fischer

Preisliste
Nr. 65/24

DuoLine.
Die Könige unter den
Kunststoffdübeln.

KEINE KOMPROMISSE.
MAXIMALE PERFORMANCE.

Inhalt

Produktübersicht und Service	**3**	*Kapitel*	**1**
Sortiment Befestigungen	**29**	*Kapitel*	**2**
Sortiment Installationssysteme	**247**	*Kapitel*	**17**
Sortiment Schrauben	**334**	*Kapitel*	**28**
Artikelindex	**379**	*Kapitel*	**38**

1

„Wer sich für fischer entscheidet, erhält mehr als ein Sortiment sicherer Produkte. Ziel ist es, weltweit immer die besten Lösungen für unsere Kunden zu entwickeln.“

Das sind neben innovativen Produkten vor allem anwenderorientierte Beratung und nutzenstiftende Services.

Eine Marke und ihr Leistungsversprechen.

Kontinuierliche Optimierung

Mit dem fischer ProzessSystem (fPS) stellen wir sicher, dass wir unsere Prozesse kontinuierlich optimieren und flexibel auf die Kundenanforderungen anpassen. Deshalb freuen wir uns ganz besonders über die Auszeichnung mit dem 1. Platz der Kategorie „Hervorragendes Produkionssytem“ im anspruchsvollen Wettbewerb „Die Fabrik des Jahres“.

DIE FABRIK DES JAHRES
Global Excellence in Operations
Produktion A.T. Kearney

Auszeichnung 2015
Hervorragendes Produktsystem

Sicherheit, die verbindet. Qualität, die entscheidet.

Bei der Sicherheit unserer Produkte machen wir keine Kompromisse. Umfassende, aktuelle und internationale Zulassungen zeichnen eine Vielzahl unserer Produkte aus. Das Produktsortiment von fischer ist in allen Bereichen der Befestigungstechnik – Stahl, Kunststoff und Chemie – breit aufgestellt. In ausgezeichneter Qualität, die professionelle und private Kunden in gleicher Weise immer wieder begeistert.

ICC ES ESR-2948 See ICC-ES Evaluation Report at www.icc-es.org
ETA
CE

Internationale Zulassungen zeichnen eine Vielzahl unserer Produkte aus.

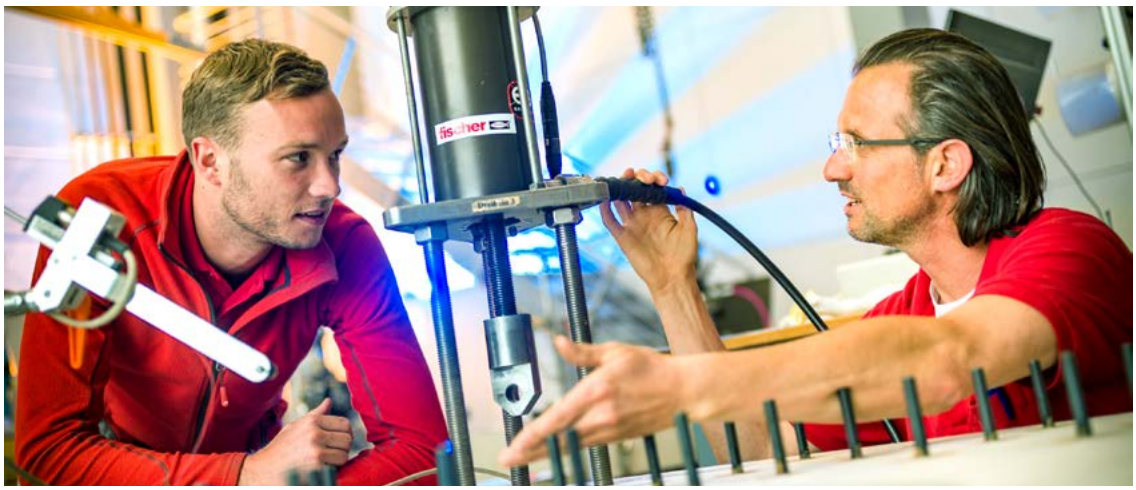

Immer am Puls der Zeit.

Innovation ist bei fischer mehr als die Summe aller Patente. Wir sind offen für Neues und bereit für Veränderung - immer mit dem Ziel unseren Kunden den größtmöglichen Nutzen zu bieten. Mit eigener Entwicklung und Produktion wurden im Laufe der Jahre unzählige Befestigungslösungen für die unterschiedlichen Anwendungen unserer Kunden entwickelt. Ob neue Produktionsverfahren oder Materialien wie z. B. nachwachsende Rohstoffe: Wir forschen auch zukünftig für Ihre Sicherheit. Dabei sind wir so flexibel, um selbst maßgeschneiderte Kundenlösungen zu entwickeln. Diese Innovationskraft hat fischer zum Marktführer in der Dübeltechnik und der Befestigungsbranche gemacht.

Unser Service für Sie.

Wir stehen Ihnen als verlässlicher Partner jederzeit gerne mit Rat und Tat zur Seite:

- Unser breites Produktspektrum reicht von chemischen Systemen über Stahlanker bis zu Kunststoffdübeln.
- Kompetenz und Innovation durch eigene Forschung, Entwicklung und Produktion.
- Weltweite Präsenz und aktiver Marketing- und Verkaufsservice in über 100 Ländern.
- Schulungen, teilweise mit Zertifizierung, bei Ihnen vor Ort oder in unserer fischer Akademie.
- Qualifizierte anwendungstechnische Beratung für wirtschaftliche und richtlinienkonforme Befestigungslösungen.
- Konstruktions- und Bemessungssoftware für anspruchsvolle Befestigungen.

Wir übernehmen Verantwortung.

Durch ein aktives Umweltmanagement tragen wir dazu bei, dass uns und zukünftigen Generationen eine intakte Umwelt erhalten bleibt. Unser Umweltmanagement am Standort Tumlingen ist nach DIN EN ISO 14001 zertifiziert.
Es erfüllt uns mit besonderem Stolz, dass wir 2020 die wichtigste und größte Auszeichnung in Europa im Bereich Nachhaltigkeit erhalten haben:
den Deutschen Nachhaltigkeitspreis - Kategorie Großunternehmen. Damit wurden unser gesamtheitlicher Ansatz und die strategische Verankerung unseres Nachhaltigkeitsmanagements gewürdigt.
Mit unseren greenline Produkten haben wir das erste Befestigungssortiment im Markt eingeführt, das zu über 50% auf nachwachsenden Rohstoffen basiert.

BIOBASED 50 - 85 %
DIN Geprüft
8C029

Greenline Sortiment aus 50% nachwachsenden Rohstoffen

Deutscher Nachhaltigkeitspreis 2020
SIEGER
Großunternehmen

Deutscher Nachhaltigkeits-preis

Handfeste Informationen. Vom Fach für‘s Fach.

Kundenbetreuer im Innen- und Außendienst

- Unsere über 40 Kundenberater haben jederzeit ein offenes Ohr für Ihr Anliegen und kümmern sich nach Ihrem Anruf ganz persönlich darum, dass Ihnen kompetent und zuverlässig weitergeholfen wird.
- Per Telefon oder bei Ihnen vor Ort: Wir helfen, die passenden Produkte auszuwählen und zeigen Ihnen die beste und wirtschaftlichste Lösung.
- Beim Bauen muss die Logistik passen: Darum kümmern wir uns um alle Fragen der Verfügbarkeit und Lieferung inklusive Baustellenlieferung.
- So kommen alle Trends und Innovationen zu Ihnen. Wir erklären genau das, was sie wissen sollten, um auf dem neuesten Stand zu sein.

Fachhandel – Partner von fischer

- fischer Produkte sind in Deutschland bei über 5.000 Fachhändlern vertreten. Auch viele Baumärkte verfügen über fischer Qualitätssortimente.
- Den Fachhandel stärken wir mit einer langfristig angelegten Partnerschaft, die eine Vielzahl an Schulungen beinhaltet.

Ihre Ansprechpartner für alle Verkaufsfragen

Hotline
T +49 7443 12 - 6000 · F +49 7443 12 - 8297
verkaufsinnendienst@fischer.de

Hotlinezeiten
Mo – Do: 07:30 – 17:30 Uhr
Fr: 07:30 – 16:30 Uhr

Intensive Betreuung. fischer berät auf Ihrer Baustelle.

fischer Spezialisten im Außendienst

- Vor Ort auf der Baustelle unterstützen wir unsere Kunden. Wir beraten und helfen, alles fachgerecht zu befestigen. Zugversuche und Befestigungstests am Einsatzort geben zusätzliche Sicherheit, vor allem bei schwierigen Baustoffen.
- Zielführend nicht nur bei der Sicherheit: Gemeinsam mit unseren Kunden erarbeiten wir an Ort und Stelle Befestigungslösungen, die effektiv und wirtschaftlich sind. Die Montageabläufe werden unter Beachtung des allgemeinen Baustellenfortschritts optimiert.
- Das Schulungsangebot für Kunden und ihre Mitarbeiter nach den „DIBt- Hinweisen für die Montage von Dübelverankerungen“ unterstützt zielgerichtet bei den täglichen Anwendungen und vermittelt Spezialwissen.

fischer Spezialisten an der technischen Hotline

- Auch am Telefon gilt: Die Ingenieure und Techniker, die Rede und Antwort stehen, verfügen über langjährige Praxiserfahrung und wissen die gewerkespezifischen Anforderungen richtig einzuschätzen.
- Für unsere Kunden sind wir am Telefon verlässliche Ansprechpartner, wenn es um Baustoffe, Lasten, Dübelbemessungen, Verankerungsthemen, Zulassungen oder die Konstruktion von Anschlussteilen geht.
- Handwerkerfragen zu Ausschreibungen beantworten unsere Spezialisten gerne und kompetent.
- Großprojekte erfordern in besonderem Maße Befestigungs-Know-how. Auf Wunsch wird einer der fischer Experten zum festen Teil des Baustellen-Management-Teams.

Ihre Ansprechpartner für technische Beratung

Hotline
Fachberatung: +49 180 5 202900* · +49 7443 12 - 4000
Infomaterial: +49 180 5 202901*
F +49 7443 12 – 4568
anwendungstechnik@fischer.de

Hotlinezeiten
Mo–Do: 07:30 – 17:30 Uhr
Fr: 07:30 – 16:30 Uhr

*** Festnetzpreis 14 ct/min. aus dem deutschen Festnetz; ggf. abweichender Mobilfunktarif**

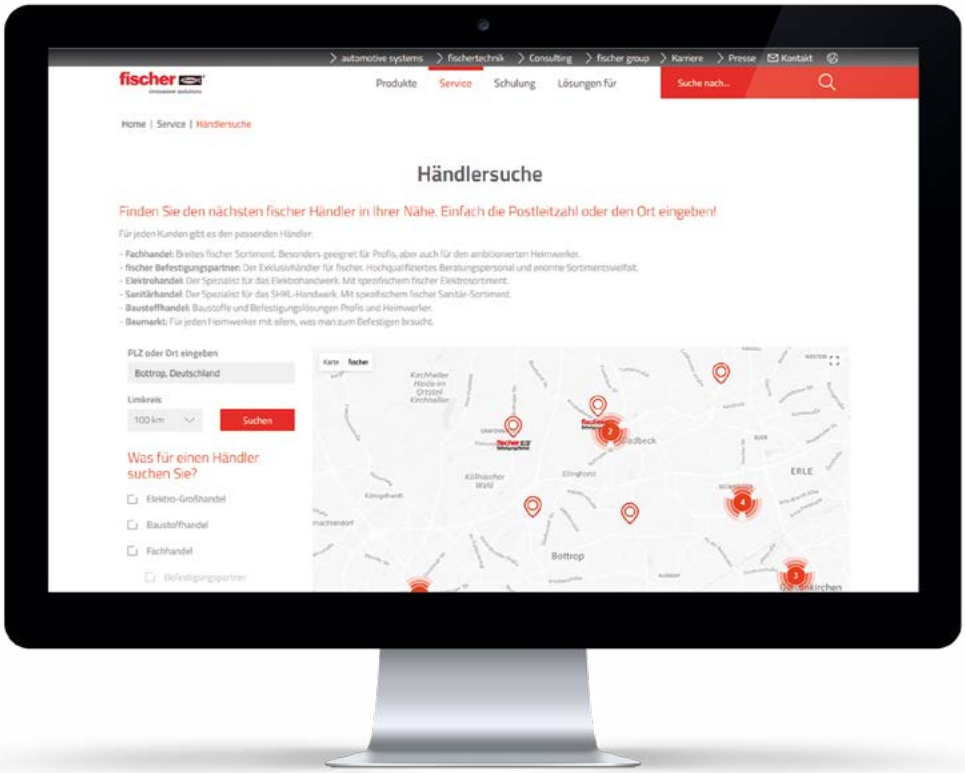

Unser Bestellservice

fischer Online Händlersuche

Mit nur 3 Schritten finden Sie den nächsten fischer Händler in Ihrer Nähe.

Besuchen Sie unsere Website unter:
www.fischer.de/haendlersuche

1. Einfach die Postleitzahl oder den Ort eingeben
2. Umkreis definieren
3. Händlerart wählen

Handelspartner in Ihrer Nähe, sowie Entfernung und Kontaktdaten werden für Sie aufgelistet.

Online kaufen beim Handelspartner

Wir informieren Sie auf schnellem Weg, welcher Handelspartner Ihr Produkt auf Lager hat.

Besuchen Sie unsere Website unter:
www.fischer.de/produkte

1. Wählen Sie Ihre passende Befestigungslösung
2. Die Filteroption unterstützt Sie bei Ihrer Suche
3. Klicken Sie auf den Button „Produkt kaufen“

Sie erhalten eine Auswahl an Händler-Shops und Portalen, bei denen Ihr Artikel online bezogen werden kann.

Elektronische Bestellung via nexmart für unsere Handelspartner

Bestellen Sie fischer Produkte einfach und bequem bei nexmart.

nexmart

Besuchen Sie nexmart unter:
www.nexmart.com

Bestellen Sie rund um die Uhr (365 Tage im Jahr, 24 Stunden). Sofortige Information über Verfügbarkeit, Lieferzeit bzw. Preis- und Konditionsbestätigung und Sendungsverfolgung.

Unser Lieferservice
für Fachhandel, Baustelle und Werkstatt.

	Klassische Bestellungen	Elektronische Bestellungen
Bestelleingang	Per Außendienst, per Telefon, per Fax, per Post	Per nexmart (Portal), EDI, myfischer
Handlingspauschale	13,95 € bei Nettowarenwert unter 50,00 € 8,50 € bei Nettowarenwert über 50,00 € 7,50 € bei Nettowarenwert über 400,00 €	6,95 € bei Nettowarenwert bis 250,00 €
Lieferung	Lieferung frei Haus bei Nettowarenwert über 600,00 €	Lieferung frei Haus bei Nettowarenwert über 250,00 €

fischer Lieferbedingungen

	Standard-Pakete*	Express-Pakete* ausgenommen Langgut/Gefahrgut				
Bestelleingang bis spätestens	14:00 Uhr beim fischer Verkaufsinnendienst	14:00 Uhr beim fischer Verkaufsinnendienst				17:30 Uhr[4] Last-Minute-Hotline: +49 7443 12-6060
Versandart	Standardpaket[2), 3)]	Expresspaket[2), 3)]			Expresspaket[2), 3)] Samstagszustellung	Expresspaket[2), 3)] Last Minute
Versanddauer	2 Arbeitstage	nächster Arbeitstag bis			samstags bis	nächster Arbeitstag bis
		9:00 Uhr	10:30 Uhr	12:00 Uhr	12:00 Uhr	12:00 Uhr
Versandkosten Festpreis je Paket[1)]	Keine	60,90 €	20,90 €	10,90 €	30,90 €	10,90 €

* zzgl. Kosten des gewählten Bestellverfahrens
[1)] bis 31,5 kg
[2)] Gültig innerhalb Deutschland, ausgenommen Inseln
[3)] Keine Terminzusage bei Gefahrgutartikeln/Langgut – gerne beraten wir Sie.
[4)] Mo–Do (Fr nur bis 16:30)

Zulassungen & Kennzeichnungen

1

Im Folgenden werden die wichtigsten Symbole dargestellt.

Europäische Technische Zulassung / Bewertung
Erteilt von einer europäischen Bewertungsstelle (z. B. DIBt) auf Basis der Leitlinien für Europäische Technische Zulassungen (ETAG). ETA (englisch): European Technical Approval/ Assessment. CE: Mit der CE-Kennzeichnung wird die Konformität des Produkts mit allen anzuwendenden Rechtsvorschriften, in denen ihre Anbringung vorgesehen ist, bescheinigt. D. h. das CE-Kennzeichen bescheinigt nur, dass die in den einschlägigen Harmonisierungsrechtsvorschriften der Union festgelegten Anforderungen eingehalten werden. Das CE-Kennzeichen ermöglicht den freien Warenverkehr im europäischen Wirtschaftsraum.

Dynamisch beanspruchbarer Dübel
Der Dübel ist geeignet und zugelassen für die Verankerung von „nicht vorwiegend ruhenden“ (d. h. dynamischen) Lasten.

Allgemeines bauaufsichtliches Prüfzeugnis

Der Dübel ist geeignet für die Verankerung unter **seismischer Einwirkung**.
Achtung: Auch die ICC-ESRs erlauben seismische Beanspruchung
(vgl. Kategorie C1 und C2 gem ETAG 001 Annex E).

Kennzeichen für Dübel, das die Einhaltung der VDS CEA-Richtlinien für Sprinkleranlagen, Planung und Einbau bestätigt. So gekennzeichnete Dübel dürfen für die Befestigung von Rohrleitungen für Löschanlagen verwendet werden.

Brandgeprüfter Dübel
Der Dübel wurde einer Brandprüfung unterzogen. Es ist ein „Untersuchungsbericht zur Prüfung auf Brandverhalten“ (mit F-Klasse) vorhanden. Versuche unter Brandbeanspruchung sind nicht erforderlich, wenn das vereinfachte Nachweisverfahren nach TR020 angewendet wird - dann können die Werte direkt in die ETA übernommen werden.

Allgemeine bauaufsichtliche Zulassung
Deutsche Zulassung, erteilt vom DIBt, Berlin mit zugehörigem Übereinstimmungsnachweis des Bauproduktes mit der allgemeinen bauaufsichtlichen Zulassung. Bestätigt von einer Materialprüfanstalt.

Der verwendete Begriff „Zulassungen“ umfasst Dokumente, die als Nachweise für die Verwendbarkeit des Bauprodukts, für das diese Dokumente ausgestellt wurden, vorliegen und genutzt werden können. Dies sind (Brand-)Gutachten, allgemeine bauaufsichtliche Zulassungen des Deutschen Instituts für Bautechnik, Berlin (z. B. Z-21.....) oder Europäische Technische Zulassungen bzw. Bewertungen (ETA). Grundsätzlich ist die Verwendbarkeit des Bauprodukts in einem EU-Mitgliedsstaat gegeben, wenn für die wesentlichen Merkmale, die in dem jeweiligen Mitgliedstaat erforderlich sind, vom Hersteller eine Leistung erklärt / bestätigt wird. Auskünfte zu den in einem Land erforderlichen wesentlichen Merkmale erteilen die nationalen Produktinformationsstellen (Link: http://ec.europa.eu/DocsRoom/documents/4170/ attachments/1/translations/en/renditions/native).

Sortiment Befestigungen

Schwerlast Befestigungen Chemie

Highbond-Spezialmörtel	31	
Statikmischer	31	
Patrone FHB II-PF HIGH SPEED	31	
Patrone FHB II-P	32	
Highbond-Anker FHB II-A S (Standard) - Stahl galvanisch verzinkt	32	
Highbond-Anker FHB II-A L (Leistungs-optimiert) - Stahl galvanisch verzinkt	33	
Highbond-Anker FHB II-A S R (Standard) - nicht rostender Stahl	33	
Highbond-Anker FHB II-A L R (Leis-tungsoptimiert) - nicht rostender Stahl	34	
Highbond-Anker FHB II-A S HCR (Standard)	35	
Highbond-Anker FHB II-A L HCR (Leistungsoptimiert)	36	
Highbond-Anker FHB II-A S Inject R (Standard) - nicht rostender Stahl	36	
Highbond-Anker FHB II-A L Inject R (Leistungsopt.) - nicht rostender Stahl	37	
Highbond-Anker dynamic FHB-A dyn - Stahl galvanisch verzinkt	37	
Highbond-Anker dynamic FHB-A dyn HCR - hochkorrosionsbeständiger Stahl	38	
Dynamik-Anker FDA-A - Stahl galvanisch verzinkt	38	
Highbond-Anker dynamic FHB-A dyn V - Stahl galvanisch verzinkt	38	
Zentrierkeil	39	
Reinigungsbürste BS	39	
Ausbläser AB	39	
Druckluft-Reinigungsgerät ABP	39	
Montagezubehör Maschinensetzgerät RA-SDS	40	
Superbondmörtel FIS SB	40	
Statikmischer	40	
Reaktionspatrone RSB	40	
Ankerstange RG M - Stahl galvanisch verzinkt (Stahlgüte 5.8)	41	
Ankerstange RG M - Stahl galvanisch verzinkt (Stahlgüte 8.8)	42	
Ankerstange RG M R - nicht rostender Stahl	42	
Ankerstange RG M fvz - Stahl feuerverzinkt	43	
Ankerstange RG M HCR - hochkorrosionsbeständiger Stahl	44	
Innengewindeanker RG MI - Stahl galvanisch verzinkt	44	
Innengewindeanker RG MI R - nicht rostender Stahl	44	
Setzgeräte	45	
Ankerstange FIS A - Stahl galvanisch verzinkt (Stahlgüte 5.8)	45	
Ankerstange FIS A - Stahl galvanisch verzinkt (Stahlgüte 8.8)	46	
Ankerstange FIS A R - nicht rostender Stahl	46	
Ankerstange FIS A - Meterware	47	
Muttern & Scheiben	48	
Hochleistungsmörtel FIS V Plus	49	
Statikmischer	49	
Schwerlastbefestigungsset	50	
Montagemörtel FIS VL	50	
Injektionsmörtel FIS V Zero	51	
Injektions-Mörtel FIS EM Plus	51	
Injektions-Mörtel FIS RC II	51	

Statikmischer 51

Reinigungs- und Befestigungsset 52

Reinigungsbürste BS für Beton 52

Bürstenverlängerung 52

SDS-Aufnahme mit Innengewinde 52

Ausbläser AB 53

Druckluft-Reinigungsgerät 53

Injektions-Ankerhülse Kunststoff FIS H K 53 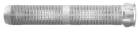

Injektions-Durchsteckankerhülse FIS HK 53

Injektions-Ankerhülse Metall Meterware FIS H L 54

Injektions-Ankerhülse mit Netz FIS H N 54

Injektions-Innengewindeanker FIS E - Stahl gvz / R - nicht rostender Stahl 54

Bürstenset für Mauerwerk 54

Zubehör Injektionstechnik für Porenbeton 55

Zubehör Injektionstechnik für Porenbeton 55

Superrail-Set - Stahl feuerverzinkt 55

Wetterschalen-Sanieranker FWS II 55

Bewehrungs-Gewindeanker FRA - Stahl galvanisch verzinkt 56

Beton-Beton-Schubverbinder FCC-H 56

Systemkoffer Bewehrungsanschluss 57

Reinigungsbürste für Bewehrungsanschluss 57

SDS-Aufnahme mit Innengewinde 57

Injektionshilfe für Bohr-Ø 12 - 55 mm 58

Druckluft-Reinigungsgerät ABP 58

Druckluftdüse 59

Verlängerungsschlauch 59

Bohrhilfe 3tlg. 59

SDS-max Stocker zum Aufrauen 60

Abstandsmontagesystem TherMax 60

Multi Kleb- und Dichtstoff KD 61

Akku-Auspressgerät FIS DB S Pro 61

Zubehör Akku-Auspressgerät DB S Pro 62

Auspresspistolen FIS 62

Pneumatik-Auspresspistolen FIS 62

Auspresspistole KPM 63

Ausbläser AB 63

Verfüllscheibe FFD - Stahl galvanisch verzinkt 63

Verfüllset - Stahl galvanisch verzinkt 64

Verfüllset - nicht rostender Stahl der Korrosionsbeständigkeitsklasse III 64

Verfüllscheibe FFD R - nicht rostender Stahl 65

WHG Kennzeichnungsscheibe für FD- / FDE-Beton 65

WHG Set für beschichteten Beton - Stahl galvanisch verzinkt 66

WHG Set für beschichteten Beton R - nicht rostender Stahl 66

Schwerlast Befestigungen Stahl

Bolzenanker FAZ II Plus - Stahl galvanisch verzinkt 67

Bolzenanker FAZ Plus II H (mit Hutmutter) - Stahl galvanisch verzinkt 68

Bolzenanker FAZ II Plus GS (mit großer Scheibe) - Stahl galvanisch verzinkt 68

Bolzenanker FAZ II Plus HBS (mit Holzbauscheibe nach DIN 1052) - gvz 69

Bolzenanker FAZ II Plus R - nicht rostender Stahl 69

Bolzenanker FAZ II Plus HCR - hochkorrosionsbeständiger Stahl 70

Bolzenanker FAZ II Plus H R (mit Hutmutter) - nicht rostender Stahl 70

Bolzenanker FAZ II Plus GS R (mit großer Scheibe) - nicht rostender Stahl 70

Bolzenanker FAZ II Plus K (geringe Verankerungstiefe) / GS (große Scheibe) 71

Bolzenanker FAZ II Plus K R - (geringe Verankerungstiefe) 71

Hutmutter Bolzenanker FAZ II Plus - Stahl gvz, R - nicht rostender Stahl 71

Dynamik Set 72

Bolzenanker-Setzwerkzeug FABS 72

Bolzenanker Setzwerkzeug FA-ST II 72

Bolzenanker FBZ - Stahl galvanisch verzinkt 73

Bolzenanker FBZ R - nicht rostender Stahl 73

Bolzenanker FBZ GS - Stahl galvanisch verzinkt 74

Bolzenanker FBZ GS R - nicht rostender Stahl 74

Bolzenanker FBN II - Stahl galvanisch verzinkt 74

Bolzenanker FBN II K (geringe Verankerungstiefe) - Stahl galvanisch verzinkt 75

Bolzenanker FBN II GS (mit großer Scheibe) - Stahl galvanisch verzinkt 76

Bolzenanker FBN II R 77

Bolzenanker FBN II K R (geringe Verankerungstiefe) - nicht rostender Stahl 77

Bolzenanker FBN II HDG - Stahl feuerverzinkt 78

Bolzenanker FBN II K HDG (geringe Verankerungstiefe) - Stahl feuerverzinkt 78

Bolzenanker EXA K - Stahl galvanisch verzinkt 79

Hinterschnittanker FSU 79

Hinterschnittanker FSU-P 79

Bundbohrer FSU-SD 79

Setzwerkzeug FSU-ST 80

Demontagewerkzeug FSU-DT 80

ZYKON-Bolzenanker FZA - Stahl galvanisch verzinkt 80

ZYKON-Bolzenanker FZA R - nicht rostender Stahl 81

ZYKON-Durchsteckanker FZA-D (Durchsteckmontage) - Stahl galvanisch 81

ZYKON-Durchsteckanker FZA-D R - nicht rostender Stahl 82

ZYKON-Innengewindeanker FZA-I - Stahl, galvanisch verzinkt 82

ZYKON-Innengewindeanker FZA-I R - nicht rostender Stahl 82

ZYKON-Steigeisen-Befestigung FZA ST R - nicht rostender Stahl 83

Einschlaggerät FZED plus 83

ZYKON-Einschlaganker FZEA II - Stahl galvanisch verzinkt 84

Zykon-Einschlaganker FZEA II R - nicht rostender Stahl 84

ZYKON-Einschlaganker FZEA II HCR - hochkorrosionsbeständiger Stahl 84

Hochleistungsanker FH II-S (mit Sechskantschraube) - Stahl gvz 85

Hochleistungsanker FH II-SK (mit Senkschraube) - Stahl galvanisch verzinkt 85

Hochleistungsanker FH II-H (mit Hutmutter) - Stahl galvanisch verzinkt 86

Hochleistungsanker FH II-B (mit Mutter und Gewindebolzen) - Stahl gvz 86

Hochleistungsanker FH II-I (mit Innengewinde) - Stahl galvanisch verzinkt 87

Zubehör FH II-I 87

Hochleistungsanker FH II-S R (mit Sechskantschr.) - nicht rostender Stahl 87

Hochleistungsanker FH II-SK R - nicht rostender Stahl 88

Hochleistungsanker FH II-I R - nicht rostender Stahl 88

Hülsenanker FSA-S - Stahl galvanisch verzinkt 88

Hülsenanker FSA-B - Stahl galvanisch verzinkt 89

Schwerlastanker TA M - Stahl galvanisch verzinkt 89

Schwerlastanker SL M - Stahl galvanisch verzinkt 89

Schwerlastanker SL M R - nicht rostender Stahl 90

Einschlaganker EA II - Stahl galvanisch verzinkt 90

Einschlaganker EA D und EAII D für Diamantbohrgeräte - Stahl gvz 90

Einschlaganker EA II R - nicht rostender Stahl 91

Bundbohrer EBB 91

Setzwerkzeug EHS Plus 91

Maschinensetzgerät EMS 92

Nagelanker FNA II - Stahl galvanisch verzinkt 92

Nagelanker FNA II R - nicht rostender Stahl 92

Nagelanker FNA II HCR - hochkorrosionsbeständiger Stahl 93

Nagelanker FNA II - Stahl galvanisch verzinkt 93

Nagelanker FNA II mit Haken / Öse - Stahl galvanisch verzinkt 94

Zubehör für FNA II 94

Deckennagel FDN II - Stahl galvanisch verzinkt 95

Deckennagel FDZ - Stahl galvanisch verzinkt 95

Betonschraube UltraCut FBS II 6 - Stahl galvanisch verzinkt 95

Betonschraube UltraCut FBS II 8-14 - Stahl galvanisch verzinkt 96

Zubehör für Betonschraube - Prüfhülse FUP - Stahl galvanisch verzinkt 97

Betonschraube UltraCut FBS II 8-14 R - nicht rostender Stahl 98

Akku-Schlagschrauber FSS 18V 99

Zubehör für Schlagschrauber 99

Zubehör für Betonschraube - Stecknuss 100

MaxxBits FMB TX in Kunststoffbox 100

Gasbetriebenes Setzgerät FGC 100 100

Nägel für Gasbetriebenes Setzgerät FGC 100 101

Zubehör Gasbetriebenes Setzgerät FGC 100 101

Gasbetriebenen Setzgerät FGW 90F 102

Zubehör des fischer gasbetriebenen Setzgeräts FGW 90F 102

Nägel für Gasbetriebenes Setzgerät FGW 90 F 102

Zubehör für Betonschraube - Verfüllscheibe FFD - Stahl galvanisch verzinkt 103

Zubehör für Betonschraube - Verfüllscheibe FFD R - nicht rostender Stahl 103

Zubehör für Betonschraube - Justierscheibe FSW - Stahl galvanisch verzinkt 104

Mauerschraube MR - Stahl galvanisch verzinkt 104

Hohldeckenanker FHY - Stahl galvanisch verzinkt 104

Hohldeckenanker FHY R - nicht rostender Stahl 105

Diamantbohrgerätebefestiger Set FDBB 105

Porenbetonanker FPX-I - Stahl galvanisch verzinkt 105

Zubehör FPX-I 105

Langschaftdübel / Abstands-Befestgugen

Langschaftdübel DuoXpand T mit Senkkopfschraube - Stahl gvz 106

Langschaftdübel DuoXpand T R mit Senkkopfschraube 106

Langschaftdübel DuoXpand FUS mit Sechskantschraube mit U-Scheibe 106

Langschaftdübel DuoXpand FUS R mit Sechskantschraube mit U-Scheibe 107

Langschaftdübel SXRL-T (mit Senkkopfschraube) - Stahl galvanisch verzinkt 107

Langschaftdübel SXRL-T R (mit Senkkopfschraube) - nicht rostender Stahl 108

Langschaftdübel SXRL-FUS (mit 6-kant-Schraube, angeformter U-Scheibe) 109

Langschaftdübel SXRL-FUS R (mit 6-kant-Schraube, angeformter U-Schebe) 110

Langschaftdübel SXRL (ohne Schraube) 110

Langschaftdübel SXR-T (mit Senkkopfschraube) - Stahl galvanisch verzinkt 111

Langschaftdübel SXR-T R (mit Senkkopfschraube) - nicht rostender Stahl 111

Langschaftdübel SXR-FUS (mit 6-kant-Schraube, angeformter U-Scheibe) gvz 112

Langschaftdübel SXR-FUS R (6-kant-Schraube, angeformter U-Scheibe) 112

Langschaftdübel SXR-Z mit fischer Sicherheitsschraube mit Senkkopf 112

Langschaftdübel SXR (ohne Schraube) 113

Korrosionsschutzspray 113

Nageldübel N-S (mit Senkkopf Nagelschraube) 113

Nageldübel N-S A2 (mit Senkkopf Nagelschraube) - nicht rostender Stahl 113

Nageldübel N-P (mit Pilzkopf Nagelschraube) 114

Nageldübel N-P K (mit Pilzkopf Kunststoffnagel) 114

Nageldübel N-S M (mit Senkkopf Nagelschraube mit Anschlussgewinde) 114

Nageldübel N-S D A2 (mit Senkkopf Nagelschraube und mit Dichtscheibe) 114

Nageldübel N-F (mit Flachkopf Nagelschraube) 115

Nagelhülse FNH - Stahl galvanisch verzinkt 115

Fensterrahmendübel F-S 115

Metallrahmendübel F M mit galv. verz. Senkkopfschraube und Kreuzschlitz PH 116

Abdeckkappen für Fensterrahmendübel F 10 M 116

Fensterrahmenschraube FFSZ - Stahl galvanisch verzinkt 116

Fensterrahmenschraube FFS mit Flachkopf - Stahl galvanisch verzinkt 117

Abdeckkappen für FFS A und FFSZ A 117

Justierdübel S 10 J 75 S mit Schraube - Stahl galvanisch verzinkt 117

Justierschraube JUSS selbstbohrend für Bit T25 - Stahl, galvanisch verzinkt 117

Abstandsschraube ASL für Bit T25 - Stahl, galvanisch verzinkt 118

Justierschraube FAFS - Stahl, galvanisch verzinkt 118

TherMax 8 und 10 118

Verblendsanieranker chemisch VBS 119

Verblendsanieranker mechanisch VBS-M - Stahl galvanisch verzinkt 120

Verblendsanieranker mechanisch VBS-M R - nicht rostender Stahl 120

Verblendsanieranker VBS Zubehör 120

Allgemeine Befestigungen

DuoPower 121

DuoPower ETA mit Spanplattenschraube 121

DuoPower ETA mit Sicherheitsschraube 121

DuoPower mit Schraube 122

DuoPower Industriedesign mit phosphatierter Schraube 122

Dübel SX Plus 122

Dübel SX Plus mit Schraube 123

Dübel S 123

DuoSeal mit nicht rostender Schraube der Korrosionsbeständigkeitsklasse II 123

FixTainer 124

Meister-Boxen 126

Praktische Helfer 128

Sortimentsboxen 129

Runddosen 130

Universaldübel UX 130

Universaldübel UX mit Rand 131

Universaldübel UX Schachtelware mit Schrauben 131

Universaldübel UX mit Haken 131

Universaldübel FU 132

Gasbetondübel GB 132

fischer Sicherheitsschraube 132

Turbo Porenbetondübel FTP 133

Setzwerkzeuge FTP EK 133

Porenbetonanker FPX-I - Stahl galvanisch verzinkt 133

Zubehör FPX-I 133

Dübel M-S für Schrauben mit metrischem Gewinde 134

Dämmstoffdübel FID 134

Dämmstoffdübel FID II 134

Dämmstoffdübel FID II Plus 134

Dämmstoffschraube FID-Z 134

Metallspreizdübel FMD 135

Gewindestangendübel RodForce FGD 135

Gewindestangendübel RodForce FGD 135 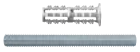

Dübel M für Schrauben mit metrischem Gewinde 135

Messingdübel PA 4 136

Messingdübel MS für Schrauben mit metrischem Gewinde 136

Flüssigdübel Fill & Fix 136

Reparaturflies FixIt 136

Patrone P 9 K 137

Treppenstufenbefestigung TB für Montagen auf Stahl-Treppenwangen 137

Treppenstufenbefestigung TBB für Montagen auf Beton-Treppenwangen 137

Montagewerkzeug für TB / TBB zum Ankörnen der Stufen 137

Türstopper TS 137

Gehörnklammer 138

Hohlraumbefestigungen

Nylon-Kippdübel fischer DuoTec 139

Hohlraum-Metalldübel HM 139

Montage Set Hohlraumbefestigung 139

Montagezange HM Z für Hohlraum-Metalldübel HM 140

Kippdübel KD aus Metall mit Gewindestange 140

Kippdübel KDH aus Metall mit Haken 140

DuoBlade 141

Gipskartondübel GK 141

Gipskartondübel Metall GKM 141

Elektrobefestigungen

Steckfix plus Leitungsschlaufe SF plus LS 142

Steckfix plus Zwillingsschelle SF plus ZS 142

Steckfix plus Einzelschelle SF plus ES 142

Steckfix plus Steckdübel SF plus SD 142

Steckfix plus Kabelbügel SFplus KB 8/16 143

Kabelbügel KB / KB N 143

Sammelhalter SHA 143

Sammelhalter Metall SHA M 143

Steckfix plus Montagesockel SF plus MS 144

Steckfix plus Rohrclip SF plus RC 144

Rohrclip RC 144

Clipschelle FC 145

Befestigungsbinder FF 145

Verschlussclip SCN 145

Kabelbinderdübel FCTP 145

Mauernutclip FWSC 146

Nagelscheibe NSB 146

Schelle SCH 146
Schraubabstandsschellen Metall AM / AMD 147
Befestigungsschelle BSM 147
Befestigungsschelle BSMD 148
Befestigungsschelle BSMZ 148
Nagelschelle NS 149
Mehrbereichsnagelschelle MNS 149
Einschlagnagel ED 149
Setzeisen SZE für Einschlagnagel 149
Kabelbinder BN / UBN / GBN 150
Wireclip Drahtseilset 151
Drahtseilschneider WIZ 151
Zubehör 151

Sanitärbefestigungen

Waschtisch- und Urinalbefestigung WD 152
Boilerbefestigung BO 152
Waschtischbefestigung WST / WST II 152
Waschtischbefestigung WST Klik Plus 152
Urinalbefestigung UST 153
Waschtisch- und Urinalbefestigung WDP 153
Kippdübel KM 10 153
WC- und Sanitärbefestigung WCN 153
WC- und Sanitärbefestigung WCR 154
WC- und Sanitärbefestigung WL 154
WC - Befestigung WB 154
Bundmutter BUM 155
Abdeckkappe AKM 155

Gerüstbefestigungen

Gerüstöse GS 12 156
Dübel S 14 ROE 156
Rahmendübel S-H-R ohne Schraube 156
Gerüstöse FI G 156
Abdeckkappe AD 157
Ringmutter RI 157
Ösenschraube GS 157
Rahmendübel S-H-R ohne Schraube 157

Dämmstoffbefestigungen

Dämmstoffhalter DHK 158
Dämmstoffhalter DHK 45 158
Dämmstoffhalter Metall DHM 158
Abdeckkappe DHM ADK 159
Dämmstoffteller DT 159
Dämmstoffhalter Metall DHM A2 159
Dämmstoffteller DTM 160
Dämmstoffteller 160
Schraubdübel Termofix B 160
Distanzausgleichs-Disk DAD 161
Putzdübel FIF-PN 161
Putzdübel FIF-CN II 161
Putzdübel FIF-CS 162

Putzdübel DIPK 163
Halteteller DHT 163
Halteteller mit Schraube DHT S 163
Halteteller FAHTS 164
Klammer DVN 164

Schäume und Dichtstoffe

Schnell-Montageschaum PU 500ml 165
Schnell-Montageschaum PU 750ml 165
Ersatzdüsen 165
Pistolenschaum PUP 500ml 166
Pistolenschaum PUP 750ml 166
2K Premium Schnellmontageschaum 2K PU 400 Premium 166
Premium FLEX Schaum PUP FLEX 750 166
Premium B1-Pistolenschaum 167
Premium Brunnenschaum 167
Premium Perimeterklebeschaum 167
Premium WDVS-Klebeschaum 167
Metallpistolen 168
Kunststoffpistole PUPK 2 168
PU-Reiniger PUR 168
Korrosionsschutzspray 168
Sanitärsilicon DSSA 169
Hochtemperatursilicon DHS 169
Bausilicon DBSA 169
Natursteinsilicon DNS 169
Acryldichtstoff DA 170
Maleracryl DMA 170
Strukturacryl DSA Premium 170
Reparaturmörtel DEC 170
Ersatzdüsen 170
Dachdicht-Transparent DDK 171
Dachdichtstoff DD 171
Auspresspistole KPM 171
Montageklebstoff High Tack AC 171
Konstruktionsklebstoff Express PU 171
Konstruktionsklebstoff Express MS 172
Multi Kleb- und Dichtstoff Multi MS 172
Powerkleber High Tack MS 172
Hybrid-Dichtstoff Flex MS 172

Sanierung / Ertüchtigung

Brückenkappenanker FCC-B 173
Kopfplatte FCC-HP 173
Dichtscheibe FCC-SD 173
Ankerstange FIS A 174

Bohrer und Bits

Hammerbohrer SDS Plus Quattric II 175
Hammerbohrer SDS Plus Quattric II (5er Pack) 176
Hammerbohrer SDS Plus Quattric II (10er Pack) 176
Hammerbohrer Quattric II Set 177
Hammerbohrer SDS Plus II Pointer 177

Hammerbohrer SDS Plus II Pointer (10er Pack) 179
Hammerbohrer SDS-Max II und IV 179
Hohlbohrer FHD 180
Steinbohrer Standard HM, DIN ISO 5468 180
Steinbohrer D-SDX 181
Mauerwerksbohrer Pointer-U 181
Bohrersets Steinbohrer 182
Bohrersets Betonbohrer 182
Bohrersets Universalbohrer 182
Bohrersets Metallbohrer 183
Bohrersets Holzbohrer D-WS 183
Bohrersets Forstnerbohrer D-WFo / Schlangenbohrer D-WL 183
Meißel mit SDS-Plus Aufnahme 184
Meißel mit SDS Max Aufnahme 184
Meißel FCP 184
ProfiBit FPB TX in Kunststoffbox 184
ProfiBit FPB PH in Kunststoffbox 185
ProfiBit FPB PZ in Kunststoffbox 185
DiamantBit FDB TX in Kunststoffbox 185
Bit FMB II TX 185
Bit-Sets 186
Bit-Halter 186
Trennscheibe CP gekröpft Carbon 186
Trennscheibe FCD-FP plus 186
Trennscheibe FCD-FHP 187
Trennscheibe FCD-SES Diamant 187
Trennscheibe FCD-CES Diamant 188
Trennscheibe FCD-TES Diamant 188
Schruppscheibe FGD-CP Carbon 188
Lamellenschleifscheibe FFD-AP Inox 189
Ausbläser AB 189
Sauger FVC 35 M 189
Zubehör Sauger FVC 35 M 190
Akku-Schlagschrauber FSS 18 190
Zubehör für Schlagschrauber 191
Werkzeugkasten WZK 191
Handwerkerkoffer HWK 191
Profikoffer 191

Ankerschienen

Einlegeschiene FES-RS-S 192
Einlegeschiene FES-C 28/15 192
Einlegeschiene FES-C 38/17 193
Einlegeschiene FES-C 40/25 193
Einlegeschiene FES-C 49/30 194
Einlegeschiene FES-C 54/33 194
Einlegeschiene FES-H 40/22 195
Einlegeschiene FES-H 50/30 195
Einlegeschiene FES-H 52/34 196
Einlegeschiene FES-H-I 40/22 196
Einlegeschiene FES-H-I 50/30 197

Einlegeschiene FES-H-I 52/34 197

Einlegeschiene FES-H-S 38/23 198

Einlegeschiene FES-H-S 29/20 197

Hammerkopfschraube mit Kerbzahn FBC-28/15 199

Hammerkopfschraube FBC-38/17 199

Hammerkopfschraube FBC-40/22 200

Hammerkopfschraube FBC-50/30 200

Hammerkopfschraube FBC-N 201

Hammerkopfschraube verzahntFBC-S-29/20 202

Hammerkopfschraube verzahntFBC-S-38/23 202

GreenLine

Montagemörtel Green 203

Regalbefestigung RB Green S 203

Nageldübel N-S Green (mit Senkkopf Nagelschraube) 203

Nageldübel N-S Green (mit Senkkopf Nagelschraube) 204

Gipskartondübel GK Green K 204

Gipskartondübel GK Green 204

Gasbetondübel GB Green 205

Universaldübel UX Green 205

Universaldübel UX Green Schachtelware 206

Spreizdübel SX Plus Green 206

Spreizdübel SX Plus Green Schachtelware 207

Sortimentsboxen SX-GreenLine 207

SB Programm

Ganz Ohne Werkzeug - Haken zum Aufhängen 208

Ganz Ohne Werkzeug - Krallen zum Aufhängen 208

Ganz Ohne Werkzeug - Montagebänder 208

Ganz Ohne Werkzeug - zum Reparieren 209

Ganz Ohne Werkzeug - zum Kleben 209

Montagesets Innenbereich 210

Montagesets Außenbereich 210

Montagesets Sanitärbefestigung 211

DuoPower 211

DuoPower mit Schraube 211

DuoPower mit Panheadschraube 212

DuoPower mit Schraube schwarz passiviert 212

DuoPower für Regalbefestigung 213

DuoPower mit Winkelhaken 213

DuoPower mit Rundhaken 213

DuoPower mit Ösenschraube 214

DuoPower mit Edelstahlschraube 214

DuoPower Dreikammerkarte 215

DuoPower Schachtelware 215

DuoPower mit Schraube Schachtelware 215

DuoPower mit Panheadschraube Schachtelware 216

DuoSeal mit nicht rostender Schraube der Korrosionsbeständigkeitsklasse II 216

DuoPower EasyHook Angle, Loop, Round 217

DuoPower EasyHook Angle, Loop, Round Schachtelware 217

Universaldübel UX 218

Universaldübel UX mit Schrauben 219

Universaldübel UX mit Rundhaken 219
Universaldübel UX mit Winkelhaken 220
Universaldübel UX Schachtelware 220
Universaldübel UX Schachtelware mit Schrauben 221
Multifunktionsmörtel 221
Ausbläser AB 222
Injektions-Gewindestange FIS GS - Stahl galvanisch verzinkt 222
Injektions-Ankerhülse Kunststoff FIS H K 222
Injektions-Zubehör Set - Stahl galvanisch verzinkt 223
Flüssigdübel Fill & Fix 223 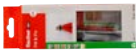
Reparaturflies FixIt 223
Dübel S 224
Dübel SX Plus 224
Dübel SX Plus mit Rund- und Winkelhaken 225
Dübel SX Plus mit Schrauben 225
Dübel SB 8 mit Rund- und Winkelhaken 225
Langschaftdübel DuoXpand T mit Senkkopfschraube - Stahl gvz 226
Langschaftdübel DuoXpand FUS mit Sechskantschraube mit U-Scheibe 226
Langschaftdübel SXR (ohne Schraube) 227
Langschaftdübel SXR-Z mit fischer Sicherheitsschraube mit Senkkopf 227
Langschaftdübel SXR mit Senkholzschrauben Torx 227
Langschaftdübel SXR mit Sechskantschrauben 228
Langschaftdübel mit Winkelhaken 228
Langschaftdübel SXR mit Senkholzschrauben Schachtelware 229
Langschaftdübel SXRL T mit Senkkopfschraube - Stahl galvanisch verzinkt 229
Langschaftdübel SXRL FUS mit Sechskantschraube mit U-Scheibe - gvz 230
Fensterrahmendübel F 10 M 230
Fensterrahmenschraube FFS mit Flachkopf - Stahl galvanisch verzinkt 231
Nageldübel N-P (mit Pilzkopf Nagelschraube) 231
Nageldübel N-S (mit Senkkopf Nagelschraube) 232
Gewindestangendübel RodForce FGD 232
Gasbetondübel GB 232
Turbo Porenbetondübel FTP 233
Porenbetonanker FPX-I - Stahl galvanisch verzinkt 233
Ösenschraube GS 233
Messingdübel MS 234
Metallspreizdübel FMD 234
Dämmstoffdübel FID 234
TherMax M8/M10 - das thermische Trennmodul für die Abstandsmontage 235
TherMax M12/M16 - das thermische Trennmodul für die Abstandsmontage 235
Fast & Fix 236
fischer DuoTec 236
fischer DuoTec Schachtelware 236
Hohlraum-Metalldübel HM mit Panheadschrauben 237
Hohlraum-Metalldübel HM mit Senkkopfschraube 237
Hohlraum-Metalldübel HM mit Haken 238
Montagezange HMZ für Hohlraum-Metalldübel HM 238
Montage Set Hohlraumbefestigung 238
Federklappdübel KD aus Metall mit Gewindestange 239
Federklappdübel KD aus Metall mit Gewindestange Schachtelware 239

Federklappdübel KD aus Metall mit Rundhaken	239	
Gipskartondübel GK / Gipskartondübel Metall GKM	240	
DuoBlade	240	
DuoBlade Schachtelware	240	
Schwerlastanker TA M - Stahl, galvanisch verzinkt mit Schrauben	241	
Bolzenanker FAZ II - Stahl galvanisch verzinkt	241	
Hochleistungsanker FH II - Stahl galvanisch verzinkt	242	
Betonschraube UltraCut FBS II - Stahl galvanisch verzinkt	242	
Gelenkrohrschelle FGRS Plus mit Anschlußgewinde M8	242	
Rohrschelle FRS Plus mit Anschlußgewinde M8/M10	243	
Schlauchschelle SGS	243	
Lochband LBV / LBK	244	
Stockschraube STS mit Innenstern TX-Kopf und Schlüsselfläche	244	
Befestigungsset WC	245	
Befestigungsset Waschtisch WST	245	
Spiegelbefestigung SPBE	245	
Universalhaken	246	
Universalhaken rund	246	

Sortiment Installationssysteme

Rohrschellen

Gelenkrohrschelle FGRS Universal M8	249	
Gelenkrohrschelle FGRS Universal M8/M10	249	
Gelenkrohrschelle FGRS	250	
Gelenkrohrschelle FGRS M8/M10	250	
Gelenkrohrschellen-Sets FGRS	251	
Gelenkrohrschelle FKS	251	
Rohrschelle FRS-L Universal	251	
Rohrschelle FRS Triple	252	
Rohrschelle FRS M8/M10	253	
Silikonrohrschelle FRSH	253	
Rohrschelle FRSN Triple	254	
Rohrschelle FRSN	254	
Massivrohrschelle FRSM	255	
Massivrohrschelle FRSM M10/M12/M16	255	
Kälteschelle FRSK	256	
Kälteschelle KFT	257	
Rundstahlbügel ETR	258	
Sprinklerschelle FRSP	259	
Sprinklerschlaufe FRSL	259	
Bügelschelle FUBD	260	
Schlauchschelle SGS	260	
Befestigungsschelle BSM	261	
Befestigungsschelle BSMD	261	
Befestigungsschelle BSMZ	262	

Installationssysteme FLS

Montageschiene FLS	263	
Hand-Schneidewerkzeug FLS	263	
Auslegerkonsole ALK	263	

Abdeckkappe AK für Montageschienen	264	
Winkelstütze WS 31-45°	264	
Schienenverbinder SV	264	
Schiebemutter FSM Clix P	264	
Schiebemutter FSM Clix M	265	
Hammerkopfschraube FHS Clix	265	
Sattelflansch SF Clix 31	265	
Montagewinkel MW Clix 90	266	
Montagewinkel MW / MWU	266	
Halteklaue HK 31	266	
Trägerkralle TKR 31	266	

Installationssysteme FUS

Montageschiene FUS	267	
Schienenverbinder FUF OC und PFUF OC	267	
Auslegerkonsole FCA	268	
Massive Auslegerkonsole FCAM	268	
Abdeckkappe FEC für Montageschienen	269	
Schienenverbinder FDCC	269	
Durchsteckverbinder PFCN	269	
Sattelflansch PSFw	269	
Trägerklammer FHBC	270	
Universalwinkel PUWS	270	
Winkelkonsole PWK	270	
Variabler Schienenfuß PVB	270	
Variabler Schienenfuß VB	271	
Stützelement PSAE	271	
Verbindungselement PFFF	271	
Verbindungselement PFAF	272	
Verbindungselement PFUF	272	
Verbindungselement PFUF D	272	
Schiebemutter FCN Clix P / FCN Clix M	273	
Hammerkopfschraube FHS Clix-S	273	
Hammerkopfschraube FCSN	273	
Schiebemutter FCN	274	
Halteklaue HK 41	274	
Sattelflansch SF	275	
Universalwinkel UWS	275	
Winkelkonsole WK	275	
Universalgelenk FUH	276	
Abspannelement FSB	276	
Trägerkralle TKR	276	
Verbindungsplatte FFF	276	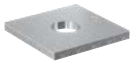
Verbindungselement FAF	277	
Verbindungselement FZF	277	
Verbindungselement FUF	278	

Installationssysteme FMS

Montageprofil FMP	279	
Schienenverbinder FMPC	279	
FMHI Innengewinde-Verbinder	279	
Auslegerkonsole FMC	280	

Endkappe FMEC 280
Hammerkopf-Steckverbinder FMHB 280
Anschlusselement FMCE 281
Anschlusselement FMCE-L 281
Sattelflansch FMSF 281
Grundplatte FMSF-BP 282
Rohrschuh Gleitlager FMFS 282
Gelenkverbinder FMVB 282
Trägerkralle FMBC 283
Trägerklammer FMBC M 283
Flachfitting FMFF 283
Montagewinkel FMA 3 / FMA 4 284
Montagewinkel FMA 284
U-Verbindungselement FMUF 284
Festpunkte U-Bügel FMFS UB 285
Festpunkte Sattel FMSF 285
Rohrschuh FMPS 285
Rohrschuh FMPS 1/2 286
Rohrschuh FMPS 2/2 286
Massive Rohrschelle FMFSC 287
Rohrbügel FMPSU 287

Installationsraster

Montageschiene FUS 288
Verbindungssattel FVS 288
Schienenverbinder FUF OC 288
Halteklaue HK 41 289
Gewindestange G 289
Sechskantmutter MU 289
Unterlegscheibe U 289
Verbindungsmuffe VM 290
Spannschloss SPS, Bolzen BLR 290
Hammerkopfschraube FHS Clix-S 290
Abdeckkappe FEC für Montageschienen 290
Schiebemutter FCN Clix P 291
Schiebemutter FCN 291

Festpunkt und Gleitelemente

Schallgedämmter Festpunkt FSFP 292
Festpunktschelle FFPS 292
Festpunktschelle FFPK 292
Gleitelement GLL / GL 3/4“ 293
Schiebeschlitten SBS 293
Schiebeschlitten FSC 1 293
Schiebebügel SB 293
Pendelhänger PDH / PDH K 294

Lüftungskanäle & Metalldecken

Lüftungsschelle LGSN 295
Lüftungsschelle LGS 296
Deckenabhänger Typen L und Z 296
Lüftungsrohrbügel LRB 297
Profilabhänger TZ 297

Kippdübel KDS aus Metall mit Gewindestange 297

Flachdachfuß FFRB 298

LKS Linsenkopfschraube 298

Montagezubehör

Lochzange LZ / Lochstempel LST 299

Schienengummieinlage EMS 299

Trägerklammer TKL 299

Trägerklammer Stahl TKLS Steel Bite 300

Gewindestange G 300

Gewindestift GS 300

Grundplatte GPL, GPS, GPR 301

Stockschraube STST 302

Aufhängebügel AHB 302

Montagewürfel MW 302

Parallelverbinder PV 303

Doppelhalterplatte DPF, DPP 303

Spannschloss SPS, Bolzen BLR 303

Sechskantschraube SKS 303

Unterlegscheibe U 304

Sechskantmutter MU 305

Schraubbolzen SBB 305

Verbindungsmuffe VM 305

Augenschraube AG 306

Rohraufhängung RAH 306

Reduzierstück RD 306

Reduziermuffe RDM / GRD 307

Langlochschraube LLS 307

Gewebeband GWB 307

Lochband LBV / LBK / LBW 308

Einschlagnagel ED 308

Setzeisen SZE für Einschlagnagel 308

Steckschlüssel FSK 308

FUS feuerverzinkt

Rohrschelle FRS M8/M10 zl 309

Massivrohrschelle FRSM fvz 309

Montageschiene FUS fvz 310

Schienenverbinder FUF OC fvz und PFUF OC zl 311

Doppelschienenverbinder FDCC zl 311

Auslegerkonsole FCA fvz 311

Massive Auslegerkonsole FCAM fvz 312

Abdeckkappe FEC für Montageschie-nen 312

Schiebemutter FCN Clix P fvz / FCN Clix M fvz 312

Halteklaue HK 41 fvz 313
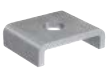
Sattelflansch SF fvz 313

Universalwinkel UWS fvz 313

Winkelkonsole WK fvz 314

Variabler Schienenfuß VB fvz 314

Abspannelement FSB fvz 314

Trägerkralle TKR fvz 314

Verbindungselement FFF fvz 315

Verbindungselement FAF fvz	315	
Verbindungselement FUF fvz	315	
Gewindestange G fvz	316	
Unterlegscheibe U fvz	316	
Sechskantmutter MU fvz	317	
Sechskantschraube SKS fvz	317	
Verbindungselement PFFF zl	317	
Variabler Schienenfuß PVB zl	317	
Stützelement PSAE zl	318	
Verbindungselement PFUF 41 zl	318	
Verbindungselement PFUF OC zl	318	
Verbindungselement PFUF D zl	318	
Durchsteckverbinder PFCN zl	319	
Sattelflansch PSF zl	319	
Universalwinkel PUWS zl	319	
Winkelkonsole PWK zl	320	
Verbindungselement PFAF zl	320	
Trägerklammer TKL fvz	320	

Edelstahlprogramm

Rohrschelle FRS A2	321	
Rohrschelle FRS A4	321	
Rohrschelle FRS M8/M10 A2	322	
Rohrschelle FRS M8/M10 A4	322	
Rohrschelle FRSM M12/M16 A4	323	
Montageschiene FUS A2 / A4	323	
Doppelschienenverbinder FDCC A4	324	
Auslegerkonsole FCA A4	324	
Montagewinkel FAF A4	324	
Sattelflansch SF L A4	324	
Variabler Schienenfuß PVB A4	325	
Variabler Schienenfuß VB A2	325	
Stützelement PSAE A4	325	
Trägerkralle TKR A4	326	
Trägerklammer TKL A4	326	
Trägerklammer Stahl TKLS Steel Bite A4	326	
Verbindungselement PFFF A4	327	
Halteklaue HK 41 A4	327	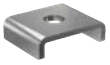
Verbindungselement PFAF A4	327	
Schiebemutter FCN Clix P A4 / Clix M A4	327	
Verbindungselement PFUF 41 A4	328	
Stockschraube STS A2	328	
Verbindungselement PFUF OC A4	328	
Gewindestange G A2 / A4	329	
Verbindungselement PFUF D A4	329	
Durchsteckverbinder PFCN A4	329	
Gewindestift GS A4	330	
Verbindungsmuffe VM A4	330	
Unterlegscheibe U A4	330	
Sechskantmutter MU A4	331	
Sechskantschraube SKS A4	331	

Sattelflansch PSF A4 331

Universalwinkel PUWS A4 332

Winkelkonsole PWK A4 332

Klimagerätebefestigung

Klimagerätebefestigung 333

Konsolensets KSUS mit Schalldämmkörper 333

Konsolensets KSU 333

Schallschutz PA 333

Sortiment Schrauben

Spanplattenschrauben PowerFast

Spanplattenschraube PowerFast FPF II CTP Senkkopf, Torx, Teilgewinde, blvz 336

Spanplattenschraube PowerFast FPF II CT25P Senkkopf, Torx25, Teilgew., blvz 339

Spanplattenschraube PowerFast FPF II CTF Senkkopf, Torx, Vollgewinde, blvz 339

Spanplattenschraube PowerFast FPF II CZP Senkkopf, Pozi, Teilgewinde, blvz 342

Spanplattenschraube PowerFast FPF II CZF Senkkopf, Pozi, Vollgewinde, blvz 344

Spanplattenschraube PowerFast FPF II PTP Panhead, Torx, Teilgewinde, blvz 347

Spanplattenschraube PowerFast FPF II PTF Panhead, Torx, Vollgewinde, blvz 348

Spanplattenschraube PowerFast FPF II PZF Panhead, Pozi, Vollgewinde, blvz 349

Spanplattenschraube PowerFast FPF II RZF Linsenkopf, Pozi, Vollgewinde, blvz 350

Spanplattenschrauben ClassicFast

Spanplattenschraube ClassicFast FSPII CZP, Senkkopf, Pozi, Teilgewinde, gevz 351

Spanplattenschraube ClassicFast FSPII CZF, Senkkopf, Pozi, Vollgewinde, gevz 352

Spanplattenschraube ClassicFast FSPII CZP, Senkkopf, Pozi, Teilgewinde, blvz 352

Spanplattenschraube ClassicFast FSPII CZF, Senkkopf, Pozi, Vollgewinde, blvz 353

Spanplattenschraube ClassicFast FSPII CTF, Senkkopf, TX, Vollgewinde, blvz 354

Spanplattenschraube ClassicFast FSPII CTP, Senkkopf, TX, Teilgewinde, blvz 354

Holzbauschrauben PowerFast

Holzbauschraube PowerFast FPF II CTP Senkkopf, Torx, Teilgewinde, blvz 356

Holzbauschraube PowerFast FPF II STP Stufensenkkopf, Torx, Teilgewinde, blvz 356

Holzbauschraube PowerFast FPF II ST25P Senkkopf, Torx25, Teilgew., blvz 357

U-Scheibe FWC-CS ZP für Holzbauschraube FPF-ST ZPP 358

Holzbauschraube PowerFast FPF II WTP Tellerkopf, Torx, Teilgewinde, blvz 358

Holzbauschraube PowerFast FPF II WT25P Tellerkopf, Torx25, Teilgew., blvz 359

Holzbauschr. PowerFast FPF II HWTF Sechskantkopf, Torx, Vollgew., blvz 360

Holzverbinderschraube PowerFast FPF-PT Panhead, Torx, Vollgewinde, blvz 360

Holzbauschrauben Edelstahl

Holzbauschraube Edelstahl PowerFast FPF-ST Senkkopf, TX, Teilgewinde, A2 361

Holzbauschraube Edelstahl PowerFast FPF-WT Tellerkopf, TX, Teilgewinde, A2 361

Holzbauschraube Edelstahl PowerFast FPF-ST Senkkopf, TX, Teilgewinde, A4 361

Vollgewindeschrauben PowerFull

Vollgewindeschraube PowerFull FPF II CHTF Zylinderkopf, TX, VG, blvz 363

Vollgewindeschraube PowerFull FPF II CTF Senkkopf, TX, VG, blvz 363

Vollgewindeschraube PowerFull FIF-ZT Iso Zylinderkopf, TX, Doppelgew., blvz 364

Spanplattenschrauben Edelstahl

Spanplattenschraube Edelstahl PowerFast FPF-SZ Senkkopf, Pozi, Teilgew., A2 365

Spanplattenschr. Edelstahl PowerFast FPF-SZ Senkkopf, Pozi, Vollgew., A2 365

Spanplattenschr. Edelstahl PowerFast FPF-ST Senkkopf, Torx, Teilgewinde, A2 366

Spanplattenschr. Edelstahl PowerFast FPF-ST Senkkopf, Torx, Vollgewinde, A2 367

Spanplattenschr. Edelstahl PowerFast FPF-ST Senkkopf, Torx, Teilgewinde, A4 367

Spanplattenschr. Edelstahl PowerFast FPF-ST Senkkopf, Torx, Vollgewinde, A4 368

Spanplattenschraube Edelstahl PowerFast FPF-PT Panhead, Torx, Vollgew., A2 369

Spanplattenschr. Edelstahl PowerFast FPF-LZ Linsenkopf, Pozi, Vollgewi.+ A2 369

Spezialschrauben verzinkt

MDF-Plattenschraube FDF Senkkopf 75°, Torx, Teilgewinde, gevz 370

Dielenschraube FTF Senkkopf 60°, Torx, Teilgewinde, gevz 370

Spezialschrauben Edelstahl

Terrassenschraube FTS-ST flacher Senkkopf, Torx, Teilgewinde, A2 371

Terrassenschraube mit Fixiergewinde FPF-ST Senkkopf, Torx, Teilgewinde, A2 371

Holzfassadenschraube FFSII-RT6 Senkkopf 60°, Torx, Teilgewinde, A2 371

Pfostenschraube FJS-LT Linsenkopf, Torx, Vollgewinde, A2 372

Schnellbauschrauben

Gipskartonplattenschraube FSN-TPR Trompetenkopf, PH, Grobgew., phosph. 373

Gipskartonplattenschraube FSN-TPRM gegurtet, Trompetenkopf, PH, Grobgew., 373

Gipskartonplattenschraube FSN-TPD, Trompetenkopf PH, Feingew., phosph. 373

Gipskartonplattenschraube FSN-TPDM gegurtet, Trompetenkopf, PH, Feingew. 374

Gipskartonplattenschraube FSN-TPB Trompetenkopf, PH, Feingew., phosph. 374

Gipskartonplattenschraube FSN-TPBM gegurtet, Trompetenkopf, PH, Feingew. 374

Schnellbauschraube FSN-TPGM (fermacell), gegurtet 375

Schnellbauschraube FSN-TPG (fermacell) 375

Profilverbindungsschraube FPS-FP Flachrundkopf, PH, Vollgewinde, blvz 375

Profilverbindungsschr: FPS-FPB Bohrspitze, Flachrundkopf, PH, Vollgew., blvz 376

Heimwerkersortiment Schrauben

Spanplattenschraube PowerFast Sortimentsbox, gevz, 245tlg 377

Spanplattenschrauben Classicfast FSP II Sortimentsboxen Profibox 377

Terrassenschraube A2, Box inkl. Bit 378

Sortiment Befestigungen

Schwerlast Befestigungen/Chemie	**31**	*Kapitel*	2
Schwerlast Befestigungen/Stahlanker	**67**	*Kapitel*	3
Langschaftdübel/Abstands-Befestigungen	**106**	*Kapitel*	4
Allgemeine Befestigungen	**121**	*Kapitel*	5
Hohlraum-Befestigungen	**139**	*Kapitel*	6
Elektro-Befestigungen	**142**	*Kapitel*	7
Sanitär-Befestigungen	**152**	*Kapitel*	8
Gerüst- und Ösenbefestigungen	**156**	*Kapitel*	9
Dämmstoff-Befestigungen	**158**	*Kapitel*	10
Schäume und Dichtstoffe	**165**	*Kapitel*	11
Sanierung/Ertüchtigung	**173**	*Kapitel*	12
Bohrer und Werkzeuge	**175**	*Kapitel*	13
Ankerschienen	**192**	*Kapitel*	14
GreenLine	**203**	*Kapitel*	15
SB-Programm	**208**	*Kapitel*	16

FIS EM PLus.
Injektionsmörtel für starke Verbindungen.

Highbond-Spezialmörtel

FIS HB 360 S

FIS HB 150 C

Artikelbezeichnung	Art.-Nr.	GTIN / EAN	Zulassung ETA	Zulassung DIBt	Inhalt	Umkarton [Stück]	Verkaufseinheit [Stück]	PG	TZ	Preis 1 Stück €
FIS HB 150 C	**519665**	4048962164008	●	●	1 x Kartusche 145 ml, 2 x Statikmischer FIS MR Plus	6	6	510	D	**35,80**
FIS HB 360 S	**519125**	4048962159257	●	●	1 x Kartusche 360 ml, 2 x Statikmischer FIS MR Plus	6	1	510	D	**76,20**

Statikmischer

FIS MR Plus

Artikelbezeichnung	Art.-Nr.	GTIN / EAN	Inhalt	Umkarton [Stück]	Verkaufseinheit [Stück]	PG	TZ	Preis 100 Stück €
FIS MR Plus	**545853**	4048962324471	10 x Statikmischer FIS MR Plus für 100 ml, 150 ml, 300 ml, 360 ml, 380 ml, 390 ml, 410 ml Kartusche	700	10	590	Z	**297,60**

Patrone FHB II-PF HIGH SPEED

FHB II-PF High Speed
(schnell aushärtend)

Artikelbezeichnung	Art.-Nr.	GTIN / EAN	Zulassung ETA	Bohrernenndurchmesser d_0 [mm]	Verankerungstiefe h_{ef} [mm]	Bohrlochtiefe h_0 [mm]	Passend zu	Umkarton [Stück]	Verkaufseinheit [Stück]	PG	TZ	Preis 100 Stück €
FHB II-PF 8 x 60	**500542**	4048962000955	●	10	60	75	FHB II-A L M 8 x 60	10	10	505	D	**324,35**
FHB II-PF 10 x 60	**500547**	4048962001006	●	10	60	75	FHB II-A S M 10 x 60	10	10	505	D	**368,45**
FHB II-PF 10 x 75	**507999**	4048962090697	●	10	75	90	FHB II-A S M 10 x 75	10	10	505	D	**383,65**
FHB II-PF 10 x 95	**500543**	4048962000962	●	12	95	110	FHB II-A L M 10 x 95	10	10	505	D	**413,10**
FHB II-PF 12 x 75	**500548**	4048962001013	●	12	75	90	FHB II-A S M 12 x 75	10	10	505	D	**415,70**
FHB II-PF 12 x 100	**508000**	4048962090703	●	14	100	115	FHB II-A L M 12 x 100	10	10	505	D	**474,80**
FHB II-PF 12 x 120	**500544**	4048962000979	●	14	120	135	FHB II-A L M 12 x 120	10	10	505	D	**510,20**
FHB II-PF 16 x 95	**500549**	4048962001020	●	16	95	110	FHB II-A S M 16 x 95	10	10	505	D	**592,55**
FHB II-PF 16 x 125	**508001**	4048962090710	●	18	125	140	FHB II-A L M 16 x 125	10	10	505	D	**664,30**
FHB II-PF 16 x 145	**508002**	4048962090727	●	18	145	160	FHB II-A L M 16 x 145	10	10	505	D	**716,05**
FHB II-PF 16 x 160	**500545**	4048962000986	●	18	160	175	FHB II-A L M 16 x 160	10	10	505	D	**733,55**
FHB II-PF 20 x 170	**508003**	4048962090734	●	25	170	190	FHB II-A S M 20 x 170	4	4	505	D	**1.304,20**
FHB II-PF 20 x 210	**500546**	4048962000993	●	25	210	235	FHB II-A L M 20 x 210	4	4	505	D	**1.478,95**
FHB II-PF 24 x 170	**500550**	4048962001037	●	25	170	190	FHB II-A S M 24 x 170	4	4	505	D	**1.386,85**
FHB II-PF 24 x 210	**508004**	4048962090741	●	25	210	235	FHB II-A L M 24 x 210	4	4	505	D	**1.514,40**

2

Patrone FHB II-P

FHB II-P (Standard)

Artikelbezeichnung	Art.-Nr.	GTIN / EAN	Zulassung ETA	Bohrernenndurchmesser d_0 [mm]	Verankerungstiefe h_{ef} [mm]	Bohrlochtiefe h_0 [mm]	Passend zu	Umkarton [Stück]	Verkaufseinheit [Stück]	PG	TZ	Preis 100 Stück €
FHB II-P 8 x 60	096824	4006209968246	●	10	60	75	FHB II-A L M 8 x 60	10	10	505	D	324,35
FHB II-P 10 x 60	096847	4006209968475	●	10	60	75	FHB II-A S M 10 x 60	10	10	505	D	368,45
FHB II-P 10 x 75	508016	4048962091175	●	10	75	90	FHB II-A S M 10 x 75	10	10	505	D	383,65
FHB II-P 10 x 95	096843	4006209968437	●	12	95	110	FHB II-A L M 10 x 95	10	10	505	D	413,10
FHB II-P 12 x 75	096848	4006209968482	●	12	75	90	FHB II-A S M 12 x 75	10	10	505	D	415,70
FHB II-P 12 x 100	507922	4048962089998	●	14	100	115	FHB II-A L M 12 x 100	10	10	505	D	474,80
FHB II-P 12 x 120	096844	4006209968444	●	14	120	135	FHB II-A L M 12 x 120	10	10	505	D	510,20
FHB II-P 16 x 95	096849	4006209968499	●	16	95	110	FHB II-A S M 16 x 95	10	10	505	D	592,55
FHB II-P 16 x 125	507923	4048962090000	●	18	125	140	FHB II-A L M 16 x 125	10	10	505	D	664,30
FHB II-P 16 x 145	507924	4048962090017	●	18	145	160	FHB II-A L M 16 x 145	10	10	505	D	716,05
FHB II-P 16 x 160	096845	4006209968451	●	18	160	175	FHB II-A L M 16 x 160	10	10	505	D	733,55
FHB II-P 20 x 170	507925	4048962090024	●	25	170	190	FHB II-A S M 20 x 170	4	4	505	D	1.304,20
FHB II-P 20 x 210	096846	4006209968468	●	25	210	235	FHB II-A L M 20 x 210	4	4	505	D	1.478,95
FHB II-P 24 x 170	096851	4006209968512	●	25	170	190	FHB II-A S M 24 x 170	4	4	505	D	1.386,85
FHB II-P 24 x 210	507926	4048962090031	●	25	210	235	FHB II-A L M 24 x 210	4	4	505	D	1.514,40

Highbond-Anker FHB II-A S (Standard) - Stahl galvanisch verzinkt

FHB II-A S (Standard)

Artikelbezeichnung	Art.-Nr.	GTIN / EAN	Zulassung ETA	Bohrernenndurchmesser d_0 [mm]	Verankerungstiefe h_{ef} [mm]	Max. Dicke des Anbauteils t_{fix} [mm]	Bohrlochtiefe h_0 [mm]	Länge l [mm]	Umkarton [Stück]	Verkaufseinheit [Stück]	PG	TZ	Preis 100 Stück €
FHB II-A S M10 x 60/10	097072	4006209970720	●	10	60	10	75	96	10	10	505	H	635,30
FHB II-A S M10 x 60/20	097073	4006209970737	●	10	60	20	75	106	10	10	505	H	703,70
FHB II-A S M10 x 60/60	097074	4006209970744	●	10	60	60	75	146	10	10	505	H	901,15
FHB II-A S M10 x 60/100	097206	4006209972069	●	10	60	100	75	186	10	10	505	H	1.163,40
FHB II-A S M10 x 75/10	506884	4048962077964	●	10	75	10	90	111	10	10	505	H	667,30
FHB II-A S M10 x 75/20	506885	4048962077971	●	10	75	20	90	121	10	10	505	H	755,45
FHB II-A S M10 x 75/60	506886	4048962077988	●	10	75	60	90	161	10	10	505	H	938,95
FHB II-A S M10 x 75/100	506887	4048962077995	●	10	75	100	90	201	10	10	505	H	1.234,00
FHB II-A S M12 x 75/10	097257	4006209972571	●	12	75	10	90	117	10	10	505	H	787,55
FHB II-A S M12 x 75/25	097268	4006209972687	●	12	75	25	90	132	10	10	505	H	865,30
FHB II-A S M12 x 75/60	097274	4006209972748	●	12	75	60	90	167	10	10	505	H	950,90
FHB II-A S M12 x 75/100	097275	4006209972755	●	12	75	100	90	207	10	10	505	H	1.260,00
FHB II-A S M12 x 75/165	097280	4006209972809	●	12	75	165	90	272	10	10	505	H	1.680,30
FHB II-A S M16 x 95/30	097281	4006209972816	●	16	95	30	110	160	10	10	505	H	1.142,55
FHB II-A S M16 x 95/60	097286	4006209972861	●	16	95	60	110	190	10	10	505	H	1.360,30
FHB II-A S M16 x 95/100	097295	4006209972953	●	16	95	100	110	230	10	10	505	H	1.718,15
FHB II-A S M16 x 95/165	097296	4006209972960	●	16	95	165	110	295	10	10	505	H	2.180,90
FHB II-A S M20 x 170/50	506917	4048962078305	●	25	170	50	190	266	4	4	505	H	3.096,60
FHB II-A S M24 x 170/50	097297	4006209972977	●	25	170	50	190	270	4	4	505	H	3.417,30
FHB II-A S M24 x 170/70	552057	4048962356687	●	25	170	70	190	270	4	4	505	H	4.100,70

Highbond-Anker FHB II-A L (Leistungsoptimiert) - Stahl galvanisch verzinkt

FHB II-A L
(Leistungsoptimiert)

Artikelbezeichnung	Art.-Nr.	GTIN / EAN	Zulassung ETA	Bohrernenndurchmesser d_0 [mm]	Verankerungstiefe h_{ef} [mm]	Max. Dicke des Anbauteils t_{fix} [mm]	Bohrlochtiefe h_0 [mm]	Länge l [mm]	Umkarton [Stück]	Verkaufseinheit [Stück]	PG	TZ	Preis 100 Stück €
FHB II-A L M8 x 60/10	**097032**	4006209970324	●	10	60	10	75	93	10	10	505	H	**626,25**
FHB II-A L M8 x 60/30	**097033**	4006209970331	●	10	60	30	75	113	10	10	505	H	**721,80**
FHB II-A L M8 x 60/50	**097034**	4006209970348	●	10	60	50	75	133	10	10	505	H	**909,25**
FHB II-A L M10 x 95/10	**096907**	4006209969076	●	12	95	10	110	133	10	10	505	H	**913,45**
FHB II-A L M10 x 95/20	**096940**	4006209969403	●	12	95	20	110	143	10	10	505	H	**1.039,10**
FHB II-A L M10 x 95/60	**096941**	4006209969410	●	12	95	60	110	183	10	10	505	H	**1.288,15**
FHB II-A L M10 x 95/100	**096942**	4006209969427	●	12	95	100	110	223	10	10	505	H	**1.733,25**
FHB II-A L M12 x 100/10	**506893**	4048962078053	●	14	100	10	115	142	10	10	505	H	**1.077,40**
FHB II-A L M12 x 100/25	**506894**	4048962078060	●	14	100	25	115	157	10	10	505	H	**1.167,80**
FHB II-A L M12 x 100/60	**506895**	4048962078077	●	14	100	60	115	192	10	10	505	H	**1.338,65**
FHB II-A L M12 x 100/100	**506896**	4048962078084	●	14	100	100	115	232	10	10	505	H	**1.754,35**
FHB II-A L M12 x 120/10	**096943**	4006209969434	●	14	120	10	135	162	10	10	505	H	**1.330,25**
FHB II-A L M12 x 120/25	**096944**	4006209969441	●	14	120	25	135	177	10	10	505	H	**1.490,65**
FHB II-A L M12 x 120/60	**097014**	4006209970140	●	14	120	60	135	212	10	10	505	H	**1.727,50**
FHB II-A L M12 x 120/100	**097031**	4006209970317	●	14	120	100	135	252	10	10	505	H	**2.116,75**
FHB II-A L M16 x 125/30	**506903**	4048962078152	●	18	125	30	140	193	10	10	505	H	**1.568,45**
FHB II-A L M16 x 125/60	**506904**	4048962078169	●	18	125	60	140	223	10	10	505	H	**1.832,20**
FHB II-A L M16 x 125/100	**506905**	4048962078176	●	18	125	100	140	263	10	10	505	H	**2.379,00**
FHB II-A L M16 x 145/30	**506911**	4048962078237	●	18	145	30	160	213	10	10	505	H	**1.871,70**
FHB II-A L M16 x 145/60	**506912**	4048962078244	●	18	145	60	160	243	10	10	505	H	**2.201,00**
FHB II-A L M16 x 145/100	**506913**	4048962078251	●	18	145	100	160	283	10	10	505	H	**2.673,85**
FHB II-A L M16 x 160/30	**097035**	4006209970355	●	18	160	30	175	228	10	10	505	H	**2.074,40**
FHB II-A L M16 x 160/60	**097038**	4006209970386	●	18	160	60	175	258	10	10	505	H	**2.422,10**
FHB II-A L M16 x 160/100	**097070**	4006209970706	●	18	160	100	175	298	10	10	505	H	**3.077,80**
FHB II-A L M20 x 210/50	**097071**	4006209970713	●	25	210	50	235	306	4	4	505	H	**3.681,30**
FHB II-A L M20 x 210/100	**546323**	4048962329087	●	25	210	100	235	356	8	8	505	H	**5.418,45**
FHB II-A L M20 x 210/150	**052370**	4006209523704	●	25	210	150	235	406	8	8	505	H	**6.209,55**
FHB II-A L M20x 210/200	**552056**	4048962356670	●	25	210	200	235	456	8	8	505	H	**7.252,50**
FHB II-A L M24 x 210/50	**506920**	4048962078336	●	25	210	50	235	310	4	4	505	H	**4.492,60**

Highbond-Anker FHB II-A S R (Standard) - nicht rostender Stahl der Korrosionsbeständigkeitsklasse III

FHB II-A S R (Standard)

Artikelbezeichnung	Art.-Nr.	GTIN / EAN	Zulassung ETA	Bohrernenndurchmesser d_0 [mm]	Verankerungstiefe h_{ef} [mm]	Max. Dicke des Anbauteils t_{fix} [mm]	Bohrlochtiefe h_0 [mm]	Länge l [mm]	Umkarton [Stück]	Verkaufseinheit [Stück]	PG	TZ	Preis 100 Stück €
FHB II-A S M10 x 60/10 R	**097630**	4006209976302	●	10	60	10	75	96	10	10	505	K	**1.053,45**
FHB II-A S M10 x 60/20 R	**097631**	4006209976319	●	10	60	20	75	106	10	10	505	K	**1.168,80**
FHB II-A S M10 x 60/40 R	**097632**	4006209976326	●	10	60	40	75	126	10	10	505	K	**1.307,05**
FHB II-A S M10 x 60/60 R	**097633**	4006209976333	●	10	60	60	75	146	10	10	505	K	**1.505,60**
FHB II-A S M10 x 60/100 R	**097634**	4006209976340	●	10	60	100	75	186	10	10	505	K	**1.999,75**
FHB II-A S M10 x 75/10 R	**506888**	4048962078008	●	10	75	10	90	111	10	10	505	K	**1.233,60**

[1] Lieferzeit auf Anfrage.

Highbond-Anker FHB II-A S R (Standard) - nicht rostender Stahl der Korrosionsbeständigkeitsklasse III

FHB II-A S R (Standard)

Artikelbezeichnung	Art.-Nr.	GTIN / EAN	Zulassung ETA	Bohrernenndurchmesser d_0 [mm]	Verankerungstiefe h_{ef} [mm]	Max. Dicke des Anbauteils t_{fix} [mm]	Bohrlochtiefe h_0 [mm]	Länge l [mm]	Umkarton [Stück]	Verkaufseinheit [Stück]	PG	TZ	Preis 100 Stück €
FHB II-A S M10 x 75/20 R	506889	4048962078015	●	10	75	20	90	121	10	10	505	K	1.428,20
FHB II-A S M10 x 75/40 R	506890	4048962078022	●	10	75	40	90	161	10	10	505	K	1.587,60
FHB II-A S M10 x 75/60 R	506891	4048962078039	●	10	75	60	90	181	10	10	505	K	1.778,80
FHB II-A S M10 x 75/100 R	506892	4048962078046	●	10	75	100	90	201	10	10	505	K	2.227,35
FHB II-A S M12 x 75/10 R	097635	4006209976357	●	12	75	10	90	117	10	10	505	K	1.431,45
FHB II-A S M12 x 75/25 R	097636	4006209976364	●	12	75	25	90	132	10	10	505	K	1.543,95
FHB II-A S M12 x 75/40 R	097637	4006209976371	●	12	75	40	90	147	10	10	505	K	1.640,55
FHB II-A S M12 x 75/60 R	097638	4006209976388	●	12	75	60	90	167	10	10	505	K	1.822,70
FHB II-A S M12 x 75/100 R	097639	4006209976395	●	12	75	100	90	207	10	10	505	K	2.337,95
FHB II-A S M12 x 75/165 R	097640	4006209976401	●	12	75	165	90	272	10	10	505	K	3.244,05
FHB II-A S M16 x 95/30 R	097641	4006209976418	●	16	95	30	110	160	10	10	505	K	2.563,05
FHB II-A S M16 x 95/50 R	519555[1)]	4048962162936	●	16	95	50	110	190	10	10	505	K	2.748,25
FHB II-A S M16 x 95/60 R	097642	4006209976425	●	16	95	60	110	190	10	10	505	K	2.840,85
FHB II-A S M16 x 95/100 R	097643	4006209976432	●	16	95	100	110	230	10	10	505	K	3.312,95
FHB II-A S M16 x 95/165 R	097644	4006209976449	●	16	95	165	110	295	10	10	505	K	3.882,45
FHB II-A S M20 x 170/50 R	506919	4048962078329	●	25	170	50	190	266	4	4	505	K	5.790,60
FHB II-A S M24 x 170/50 R	097645	4006209976456	●	25	170	50	190	270	4	4	505	K	6.284,95

[1)] Lieferzeit auf Anfrage.

Highbond-Anker FHB II-A L R (Leistungsoptimiert) - nicht rostender Stahl der Korrosionsbeständigkeitsklasse III

FHB II-A L R
(Leistungsoptimiert)

Artikelbezeichnung	Art.-Nr.	GTIN / EAN	Zulassung ETA	Bohrernenndurchmesser d_0 [mm]	Verankerungstiefe h_{ef} [mm]	Max. Dicke des Anbauteils t_{fix} [mm]	Bohrlochtiefe h_0 [mm]	Länge l [mm]	Umkarton [Stück]	Verkaufseinheit [Stück]	PG	TZ	Preis 100 Stück €
FHB II-A L M8 x 60/10 R	097298	4006209972984	●	10	60	10	75	93	10	10	505	K	1.064,20
FHB II-A L M8 x 60/30 R	097299	4006209972991	●	10	60	30	75	113	10	10	505	K	1.205,90
FHB II-A L M8 x 60/50 R	097440	4006209974407	●	10	60	50	75	133	10	10	505	K	1.330,10
FHB II-A L M10 x 95/10 R	097616	4006209976166	●	12	95	10	110	133	10	10	505	K	1.774,30
FHB II-A L M10 x 95/20 R	097617	4006209976173	●	12	95	20	110	143	10	10	505	K	2.021,55
FHB II-A L M10 x 95/40 R	097618	4006209976180	●	12	95	40	110	163	10	10	505	K	2.287,00
FHB II-A L M10 x 95/60 R	097619	4006209976197	●	12	95	60	110	183	10	10	505	K	2.372,50
FHB II-A L M10 x 95/100 R	097620	4006209976203	●	12	95	100	110	223	10	10	505	K	3.031,35
FHB II-A L M12 x 100/10 R	506897	4048962078091	●	14	100	10	115	142	10	10	505	K	1.999,15
FHB II-A L M12 x 100/25 R	506898	4048962078107	●	14	100	25	115	157	10	10	505	K	2.153,10
FHB II-A L M12 x 100/40 R	506899	4048962078114	●	14	100	40	115	172	10	10	505	K	2.300,05
FHB II-A L M12 x 100/60 R	506901	4048962078138	●	14	100	60	115	192	10	10	505	K	2.572,80
FHB II-A L M12 x 100/100 R	506902	4048962078145	●	14	100	100	115	232	10	10	505	K	3.277,25
FHB II-A L M12 x 120/10 R	097621	4006209976210	●	14	120	10	135	162	10	10	505	K	2.570,70
FHB II-A L M12 x 120/25 R	097622	4006209976227	●	14	120	25	135	177	10	10	505	K	2.793,70
FHB II-A L M12 x 120/40 R	097623	4006209976234	●	14	120	40	135	192	10	10	505	K	3.099,80
FHB II-A L M12 x 120/60 R	097624	4006209976241	●	14	120	60	135	212	10	10	505	K	3.486,25

Highbond-Anker FHB II-A L R (Leistungsoptimiert) - nicht rostender Stahl der Korrosionsbeständigkeitsklasse III

FHB II-A L R
(Leistungsoptimiert)

Artikelbezeichnung	Art.-Nr.	GTIN / EAN	Zulassung ETA	Bohrernenndurchmesser d_0 [mm]	Verankerungstiefe h_{ef} [mm]	Max. Dicke des Anbauteils t_{fix} [mm]	Bohrlochtiefe h_0 [mm]	Länge l [mm]	Umkarton [Stück]	Verkaufseinheit [Stück]	PG	TZ	Preis 100 Stück €
FHB II-A L M12 x 120/100 R	**097625**	4006209976258	●	14	120	100	135	252	10	10	505	K	**4.457,25**
FHB II-A L M16 x 125/30 R	**506906**	4048962078183	●	18	125	30	140	193	10	10	505	K	**3.533,25**
FHB II-A L M16 x 125/60 R	**506909**	4048962078213	●	18	125	60	140	223	10	10	505	K	**3.880,75**
FHB II-A L M16 x 125/100 R	**506910**	4048962078220	●	18	125	100	140	263	10	10	505	K	**4.596,20**
FHB II-A L M16 x 145/30 R	**506914**	4048962078275	●	18	145	30	160	213	10	10	505	K	**4.199,55**
FHB II-A L M16 x 145/60 R	**506915**	4048962078282	●	18	145	60	160	243	10	10	505	K	**4.637,05**
FHB II-A L M16 x 145/100 R	**506916**	4048962078299	●	18	145	100	160	283	10	10	505	K	**5.399,40**
FHB II-A L M16 x 160/30 R	**097626**	4006209976265	●	18	160	30	175	228	10	10	505	K	**4.737,60**
FHB II-A L M16 x 160/60 R	**097627**	4006209976272	●	18	160	60	175	258	10	10	505	K	**5.031,25**
FHB II-A L M16 x 160/100 R	**097628**	4006209976289	●	18	160	100	175	298	10	10	505	K	**5.881,15**
FHB II-A L M20 x 210/50 R	**097629**	4006209976296	●	25	210	50	235	306	4	4	505	K	**7.504,30**
FHB II-A L M24 x 210/50 R	**506921**	4048962078343	●	25	210	50	235	310	4	4	505	K	**9.344,70**

Highbond-Anker FHB II-A S HCR (Standard) - hochkorrosionsbeständiger Stahl der Korrosionsbeständigkeitsklasse V

FHB II-A S HCR (Standard)

Artikelbezeichnung	Art.-Nr.	GTIN / EAN	Zulassung ETA	Bohrernenndurchmesser d_0 [mm]	Verankerungstiefe h_{ef} [mm]	Max. Dicke des Anbauteils t_{fix} [mm]	Bohrlochtiefe h_0 [mm]	Länge l [mm]	Umkarton [Stück]	Verkaufseinheit [Stück]	PG	TZ	Preis 1 Stück €
FHB II-A S M10 x 60/10 HCR	**097704**[1)]	4006209977040	●	10	60	10	75	96	10	10	505	Y	**43,40**
FHB II-A S M12 x 75/25 HCR	**097706**[1)]	4006209977064	●	12	75	25	90	132	10	10	505	Y	**66,90**
FHB II-A S M16 x 95/30 HCR	**097708**[1)]	4006209977088	●	16	95	30	110	160	10	10	505	Y	**108,85**

[1)] Lieferzeit auf Anfrage.

Highbond-Anker FHB II-A L HCR (Leistungsoptimiert) - hochkorrosionsbeständiger Stahl der Korrosionsbeständigkeitsklasse V

FHB II-A L HCR
(Leistungsoptimiert)

Artikelbezeichnung	Art.-Nr.	GTIN / EAN	Zulassung ETA	Bohrernenndurchmesser d_0 [mm]	Verankerungstiefe h_{ef} [mm]	Max. Dicke des Anbauteils t_{fix} [mm]	Bohrlochtiefe h_0 [mm]	Länge l [mm]	Umkarton [Stück]	Verkaufseinheit [Stück]	PG	TZ	Preis 1 Stück €
FHB II-A L M8 x 60/10 HCR	**097696**[1]	4006209976968	●	10	60	10	75	93	10	10	505	Y	**39,90**
FHB II-A L M10 x 95/20 HCR	**097699**[1]	4006209976999	●	12	95	20	110	143	10	10	505	Y	**77,60**
FHB II-A L M12 x 120/25 HCR	**097700**[1]	4006209977002	●	14	120	25	135	177	10	10	505	Y	**120,95**
FHB II-A L M16 x 160/30 HCR	**097702**[1]	4006209977026	●	18	160	30	175	228	10	10	505	Y	**173,25**
FHB II-A L M20 x 210/50 HCR	**097703**[1]	4006209977033	●	25	210	50	235	306	4	4	505	Y	**271,00**

[1] Lieferzeit auf Anfrage.

Highbond-Anker FHB II-A S Inject R (Standard) - nicht rostender Stahl der Korrosionsbeständigkeitsklasse III

FHB II-A S Inject R
(Standard)

Artikelbezeichnung	Art.-Nr.	GTIN / EAN	Zulassung ETA	Bohrernenndurchmesser d_0 [mm]	Verankerungstiefe h_{ef} [mm]	Max. Dicke des Anbauteils t_{fix} [mm]	Bohrlochtiefe h_0 [mm]	Länge l [mm]	Umkarton [Stück]	Verkaufseinheit [Stück]	PG	TZ	Preis 100 Stück €
FHB II-A S Inject M10 x 60/10 R	**539911**	4048962272925	●	10	60	10	66	96	10	10	505	K	**772,15**
FHB II-A S Inject M10 x 60/20 R	**539912**	4048962272932	●	10	60	20	66	106	10	10	505	K	**856,70**
FHB II-A S Inject M10 x 60/30 R	**539927**	4048962273069	●	10	60	30	66	116	10	10	505	K	**907,30**
FHB II-A S Inject M10 x 60/40 R	**539913**	4048962272949	●	10	60	40	66	126	10	10	505	K	**958,00**
FHB II-A S Inject M10 x 60/60 R	**554092**	4048962389883	●	10	60	60	66	146	10	10	505	K	**1.126,50**
FHB II-A S Inject M10 x 60/100 R	**539914**	4048962272956	●	10	60	100	66	186	10	10	505	K	**1.465,60**
FHB II-A S Inject M12 x 75/25 R	**539928**	4048962273076	●	12	75	25	81	132	10	10	505	K	**1.131,40**
FHB II-A S Inject M12 x 75/50 R	**539929**	4048962273083	●	12	75	50	81	157	10	10	505	K	**1.269,05**
FHB II-A S Inject M16 x 95/30 R	**539920**	4048962273007	●	16	95	30	101	160	10	10	505	K	**1.878,30**
FHB II-A S Inject M16 x 95/60 R	**539921**	4048962273014	●	16	95	60	101	190	10	10	505	K	**2.081,95**

Highbond-Anker FHB II-A L Inject R (Leistungsoptimiert) - nicht rostender Stahl der Korrosionsbeständigkeitsklasse III

FHB II-A L Inject R
(Leistungsoptimiert)

Artikelbezeichnung	Art.-Nr.	GTIN / EAN	Zulassung ETA	Bohrernenndurchmesser d_0 [mm]	Verankerungstiefe h_{ef} [mm]	Max. Dicke des Anbauteils t_{fix} [mm]	Bohrlochtiefe h_0 [mm]	Länge l [mm]	Umkarton [Stück]	Verkaufseinheit [Stück]	PG	TZ	Preis 100 Stück €
FHB II-A L Inject M10 x 95/10 R	**539916**	4048962272963	●	12	95	10	101	133	10	10	505	K	**1.300,30**
FHB II-A L Inject M10 x 95/20 R	**539917**	4048962272970	●	12	95	20	101	143	10	10	505	K	**1.481,55**
FHB II-A L Inject M12 x 100/25 R	**539918**	4048962272987	●	14	100	25	106	157	10	10	505	K	**1.577,90**
FHB II-A L Inject M12 x 120/25 R	**539919**	4048962272994	●	14	120	25	126	177	10	10	505	K	**2.047,55**
FHB II-A L Inject M16 x 125/30 R	**539922**	4048962273021	●	18	125	30	131	193	10	10	505	K	**2.589,30**
FHB II-A L Inject M16 x 125/60 R	**539923**	4048962273038	●	18	125	60	131	223	10	10	505	K	**2.844,05**
FHB II-A L Inject M16 x 160/30 R	**539925**	4048962273045	●	18	160	30	166	228	10	10	505	K	**3.471,95**
FHB II-A L Inject M16 x 160/60 R	**539926**	4048962273052	●	18	160	60	166	258	10	10	505	K	**3.687,15**

Highbond-Anker dynamic FHB-A dyn - Stahl galvanisch verzinkt

FHB-A dyn

Artikelbezeichnung	Art.-Nr.	GTIN / EAN	Zulassung ETA	Zulassung DIBt	Bohrernenndurchmesser d_0 [mm]	Verankerungstiefe h_{ef} [mm]	Min. - max. Nutzlänge t_{fix} [mm]	Umkarton [Stück]	Verkaufseinheit [Stück]	PG	TZ	Preis 100 Stück €
FHB-A dyn 12 x 100/25	**092018**	4006209920183	●	●	14	100	8 - 25	10	10	505	H	**1.680,30**
FHB-A dyn 12 x 100/50	**092019**	4006209920190	●	●	14	100	11 - 50	10	10	505	H	**2.013,40**
FHB-A dyn 16 x 125/25	**092020**	4006209920206	●	●	18	125	10 - 25	10	10	505	H	**2.198,45**
FHB-A dyn 16 x 125/50	**092036**	4006209920367	●	●	18	125	10 - 50	10	10	505	H	**2.556,95**
FHB-A dyn 16 x 125/75	**562302**	4048962439953	●	●	18	125	10 - 75	10	10	505	H	**2.707,25**
FHB-A dyn 16 x 125/80	**541874**	4048962293074	●	●	18	125	10 - 80	10	10	505	H	**2.747,45**
FHB-A dyn 16 x 125/100	**541875**	4048962293081	●	●	18	125	10 - 100	10	10	505	H	**2.865,30**
FHB-A dyn 16 x 125/105	**562303**	4048962439960	●	●	18	125	10 - 105	10	10	505	H	**2.942,65**
FHB-A dyn 16 x 125/125	**541873**	4048962293067	●	●	18	125	10 - 125	10	10	505	H	**3.113,60**
FHB-A dyn 16 x 125/150	**543657**	4048962308938	●	●	18	125	10 - 150	10	10	505	H	**3.331,85**
FHB-A dyn 20 x 170/50	**092037**	4006209920374	●	●	24	170	12 - 50	10	10	505	H	**4.066,40**
FHB-A dyn 24 x 220/50	**092038**	4006209920381	●	●	28	220	14 - 50	5	5	505	H	**6.339,60**
FHB-A dyn 16 x 125/80 mit Schrägbohrung	**569049**	4048962493092	●	●	18	125	10 - 80	10	10	505	H	**2.883,50**

Highbond-Anker dynamic FHB-A dyn HCR - hochkorrosionsbeständiger Stahl der Korrosionsbeständigkeitsklasse V

FHB-A dyn - HCR

Artikelbezeichnung	Art.-Nr.	GTIN / EAN	Zulassung ETA	Zulassung DIBt	Bohrernenndurchmesser d_0 [mm]	Verankerungstiefe h_{ef} [mm]	Min. - max. Nutzlänge t_{fix} [mm]	Umkarton [Stück]	Verkaufseinheit [Stück]	PG	TZ	Preis 1 Stück €
FHB-A dyn 12 x 100/25 HCR	561726	4048962436839	●	●	14	100	8 - 25	4	4	505	Y	150,20
FHB-A dyn 16 x 125/50 HCR	561727[1]	4048962436846	●	●	18	125	10 - 50	4	4	505	Y	273,10
FHB-A dyn 12 x 100/25 HCR	531384[1]	4048962208986	●	●	14	100	8 - 25	10	10	505	Y	150,20
FHB-A dyn 16 x 125/50 HCR	093445[1]	4006209934456	●	●	18	125	10 - 50	10	10	505	Y	273,10
FHB-A dyn 16 x 125/80 HCR	541876	4048962293098	●	●	18	125	10 - 80	10	10	505	Y	351,00
FHB A dyn 16 x 125/50 HCR mit Schrägbohrung	546160	4048962327281	●	●	18	125	10 - 50	10	10	505	Y	289,65

[1] Preise und Lieferzeiten auf Anfrage.

Highbond-Anker dynamic FHB-A dyn V - Stahl galvanisch verzinkt

FHB-A dyn V

Artikelbezeichnung	Art.-Nr.	GTIN / EAN	Zulassung ETA	Zulassung DIBt	Bohrernenndurchmesser d_0 [mm]	Verankerungstiefe h_{ef} [mm]	Min. - max. Nutzlänge t_{fix} [mm]	Umkarton [Stück]	Verkaufseinheit [Stück]	PG	TZ	Preis 100 Stück €
FHB-A dyn 12 x 100/50 V	092039[1]	4006209920398	●	●	14	105	8 - 50	10	10	505	H	2.431,75
FHB-A dyn 16 x 125/50 V	092040[2]	4006209920404	●	●	18	130	10 - 50	10	10	505	H	3.138,55

[1] Stufenbohrung: Erste Bohrung mit Ø 20 mm und Tiefe 85 mm. Zweite Bohrung mit Ø 14 mm und Tiefe 160 mm.
[2] Stufenbohrung: Erste Bohrung mit Ø 28 mm und Tiefe 100 mm. Zweite Bohrung mit Ø 18 mm und Tiefe 185 mm.

Dynamik-Anker FDA-A - Stahl galvanisch verzinkt

FDA-A

Artikelbezeichnung	Art.-Nr.	GTIN / EAN	Zulassung ETA	Bohrernenndurchmesser d_0 [mm]	Bohrtiefe durch Anbauteil t_d [mm]	Min. - max. Nutzlänge t_{fix} [mm]	Umkarton [Stück]	Verkaufseinheit [Stück]	PG	TZ	Preis 100 Stück €
FDA-A 12 x 100/25	536943	4048962252941	●	14	130	12 - 25	10	10	505	H	1.512,30
FDA-A 12 x 100/50	536944	4048962252965	●	14	155	12 - 50	10	10	505	H	1.812,15
FDA-A 16 x 125/25	536945	4048962252972	●	18	155	16 - 25	10	10	505	H	1.978,80
FDA-A 16 x 125/50	536946	4048962252989	●	18	180	16 - 50	10	10	505	H	2.301,30
FDA-A 16 x 125/80	558966[1]	4048962415971	●	18	180	16 - 80	10	10	505	H	2.433,75

[1] Lieferzeit auf Anfrage.

Zentrierkeil

Zentrierkeil

Artikelbezeichnung	Art.-Nr.	GTIN / EAN	Inhalt	Umkarton [Stück]	Verkaufseinheit [Stück]	PG	TZ	Preis 100 Stück €
Zentrierkeil	**093076**	4006209930762	10 Keile für Überkopfmontage, ab M16	10	10	590	Z	**241,30**

Reinigungsbürste BS

BS

Artikelbezeichnung	Art.-Nr.	GTIN / EAN	Für Bohrdurchmesser [mm]	Bürstendurchmesser [mm]	Passend zu	Umkarton [Stück]	Verkaufseinheit [Stück]	PG	TZ	Preis 1 Stück €
BS Ø10	**078178**	4006209781784	10	11	FHB II-A L M 8 x 60, FHB II-A S M 10 x 60, FHB II-A S M 10 x 75	100	1	590	Z	**19,80**
BS Ø12	**078179**	4006209781791	12	13	FHB II-A L M 10 x 95, FHB II-A S M 12 x 75	100	1	590	Z	**20,35**
BS Ø14	**078180**	4006209781807	14	16	FHB II-A L M 12 x 100, FHB II-A L M 12 x 120	100	1	590	Z	**21,05**
BS Ø16/18	**078181**	4006209781814	16 / 18	20	FHB II-A S M 16 x 95, FHB II-A L M 16 x 125, FHB II-A L M 16 x 145, FHB II-A L M 16 x 160	100	1	590	Z	**21,85**
BS Ø24	**078182**	4006209781821	24	26	FHB-A dyn M 20	100	1	590	Z	**23,50**
BS Ø25	**097806**	4006209978061	25	27	FHB II-A S M 20 x 170, FHB II-A L M 20 x 210, FHB II-A S M 24 x 175, FHB II-A L M 24 x 210	50	1	590	Z	**23,65**
BS Ø28	**078183**	4006209781838	28	30	FHB-A dyn M 24	100	1	590	Z	**23,95**

Ausbläser AB

AB G

Artikelbezeichnung	Art.-Nr.	GTIN / EAN		Umkarton [Stück]	Verkaufseinheit [Stück]	PG	TZ	Preis 1 Stück €
Ausbläser groß rot AB G	**567792**	4048962481167		20	1	590	Z	**39,35**

Druckluft-Reinigungsgerät ABP

ABP

Artikelbezeichnung	Art.-Nr.	GTIN / EAN		Umkarton [Stück]	Verkaufseinheit [Stück]	PG	TZ	Preis 1 Stück €
Druckluft-Reinigungsgerät ABP	**059456**	4006209594568		25	1	590	Z	**165,95**

Montagezubehör Maschinensetzgerät RA-SDS

RA-SDS

Artikelbezeichnung	Art.-Nr.	GTIN / EAN	Passend zu	Umkarton [Stück]	Verkaufseinheit [Stück]	PG	TZ	Preis 1 Stück €
RA-SDS	**062420**	4006209624203	Adapter passend zu Inbusschraube	10	1	590	Z	**47,55**

Superbondmörtel FIS SB

FIS SB 390 S

Artikelbezeichnung	Art.-Nr.	GTIN / EAN	Zulassung ETA	Zulassung ICC	Inhalt	Umkarton [Stück]	Verkaufseinheit [Stück]	PG	TZ	Preis 1 Stück €
FIS SB 390 S	**518830**	4048962153897	●	●	1 x Kartusche 390 ml, 2 x Statikmischer FIS MR Plus	6	1	510	D	**65,00**
FIS SB HIGH SPEED 390 S	**523300**	4048962185041	●	●	1 x Kartusche 390 ml, 2 x Statikmischer FIS MR Plus	6	1	510	D	**65,00**
FIS SB 585 S	**520526**	4048962169089	●	●	1 x Kartusche 585 ml, 2 x Statikmischer FIS UMR	6	1	510	D	**89,95**

Statikmischer

FIS MR Plus

FIS UMR

Artikelbezeichnung	Art.-Nr.	GTIN / EAN	Inhalt	Umkarton [Stück]	Verkaufseinheit [Stück]	PG	TZ	Preis 100 Stück €
FIS MR Plus	**545853**	4048962324471	10 x Statikmischer FIS MR Plus für 100 ml, 150 ml, 300 ml, 360 ml, 380 ml, 390 ml, 410 ml Kartusche	700	10	590	Z	**297,60**
FIS UMR	**520593**	4048962169386	10 x Statikmischer FIS UMR für 585 ml und 1500 ml Kartuschen	10	10	590	Z	**435,25**

Reaktionspatrone RSB

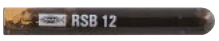

RSB

Artikelbezeichnung	Art.-Nr.	GTIN / EAN	Zulassung ETA	Zulassung ICC	Bohrernenndurchmesser d_0 [mm]	Verankerungstiefe h_{ef} [mm]	Bohrlochtiefe h_0 [mm]	Passend zu	Umkarton [Stück]	Verkaufseinheit [Stück]	PG	TZ	Preis 100 Stück €
RSB 8	**518807**	4048962153781	●	●	10	80	80	RG M 8	500	10	508	Z	**324,80**
RSB 10 mini	**518820**	4048962153798	●	●	12	75 / 150	75 / 150	RG M 10	500	10	508	Z	**332,75**
RSB 10	**518821**	4048962153804	●	●	12	90	90	RG M 10 / RG M 8 I	500	10	508	Z	**339,45**
RSB 12 mini	**518822**	4048962153811	●	●	14	75 / 150	75 / 150	RG M 12	500	10	508	Z	**354,10**
RSB 12	**518823**	4048962153828	●	●	14	110	110	RG M 12	500	10	508	Z	**369,65**
RSB 16 mini	**518824**	4048962153835	●	●	18	95 / 190	95 / 190	RG M 16	200	10	508	Z	**527,45**
RSB 16	**518825**	4048962153842	●	●	18	125	125	RG M 16	200	10	508	Z	**549,60**
RSB 16 E	**518826**	4048962153859	●	●	24	160	160	RG M16 I	200	10	508	Z	**677,45**
RSB 20	**518827**	4048962153866	●	●	25	170	170	RG M 20	50	10	508	Z	**842,25**

Reaktionspatrone RSB

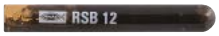

RSB

Artikelbezeichnung	Art.-Nr.	GTIN / EAN	Zulassung ETA	Zulassung ICC	Bohrernenndurchmesser d_0 [mm]	Verankerungstiefe h_{ef} [mm]	Bohrlochtiefe h_0 [mm]	Passend zu	Umkarton [Stück]	Verkaufseinheit [Stück]	PG	TZ	Preis 100 Stück €
RSB 20 E/24	**518828**	4048962153873	●	●	25 / 28	210	210	RG M 20 / RG M 24	25	5	508	Z	**974,90**
RSB 30	**518829**	4048962153880	●	●	35	280	280	RG M 30	25	5	508	Z	**1.523,55**

Die aufgeführten technischen Daten gelten in Verbindung mit dem System Superbond.

Ankerstange RG M - Stahl galvanisch verzinkt (Stahlgüte 5.8)

RG M

Artikelbezeichnung	Art.-Nr.	GTIN / EAN	Zulassung ETA	Bohrernenndurchmesser d_0 [mm]	Min. Verankerungstiefe h_{ef} [mm]	Max. Dicke des Anbauteils t_{fix} [mm]	Umkarton [Stück]	Verkaufseinheit [Stück]	PG	TZ	Preis 100 Stück €
RG M8 x 110	**050256**	4006209502563	●	10	50	50	100	10	500	H	**159,10**
RG M8 x 150	**095698**	4006209956984	●	10	50	90	10	10	500	H	**224,25**
RG M10 x 110	**535007**	4048962237177	●	12	60	36	100	10	500	H	**214,65**
RG M10 x 130	**050257**	4006209502570	●	12	60	56	100	10	500	H	**233,45**
RG M10 x 165	**050280**	4006209502808	●	12	60	91	10	10	500	H	**287,45**
RG M10 x 190	**050281**	4006209502815	●	12	60	116	10	10	500	H	**326,05**
RG M10 x 250	**095703**	4006209957035	●	12	60	176	10	10	500	H	**505,70**
RG M10 x 350	**095718**	4006209957189	●	12	60	276	10	10	500	H	**761,55**
RG M12 x 120	**535010**	4048962237191	●	14	70	34	50	10	500	H	**297,50**
RG M12 x 160	**050258**	4006209502587	●	14	70	74	50	10	500	H	**329,05**
RG M12 x 180	**512248**	4048962115253	●	14	70	94	10	10	500	H	**362,55**
RG M12 x 220	**050283**	4006209502839	●	14	70	134	10	10	500	H	**411,15**
RG M12 x 250	**050284**	4006209502846	●	14	70	164	10	10	500	H	**468,65**
RG M12 x 300	**050285**	4006209502853	●	14	70	214	10	10	500	H	**575,60**
RG M12 x 380	**095720**[1]	4006209957202	●	14	70	294	10	10	500	H	**879,35**
RG M14 x 170	**050286**	4006209502860	●	16	80	72	10	10	500	H	**537,50**
RG M16 x 165	**050287**	4006209502877	●	18	80	65	50	10	500	H	**528,15**
RG M16 x 190	**050259**	4006209502594	●	18	80	90	10	10	500	H	**625,25**
RG M16 x 250	**050288**	4006209502884	●	18	80	150	10	10	500	H	**727,10**
RG M16 x 300	**050289**	4006209502891	●	18	80	200	10	10	500	H	**820,35**
RG M16 x 380	**095722**[1]	4006209957226	●	18	80	280	10	10	500	H	**1.153,05**
RG M16 x 500	**095723**[1]	4006209957233	●	18	80	400	10	10	500	H	**1.691,20**
RG M20 x 220	**512251**	4048962115284	●	25	90	106	10	10	500	H	**1.124,50**
RG M20 x 260	**050260**	4006209502600	●	25	90	146	10	10	500	H	**1.262,85**
RG M20 x 350	**095707**	4006209957073	●	25	90	236	10	10	500	H	**1.906,30**
RG M20 x 500	**095725**[2]	4006209957257	●	25	90	386	10	10	500	H	**2.722,95**
RG M22 x 280	**512252**	4048962115291	●	25	96	158	5	5	500	H	**1.848,55**
RG M24 x 300	**050261**[2]	4006209502617	●	28	210	61	10	10	500	H	**2.000,75**
RG M24 x 400	**095727**[2]	4006209957271	●	28	96	275	10	10	500	H	**3.074,95**
RG M24 x 600	**095728**[2]	4006209957288	●	28	96	475	5	5	500	H	**4.378,05**
RG M27 x 340	**090720**[2]	4006209907207	●	30	108	200	5	5	500	H	**3.381,75**
RG M30 x 380	**050262**[2]	4006209502624	●	35	120	226	5	5	500	H	**4.415,00**

[1] Glatt abgestochen, Setzgerät liegt Packung bei.
[2] Glatt abgestochen, zusätzliches Setzgerät erforderlich.

Die aufgeführten technischen Daten gelten in Verbindung mit dem System Superbond.

R 120

CE

Ankerstange RG M - Stahl galvanisch verzinkt (Stahlgüte 5.8)

RG M

2

Artikelbezeichnung	Art.-Nr.	GTIN / EAN	Zulassung ETA	Bohrernenndurchmesser d_0 [mm]	Min. Verankerungstiefe h_{ef} [mm]	Max. Dicke des Anbauteils t_{fix} [mm]	Umkarton [Stück]	Verkaufseinheit [Stück]	PG	TZ	Preis 100 Stück €
RG M30 x 500	**095730**[2]	4006209957301	●	35	120	364	5	5	500	H	**5.469,50**

[1] Glatt abgestochen, Setzgerät liegt Packung bei.
[2] Glatt abgestochen, zusätzliches Setzgerät erforderlich.

Die aufgeführten technischen Daten gelten in Verbindung mit dem System Superbond.

R 120

CE

Ankerstange RG M - Stahl galvanisch verzinkt (Stahlgüte 8.8)

RG M

Artikelbezeichnung	Art.-Nr.	GTIN / EAN	Zulassung ETA	Bohrernenndurchmesser d_0 [mm]	Min. Verankerungstiefe h_{ef} [mm]	Max. Dicke des Anbauteils t_{fix} [mm]	Umkarton [Stück]	Verkaufseinheit [Stück]	PG	TZ	Preis 100 Stück €
RG M8 x 150 8.8	**519443**	4048962161861	●	10	50	90	10	10	500	H	**268,20**
RG M10 x 220 8.8	**519444**	4048962161878	●	12	60	146	10	10	500	H	**444,55**
RG M12 x 220 8.8	**519445**	4048962161885	●	14	70	134	10	10	500	H	**489,95**
RG M16 x 270 8.8	**519446**	4048962161892	●	18	80	170	10	10	500	H	**829,30**
RG M20 x 290 8.8	**519447**	4048962161908	●	25	90	176	10	10	500	H	**1.607,50**
RG M24 x 295 8.8	**519448**[1]	4048962161915	●	28	96	170	10	10	500	H	**2.207,75**

[1] Glatt abgestochen, zusätzliches Setzgerät erforderlich.

Die aufgeführten technischen Daten gelten in Verbindung mit dem System Superbond.

R 120

CE

Ankerstange RG M R - nicht rostender Stahl der Korrosionsbeständigkeitsklasse III

RG M R

Artikelbezeichnung	Art.-Nr.	GTIN / EAN	Zulassung ETA	Bohrernenndurchmesser d_0 [mm]	Verankerungstiefe (Kurz/Standard/Groß) h_{ef} [mm]	Nutzlänge (Kurz/Standard/Groß) t_{fix} [mm]	Umkarton [Stück]	Verkaufseinheit [Stück]	PG	TZ	Preis 100 Stück €
RG M8 x 110 R	**050263**	4006209502631	●	10	- / 80 / -	- / 14 / -	10	10	500	K	**540,60**
RG M8 x 150 R	**050293**	4006209502938	●	10	- / 80 / -	- / 54 / -	10	10	500	K	**762,10**
RG M10 x 110 R	**535009**	4048962237184	●	12	75 / - / -	- / 144 / 104	100	10	500	K	**845,50**
RG M 10 x 115 R	**562854**[1]	4048962444605	●	12	75 / - / -	20 / - / -	10	10	500	K	**854,80**
RG M10 x 130 R	**050264**	4006209502648	●	12	75 / 90 / -	35 / 20 / -	10	10	500	K	**882,75**
RG M10 x 165 R	**050294**	4006209502945	●	12	75 / 90 / -	70 / 55 / -	10	10	500	K	**1.092,05**
RG M10 x 190 R	**050296**	4006209502969	●	12	75 / 90 / 150	95 / 80 / 20	10	10	500	K	**1.212,95**
RG M10 x 250 R	**095701**	4006209957011	●	12	75 / 110 / 150	201 / 166 / 126	10	10	500	K	**1.649,55**
RG M10 x 350 R	**095709**	4006209957097	●	12	75 / 90 / 150	255 / 240 / 180	10	10	500	K	**2.439,15**
RG M12 x 120 R	**535011**	4048962237207	●	14	75 / - / -	21 / - / -	100	10	500	K	**1.052,75**

[1] Lieferzeit auf Anfrage.
[2] Glatt abgestochen, zusätzliches Setzgerät erforderlich.

Die aufgeführten technischen Daten gelten in Verbindung mit dem System Superbond.

R 120

CE

Ankerstange RG M R - nicht rostender Stahl der Korrosionsbeständigkeitsklasse III

RG M R

Artikelbezeichnung	Art.-Nr.	GTIN / EAN	Zulassung ETA	Bohrernenndurchmesser d_0 [mm]	Verankerungstiefe (Kurz/Standard/Groß) h_{ef} [mm]	Nutzlänge (Kurz/Standard/Groß) t_{fix} [mm]	Umkarton [Stück]	Verkaufseinheit [Stück]	PG	TZ	Preis 100 Stück €
RG M12 x 160 R	050265	4006209502655	●	14	75 / 110 / -	61 / 26 / -	10	10	500	K	1.177,35
RG M12 x 180 R	512249	4048962115260	●	14	75 / 110 / 150	81 / 46 / 6	10	10	500	K	1.292,00
RG M12 x 200 R	050576	4006209505762	●	14	75 / 110 / 150	101 / 66 / 26	10	10	500	K	1.399,15
RG M12 x 220 R	050297	4006209502976	●	14	75 / 110 / 150	121 / 86 / 46	10	10	500	K	1.542,80
RG M12 x 250 R	095702	4006209957028	●	14	75 / 110 / 150	151 / 116 / 76	10	10	500	K	1.848,45
RG M12 x 300 R	095705	4006209957059	●	14	75 / 110 / 150	- / 65 / -	10	10	500	K	2.228,70
RG M12 x 380 R	095710[2]	4006209957103	●	14	75 / 110 / 150	281 / 246 / 206	10	10	500	K	3.121,20
RG M16 x 165 R	095704	4006209957042	●	18	95 / 125 / -	38 / 8 / -	10	10	500	K	1.887,40
RG M16 x 190 R	050266	4006209502662	●	18	95 / 125 / -	63 / 33 / -	10	10	500	K	2.101,35
RG M16 x 200 R	552124	4048962357271	●	18	95 / 125 / -	73 / 43 / -	10	10	500	K	2.253,05
RG M16 x 250 R	050298	4006209502983	●	18	95 / 125 / 190	123 / 93 / 28	10	10	500	K	2.802,00
RG M16 x 300 R	050299	4006209502990	●	18	95 / 125 / 190	173 / 143 / 78	10	10	500	K	3.236,80
RG M16 x 380 R	095712[2]	4006209957127	●	18	95 / 125 / 190	253 / 223 / 158	10	10	500	K	4.410,00
RG M16 x 500 R	095713[2]	4006209957134	●	18	95 / 125 / 190	373 / 343 / 278	10	10	500	K	6.225,35
RG M20 x 260 R	050267	4006209502679	●	25	- / 170 / 210	- / 54 / 14	10	10	500	K	5.024,10
RG M20 x 350 R	095706	4006209957066	●	25	- / 170 / 210	155 / 140 / 80	10	10	500	K	7.327,00
RG M24 x 300 R	050268[2]	4006209502686	●	28	- / 210 / -	- / 61 / -	10	10	500	K	7.868,15
RG M24 x 400 R	095715[2]	4006209957158	●	28	- / 210 / -	- / 161 / -	10	10	500	K	11.777,20
RG M27 x 340 R	090725[2]	4006209907252	●	32	- / 210 / -	- / 161 / -	5	5	500	K	13.394,45
RG M30 x 380 R	090726[2]	4006209907269	●	35	- / 280 / -	15 / - / -	5	5	500	K	17.498,55

[1] Lieferzeit auf Anfrage.
[2] Glatt abgestochen, zusätzliches Setzgerät erforderlich.

Die aufgeführten technischen Daten gelten in Verbindung mit dem System Superbond.

R 120

CE

Ankerstange RG M fvz - Stahl feuerverzinkt

RG M

Artikelbezeichnung	Art.-Nr.	GTIN / EAN	Zulassung ETA	Bohrernenndurchmesser d_0 [mm]	Verankerungstiefe (Kurz/Standard/Groß) h_{ef} [mm]	Nutzlänge (Kurz/Standard/Groß) t_{fix} [mm]	Umkarton [Stück]	Verkaufseinheit [Stück]	PG	TZ	Preis 100 Stück €
RG M12 x 160 fvz	512247	4048962115246	●	14	75 / 110 / -	61 / 26 / -	10	10	500	H	398,95
RG M12 x 250 fvz	553340	4048962365412	●	14	75 / 110 / -	151 / 116 / -	10	10	500	H	723,45
RG M16 x 190 fvz	512250	4048962115277	●	18	95 / 125 / -	63 / 33 / -	10	10	500	H	765,45

Die aufgeführten technischen Daten gelten in Verbindung mit dem System Superbond.

R 120

CE

Ankerstange RG M HCR - hochkorrosionsbeständiger Stahl der Korrosionsbeständigkeitsklasse V

RG M HCR

2

Artikelbezeichnung	Art.-Nr.	GTIN / EAN	Zulassung ETA	Bohrernenndurchmesser d_0 [mm]	Verankerungstiefe (Kurz/Standard/Groß) h_{ef} [mm]	Nutzlänge (Kurz/Standard/Groß) t_{fix} [mm]	Umkarton [Stück]	Verkaufseinheit [Stück]	PG	TZ	Preis 100 Stück €
RG M10 x 130 HCR	096217	4006209962176	●	12	75 / 90 / -	35 / 20 / -	10	10	500	Y	4.574,85
RG M12 x 160 HCR	096218	4006209962183	●	14	75 / 110 / -	61 / 26 / -	10	10	500	Y	6.374,30
RG M16 x 190 HCR	096219	4006209962190	●	18	95 / 125 / -	63 / 33 / -	10	10	500	Y	11.836,30

Die aufgeführten technischen Daten gelten in Verbindung mit dem System Superbond.

R 120

CE

Innengewindeanker RG MI - Stahl galvanisch verzinkt

RG MI

Artikelbezeichnung	Art.-Nr.	GTIN / EAN	Zulassung ETA	Bohrernenndurchmesser d_0 [mm]	Bohrtiefe = Setztiefe $h_0 = h_s$ [mm]	Min. Einschraubtiefe $l_{E,min}$ [mm]	Umkarton [Stück]	Verkaufseinheit [Stück]	PG	TZ	Preis 100 Stück €
RG 8 x 75 M5 I	048221[1)]	4006209482216	●	10	75	8	10	10	500	H	316,65
RG 10 x 75 M6 I	048222[1)]	4006209482223	●	12	75	10	10	10	500	H	374,60
RG 12 x 90 M8 I	050552[1)]	4006209505526	●	14	90	8	10	10	500	H	601,30
RG 16 x 90 M10 I	050553[1)]	4006209505533	●	18	90	10	10	10	500	H	697,20
RG 18 x 125 M12 I	050562[1)]	4006209505625	●	20	125	12	10	10	500	H	782,30
RG 22 x 160 M16 I	050563[1)]	4006209505632	●	24	160	16	5	5	500	H	1.304,00
RG 28 x 200 M20 I	050564[1)]	4006209505649	●	32	200	20	5	5	500	H	1.967,80

[1)] Setzwerkzeug liegt jeder Packung bei.

Die aufgeführten technischen Daten gelten in Verbindung mit dem System Superbond.

R 120

CE

Innengewindeanker RG MI R - nicht rostender Stahl der Korrosionsbeständigkeitsklasse III

RG MI R

Artikelbezeichnung	Art.-Nr.	GTIN / EAN	Zulassung ETA	Bohrernenndurchmesser d_0 [mm]	Bohrtiefe = Setztiefe $h_0 = h_s$ [mm]	Min. Einschraubtiefe $l_{E,min}$ [mm]	Max. Einschraubtiefe $l_{E,max}$ [mm]	Umkarton [Stück]	Verkaufseinheit [Stück]	PG	TZ	Preis 100 Stück €
RG 12 x 90 M8 I R	050565[1)]	4006209505656	●	14	90	8	18	10	10	500	K	1.529,65
RG 16 x 90 M10 I R	050566[1)]	4006209505663	●	18	90	10	23	10	10	500	K	2.509,50
RG 18 x 125 M12 I R	050567[1)]	4006209505670	●	20	125	12	26	10	10	500	K	2.963,25
RG 22 x 160 M16 I R	050568[1)]	4006209505687	●	24	160	16	35	5	5	500	K	5.939,05
RG 28 x 200 M20 I R	050569[1)]	4006209505694	●	32	200	20	45	5	5	500	K	8.727,25

[1)] Setzwerkzeug liegt jeder Packung bei.

Setzgeräte

RA-SDS

SDS max 3/4“ VK

Adapter SK SW 8 1/2“ VK

SDS plus 1/2“ VK

SDS max 1/2“ VK

Artikelbezeichnung	Art.-Nr.	GTIN / EAN	Passend zu	Umkarton [Stück]	Verkaufseinheit [Stück]	PG	TZ	Preis 1 Stück €
RA-SDS	**062420**	4006209624203	Adapter passend zu Inbusschraube	10	1	590	Z	**47,55**
SK SW 8 1/2“ VK	**001536**	4000657015361	Adapter für Ankerstangen M8 - M22	400	1	590	Z	**25,45**
SDS PLUS 1/2“ VK	**001537**	4000657015378	Adapter für Ankerstangen M8 - M16	100	1	590	Z	**28,65**
SDS MAX 1/2“ VK	**001538**	4000657015385	Adapter für Ankerstangen M16 - M20	100	1	590	Z	**49,35**
SDS MAX 3/4“ VK	**001539**	4000657015392	Adapter für Ankerstangen M20 - M30	50	1	590	Z	**51,65**

R 120

Ankerstange FIS A (Stahlgüte 5.8) - Stahl galvanisch verzinkt (Stahlgüte 5.8)

FIS A

Artikelbezeichnung	Art.-Nr.	GTIN / EAN	Zulassung ETA	Bohrernenndurchmesser d_0 [mm]	Min. Verankerungstiefe h_{ef} [mm]	Max. Dicke des Anbauteils t_{fix} [mm]	Umkarton [Stück]	Verkaufseinheit [Stück]	PG	TZ	Preis 100 Stück €
FIS A M6 x 70	**046204**	4006209462041	●	8	50	12	10	10	503	H	**119,35**
FIS A M6 x 75	**090243**	4006209902431	●	8	50	17	20	20	503	H	**130,85**
FIS A M6 x 85	**090272**	4006209902721	●	8	50	27	20	20	503	H	**143,90**
FIS A M6 x 110	**090273**	4006209902738	●	8	50	52	20	20	503	H	**162,80**
FIS A M8 x 90	**090274**	4006209902745	●	10	60	22	10	10	503	H	**138,40**
FIS A M8 x 110	**090275**	4006209902752	●	10	60	40	10	10	503	H	**155,90**
FIS A M8 x 130	**090276**	4006209902769	●	10	60	60	10	10	503	H	**212,20**
FIS A M8 x 140	**553763**[1)]	4048962378191	●	10	60	70	10	10	503	H	**277,25**
FIS A M8 x 175	**090277**	4006209902776	●	10	60	105	10	10	503	H	**293,30**
FIS A M10 x 110	**090278**	4006209902783	●	12	60	36	10	10	503	H	**211,90**
FIS A M10 x 130	**090279**	4006209902790	●	12	60	56	10	10	503	H	**228,55**
FIS A M10 x 150	**090281**	4006209902813	●	12	60	76	10	10	503	H	**259,65**
FIS A M10 x 170	**044969**	4006209449691	●	12	60	96	10	10	503	H	**302,90**
FIS A M10 x 200	**090282**	4006209902820	●	12	60	126	10	10	503	H	**349,30**
FIS A M12 x 120	**044971**	4006209449714	●	14	70	34	10	10	503	H	**290,30**
FIS A M12 x 140	**090283**	4006209902837	●	14	70	54	10	10	503	H	**303,55**
FIS A M12 x 160	**090284**	4006209902844	●	14	70	74	10	10	503	H	**321,50**
FIS A M12 x 180	**090285**	4006209902851	●	14	70	94	10	10	503	H	**354,20**
FIS A M12 x 210	**090286**	4006209902868	●	14	70	124	10	10	503	H	**390,80**
FIS A M12 x 260	**090287**	4006209902875	●	14	70	174	10	10	503	H	**476,95**
FIS A M16 x 130	**044972**	4006209449721	●	18	80	40	10	10	503	H	**516,80**
FIS A M16 x 175	**090288**	4006209902882	●	18	80	75	10	10	503	H	**578,95**
FIS A M16 x 200	**090289**	4006209902899	●	18	80	100	10	10	503	H	**642,65**
FIS A M16 x 250	**090290**	4006209902905	●	18	80	150	10	10	503	H	**710,65**
FIS A M16 x 300	**090291**	4006209902912	●	18	80	200	10	10	503	H	**802,65**
FIS A M20 x 245	**090292**	4006209902929	●	24	90	131	10	10	503	H	**1.171,05**
FIS A M20 x 290	**090293**	4006209902936	●	24	90	176	10	10	503	H	**1.432,80**
FIS A M24 x 290	**090294**	4006209902943	●	28	96	165	5	5	503	H	**1.873,85**
FIS A M24 x 380	**090295**	4006209902950	●	28	96	255	5	5	503	H	**2.474,20**
FIS A M30 x 430	**090297**	4006209902974	●	35	120	276	5	5	503	H	**3.805,75**

[1)] Lieferzeit auf Anfrage.

Ankerstange FIS A (Stahlgüte 8.8) - Stahl galvanisch verzinkt (Stahlgüte 8.8)

FIS A

Artikelbezeichnung	Art.-Nr.	GTIN / EAN	Zulassung ETA	Bohrernenndurchmesser d_0 [mm]	Min. Verankerungstiefe h_{ef} [mm]	Max. Dicke des Anbauteils t_{fix} [mm]	Umkarton [Stück]	Verkaufseinheit [Stück]	PG	TZ	Preis 100 Stück €
FIS A M8 x 90 8.8	519390	4048962161335	●	10	60	22	10	10	503	H	165,65
FIS A M8 x 110 8.8	519391	4048962161342	●	10	60	40	10	10	503	H	190,50
FIS A M8 x 130 8.8	519392	4048962161359	●	10	60	60	10	10	503	H	254,70
FIS A M8 x 150 8.8	553627	4048962375947	●	10	60	80	10	10	503	H	307,25
FIS A M8 x 175 8.8	519393	4048962161366	●	10	60	105	10	10	503	H	353,70
FIS A M10 x 130 8.8	524170	4048962195088	●	12	60	56	10	10	503	H	254,05
FIS A M10 x 150 8.8	517935	4048962147537	●	12	60	76	10	10	503	H	290,70
FIS A M10 x 170 8.8	519395	4048962161380	●	12	60	96	10	10	503	H	332,10
FIS A M10 x 190 8.8	517936	4048962147544	●	12	60	116	10	10	503	H	365,20
FIS A M10 x 200 8.8	519396	4048962161397	●	12	60	126	10	10	503	H	387,60
FIS A M12 x 120 8.8	519397	4048962161403	●	14	70	34	10	10	503	H	321,85
FIS A M12 x 140 8.8	519398	4048962161410	●	14	70	54	10	10	503	H	341,10
FIS A M12 x 160 8.8	517937	4048962147551	●	14	70	74	10	10	503	H	367,90
FIS A M12 x 180 8.8	519399	4048962161427	●	14	70	94	10	10	503	H	391,20
FIS A M12 x 200 8.8	517938	4048962147568	●	14	70	114	10	10	503	H	427,35
FIS A M16 x 130 8.8	519400	4048962161434	●	18	80	30	10	10	503	H	586,00
FIS A M16 x 175 8.8	519401	4048962161441	●	18	80	75	10	10	503	H	672,05
FIS A M16 x 200 8.8	517939	4048962147575	●	18	80	100	10	10	503	H	712,80
FIS A M16 x 250 8.8	517940	4048962147582	●	18	80	150	10	10	503	H	810,85
FIS A M16 x 300 8.8	519402	4048962161458	●	18	80	200	10	10	503	H	902,65
FIS A M16 x 350 8.8	558865	4048962415339	●	18	80	250	10	10	503	H	1.370,45
FIS A M20 x 245 8.8	519404	4048962161472	●	24	90	131	10	10	503	H	1.297,70
FIS A M20 x 290 8.8	519406	4048962161496	●	24	90	176	10	10	503	H	1.593,70
FIS A M20 x 350 8.8	559627	4048962422641	●	22	90	236	10	10	503	H	1.945,75
FIS A M20 x 400 8.8	558866	4048962415346	●	22	90	286	10	10	503	H	2.246,75
FIS A M24 x 450 8.8	558867	4048962415353	●	24	96	325	5	5	503	H	3.185,75
FIS A M24 x 650 8.8	558868[1)]	4048962415360	●	24	96	525	5	5	503	H	4.439,05
FIS A M30 x 550 8.8	558869[1)]	4048962415377	●	35	120	396	5	5	503	H	5.652,65

[1)] Lieferzeit auf Anfrage.

Ankerstange FIS A R - nicht rostender Stahl der Korrosionsbeständigkeitsklasse III

FIS A R

Artikelbezeichnung	Art.-Nr.	GTIN / EAN	Zulassung ETA	Bohrernenndurchmesser d_0 [mm]	Min. Verankerungstiefe h_{ef} [mm]	Max. Dicke des Anbauteils t_{fix} [mm]	Umkarton [Stück]	Verkaufseinheit [Stück]	PG	TZ	Preis 100 Stück €
FIS A M6 x 75 R	090437	4006209904374	●	8	50	17	20	20	503	K	416,50
FIS A M6 x 110 R	090439	4006209904398	●	8	50	52	20	20	503	K	518,65
FIS A M8 x 90 R	090440	4006209904404	●	10	60	22	10	10	503	K	469,75
FIS A M8 x 110 R	090441	4006209904411	●	10	60	40	10	10	503	K	529,00
FIS A M8 x 130 R	090442	4006209904428	●	10	60	60	10	10	503	K	648,70
FIS A M8 x 175 R	090443	4006209904435	●	10	60	105	10	10	503	K	876,75

[1)] Lieferzeit auf Anfrage.

Ankerstange FIS A R - nicht rostender Stahl der Korrosionsbeständigkeitsklasse III

FIS A R

Artikelbezeichnung	Art.-Nr.	GTIN / EAN	Zulassung ETA	Bohrernenndurchmesser d_0 [mm]	Min. Verankerungstiefe h_{ef} [mm]	Max. Dicke des Anbauteils t_{fix} [mm]	Umkarton [Stück]	Verkaufseinheit [Stück]	PG	TZ	Preis 100 Stück €
FIS A M10 x 110 R	090444	4006209904442	●	12	60	36	10	10	503	K	758,00
FIS A M10 x 130 R	090447	4006209904473	●	12	60	56	10	10	503	K	862,75
FIS A M10 x 135 R	562856[1]	4048962444629	●	12	60	61	10	10	503	K	891,50
FIS A M10 x 150 R	090448	4006209904480	●	12	60	76	10	10	503	K	977,45
FIS A M10 x 160 R	562855[1]	4048962444612	●	12	60	86	10	10	503	K	988,95
FIS A M10 x 170 R	044973	4006209449738	●	12	60	96	10	10	503	K	1.114,35
FIS A M10 x 200 R	090449	4006209904497	●	12	60	126	10	10	503	K	1.292,65
FIS A M12 x 120 R	044974	4006209449745	●	14	70	34	10	10	503	K	984,20
FIS A M12 x 140 R	090450	4006209904503	●	14	70	54	10	10	503	K	1.057,65
FIS A M12 x 160 R	090451	4006209904510	●	14	70	74	10	10	503	K	1.150,60
FIS A M12 x 180 R	090452	4006209904527	●	14	70	94	10	10	503	K	1.263,10
FIS A M12 x 200 R	519421	4048962161649	●	14	70	114	10	10	503	K	1.388,70
FIS A M12 x 210 R	090453	4006209904534	●	14	70	124	10	10	503	K	1.509,15
FIS A M12 x 260 R	090454	4006209904541	●	14	70	174	10	10	503	K	1.896,20
FIS A M12 x 280 R	547703	4048962337754	●	14	70	194	10	10	503	K	2.171,65
FIS A M16 x 130 R	044975	4006209449752	●	18	80	30	10	10	503	K	1.784,10
FIS A M16 x 175 R	090455	4006209904558	●	18	80	75	10	10	503	K	2.008,75
FIS A M16 x 200 R	090456	4006209904565	●	18	80	100	10	10	503	K	2.256,65
FIS A M16 x 250 R	090457	4006209904572	●	18	80	150	10	10	503	K	2.745,15
FIS A M16 x 300 R	090458	4006209904589	●	18	80	200	10	10	503	K	3.140,25
FIS A M20 x 245 R	090459	4006209904596	●	24	90	131	10	10	503	K	4.674,30
FIS A M20 x 290 R	090460	4006209904602	●	24	90	176	10	10	503	K	5.550,20
FIS A M24 x 175 R	570632	4048962506884	●	28	96	50	5	5	503	K	5.512,60
FIS A M24 x 200 R	570633	4048962506891	●	28	96	75	5	5	503	K	5.912,20
FIS A M24 x 290 R	090461	4006209904619	●	28	96	165	5	5	503	K	7.465,05
FIS A M24 x 380 R	090462	4006209904626	●	28	96	255	5	5	503	K	9.891,15
FIS A M30 x 430 R	090464	4006209904640	●	35	120	276	5	5	503	K	17.370,05

[1] Lieferzeit auf Anfrage.

Ankerstange FIS A - Meterware

Artikelbezeichnung	Art.-Nr.	GTIN / EAN	Zulassung ETA	Bohrernenndurchmesser d_0 [mm]	Min. / max. Verankerungstiefe FIS V Plus [mm]	Länge l [mm]	Umkarton [Stück]	Verkaufseinheit [Stück]	PG	TZ	Preis 100 Stück €
FIS A M8 x 1.000	509214[1]	4048962097986	●	10	60 / 160	1000	10	10	503	H	364,25
FIS A M10 x 1.000	509215[1]	4048962097993	●	12	80 / 179	1000	10	10	503	H	512,35
FIS A M12 x 1.000	509216[1]	4048962098006	●	14	70 / 240	1000	10	10	503	H	701,80
FIS A M16 x 1.000	509217[1]	4048962098013	●	18	80 / 320	1000	10	10	503	H	1.240,15
FIS A M8 x 1.000 8.8	509222[1]	4048962098068	●	10	60 / 160	1000	10	10	503	H	437,30
FIS A M10 x 1.000 8.8	509223[1]	4048962098075	●	12	80 / 179	1000	10	10	503	H	610,50
FIS A M12 x 1.000 8.8	509224[1]	4048962098082	●	14	70 / 240	1000	10	10	503	H	843,50

[1] Mutter und Scheibe separat bestellen.

Ankerstange FIS A - Meterware

Artikelbezeichnung	Art.-Nr.	GTIN / EAN	Zulassung ETA	Bohrernenndurchmesser d_0 [mm]	Min. / max. Verankerungstiefe FIS V Plus [mm]	Länge l [mm]	Umkarton [Stück]	Verkaufseinheit [Stück]	PG	TZ	Preis 100 Stück €
FIS A M16 x 1.000 8.8	**509225**[1]	4048962098099	●	18	80 / 320	1000	10	10	503	H	**1.479,60**
FIS A M20 x 1.000 8.8	**519410**[1]	4048962161533	●	24	90 / 400	1000	10	10	503	H	**2.737,25**
FIS A M24 x 1.000 8.8	**551771**[1]	4048962354980	●	28	96 / 400	1000	5	5	503	H	**4.307,05**
FIS A M8 x 1.000 R	**509230**[1]	4048962098143	●	10	60 / 160	1000	10	10	503	K	**1.402,85**
FIS A M10 x 1.000 R	**509231**[1]	4048962098150	●	12	80 / 179	1000	10	10	503	K	**2.092,85**
FIS A M12 x 1.000 R	**509232**[1]	4048962098167	●	14	70 / 240	1000	10	10	503	K	**2.911,15**
FIS A M16 x 1.000 R	**509233**[1]	4048962098174	●	18	80 / 320	1000	10	10	503	K	**5.209,15**
FIS A M20 x 1.000 R	**519427**[1]	4048962161700	●	24	90 / 400	1000	10	10	503	K	**9.490,60**

[1] Mutter und Scheibe separat bestellen.

Muttern & Scheiben

Muttern & Scheiben

Artikelbezeichnung	Art.-Nr.	GTIN / EAN	Zulassung ETA	Schlüsselweite SW [mm]	U-Scheibe (Außendurchmesser x Dicke) [mm]	Werkstoff	Passend zu	Umkarton [Stück]	Verkaufseinheit [Stück]	PG	TZ	Preis 100 Stück €
Mutter u. Scheibe M8 B	**510509**	4048962101256	●	13	16 x 1,6	Stahl, gvz.	FIS A M8	1000	50	503	H	**17,55**
Mutter u. Scheibe M10 B	**510510**	4048962101263	●	17	20 x 2	Stahl, gvz.	FIS A M10	500	50	503	H	**34,70**
Mutter u. Scheibe M12 B	**510511**	4048962101270	●	19	18 x 2	Stahl, gvz.	FIS A M12	250	25	503	H	**47,60**
Mutter u. Scheibe M16 B	**510512**	4048962101287	●	24	30 x 3	Stahl, gvz.	FIS A M16	200	20	503	H	**77,15**
Mutter u. Scheibe M20 B	**519737**	4048962164633	●	30	37 x 3	Stahl, gvz.	FIS A M20	10	10	503	H	**115,55**
Mutter u, Scheibe M24 B	**552110**	4048962357172	●	36	56 x 4	Stahl, gvz.	FIS A M24	5	5	503	H	**273,80**
Mutter u. Scheibe M8 R B	**510513**	4048962101294	●	13	16 x 1,6	nicht rostender Stahl	FIS A M8 R	1000	50	503	K	**46,95**
Mutter u. Scheibe M10 R B	**510514**	4048962101300	●	17	20 x 2	nicht rostender Stahl	FIS A M10 R	500	50	503	K	**93,50**
Mutter u. Scheibe M12 R B	**510515**	4048962101317	●	19	18 x 2	nicht rostender Stahl	FIS A M12 R	250	25	503	K	**150,10**
Mutter u. Scheibe M16 R B	**510516**	4048962101324	●	24	30 x 3	nicht rostender Stahl	FIS A M16 R	200	20	503	K	**277,90**
Mutter u. Scheibe M20 R B	**519738**	4048962164640	●	30	37 x 3	nicht rostender Stahl	FIS A M20 R	10	10	503	K	**416,85**

Hochleistungsmörtel FIS V Plus

FIS V Plus 300 T

FIS V Plus 360 S

FIS V Plus 825 S

FIS V PLUS 360 HWK K

FIS V Plus 360 S HWK G

Thermosafe Koffer FIS V Plus

Artikelbezeichnung	Art.-Nr.	GTIN / EAN	Zulassung ETA	DIBt	ICC	Inhalt	Umkarton [Stück]	Verkaufseinheit [Stück]	PG	TZ	Preis 1 Stück €
FIS V Plus 300 T	**563281**	4048962452594	●	●	●	1 x Kartusche 300 ml, 2 x Statikmischer FIS MR Plus	12	1	510	D	**46,85**
FIS V Plus 360 S	**558745**	4048962417425	●	●	●	1 Kartusche 360ml, 2 x Statikmischer FIS MR Plus	6	6	510	D	**65,60**
FIS VW Plus 360 S	**558759**	4048962417661	●	●	●	1 x Kartusche 360 ml, 2 x Statikmischer FIS MR Plus	6	6	510	D	**65,60**
FIS V Plus 825 S	**567511**	4048962479805	●	●	●	1 x Kartusche 825 ml, 2 x Statikmischer FIS JMR 825	6	1	510	D	**95,55**
FIS V Plus 360 S HWK groß	**558756**	4048962417616	●	●	●	20 x Kartusche 360 ml, 40 x Statikmischer FIS MR Plus	1	1	510	D	**1.310,85**
FIS V Plus 360 S HWK klein	**558770**	4048962417777	●	●	●	10 x Kartuschen 360 ml, 20 x Statikmischer FIS MR Plus	1	1	510	D	**655,50**
FIS VW Plus 360 S HWK G	**558766**	4048962417722	●	●	●	20 x Kartusche 360 ml, 40 x Statikmischer FIS MR Plus	1	1	510	D	**1.310,85**
FIS V Plus 360 S Thermosafe	**558950**	4048962425888	●	●	●	6 x Kartusche 360 ml, 1 x Auspresspistole FIS DMS, 1 x Ausbläser AB G, 1 x Reinigungsbürste BS ø12	1	1	590	D	**848,75**

Statikmischer

FIS MR Plus

FIS JMR

Artikelbezeichnung	Art.-Nr.	GTIN / EAN	Inhalt	Umkarton [Stück]	Verkaufseinheit [Stück]	PG	TZ	Preis 100 Stück €
FIS MR Plus	**545853**	4048962324471	10 x Statikmischer FIS MR Plus für 100 ml, 150 ml, 300 ml, 360 ml, 380 ml, 390 ml, 410 ml Kartusche	700	10	590	Z	**297,60**
FIS JMR 825	**567522**	4048962479997	12 Statikmischer FIS JMR 825 für 825ml Kartuschen	12	12	590	Z	**435,20**

Schwerlastbefestigungsset

SBS Set M8

SBS Set M10

Artikelbezeichnung	Art.-Nr.	GTIN / EAN	Zulassung ETA	Inhalt	Umkarton [Stück]	Verkaufseinheit [Stück]	PG	TZ	Preis 1 Stück €
SBS M8	**536669**	4048962250701	●	1 Kartusche 150 ml, 4 x Gewindestange 8 x 110 gvz, 4 x Scheiben und Muttern, 4 x Siebhülse FIS H 12 x 85 K, 1 x Statikmischer FIS MR Plus	3	3	300	T	**36,65**
SBS M10	**097807**	4006209978078	●	1 Kartusche 300ml, 6 x Gewindestange M 10 x 170 gvz, 6 x Scheiben und Muttern, 6 x Siebhülse FIS H 16 x 130 K, 2 x Statikmischer FIS MR Plus	3	3	300	T	**55,70**

Montagemörtel FIS VL

FIS VL 360 S

FIS VL 300 T

FIS VL 150 C

FIS VL 150 C SET

Artikelbezeichnung	Art.-Nr.	GTIN / EAN	Zulassung ETA	Inhalt	Umkarton [Stück]	Verkaufseinheit [Stück]	PG	TZ	Preis 1 Stück €
FIS VL 360 S	**519556**	4048962162943	●	1 Kartusche 360 ml, 2 x Statikmischer FIS MR Plus	6	6	510	D	**38,60**
FIS VL 300 T	**519557**	4048962162950	●	1 Kartusche 300 ml, 2 x Statikmischer FIS MR Plus	12	12	510	D	**33,05**
FIS VL 150 C	**519547**	4048962162608	●	1 Kartusche 145 ml, 2 x Statikmischer FIS MR Plus	10	10	510	D	**28,25**
FIS VL 150 C SET	**519548**	4048962162615	●	1 Kartusche 145 ml, 2 x Statikmischer FIS MR Plus, 6 x FIS H 16 x 85 K	10	10	510	D	**31,25**
FIS VL 300 T Elektro	**519558**	4048962162967	●	1 Kartusche 300 ml, 2 x Statikmischer FIS MR Plus	12	12	510	D	**33,05**

Injektionsmörtel FIS V Zero

FIS V Zero 300 T

FIS V Zero 360 S

Artikelbezeichnung	Art.-Nr.	GTIN / EAN	Zulassung ETA	Inhalt	Umkarton [Stück]	Verkaufseinheit [Stück]	PG	TZ	Preis 1 Stück €
FIS V Zero 300 T	**558953**	4048962439731	●	1 Kartusche 300 ml, 2 x Statikmischer FIS MR Plus mit transparentem Clip	10	1	510	D	**34,75**
FIS V Zero 360 S	**558954**	4048962439748	●	1 Kartusche 360 ml, 2 x Statikmischer FIS MR Plus	6	1	510	D	**40,50**

Injektions-Mörtel FIS EM Plus

FIS EM Plus 390 S

FIS EM Plus 585 S

FIS EM Plus 1500 S

Artikelbezeichnung	Art.-Nr.	GTIN / EAN	Zulassung ETA	Zulassung DIBt	Zulassung ICC	Inhalt	Umkarton [Stück]	Verkaufseinheit [Stück]	PG	TZ	Preis 1 Stück €
FIS EM Plus 390 S	**544171**[1)]	4048962312225	●	●	●	1 Kartusche 390 ml, 2 x Statikmischer FIS MR Plus	6	1	510	D	**66,00**
FIS EM Plus 585 S	**544166**[1)]	4048962312164	●	●	●	1 Kartusche 585 ml, 2 x Statikmischer FIS UMR	6	1	510	D	**89,95**
FIS EM Plus 1500 S	**544167**[1)]	4048962312171	●	●	●	1 Kartusche 1500 ml, 2 x Statikmischer FIS UMR	4	1	510	D	**166,45**

[1)] Gefahrgut – kein Expressversand möglich.

Injektions-Mörtel FIS RC II

FIS RC II 360 S

FIS RC II 825 S

Artikelbezeichnung	Art.-Nr.	GTIN / EAN	Zulassung ETA	Inhalt	Umkarton [Stück]	Verkaufseinheit [Stück]	PG	TZ	Preis 1 Stück €
FIS RC II 360 S	**567517**	4048962479911	●	1 Kartusche 360 ml, 2 x Statikmischer FIS MR Plus	6	1	510	D	**30,40**
FIS RC II 825 S	**567514**	4048962479874	●	1 Kartusche 825 ml, 2 x Statikmischer FIS JMR 825	6	1	510	D	**66,30**

Statikmischer

FIS MR Plus

FIS UMR

Artikelbezeichnung	Art.-Nr.	GTIN / EAN	Inhalt	Umkarton [Stück]	Verkaufseinheit [Stück]	PG	TZ	Preis 100 Stück €
FIS MR Plus	**545853**	4048962324471	10 x Statikmischer FIS MR Plus für 100 ml, 150 ml, 300 ml, 360 ml, 380 ml, 390 ml, 410 ml Kartusche	700	10	590	Z	**297,60**
FIS UMR	**520593**	4048962169386	10 x Statikmischer FIS UMR für 585 ml und 1500 ml Kartuschen	10	10	590	Z	**435,25**
FIS JMR 825	**567522**	4048962479997	12 Statikmischer FIS JMR 825 für 825ml Kartuschen	12	12	590	Z	**435,20**

Reinigungs- und Befestigungsset

FIS CC

Artikelbezeichnung	Art.-Nr.	GTIN / EAN	Inhalt	Umkarton [Stück]	Verkaufseinheit [Stück]	PG	TZ	Preis 1 Stück €
Reinigungs- und Befestigungsset FIS CC	**567202**	4048962476828	1 x FIS DM S Pro, 1 x Ausbläser groß rot AB G, 1 x SDS-Aufnahme M8, 1 x FIS-Bürstenverlängerung, 1 x BS Ø10, 1 x BS Ø12, 1 x BS Ø14, 1 x BS Ø18	1	1	590	Z	**304,35**

Reinigungsbürste BS für Beton

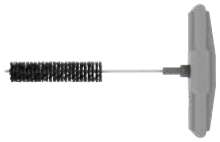

BS

Artikelbezeichnung	Art.-Nr.	GTIN / EAN	Für Bohrdurchmesser [mm]	Bürstendurchmesser [mm]	Länge l [mm]	Umkarton [Stück]	Verkaufseinheit [Stück]	PG	TZ	Preis 1 Stück €
BS Ø8	**078177**	4006209781777	8	9	120	50	1	590	Z	**19,10**
BS Ø10	**078178**	4006209781784	10	11	120	100	1	590	Z	**19,80**
BS Ø12	**078179**	4006209781791	12	13	150	100	1	590	Z	**20,35**
BS Ø14	**078180**	4006209781807	14	16	250	100	1	590	Z	**21,05**
BS Ø16/18	**078181**	4006209781814	16 / 18	20	250	100	1	590	Z	**21,85**
BS Ø20/22	**052277**	4006209522776	20 / 22	25	300	50	1	590	Z	**23,00**
BS Ø24	**078182**	4006209781821	24	26	300	100	1	590	Z	**23,50**
BS Ø25	**097806**	4006209978061	25	27	300	50	1	590	Z	**23,65**
BS Ø28	**078183**	4006209781838	28	30	350	100	1	590	Z	**23,95**
BS Ø35	**078184**	4006209781845	30 / 32 / 35	40	400	50	1	590	Z	**24,90**

Bürstenverlängerung

Bürstenverlängerung - FIS

Artikelbezeichnung	Art.-Nr.	GTIN / EAN	Länge l [mm]	Umkarton [Stück]	Verkaufseinheit [Stück]	PG	TZ	Preis 1 Stück €
FIS-Bürstenverlängerung	**508791**	4048962095760	420	1	1	590	Z	**16,80**

SDS-Aufnahme mit Innengewinde

SDS-Adapter M8

Artikelbezeichnung	Art.-Nr.	GTIN / EAN		Umkarton [Stück]	Verkaufseinheit [Stück]	PG	TZ	Preis 1 Stück €
SDS-Aufnahme M8	**530332**	4048962202441		1	1	590	Z	**63,90**

Ausbläser AB

AB G

Artikelbezeichnung	Art.-Nr.	GTIN / EAN		Umkarton [Stück]	Verkaufseinheit [Stück]	PG	TZ	Preis 1 Stück €
Ausbläser groß rot AB G	**567792**	4048962481167		20	1	590	Z	**39,35**

Druckluft-Reinigungsgerät

ABP

Artikelbezeichnung	Art.-Nr.	GTIN / EAN	Passend zu	Umkarton [Stück]	Verkaufseinheit [Stück]	PG	TZ	Preis 1 Stück €
Druckluft-Reinigungsgerät	**093286**	4006209932865	Bohrdurchmesser Ø 10 - 40 mm	10	1	590	Z	**119,65**

R 120

Injektions-Ankerhülse Kunststoff FIS H K

FIS H K

Artikelbezeichnung	Art.-Nr.	GTIN / EAN	Zulassung ETA	Bohrernenndurchmesser d_0 [mm]	Min. Verankerungstiefe h_{ef} [mm]	Max. Bohrlochtiefe [mm]	Passend zu	Umkarton [Stück]	Verkaufseinheit [Stück]	PG	TZ	Preis 100 Stück €
FIS H 12 x 50 K	**041900**	8001132419007	●	12	50	60	FIS A M6-M8	50	50	504	A	**78,20**
FIS H 12 x 85 K	**041901**	8001132419014	●	12	85	95	FIS A M6-M8	50	50	504	A	**93,05**
FIS H 16 x 85 K	**041902**	8001132419021	●	16	85	95	FIS A M8-M10	50	50	504	A	**115,10**
FIS H 16 x 130 K	**041903**	8001132419038	●	16	110	140	FIS A M8-M10	20	20	504	A	**158,25**
FIS H 20 x 85 K	**041904**	8001132419045	●	20	85	95	FIS A M12-M16, FIS E M10-M12	20	20	504	A	**125,15**
FIS H 20 x 130 K	**046703**	4006209467039	●	20	110	140	FIS A M12-M16	20	20	504	A	**280,20**
FIS H 20 x 200 K	**046704**	4006209467046	●	20	180	210	FIS A M12-M16	20	20	504	A	**378,60**

Injektions-Durchsteckankerhülse FIS HK

FIS HK

FIS Set 18 x 130/200
M12/200

Artikelbezeichnung	Art.-Nr.	GTIN / EAN	Zulassung ETA	Bohrernenndurchmesser d_0 [mm]	Min. Verankerungstiefe h_{ef} [mm]	Min. Bohrlochtiefe h_1 [mm]	Max. Bohrlochtiefe [mm]	Max. Dicke des Anbauteils t_{fix} [mm]	Umkarton [Stück]	Verkaufseinheit [Stück]	PG	TZ	Preis 100 Stück €
FIS H 18 x 130/200 K	**045707**	4006209457078	●	18	130	140	340	200	10	10	504	A	**542,80**
FIS H 22 x 130/200 K	**045708**	4006209457085	●	22	130	140	340	200	10	10	504	A	**622,00**
FIS Set 18 x 130/200 M12/200	**047443**	4006209474433	●	18	130	–	340	200	5	5	504	B	**1.378,35**
FIS Set 18 x 130/200 M12/200 R	**047452**	4006209474525	●	18	130	–	340	200	5	5	504	C	**3.532,50**

Injektions-Ankerhülse Metall Meterware FIS H L

FIS H L M FIS L E

Artikelbezeichnung	Art.-Nr.	GTIN / EAN	Bohrernenndurchmesser d_0 [mm]	Gesamtlänge l [mm]	Passend zu	Umkarton [Stück]	Verkaufseinheit [Stück]	PG	TZ	Preis 100 Stück €
FIS H 12 x 1.000 L	**050598**	4006209505984	12	1000	Ø6/M6 - Ø8/M8	10	10	504	H	**1.706,80**
FIS H 16 x 1.000 L	**050599**	4006209505991	16	1000	Ø8/M8 - Ø10/M10	10	10	504	H	**1.814,35**
FIS H 22 x 1.000 L	**045301**	4006209453018	22	1000	Ø12/M12 - Ø16/M16	6	6	504	H	**2.021,35**
FIS H 30 x 1.000 L	**000645**	4000657006451	30	1000	Ø16/M16 - Ø22/M22	4	4	504	H	**3.667,45**

Injektions-Ankerhülse mit Netz FIS H N

FIS H N

Artikelbezeichnung	Art.-Nr.	GTIN / EAN	Bohrernenndurchmesser d_0 [mm]	Min. Verankerungstiefe h_{ef} [mm]	Min. Bohrlochtiefe h_1 [mm]	Passend zu	Umkarton [Stück]	Verkaufseinheit [Stück]	PG	TZ	Preis 100 Stück €
FIS H 16 x 85 N	**050470**	4006209504703	16	85	95	Ø8/M8	200	20	590	A	**224,25**
FIS H 18 x 85 N	**050472**	4006209504727	18	85	95	Ø10/M10	200	20	590	A	**235,50**
FIS H 20 x 85 N	**050474**	4006209504741	20	85	95	Ø12/M12	200	20	590	A	**280,75**

R 120

Injektions-Innengewindeanker FIS E - Stahl galvanisch verzinkt / R - nicht rostender Stahl der Korrosionsbeständigkeitsklasse III

FIS E

Artikelbezeichnung	Art.-Nr.	GTIN / EAN	Zulassung ETA	Bohrernenndurchmesser d_0 [mm]	Min. Verankerungstiefe h_{ef} [mm]	Min. Bohrlochtiefe h_1 [mm]	Min. Einschraubtiefe $l_{E,min}$ [mm]	Max. Einschraubtiefe $l_{E,max}$ [mm]	Umkarton [Stück]	Verkaufseinheit [Stück]	PG	TZ	Preis 100 Stück €
FIS E 11 x 85 M6	**043631**	4006209436318	●	14	85	90	6	60	10	10	590	H	**340,60**
FIS E 11 x 85 M8	**043632**	4006209436325	●	14	85	90	8	60	10	10	590	H	**367,85**
FIS E 15 x 85 M10	**043633**	4006209436332	●	18	85	90	10	60	10	10	590	H	**442,60**
FIS E 15 x 85 M12	**043634**	4006209436349	●	18	85	90	12	60	10	10	590	H	**476,55**
FIS E 11 x 85 M8 R	**562060**	4048962439175	●	14	85	90	8	60	10	10	590	K	**931,90**
FIS E 15 x 85 M10 R	**562061**	4048962439182	●	18	85	90	10	60	10	10	590	K	**1.109,55**

Bürstenset für Mauerwerk

Bürstenset

Artikelbezeichnung	Art.-Nr.	GTIN / EAN	Für Bohrdurchmesser [mm]	Umkarton [Stück]	Verkaufseinheit [Stück]	PG	TZ	Preis 1 Stück €
Bürstenset Ø14/20	**048980**	4006209489802	8 - 16	100	1	590	Z	**9,75**
Bürstenset Ø20/30	**048981**	4006209489819	16 - 28	100	1	590	Z	**17,45**

Zubehör Injektionstechnik für Porenbeton

PBB

Artikelbezeichnung	Art.-Nr.	GTIN / EAN	Zulassung ETA	Bohrernenndurchmesser d_0 [mm]	Bohrlochtiefe h_0 [mm]	Passend zu	Umkarton [Stück]	Verkaufseinheit [Stück]	PG	TZ	Preis 1 Stück €
Konusbohrer PBB	**090634**	4006209906347	●	14	80 - 100	FIS A M8 - M12, FIS E M6 / M8	50	1	590	Z	**45,80**

Zubehör Injektionstechnik für Porenbeton

PBZ

Artikelbezeichnung	Art.-Nr.	GTIN / EAN	Zulassung ETA	Passend zu	Umkarton [Stück]	Verkaufseinheit [Stück]	PG	TZ	Preis 100 Stück €
Zentriertüllen PBZ	**090671**	4006209906712	●	FIS A M8 - M12, FIS E M6 / M8	10	10	590	Z	**53,50**

Superrail-Set - Stahl feuerverzinkt

RM II Set

Artikelbezeichnung	Art.-Nr.	GTIN / EAN	Bohrernenndurchmesser d_0 [mm]	Max. Dicke des Anbauteils t_{fix} [mm]	Min. Verankerungstiefe h_{ef} [mm]	Schlüsselweite (6kant) SW [mm]	Umkarton [Stück]	Verkaufseinheit [Stück]	PG	TZ	Preis 100 Stück €
RM II Set-R 16 x 185/32 8.8 fvz	**552098**	4048962357066	18	26	125	12	20	20	590	H	**1.202,85**
RM II Set-R M20x190/34 8.8 fvz	**558916**	4048962472813	22	28	125	30	10	10	590	H	**2.018,00**
RM II Set-RK M20x190/34 8.8 fvz	**566981**	4048962472820	22	30	125	30	10	10	590	H	**1.785,45**
RM II LA 16 x 165 fvz	**540764**[1)]	4048962281248	18	28	125	12	10	10	590	H	**1.270,00**

[1)] Lieferzeit auf Anfrage.

Wetterschalen-Sanieranker FWS II

FWS II

Artikelbezeichnung	Art.-Nr.	GTIN / EAN	Zulassung DIBt	Gesamtlänge l [mm]	Verankerungstiefe [mm]	Umkarton [Stück]	Verkaufseinheit [Stück]	PG	TZ	Preis 1 Stück €
FWS II - A 180	**532883**	4048962219814	●	180	70	5	5	590	K	**134,10**
FWS II - A 205	**532884**	4048962219821	●	205	70	5	5	590	K	**149,20**
FWS II - A 230	**532885**	4048962219838	●	230	70	5	5	590	K	**166,05**

Bewehrungs-Gewindeanker FRA - Stahl galvanisch verzinkt

FRA

Artikelbezeichnung	Art.-Nr.	GTIN / EAN	Zulassung ETA	Bohrernenndurchmesser d_0 [mm]	Max. Dicke des Anbauteils t_{fix} [mm]	Umkarton [Stück]	Verkaufseinheit [Stück]	PG	TZ	Preis 100 Stück €
FRA 12/900 M12-60	**505529**[1]	4048962070262	●	16	60	8	8	590	K	**5.881,20**
FRA 16/1.100 M16-60	**505533**[1]	4048962070286	●	20	60	8	8	590	K	**6.705,25**
FRA 20/1.400 M20-60	**505534**[1]	4048962070293	●	25	60	4	4	590	K	**9.796,60**

[1] Weitere Abmessungen bis max. 1800 mm Gesamtlänge auf Anfrage.

Beton-Beton-Schubverbinder FCC-H

FCC

Artikelbezeichnung	Art.-Nr.	GTIN / EAN	Zulassung DIBt	Bohrernenndurchmesser d_0 [mm]	Gesamtlänge l [mm]	Umkarton [Stück]	Verkaufseinheit [Stück]	PG	TZ	Preis 100 Stück €
FCC-H 10 x 180	**520081**	4048962166484	●	12	180	100	100	290	H	**382,05**
FCC-H 12 x 230	**520082**[1]	4048962166491	●	14	230	50	50	290	H	**479,35**
FCC-H 14 x 290	**520083**[1]	4048962166507	●	18	290	50	50	290	H	**614,10**
FCC-H 16 x 360	**520085**[1]	4048962166514	●	20	360	25	25	290	H	**793,50**

[1] Lieferzeit auf Anfrage.

Systemkoffer Bewehrungsanschluss

FIS-Bewehrungskoffer

Artikelbezeichnung	Art.-Nr.	GTIN / EAN	Zulassung ETA	Inhalt	Umkarton [Stück]	Verkaufseinheit [Stück]	PG	TZ	Preis 1 Stück €
FIS-Bewehrungskoffer	**505941**	4048962071191	●	8 x Reinigungsbürsten BSB, 5 x Verlängerungen für Reinigungsbürsten à 40 cm, 1 x SDS-Aufnahme mit Innengewinde M 8, 24 x Injektionshilfen, 1 x Reinigungsschlauch komplett, 1 x Bürsten-Kontrollschablone, 8 x Reinigungsdüsen, 1 x Markierungsband, 1 x Digitalthermometer, 1 x Schutzbrille, 1 x Montageanleitung (deutsch), 10 x Setzprotokoll, 2 x Gabelschlüssel SW 7 sowie die relevanten Zulassungen	1	1	590	Z	**1.309,65**

Reinigungsbürste für Bewehrungsanschluss

Reinigungsbürste mit Anschlussgewinde M 8

Bürstenverlängerung - FIS

Artikelbezeichnung	Art.-Nr.	GTIN / EAN	Farbe	Umkarton [Stück]	Verkaufseinheit [Stück]	PG	TZ	Preis 1 Stück €
Bürste für Bohr-Ø 12	**001490**	4000657014906	weiß	50	1	590	Z	**14,65**
Bürste für Bohr-Ø 14	**001491**	4000657014913	gelb	200	1	590	Z	**16,05**
Bürste für Bohr-Ø 16	**001492**	4000657014920	rot	100	1	590	Z	**16,70**
Bürste für Bohr-Ø 18	**001493**	4000657014937	gelb	100	1	590	Z	**18,10**
Bürste für Bohr-Ø 20	**001494**	4000657014944	grün	100	1	590	Z	**19,40**
Bürste für Bohr-Ø 25	**001495**	4000657014951	schwarz	100	1	590	Z	**20,70**
Bürste für Bohr-Ø 30	**090063**	4000657900636	grau	25	1	590	Z	**32,60**
Bürste für Bohr-Ø 35	**090071**	4000657900711	braun	100	1	590	Z	**34,50**
Bürste für Bohr-Ø 40	**505061**	4048962065411	–	25	1	590	Z	**62,10**
Bürste für Bohr-Ø 45	**506254**	4048962072990	–	1	1	590	Z	**64,30**
Bürste für Bohr-Ø 55	**505062**	4048962065428	–	25	1	590	Z	**68,05**
FIS-Bürstenverlängerung	**508791**	4048962095760	–	1	1	590	Z	**16,80**

SDS-Aufnahme mit Innengewinde

SDS-Adapter M8

Artikelbezeichnung	Art.-Nr.	GTIN / EAN		Umkarton [Stück]	Verkaufseinheit [Stück]	PG	TZ	Preis 1 Stück €
SDS-Aufnahme M8	**530332**	4048962202441		1	1	590	Z	**63,90**

Injektionshilfe für Bohr-Ø 12 - 55 mm

Injektionshilfe

Artikelbezeichnung	Art.-Nr.	GTIN / EAN	Farbe	Umkarton [Stück]	Verkaufseinheit [Stück]	PG	TZ	Preis 100 Stück €
Injektionshilfe (Ø 9) für Bohr-Ø 12 mm	**001497**	4000657014975	natur	5000	10	590	Z	**75,30**
Injektionshilfe (Ø 9) für Bohr-Ø 14 mm	**001498**	4000657014982	blau	10	10	590	Z	**75,30**
Injektionshilfe (Ø 9) für Bohr-Ø 16 mm	**001499**	4000657014999	rot	10	10	590	Z	**75,30**
Injektionshilfe (Ø 9) für Bohr-Ø 18 mm	**001483**	4000657014838	gelb	5000	10	590	Z	**75,30**
Injektionshilfe (Ø 9) für Bohr-Ø 20 mm	**001506**	4000657015064	grün	5000	10	590	Z	**75,30**
Injektionshilfe (Ø 9) für Bohr-Ø 25 mm	**001507**	4000657015071	schwarz	2500	10	590	Z	**75,30**
Injektionshilfe (Ø 9) für Bohr-Ø 30 mm	**090689**	4000657906898	grau	10	10	590	Z	**75,30**
Injektionshilfe (Ø 9) für Bohr-Ø 35 mm	**090699**	4000657906997	braun	10	10	590	Z	**75,30**
Injektionshilfe (Ø 9) für Bohr-Ø 40 mm	**505077**	4048962065527	rot	10	10	590	Z	**117,65**
Injektionshilfe (Ø 9) für Bohr-Ø 45 mm	**508909**	4048962096422	gelb	10	10	590	Z	**117,65**
Injektionshilfe (Ø 9) für Bohr-Ø 55 mm	**505078**	4048962065534	natur	10	10	590	Z	**117,65**
Injektionshilfe (Ø 15) für Bohr-Ø 20 mm	**001508**	4000657015088	grün	5000	10	590	Z	**75,30**
Injektionshilfe (Ø 15) für Bohr-Ø 25 mm	**001509**	4000657015095	schwarz	2500	10	590	Z	**75,30**
Injektionshilfe (Ø 15) für Bohr-Ø 30 mm	**090700**	4000657907000	grau	500	10	590	Z	**75,30**
Injektionshilfe (Ø 15) für Bohr-Ø 35 mm	**090701**	4000657907017	braun	500	10	590	Z	**75,30**
Injektionshilfe (Ø 15) für Bohr-Ø 40 mm	**505079**	4048962065541	rot	10	10	590	Z	**117,65**
Injektionshilfe (Ø 15) für Bohr-Ø 45 mm	**508910**	4048962096439	gelb	10	10	590	Z	**117,65**
Injektionshilfe (Ø 15) für Bohr-Ø 55 mm	**505080**	4048962065558	natur	10	10	590	Z	**117,65**

Druckluft-Reinigungsgerät ABP

ABP

Druckluft-Reinigungs-schlauch

Artikelbezeichnung	Art.-Nr.	GTIN / EAN	Passend zu	Umkarton [Stück]	Verkaufseinheit [Stück]	PG	TZ	Preis 1 Stück €
Druckluft-Reinigungsgerät ABP	**059456**	4006209594568	FHB II-A M20 - M24	25	1	590	Z	**165,95**
Reinigungsschlauch mit Druckluft-Pistole	**519527**	4048962162530	–	1	1	590	Z	**142,30**

Druckluftdüse

Druckluftdüse

Artikelbezeichnung	Art.-Nr.	GTIN / EAN	Passend zu	Umkarton [Stück]	Verkaufseinheit [Stück]	PG	TZ	Preis 1 Stück €
Druckluftdüse D12 - D15	**511956**	4048962111439	Bohrdurchmesser Ø 12 - 15 mm	2	2	590	Z	**45,45**
Druckluftdüse D16 - D19	**511957**	4048962111446	Bohrdurchmesser Ø 16 - 19 mm	2	2	590	Z	**48,75**
Druckluftdüse D20 - D25	**511958**	4048962111453	Bohrdurchmesser Ø 20 - 25 mm	2	2	590	Z	**51,95**
Druckluftdüse D30 - D35	**511959**	4048962111460	Bohrdurchmesser Ø 30 - 35 mm	2	2	590	Z	**70,50**
Druckluftdüse D40 - D55	**511960**[1)]	4048962111477	Bohrdurchmesser Ø 40 - 55 mm	2	2	590	Z	**119,90**

[1)] Lieferzeit auf Anfrage.

Verlängerungsschlauch

FIS Verlängerungsschlauch

Artikelbezeichnung	Art.-Nr.	GTIN / EAN	Länge l [mm]	Durchmesser d [mm]	Umkarton [Stück]	Verkaufseinheit [Stück]	PG	TZ	Preis 100 Stück €
Verlängerungsschlauch Ø 9 (1,0 m)	**048983**	4006209489833	1000	9,0	500	10	590	Z	**292,15**
Verlängerungsschlauch Ø 15 (10,0 m)	**530800**	4048962205763	10000	15	1	1	590	Z	**2.703,30**

Bohrhilfe 3tlg.

Bohrhilfe 3tlg.

Artikelbezeichnung	Art.-Nr.	GTIN / EAN		Umkarton [Stück]	Verkaufseinheit [Stück]	PG	TZ	Preis 1 Stück €
Bohrhilfe 3tlg.	**090819**[1)]	4000657908199		1	1	590	Z	**1.118,65**

[1)] Lieferzeit auf Anfrage.

SDS-max Stocker zum Aufrauen

SDS-max Stocker zum Aufrauen

Artikelbezeichnung	Art.-Nr.	GTIN / EAN	Passend zu	Umkarton [Stück]	Verkaufseinheit [Stück]	PG	TZ	Preis 1 Stück €
SDS Max Stocker 45/240	**001253**	4000657012537	SDS-max Werkzeugaufnahme	12	1	490	Z	**218,60**

Abstandsmontagesystem TherMax

TherMax

TherMax Fräsklinge

TherMax Gewindereduzierstift

Artikelbezeichnung	Art.-Nr.	GTIN / EAN	Zulassung DIBt	Dübellänge l [mm]	Dicke der Wärmedämmung [mm]	Inhalt	Umkarton [Stück]	Verkaufseinheit [Stück]	PG	TZ	Preis 1 Stück €
TherMax 12/110 M12	**051291**	4006209512913	●	245	60 - 170	20 x TherMax M12, 20 x Siebhülsen 20 x 130, 5 x Bit, 5 x Fräsklingen, 5 x Montageanleitungen	20	20	170	B	**27,15**
TherMax 16/170 M12	**051293**	4006209512937	●	375	60 - 295	20 x TherMax M16, 20 x Siebhülsen 20 x 200, 5 x Bit, 5 x Fräsklingen, 5 x Verlängerungsschläuche für Auspressspitze, 5 x Montageanleitungen	20	20	170	B	**29,70**
TherMax 12/110 M12 R	**051537**	4006209515372	●	245	60 - 170	10 x TherMax M12 R, 10 x Siebhülsen 20 x 130, 3 x Bit, 3 x Fräsklingen, 3 x Montageanleitungen	10	10	170	C	**40,05**
TherMax 16/170 M12 R	**051543**	4006209515433	●	375	60 - 295	10 x TherMax M16 R, 10 x Siebhülsen 20 x 200, 3 x Bit, 3 x Fräsklingen, 3 x Verlängerungsschläuche für Auspressspitze, 3 x Montageanleitungen	10	10	170	C	**58,45**
TherMax Fräsklinge	**547723**	4048962337976	–	–	–	25 Fräsklingen	50	1	190	Z	**42,65**
TherMax Gewindereduzierstift M12/M10 R	**553834**	4048962379112	–	–	–	10 x Gewindereduzierstift M12/M10 R (Gesamtlänge 59 mm; davon M12 29 mm, M10 30 mm), 10 x Unterlegscheibe 10,5 x 25 x 3 A4, 10 x Sechskantmutter M10 A4 SW17, 1 x Montageanleitung	10	10	190	K	**4,00**
TherMax Gewindereduzierstift M12/M8 R	**569858**	4048962499803	–	–	–	10 x Gewindereduzierstift M12/M8 R (Gesamtlänge 59 mm; davon M12 29 mm, M8 30 mm), 10 x Unterlegscheibe 8,4 x 16 x 1,6 A4, 10 x Sechskantmutter M8 A4 SW13, 1 x Montageanleitung	10	10	190	K	**4,00**

Multi Kleb- und Dichtstoff KD

Multi MS

Artikelbezeichnung	Art.-Nr.	GTIN / EAN	Inhalt [ml]	Farbe	Umkarton [Stück]	Verkaufseinheit [Stück]	PG	TZ	Preis 1 Stück €
Multi MS weiß 290 ml	**059389**	4006209593899	290	weiß	12	1	022	U	**22,80**

Akku-Auspressgerät FIS DB S Pro

FIS DB S Pro

FIS DB SL Pro

FIS DB Koffer

Artikelbezeichnung	Art.-Nr.	GTIN / EAN	Geeignet für	Inhalt	Umkarton [Stück]	Verkaufseinheit [Stück]	PG	TZ	Preis 1 Stück €
FIS DB S Pro	**558955**	4048962455120	Kartuschen mit 150ml, 300ml, 360ml und 390ml Inhalt	1 x fischer Akku-Auspressgerät FIS DB S Pro, 1 x Ladegerät FSS-BC 12-36V EU, 1 x Akku FSS-B 18V Li-Ion 2.0Ah, 1 x Hartschalenkoffer, 1 x Abschraubbarer Handgriff DB S Pro - H, 1 x Gürtelhaken DB S Pro – BH	1	1	590	Z	**989,35**
FIS DB SL Pro	**562004**	4048962455137	Kartuschen mit 585 ml und 825 ml Inhalt	1 x fischer Akku-Auspressgerät FIS DB SL Pro, 1 x Ladegerät FSS-BC 12-36V EU, 1 x Akku FSS-B 18V Li-Ion 2.0Ah, 1 x Hartschalenkoffer, 1 x Abschraubbarer Handgriff DB S Pro - H, 1 x Gürtelhaken DB S Pro – BH	1	1	590	Z	**1.001,00**
FIS DB S Pro Solo	**567189**	4048962476804	Kartuschen mit 150ml, 300ml, 360ml und 390ml Inhalt	1 x fischer Akku-Auspressgerät FIS DB S Pro, 1 x Hartschalenkoffer, 1 x Abschraubbarer Handgriff DB S Pro - H, 1 x Gürtelhaken DB S Pro – BH	1	1	590	Z	**787,95**
FIS DB SL Pro Solo	**567295**	4048962477320	Kartuschen mit 585 ml und 825 ml Inhalt	1 x fischer Akku-Auspressgerät FIS DB SL Pro, 1 x Hartschalenkoffer, 1 x Abschraubbarer Handgriff DB S Pro - H, 1 x Gürtelhaken DB S Pro – BH	1	1	590	Z	**880,25**

Zubehör Akku-Auspressgerät DB S Pro

DB S Pro - H

DB S Pro - BH

FSS-B 18V 2.0 Ah

FSS-B 4,0 Ah Akku

FSS-BC Ladegerät, luftgekühlt

Artikelbezeichnung	Art.-Nr.	GTIN / EAN	Passend zu	Umkarton [Stück]	Verkaufseinheit [Stück]	PG	TZ	Preis 1 Stück €
DB S Pro - H	**563975**	4048962461848	FIS DB S Pro / FIS DB SL Pro	1	1	590	Z	**10,50**
DB S Pro - BH	**563976**	4048962461855	FIS DB S Pro / FIS DB SL Pro	10	1	590	Z	**5,80**
FSS-B 18V 4.0 Ah	**552930**[1)]	4048962362473	FIS DB S Pro / FIS DB SL Pro	1	1	490	Z	**237,25**
FSS-B 18V 2.0 Ah	**563787**	4048962465297	FIS DB S Pro / FIS DB SL Pro	1	1	490	Z	**148,95**
FSS-BC 12-36V EU	**552931**	4048962362480	FIS DB S Pro / FIS DB SL Pro	1	1	490	Z	**100,65**

[1)] Gefahrgut – kein Expressversand möglich.

Auspresspistolen FIS

FIS AM

FIS DM S Pro

FIS AM S-XL

FIS DM S-L

Artikelbezeichnung	Art.-Nr.	GTIN / EAN	Geeignet für	Umkarton [Stück]	Verkaufseinheit [Stück]	PG	TZ	Preis 1 Stück €
FIS AM	**058000**	4006209580004	Kartuschen mit 150 ml, 300 ml, 360 ml und 390 ml Inhalt, sowie 1K-Kartuschen	5	1	590	Z	**102,90**
FIS DM S Pro	**563337**	4048962452440	Kartuschen mit 150 ml, 300 ml, 360 ml und 390 ml Inhalt, sowie 1K-Kartuschen	10	1	590	Z	**154,40**
FIS AM S-XL	**563241**	4048962451580	Kartuschen mit 825 ml Inhalt	5	1	590	Z	**205,90**
FIS DM SL	**567768**	4048962480924	Kartuschen mit 585 ml Inhalt	5	1	590	Z	**218,90**

Pneumatik-Auspresspistolen FIS

FIS AP

FIS DP S-L

FIS DP-XL

Artikelbezeichnung	Art.-Nr.	GTIN / EAN	Geeignet für	Umkarton [Stück]	Verkaufseinheit [Stück]	PG	TZ	Preis 1 Stück €
FIS AP	**058027**	4006209580271	Kartuschen mit 150 ml, 300 ml, 360 ml und 390 ml Inhalt, sowie 1K-Kartuschen	1	1	590	Z	**1.263,20**
FIS DP S-L	**511125**	4048962106510	Kartuschen mit 585 ml Inhalt	1	1	590	Z	**1.488,35**
FIS DP S-XL	**512401**	4048962116915	Kartuschen mit 1500 ml Inhalt	1	1	590	Z	**2.075,90**

Auspresspistole KPM

KPM 2 Plus

KP M3

Artikelbezeichnung	Art.-Nr.	GTIN / EAN	Geeignet für	Umkarton [Stück]	Verkaufseinheit [Stück]	PG	TZ	Preis 1 Stück €
KPM 2 Plus	**053117**	4006209531174	Kartuschen mit 150 ml und 300 ml Inhalt sowie 1K-Kartuschen	5	1	990	Z	**51,15**
KPM 3	**541441**	4048962289640	Kartuschen mit 150 ml und 300 ml Inhalt sowie 1K-Kartuschen	5	1	990	Z	**27,25**

Ausbläser AB

AB K

AB G

Artikelbezeichnung	Art.-Nr.	GTIN / EAN		Umkarton [Stück]	Verkaufseinheit [Stück]	PG	TZ	Preis 1 Stück €
Ausbläser klein AB K	**530881**	4048962206067		5	5	310	Z	**7,35**
Ausbläser groß rot AB G	**567792**	4048962481167		20	1	590	Z	**39,35**

Verfüllscheibe FFD - Stahl galvanisch verzinkt

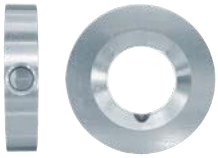

FFD

Artikelbezeichnung	Art.-Nr.	GTIN / EAN	geeignet für Ankerbolzen / Ankerstangen	Inhalt	Umkarton [Stück]	Verkaufseinheit [Stück]	PG	TZ	Preis 100 Stück €
Verfüllscheibe FFD 22 x 9 x 6	**547515**	4048962336955	M6	4 x Verfüllscheibe radial, 1 x Injektionstülle	40	4	290	H	**215,15**
FFD 26 x 12 x 6	**538458**	4048962263695	M8 + M10	4 x Verfüllscheibe radial, 1 x Injektionstülle	40	4	290	H	**223,80**
FFD 30 x 14 x 6	**538459**	4048962263701	M12	4 x Verfüllscheibe radial, 1 x Injektionstülle	40	4	290	H	**229,90**
FFD 38 x 19 x 7	**538460**	4048962263718	M16	4 x Verfüllscheibe radial, 1 x Injektionstülle	40	4	290	H	**248,70**
FFD 46 x 23 x 8	**538461**	4048962263725	M20	4 x Verfüllscheibe radial, 1 x Injektionstülle	40	4	290	H	**444,70**
FFD 54 x 28 x 10	**538462**	4048962263732	M24	4 x Verfüllscheibe radial, 1 x Injektionstülle	40	4	290	H	**656,10**

Verfüllset - Stahl galvanisch verzinkt

Verfüllset

Artikelbezeichnung	Art.-Nr.	GTIN / EAN	Inhalt	Umkarton [Stück]	Verkaufseinheit [Stück]	PG	TZ	Preis 100 Stück €
Verfüllset M12	**537218**	4048962253849	1 x Sicherungsmutter, 1 x Zentrierbuchse, 1 x Kugelscheibe, 1 x verfüllbare Kegelpfanne, 1 x Injektionstülle	10	10	505	Z	**583,40**
Verfüllset M16	**537219**	4048962253856	1 x Sicherungsmutter, 1 x Zentrierbuchse, 1 x Kugelscheibe, 1 x verfüllbare Kegelpfanne, 1 x Injektionstülle	10	10	505	Z	**694,45**
Verfüllset M20	**537220**	4048962253863	1 x Sicherungsmutter, 1 x Zentrierbuchse, 1 x Kugelscheibe, 1 x verfüllbare Kegelpfanne, 1 x Injektionstülle, 1 x Sechskantmutter	10	10	505	Z	**1.180,35**

Verfüllset - nicht rostender Stahl der Korrosionsbeständigkeitsklasse III

Verfüllset

Artikelbezeichnung	Art.-Nr.	GTIN / EAN	Inhalt	Umkarton [Stück]	Verkaufseinheit [Stück]	PG	TZ	Preis 100 Stück €
Verfüllset M12 R	**557875**	4048962407303	1 x Sicherungsmutter, 1 x Zentrierbuchse, 1 x Kugelscheibe, 1 x verfüllbare Kegelpfanne, 1 x Injektionstülle	10	10	590	K	**2.300,55**
Verfüllset M16 R	**557876**	4048962407310	1 x Sicherungsmutter, 1 x Zentrierbuchse, 1 x Kugelscheibe, 1 x verfüllbare Kegelpfanne, 1 x Injektionstülle	10	10	590	K	**2.833,15**
Verfüllset M20 R	**557877**	4048962407327	1 x Sicherungsmutter, 1 x Zentrierbuchse, 1 x Kugelscheibe, 1 x verfüllbare Kegelpfanne, 1 x Injektionstülle	10	10	590	K	**5.232,35**
Verfüllset M24 R	**557878**	4048962407334	1 x Sicherungsmutter, 1 x Zentrierbuchse, 1 x Kugelscheibe, 1 x verfüllbare Kegelpfanne, 1 x Injektionstülle	10	10	590	K	**5.653,40**
Verfüllset M20 R Durchsteckmontage	**557879**	4048962407341	1 x Sicherungsmutter, 1 x Zentrierbuchse	10	10	590	K	**567,60**
Verfüllset M24 R Durchsteckmontage	**557880**	4048962407358	1 x Sicherungsmutter, 1 x Zentrierbuchse	10	10	590	K	**818,05**

Verfüllscheibe FFD R - nicht rostender Stahl der Korrosionsbeständigkeitsklasse III Verfüllscheibe FFD R nicht rostender Stahl

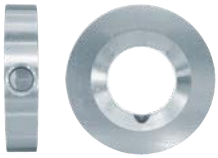

FFD

Artikelbezeichnung	Art.-Nr.	GTIN / EAN	geeignet für Ankerbolzen / Ankerstangen	Inhalt	Umkarton [Stück]	Verkaufseinheit [Stück]	PG	TZ	Preis 100 Stück €
FFD 26 x 12 x 6 R	**541986**	4048962293920	M8 + M10	4 x Verfüllscheibe radial, 1 x Injektionstülle	40	4	290	K	**490,75**
FFD 30 x 14 x 6 R	**541987**	4048962293937	M12	4 x Verfüllscheibe radial, 1 x Injektionstülle	40	4	290	K	**618,40**
FFD 40 x 19 x 7 R	**541988**	4048962293944	M16	4 x Verfüllscheibe radial, 1 x Injektionstülle	40	4	290	K	**708,90**
FFD 50 x 23 x 8 R	**541989**	4048962293951	M20	4 x Verfüllscheibe radial, 1 x Injektionstülle	40	4	290	K	**1.117,00**
FFD 55 x 28 x 10 R	**541990**	4048962293968	M24	4 x Verfüllscheibe radial, 1 x Injektionstülle	40	4	290	K	**1.356,30**

WHG Kennzeichnungsscheibe für FD- / FDE-Beton

WHG Kennzeichnungsscheibe

Artikelbezeichnung	Art.-Nr.	GTIN / EAN	Zulassung DIBt	Passend zu	Inhalt	Umkarton [Stück]	Verkaufseinheit [Stück]	PG	TZ	Preis 100 Stück €
WHG Kennzeichnung M8	**558307**	4048962412338	●	FIS A M8, RG M8, RG M8 I gvz + R	10 x WHG Kennzeichnungsscheibe M8	10	10	590	H	**149,85**
WHG Kennzeichnung M10	**558308**	4048962412345	●	FIS A M10, RG M10, RG M10 I gvz + R	10 x WHG Kennzeichnungsscheibe M10	10	10	590	H	**151,60**
WHG Kennzeichnung M12	**558309**	4048962412352	●	FIS A M12, RG M12, RG M12 I gvz + R	10 x WHG Kennzeichnungsscheibe M12	10	10	590	H	**156,00**
WHG Kennzeichnung M16	**558310**	4048962412369	●	FIS A M16, RG M16, RG M16 I gvz + R	10 x WHG Kennzeichnungsscheibe M16	10	10	590	H	**182,60**
WHG Kennzeichnung M20	**558311**	4048962412376	●	FIS A M20, RG M20, RG M20 I gvz + R	10 x WHG Kennzeichnungsscheibe M20	10	10	590	H	**300,30**
WHG Kennzeichnung M24	**558312**	4048962412383	●	FIS A M24, RG M24 gvz + R	10 x WHG Kennzeichnungsscheibe M24	10	10	590	H	**376,45**

WHG Set für beschichteten Beton - Stahl galvanisch verzinkt

WHG-Set

Artikelbezeichnung	Art.-Nr.	GTIN / EAN	Passend zu	Inhalt	Umkarton [Stück]	Verkaufseinheit [Stück]	PG	TZ	Preis 100 Stück €
WHG Set beschichteter Beton M8	**558313**	4048962412390	FIS A M8, RG M8, RG M8 I	je 10 x Kennzeichnungsscheibe, Verfüllscheibe, Kugelscheibe 3 x Injektionsadapter	10	10	590	H	**513,65**
WHG Set beschichteter Beton M10	**558314**	4048962412406	FIS A M10, RG M10, RG M10 I	je 10 x Kennzeichnungsscheibe, Verfüllscheibe, Kugelscheibe 3 x Injektionsadapter	10	10	590	H	**519,65**
WHG Set beschichteter Beton M12	**558315**	4048962412413	FIS A M12, RG M12, RG M12 I	je 10 x Kennzeichnungsscheibe, Verfüllscheibe, Kugelscheibe 3 x Injektionsadapter	10	10	590	H	**537,00**
WHG Set beschichteter Beton M16	**558316**	4048962412420	FIS A M16, RG M16, RG M16 I	je 10 x Kennzeichnungsscheibe, Verfüllscheibe, Kugelscheibe 3 x Injektionsadapter	10	10	590	H	**590,90**
WHG Set beschichteter Beton M20	**558317**	4048962412437	FIS A M20, RG M20, RG M20 I	je 10 x Kennzeichnungsscheibe, Verfüllscheibe, Kugelscheibe 3 x Injektionsadapter	10	10	590	H	**1.095,60**
WHG Set beschichteter Beton M24	**558318**	4048962412444	FIS A M24, RG M24	je 10 x Kennzeichnungsscheibe, Verfüllscheibe, Kugelscheibe 3 x Injektionsadapter	10	10	590	H	**1.428,15**

WHG Set für beschichteten Beton R - nicht rostender Stahl der Korrosionsbeständigkeitsklasse III

WHG-Set

Artikelbezeichnung	Art.-Nr.	GTIN / EAN	Passend zu	Inhalt	Umkarton [Stück]	Verkaufseinheit [Stück]	PG	TZ	Preis 100 Stück €
WHG Set beschichteter Beton M8 R	**558319**	4048962412451	FIS A M8 R, RG M8 R, RG M8 I R	je 10 x Kennzeichnungsscheibe, Verfüllscheibe, Kugelscheibe 3 x Injektionsadapter	10	10	590	K	**1.556,65**
WHG Set beschichteter Beton M10 R	**558320**	4048962412468	FIS A M10 R, RG M10 R, RG M10 I R	je 10 x Kennzeichnungsscheibe, Verfüllscheibe, Kugelscheibe 3 x Injektionsadapter	10	10	590	K	**2.726,50**
WHG Set beschichteter Beton M12 R	**558321**	4048962412475	FIS A M12 R, RG M12 R, RG M12 I R	je 10 x Kennzeichnungsscheibe, Verfüllscheibe, Kugelscheibe 3 x Injektionsadapter	10	10	590	K	**3.316,10**
WHG Set beschichteter Beton M16 R	**558322**	4048962412482	FIS A M16 R, RG M16 R, RG M16 I R	je 10 x Kennzeichnungsscheibe, Verfüllscheibe, Kugelscheibe 3 x Injektionsadapter	10	10	590	K	**3.717,05**
WHG Set beschichteter Beton M20 R	**558323**	4048962412499	FIS A M20 R, RG M20 R, RG M20 I R	je 10 x Kennzeichnungsscheibe, Verfüllscheibe, Kugelscheibe 3 x Injektionsadapter	10	10	590	K	**4.923,40**
WHG Set beschichteter Beton M24 R	**558324**	4048962412505	FIS A M24 R, RG M24 R	je 10 x Kennzeichnungsscheibe, Verfüllscheibe, Kugelscheibe 3 x Injektionsadapter	10	10	590	K	**5.576,75**

R 120

Bolzenanker FAZ II Plus - Stahl galvanisch verzinkt

FAZ II Plus

Artikelbezeichnung	Art.-Nr.	GTIN / EAN	Zulassung ETA	DIBt	ICC	Bohrernenndurchmesser d_0 [mm]	Verankerungstiefe $h_{ef,max}$/$h_{ef,min}$ [mm]	Max. Nutzlänge $h_{ef,stand.}$/$h_{ef,min.}$ t_{fix} [mm]	Ankerlänge l [mm]	Umkarton [Stück]	Verkaufseinheit [Stück]	PG	TZ	Preis 100 Stück €
FAZ II Plus 6/10 gvz	564572	4048962461978	●	●	●	6	40 / -	10 / -	65	50	50	200	H	119,50
FAZ II Plus 6/20 gvz	564573	4048962461985	●	●	●	6	40 / -	20 / -	75	50	50	200	H	142,30
FAZ II Plus 8/10 gvz	564574	4048962461992	●	●	●	8	45 / 35	10 / 20	75	250	50	200	H	130,93
FAZ II Plus 8/30 gvz	564575	4048962462005	●	●	●	8	45 / 35	30 / 40	95	250	50	200	H	165,05
FAZ II Plus 8/50 gvz	564576	4048962462012	●	●	●	8	45 / 35	50 / 60	115	50	50	200	H	202,80
FAZ II Plus 8/100 gvz	564577	4048962462029	●	●	●	8	45 / 35	100 / 110	165	125	25	200	H	256,20
FAZ II Plus 8/160 gvz	564578	4048962462036	●	●	●	8	45 / 35	160 / 170	225	20	20	200	H	494,40
FAZ II Plus 10/10 gvz	564579	4048962462043	●	●	●	10	60 / 40	10 / 30	95	250	50	200	H	157,40
FAZ II Plus 10/20 gvz	564580	4048962462050	●	●	●	10	60 / 40	20 / 40	105	25	25	200	H	173,63
FAZ II Plus 10/30 gvz	564581	4048962462067	●	●	●	10	60 / 40	30 / 50	115	125	25	200	H	186,64
FAZ II Plus 10/50 gvz	564582	4048962462074	●	●	●	10	60 / 40	50 / 70	135	100	20	200	H	231,30
FAZ II Plus 10/80 gvz	564583	4048962462081	●	●	●	10	60 / 40	80 / 100	165	20	20	200	H	279,10
FAZ II Plus 10/100 gvz	564584	4048962462098	●	●	●	10	60 / 40	100 / 120	185	100	20	200	H	328,50
FAZ II Plus 10/160 gvz	564585	4048962462104	●	●	●	10	60 / 40	160 / 180	245	20	20	200	H	449,50
FAZ II Plus 12/10 gvz	564586	4048962462111	●	●	●	12	70 / 50	10 / 30	110	100	20	200	H	254,17
FAZ II Plus 12/20 gvz	564587	4048962462128	●	●	●	12	70 / 50	20 / 40	120	20	20	200	H	260,27
FAZ II Plus 12/30 gvz	564588	4048962462135	●	●	●	12	70 / 50	30 / 50	130	100	20	200	H	276,65
FAZ II Plus 12/50 gvz	564589	4048962462142	●	●	●	12	70 / 50	50 / 70	150	100	20	200	H	360,10
FAZ II Plus 12/80 gvz	564590	4048962462159	●	●	●	12	70 / 50	80 / 100	180	20	20	200	H	483,70
FAZ II Plus 12/100 gvz	564591	4048962462166	●	●	●	12	70 / 50	100 / 120	200	20	20	200	H	557,95
FAZ II Plus 12/160 gvz	564592	4048962462173	●	●	●	12	70 / 50	160 / 180	260	10	10	200	H	672,80
FAZ II Plus 12/200 gvz	564593	4048962462180	●	●	●	12	70 / 50	200 / 220	300	10	10	200	H	834,95
FAZ II Plus 16/5 gvz	564594	4048962462197	●	●	●	16	85 / 65	5 / 25	128	10	10	200	H	502,40
FAZ II Plus 16/25 gvz	564595	4048962462203	●	●	●	16	85 / 65	25 / 45	148	10	10	200	H	593,19
FAZ II Plus 16/50 gvz	564596	4048962462210	●	●	●	16	85 / 65	50 / 70	173	10	10	200	H	733,15
FAZ II Plus 16/100 gvz	564597	4048962462227	●	●	●	16	85 / 65	100 / 120	223	10	10	200	H	995,05
FAZ II Plus 16/160 gvz	564598	4048962462234	●	●	●	16	85 / 65	160 / 180	283	10	10	200	H	1.313,75
FAZ II Plus 16/200 gvz	564599	4048962462241	●	●	●	16	85 / 65	200 / 220	323	10	10	200	H	1.492,95
FAZ II Plus 16/250 gvz	564600	4048962462258	●	●	●	16	85 / 65	250 / 270	373	10	10	200	H	1.610,45
FAZ II Plus 16/300 gvz	564601	4048962462265	●	●	●	16	85 / 65	300 / 320	423	10	10	200	H	1.840,55
FAZ II Plus 20/30 gvz	564602	4048962462272	●	●	●	20	100 / -	30 / -	172	5	5	200	H	1.273,20
FAZ II Plus 20/60 gvz	564603	4048962462289	●	●	●	20	100 / -	60 / -	202	5	5	200	H	1.641,65
FAZ II Plus 20/160 gvz	564604	4048962462296	●	●	●	20	100 / -	160 / -	302	5	5	200	H	2.484,55
FAZ II Plus 24/30 gvz	564605	4048962462302	●	●	●	24	125 / -	30 / -	205	5	5	200	H	2.982,10
FAZ II Plus 24/60 gvz	564606	4048962462319	●	●	●	24	125 / -	60 / -	235	5	5	200	H	3.338,40

Bolzenanker FAZ Plus II H (mit Hutmutter) - Stahl galvanisch verzinkt

FAZ II Plus H

Artikelbezeichnung	Art.-Nr.	GTIN / EAN	Zulassung ETA	Zulassung DIBt	Bohrernenn-durchmesser d_0 [mm]	Verankerungstiefe $h_{ef,max}$/ $h_{ef,min}$ [mm]	Max. Nutzlänge $t_{fix,stand.}$/ $t_{fix,min.}$ [mm]	Ankerlänge l [mm]	Umkarton [Stück]	Verkaufseinheit [Stück]	PG	TZ	Preis 100 Stück €
FAZ II Plus 10/10 H gvz	564687	4048962463125	●	●	10	60 / 40	10 / 30	95	20	20	200	H	242,60
FAZ II Plus 10/20 H gvz	564688	4048962463132	●	●	10	60 / 40	20 / 40	105	20	20	200	H	275,20
FAZ II Plus 12/10 H gvz	564689	4048962463149	●	●	12	70 / 50	10 / 30	109	20	20	200	H	346,80
FAZ II Plus 12/20 H gvz	564690	4048962463156	●	●	12	70 / 50	20 / 40	119	20	20	200	H	372,90

Bolzenanker FAZ II Plus GS (mit großer Scheibe) - Stahl galvanisch verzinkt

FAZ II Plus GS

Artikelbezeichnung	Art.-Nr.	GTIN / EAN	Zulassung ETA	Zulassung DIBt	Bohrernenn-durchmesser d_0 [mm]	Verankerungstiefe $h_{ef,max}$/ $h_{ef,min}$ [mm]	Max. Nutzlänge $t_{fix,stand.}$/ $t_{fix,min.}$ [mm]	Ankerlänge l [mm]	U-Scheibe (Außendurchmesser x Dicke) [mm]	Umkarton [Stück]	Verkaufseinheit [Stück]	PG	TZ	Preis 100 Stück €
FAZ II Plus 8/10 GS gvz	564644	4048962462692	●	●	8	45 / 35	10 / 20	75	44 x 4	50	50	200	H	150,60
FAZ II Plus 8/30 GS gvz	564645	4048962462708	●	●	8	45 / 35	30 / 40	95	22 x 2,5	50	50	200	H	182,70
FAZ II Plus 10/10 GS gvz	564646	4048962462715	●	●	10	60 / 40	10 / 30	95	25 x 3	50	50	200	H	197,90
FAZ II Plus 10/30 GS gvz	564647	4048962462722	●	●	10	60 / 40	30 / 50	115	25 x 3	25	25	200	H	231,75
FAZ II Plus 12/10 GS gvz	564648	4048962462739	●	●	12	70 / 50	10 / 30	110	30 x 3	20	20	200	H	294,35
FAZ II Plus 12/20 GS gvz	564649	4048962462746	●	●	12	70 / 50	20 / 40	120	30 x 3	20	20	200	H	315,25
FAZ II Plus 12/30 GS gvz	564650	4048962462753	●	●	12	70 / 50	30 / 50	130	30 x 3	20	20	200	H	338,90
FAZ II Plus 12/50 GS gvz	564651	4048962462760	●	●	12	70 / 50	50 / 70	150	30 x 3	20	20	200	H	398,80
FAZ II Plus 12/80 GS gvz	564652	4048962462777	●	●	12	70 / 50	80 / 100	180	44 x 4	20	20	200	H	587,40
FAZ II Plus 12/100 GS gvz	564654	4048962462791	●	●	12	70 / 50	100 / 120	200	44 x 4	20	20	200	H	641,50
FAZ II Plus 12/120 GS gvz	564655	4048962462807	●	●	12	70 / 50	120 / 140	220	30 x 3	20	20	200	H	699,95
FAZ II Plus 12/140 GS gvz	564657	4048962462821	●	●	12	70 / 50	140 / 160	240	44 x 4	20	20	200	H	784,50
FAZ II Plus 12/160 GS gvz	564658	4048962462838	●	●	12	70 / 50	160 / 180	260	44 x 4	20	20	200	H	812,30
FAZ II Plus 12/180 GS gvz	564659	4048962462845	●	●	12	70 / 50	180 / 200	280	44 x 4	20	20	200	H	923,45
FAZ II Plus 12/200 GS gvz	564660	4048962462852	●	●	12	70 / 50	200 / 220	300	44 x 4	20	20	200	H	988,20
FAZ II Plus 16/160 GS gvz	564661	4048962462869	●	●	16	85 / 65	160 / 180	283	56 x 5	10	10	200	H	1.383,35
FAZ II Plus 16/200 GS gvz	564662	4048962462876	●	●	16	85 / 65	200 / 220	323	56 x 5	10	10	200	H	1.559,00

Bolzenanker FAZ II Plus HBS (mit Holzbauscheibe nach DIN 1052) - Stahl galvanisch verzinkt

FAZ II Plus HBS

Artikelbezeichnung	Art.-Nr.	GTIN / EAN	Zulassung ETA	Zulassung DIBt	Bohrernenndurchmesser d_0 [mm]	Verankerungstiefe $h_{ef,max}$/$h_{ef,min}$ [mm]	Max. Nutzlänge $h_{ef,stand.}$/$h_{ef,min.}$ t_{fix} [mm]	Ankerlänge l [mm]	U-Scheibe (Außendurchmesser x Dicke) [mm]	Umkarton [Stück]	Verkaufseinheit [Stück]	PG	TZ	Preis 100 Stück €
FAZ II Plus 12/100 HBS gvz	564683	4048962463088	●	●	12	70 / 50	100 / 120	205	58 x 6	20	20	200	H	641,50
FAZ II Plus 12/120 HBS gvz	564684	4048962463095	●	●	12	70 / 50	120 / 140	225	58 x 6	20	20	200	H	699,95
FAZ II Plus 16/160 HBS gvz	564685	4048962463101	●	●	16	85 / 65	160 / 180	278	68 x 6	10	10	200	H	1.383,35
FAZ II Plus 16/200 HBS gvz	564686	4048962463118	●	●	16	85 / 65	200 / 220	328	68 x 6	10	10	200	H	1.559,00

Bolzenanker FAZ II Plus R - nicht rostender Stahl der Korrosionsbeständigkeitsklasse III

FAZ II Plus R

Artikelbezeichnung	Art.-Nr.	GTIN / EAN	Zulassung ETA	Zulassung DIBt	Zulassung ICC	Bohrernenndurchmesser d_0 [mm]	Verankerungstiefe $h_{ef,max}$/$h_{ef,min}$ [mm]	Max. Nutzlänge $h_{ef,stand.}$/$h_{ef,min.}$ t_{fix} [mm]	Ankerlänge l [mm]	Umkarton [Stück]	Verkaufseinheit [Stück]	PG	TZ	Preis 100 Stück €
FAZ II Plus 6/10 R	564607	4048962462326	●	●	●	6	40 / -	10 / -	65	50	50	205	K	468,25
FAZ II Plus 6/20 R	564608	4048962462333	●	●	●	6	40 / -	20 / -	75	50	50	205	K	542,95
FAZ II Plus 8/10 R	564609	4048962462340	●	●	●	8	45 / 35	10 / 20	75	50	50	205	K	600,45
FAZ II Plus 8/30 R	564610	4048962462357	●	●	●	8	45 / 35	30 / 40	95	50	50	205	K	715,30
FAZ II Plus 8/50 R	564611	4048962462364	●	●	●	8	45 / 35	50 / 60	115	50	50	205	K	869,75
FAZ II Plus 10/10 R	564612	4048962462371	●	●	●	10	60 / 40	10 / 30	95	50	50	205	K	661,37
FAZ II Plus 10/100 R	564617	4048962462425	●	●	●	10	60 / 40	100 / 120	185	20	20	205	K	1.314,80
FAZ II Plus 10/160 R	564618	4048962462432	●	●	●	10	60 / 40	160 / 180	245	20	20	205	K	1.744,55
FAZ II Plus 10/20 R	564613	4048962462388	●	●	●	10	60 / 40	20 / 40	105	50	50	205	K	682,80
FAZ II Plus 10/30 R	564614	4048962462395	●	●	●	10	60 / 40	30 / 50	115	50	50	205	K	749,23
FAZ II Plus 10/50 R	564615	4048962462401	●	●	●	10	60 / 40	50 / 70	135	20	20	205	K	916,35
FAZ II Plus 10/70 R	564616	4048962462418	●	●	●	10	60 / 40	70 / 90	155	20	20	205	K	1.131,20
FAZ II Plus 12/10 R	564619	4048962462449	●	●	●	12	70 / 50	10 / 30	110	20	20	205	K	1.004,90
FAZ II Plus 12/20 R	564620	4048962462456	●	●	●	12	70 / 50	20 / 40	120	20	20	205	K	1.023,61
FAZ II Plus 12/30 R	564621	4048962462463	●	●	●	12	70 / 50	30 / 50	130	20	20	205	K	1.111,32
FAZ II Plus 12/50 R	564622	4048962462470	●	●	●	12	70 / 50	50 / 70	150	20	20	205	K	1.417,20
FAZ II Plus 12/60 R	564623	4048962462487	●	●	●	12	70 / 50	60 / 80	160	20	20	205	K	1.654,45
FAZ II Plus 12/100 R	564624	4048962462494	●	●	●	12	70 / 50	100 / 120	200	20	20	205	K	1.993,15
FAZ II Plus 12/160 R	564625	4048962462500	●	●	●	12	70 / 50	160 / 180	260	20	20	205	K	2.191,65
FAZ II Plus 16/5 R	564626	4048962462517	●	●	●	16	85 / 65	5 / 25	128	20	20	205	K	1.905,70
FAZ II Plus 16/25 R	564627	4048962462524	●	●	●	16	85 / 65	25 / 45	148	20	20	205	K	2.246,61
FAZ II Plus 16/50 R	564628	4048962462531	●	●	●	16	85 / 65	50 / 70	173	20	20	205	K	2.723,85
FAZ II Plus 16/60 R	564629	4048962462548	●	●	●	16	85 / 65	60 / 80	183	20	20	205	K	3.000,90
FAZ II Plus 16/100 R	564630	4048962462555	●	●	●	16	85 / 65	100 / 120	223	10	10	205	K	3.197,60
FAZ II Plus 20/30 R	564631	4048962462562	●	●	●	20	100 / -	30 / -	172	4	4	205	K	4.983,00
FAZ II Plus 20/60 R	564632	4048962462579	●	●	●	20	100 / -	60 / -	202	4	4	205	K	5.597,70
FAZ II Plus 24/30 R	564633	4048962462586	●	●	●	24	125 / -	30 / -	205	4	4	205	K	8.149,90
FAZ II Plus 24/60 R	564634	4048962462593	●	●	●	24	125 / -	60 / -	235	4	4	205	K	9.151,10

Bolzenanker FAZ II Plus HCR - hochkorrosionsbeständiger Stahl der Korrosionsbeständigkeitsklasse V

FAZ II Plus HCR

Artikelbezeichnung	Art.-Nr.	GTIN / EAN	Zulassung ETA	Zulassung DIBt	Zulassung ICC	Bohrernenndurchmesser d_0 [mm]	Verankerungstiefe $h_{ef,max}$/$h_{ef,min}$ [mm]	Max. Nutzlänge $t_{fix,stand.}$/$t_{fix,min.}$ [mm]	Ankerlänge l [mm]	Umkarton [Stück]	Verkaufseinheit [Stück]	PG	TZ	Preis 100 Stück €
FAZ II Plus 8/10 HCR	564635	4048962462609	●	●	●	8	45 / 35	10 / 20	75	100	10	205	Y	2.742,50
FAZ II Plus 8/30 HCR	564636	4048962462616	●	●	●	8	45 / 35	30 / 40	95	10	10	205	Y	3.101,90
FAZ II Plus 8/50 HCR	564637	4048962462623	●	●	●	8	45 / 35	50 / 60	115	10	10	205	Y	3.451,30
FAZ II Plus 10/10 HCR	564638	4048962462630	●	●	●	10	60 / 40	10 / 30	95	10	10	205	Y	3.185,75
FAZ II Plus 10/30 HCR	564639	4048962462647	●	●	●	10	60 / 40	30 / 50	115	10	10	205	Y	3.693,20
FAZ II Plus 12/10 HCR	564640	4048962462654	●	●	●	12	70 / 50	10 / 30	110	10	10	205	Y	4.678,40
FAZ II Plus 12/30 HCR	564641	4048962462661	●	●	●	12	70 / 50	30 / 50	130	10	10	205	Y	5.291,30
FAZ II Plus 16/25 HCR	564642	4048962462678	●	●	●	16	85 / 65	25 / 45	148	10	10	205	Y	10.960,35
FAZ II Plus 16/50 HCR	564643	4048962462685	●	●	●	16	85 / 65	50 / 70	173	10	10	205	Y	12.273,60

R 120

Bolzenanker FAZ II Plus H R (mit Hutmutter) - nicht rostender Stahl der Korrosionsbeständigkeitsklasse III

FAZ II Plus H R

Artikelbezeichnung	Art.-Nr.	GTIN / EAN	Zulassung ETA	Zulassung DIBt	Bohrernenndurchmesser d_0 [mm]	Verankerungstiefe $h_{ef,max}$/$h_{ef,min}$ [mm]	Max. Nutzlänge $t_{fix,stand.}$/$t_{fix,min.}$ [mm]	Ankerlänge l [mm]	Umkarton [Stück]	Verkaufseinheit [Stück]	PG	TZ	Preis 100 Stück €
FAZ II Plus 10/10 H R	564691	4048962463163	●	●	10	60 / 40	10 / 30	95	20	20	205	K	907,50
FAZ II Plus 10/20 H R	564692	4048962463170	●	●	10	60 / 40	20 / 40	105	20	20	205	K	989,70
FAZ II Plus 12/10 H R	564693	4048962463187	●	●	12	70 / 50	10 / 30	109	20	20	205	K	1.301,35
FAZ II Plus 12/20 H R	564694	4048962463194	●	●	12	70 / 50	20 / 40	119	20	20	205	K	1.370,50

R 120

Bolzenanker FAZ II Plus GS R (mit großer Scheibe) - nicht rostender Stahl der Korrosionsbeständigkeitsklasse III

FAZ II Plus GS R

Artikelbezeichnung	Art.-Nr.	GTIN / EAN	Zulassung ETA	Zulassung DIBt	Bohrernenndurchmesser d_0 [mm]	Verankerungstiefe $h_{ef,max}$/$h_{ef,min}$ [mm]	Max. Nutzlänge $t_{fix,stand.}$/$t_{fix,min.}$ [mm]	Ankerlänge l [mm]	Umkarton [Stück]	Verkaufseinheit [Stück]	PG	TZ	Preis 100 Stück €
FAZ II Plus 8/10 GS R	564663	4048962462883	●	●	8	45 / 35	10 / 20	75	50	50	205	K	629,60
FAZ II Plus 8/30 GS R	564664	4048962462890	●	●	8	45 / 35	30 / 40	95	50	50	205	K	734,65
FAZ II Plus 10/10 GS R	564665	4048962462906	●	●	10	60 / 40	10 / 30	95	50	50	205	K	738,00
FAZ II Plus 10/30 GS R	564666	4048962462913	●	●	10	60 / 40	30 / 50	115	50	50	205	K	826,50
FAZ II Plus 12/10 GS R	564667	4048962462920	●	●	12	70 / 50	10 / 30	110	20	20	205	K	1.074,70
FAZ II Plus 12/30 GS R	564668	4048962462937	●	●	12	70 / 50	30 / 50	130	20	20	205	K	1.192,40
FAZ II Plus 12/160 GS R	564669	4048962462944	●	●	12	70 / 50	160 / 180	260	20	20	205	K	2.367,15
FAZ II Plus 16/160 GS R	564670	4048962462951	●	●	16	85 / 65	160 / 180	283	4	4	205	K	4.799,95

Bolzenanker FAZ II Plus K (geringe Verankerungstiefe) / GS (große Scheibe) - Stahl galvanisch verzinkt

FAZ II Plus K

FAZ II Plus K GS

Artikelbezeichnung	Art.-Nr.	GTIN / EAN	Zulassung ETA	Zulassung DIBt	Bohrernenn-durchmesser d_0 [mm]	Veranke-rungstiefe (reduziert) $h_{ef,red.}$ [mm]	Ankerlänge l [mm]	U-Scheibe (Außen-durchmesser x Dicke) [mm]	Umkar-ton [Stück]	Verkaufs-einheit [Stück]	PG	TZ	Preis 100 Stück €
FAZ II Plus 8/5 K gvz	**564671**	4048962462968	●	●	8	35	60	16 x 1,6	50	50	200	H	**122,00**
FAZ II Plus 10/10 K gvz	**564672**	4048962462975	●	●	10	40	75	20 x 2	50	50	200	H	**141,73**
FAZ II Plus 10/20 K gvz	**564673**	4048962462982	●	●	10	40	85	20 x 2	25	25	200	H	**156,05**
FAZ II Plus 12/10 K gvz	**564674**	4048962462999	●	●	12	50	90	18 x 2	20	20	200	H	**228,57**
FAZ II Plus 12/20 K gvz	**564675**	4048962463002	●	●	12	50	100	18 x 2	20	20	200	H	**234,32**
FAZ II Plus 10/10 K GS gvz	**564681**	4048962463064	●	●	10	50	75	25 x 3	50	50	200	H	**178,05**
FAZ II Plus 12/10 K GS gvz	**564682**	4048962463071	●	●	12	50	90	30 x 3	20	20	200	H	**264,95**

Bolzenanker FAZ II Plus K R (geringe Verankerungstiefe) - nicht rostender Stahl der Korrosionsbeständigkeitsklasse III

FAZ II Plus K R

Artikelbezeichnung	Art.-Nr.	GTIN / EAN	Zulassung ETA	Zulassung DIBt	Bohrernenndurch-messer d_0 [mm]	Verankerungstiefe (reduziert) $h_{ef,red.}$ [mm]	Ankerlänge l [mm]	Umkar-ton [Stück]	Verkaufs-einheit [Stück]	PG	TZ	Preis 100 Stück €
FAZ II Plus 8/5 K R	**564676**	4048962463019	●	●	8	35	60	50	50	205	K	**543,90**
FAZ II Plus 10/10 K R	**564677**	4048962463026	●	●	10	40	75	50	50	205	K	**595,29**
FAZ II Plus 10/20 K R	**564678**	4048962463033	●	●	10	40	85	50	50	205	K	**614,39**
FAZ II Plus 12/10 K R	**564679**	4048962463040	●	●	12	50	90	20	20	205	K	**895,36**
FAZ II Plus 12/20 K R	**564680**	4048962463057	●	●	12	50	100	20	20	205	K	**921,44**

Hutmutter Bolzenanker FAZ II Plus - Stahl galvanisch verzinkt, R - nicht rostender Stahl der Korrosionsbeständigkeitsklasse III

Hutmutter FAZ II Plus

Artikelbezeichnung	Art.-Nr.	GTIN / EAN	Zulassung ETA	Zulassung DIBt	Gewinde Ø x Länge [mm]	Hutmutterhöhe [mm]	Schlüsselweite SW [mm]	Umkar-ton [Stück]	Verkaufs-einheit [Stück]	PG	TZ	Preis 100 Stück €
Hutmutter FAZ II Plus M10	**569126**	4048962493733	●	●	M10	23	17	20	20	290	H	**119,70**
Hutmutter FAZ II Plus M12	**569128**	4048962493757	●	●	M12	29	19	20	20	290	H	**144,50**
Hutmutter FAZ II Plus M10 R	**569127**	4048962493740	●	●	M10	23	17	20	20	290	K	**321,50**
Hutmutter FAZ II Plus M12 R	**569129**	4048962493764	●	●	M12	29	19	20	20	290	K	**360,35**

Dynamik Set

Dynamik Set

Artikelbezeichnung	Art.-Nr.	GTIN / EAN	Zulassung DIBt	Passend zu	Min. Dicke des Anbauteils t_{fix} [mm]	Außen-Ø d [mm]	Dicke [mm]	Umkarton [Stück]	Verkaufseinheit [Stück]	PG	TZ	Preis 100 Stück €
Dynamik Set M16	**568785**	4048962490589	●	FAZ II Plus M16	15	38	11	10	10	590	H	**414,60**
Dynamik Set M24	**568787**	4048962490602	●	FAZ II Plus M24	24	54	17	10	10	590	H	**1.022,55**
Dynamik Set M20	**568786**	4048962490596	●	FAZ II Plus M20	20	46	13	10	10	590	H	**744,95**
Dynamik Set M16 R	**568788**	4048962490619	●	FAZ II Plus M16 R	15	40	11	10	10	590	K	**1.700,45**
Dynamik Set M20 R	**568789**	4048962490626	●	FAZ II Plus M20 R	20	50	13	10	10	590	K	**2.965,90**
Dynamik Set M24 R	**568790**	4048962490633	●	FAZ II Plus M24 R	24	55	17	10	10	590	K	**4.016,50**

Bolzenanker-Setzwerkzeug FABS

FABS

Artikelbezeichnung	Art.-Nr.	GTIN / EAN	Passend zu Dübeltyp	Umkarton [Stück]	Verkaufseinheit [Stück]	PG	TZ	Preis 1 Stück €
FABS	**077937**	4006209779378	FAZ II, FBZ, FBN II für Durchmesser von M6 bis M12	100	1	290	Z	**27,60**

Bolzenanker Setzwerkzeug FA-ST II

FA-ST II

Artikelbezeichnung	Art.-Nr.	GTIN / EAN	Passend zu	Umkarton [Stück]	Verkaufseinheit [Stück]	PG	TZ	Preis 1 Stück €
FA-ST II M10	**558790**	4048962414738	FAZ II M10, FBZ M10, FBN II M10, EXA M10	10	1	290	Z	**134,50**
FA-ST II M12	**558791**	4048962414745	FAZ II M12, FBZ M12, FBN II M12, EXA M12	10	1	290	Z	**134,50**
FA-ST II M16	**558792**	4048962414752	FAZ II M16, FBZ M16, FBN II M16, EXA M16	10	1	290	Z	**152,85**
FA-ST II Set	**558789**	4048962414721	FAZ II Plus M10/M12/M16	14	1	290	Z	**323,90**
FA-ST II Feder	**558793**	4048962414769	FAZ II Plus für Durchmesser von M6 bis M12	10	1	290	Z	**3,75**

Bolzenanker FBZ - Stahl galvanisch verzinkt

FBZ

Artikelbezeichnung	Art.-Nr.	GTIN / EAN	Zulassung ETA	Bohrernenndurchmesser d_0 [mm]	Verankerungstiefe $h_{ef,max}$/$h_{ef,min}$ [mm]	Ankerlänge l [mm]	Max. Nutzlänge $h_{ef,stand.}$/$h_{ef,min.}$ t_{fix} [mm]	Gewinde Ø x Länge [mm]	Umkarton [Stück]	Verkaufseinheit [Stück]	PG	TZ	Preis 100 Stück €
FBZ 8/10	**543400**	4048962305494	●	8	45 / 35	75	10 / 20	M8 x 38	50	50	200	H	**114,40**
FBZ 10/10	**543401**	4048962305500	●	10	60 / 40	95	10 / 30	M10 x 53	50	50	200	H	**137,05**
FBZ 10/20	**543402**	4048962305517	●	10	60 / 40	105	20 / 40	M10 x 63	25	25	200	H	**150,15**
FBZ 10/30	**543961**	4048962310832	●	10	60 / 40	115	30 / 50	M10 x 73	25	25	200	H	**162,95**
FBZ 12/10	**543403**	4048962305524	●	12	70 / 50	110	10 / 30	M12 x 61	20	20	200	H	**219,70**
FBZ 12/20	**543404**	4048962305531	●	12	70 / 50	120	20 / 40	M12 x 71	20	20	200	H	**224,05**
FBZ 12/30	**543962**	4048962310849	●	12	70 / 50	130	30 / 50	M12 x 81	20	20	200	H	**242,65**
FBZ 16/25	**543405**	4048962305548	●	16	85 / 65	148	25 / 45	M16 x 84	10	10	200	H	**510,40**

Bolzenanker FBZ R - nicht rostender Stahl der Korrosionsbeständigkeitsklasse III

FBZ R

Artikelbezeichnung	Art.-Nr.	GTIN / EAN	Zulassung ETA	Bohrernenndurchmesser d_0 [mm]	Verankerungstiefe $h_{ef,max}$/$h_{ef,min}$ [mm]	Ankerlänge l [mm]	Max. Nutzlänge $h_{ef,stand.}$/$h_{ef,min.}$ t_{fix} [mm]	Gewinde Ø x Länge [mm]	Umkarton [Stück]	Verkaufseinheit [Stück]	PG	TZ	Preis 100 Stück €
FBZ 8/10 R	**543409**	4048962305586	●	8	45 / 35	75	10 / 20	M8 x 38	50	50	205	K	**520,55**
FBZ 10/10 R	**543410**	4048962305593	●	10	60 / 40	95	10 / 30	M10 x 53	50	50	205	K	**564,70**
FBZ 10/20 R	**543411**	4048962305609	●	10	60 / 40	105	20 / 40	M10 x 63	50	50	205	K	**582,30**
FBZ 10/30 R	**543963**	4048962310856	●	10	60 / 40	115	30 / 50	M10 x 73	50	50	205	K	**640,20**
FBZ 12/10 R	**543412**	4048962305616	●	12	70 / 50	110	10 / 30	M12 x 61	20	20	205	K	**857,50**
FBZ 12/20 R	**543413**	4048962305623	●	12	70 / 50	120	20 / 40	M12 x 71	20	20	205	K	**872,55**
FBZ 12/30 R	**543964**	4048962310863	●	12	70 / 50	130	30 / 50	M12 x 81	20	20	205	K	**947,25**
FBZ 16/25 R	**543414**	4048962305630	●	16	85 / 65	148	25 / 45	M16 x 84	20	20	205	K	**1.915,40**

Bolzenanker FBZ GS - Stahl galvanisch verzinkt

FBZ GS K

Artikelbezeichnung	Art.-Nr.	GTIN / EAN	Zulassung ETA	Bohrernenndurchmesser d_0 [mm]	Verankerungstiefe $h_{ef,max}$/$h_{ef,min}$ [mm]	Ankerlänge l [mm]	Max. Nutzlänge $h_{ef,stand.}$/$h_{ef,min.}$ t_{fix} [mm]	Gewinde Ø x Länge [mm]	Umkarton [Stück]	Verkaufseinheit [Stück]	PG	TZ	Preis 100 Stück €
FBZ 8/10 GS	543406	4048962305555	●	8	45 / 35	75	10 / 20	M8 x 38	50	50	200	H	132,65
FBZ 10/10 GS	543407	4048962305562	●	10	60 / 40	95	10 / 30	M10 x 53	50	50	200	H	174,20
FBZ 12/10 GS	543408	4048962305579	●	12	70 / 50	110	10 / 30	M12 x 61	20	20	200	H	256,85

Bolzenanker FBZ GS R - nicht rostender Stahl der Korrosionsbeständigkeitsklasse III

FBZ GS R

Artikelbezeichnung	Art.-Nr.	GTIN / EAN	Zulassung ETA	Bohrernenndurchmesser d_0 [mm]	Verankerungstiefe $h_{ef,max}$/$h_{ef,min}$ [mm]	Ankerlänge l [mm]	Max. Nutzlänge $h_{ef,stand.}$/$h_{ef,min.}$ t_{fix} [mm]	Gewinde Ø x Länge [mm]	Umkarton [Stück]	Verkaufseinheit [Stück]	PG	TZ	Preis 100 Stück €
FBZ 8/10 GS R	543415	4048962305647	●	8	45 / 35	75	10 / 20	M8 x 38	50	50	205	K	590,05
FBZ 10/10 GS R	543416	4048962305654	●	10	60 / 40	95	10 / 30	M10 x 53	50	50	205	K	647,50
FBZ 10/20 GS R	543417	4048962305661	●	10	70 / 50	105	20 / 40	M10 x 63	50	50	205	K	682,90

Bolzenanker FBN II - Stahl galvanisch verzinkt

FBN II

Artikelbezeichnung	Art.-Nr.	GTIN / EAN	Zulassung ETA	Bohrernenndurchmesser d_0 [mm]	Verankerungstiefe $h_{ef,max}$/$h_{ef,min}$ [mm]	Ankerlänge l [mm]	Max. Nutzlänge $h_{ef,stand.}$/$h_{ef,min.}$ t_{fix} [mm]	Umkarton [Stück]	Verkaufseinheit [Stück]	PG	TZ	Preis 100 Stück €
FBN II 6/5	505526[1)2)]	4048962070231	●	6	30 / -	50	5 / -	500	100	240	H	97,50
FBN II 6/10	505527[1)2)]	4048962070248	●	6	30 / -	55	10 / -	500	100	240	H	100,40
FBN II 6/30	505528[1)2)]	4048962070255	●	6	30 / -	75	30 / -	500	100	240	H	116,70
FBN II 8/5	040662	4006209406625	●	8	40 / 30	65	5 / 15	50	50	240	H	106,35
FBN II 8/10	040664	4006209406649	●	8	40 / 30	70	10 / 20	50	50	240	H	107,25
FBN II 8/20	040669	4006209406694	●	8	40 / 30	80	20 / 30	50	50	240	H	122,10
FBN II 8/30	040700	4006209407004	●	8	40 / 30	90	30 / 40	50	50	240	H	132,45
FBN II 8/50	040771	4006209407714	●	8	40 / 30	110	50 / 60	50	50	240	H	152,85

[1)] Die Verwendung ist auf statisch unbestimmte Bauteile beschränkt.
[2)] Mutter und Unterlegscheiben nicht vormontiert/lose beigelegt

Bolzenanker FBN II - Stahl galvanisch verzinkt

FBN II

Artikelbezeichnung	Art.-Nr.	GTIN / EAN	Zulassung ETA	Bohrernenndurchmesser d_0 [mm]	Verankerungstiefe hef,max/hef,min h_{ef} [mm]	Ankerlänge l [mm]	Max. Nutzlänge hef,stand./hef,min. t_{fix} [mm]	Umkarton [Stück]	Verkaufseinheit [Stück]	PG	TZ	Preis 100 Stück €
FBN II 8/70	**040777**	4006209407776	●	8	40 / 30	130	70 / 80	20	20	240	H	**174,00**
FBN II 8/100	**040783**	4006209407837	●	8	40 / 30	160	100 / 110	20	20	240	H	**209,15**
FBN II 10/10	**040827**	4006209408278	●	10	50 / 40	85	10 / 20	250	50	240	H	**136,50**
FBN II 10/20	**040851**	4006209408513	●	10	50 / 40	95	20 / 30	50	50	240	H	**150,15**
FBN II 10/30	**040854**	4006209408544	●	10	50 / 40	105	30 / 40	50	50	240	H	**161,95**
FBN II 10/50	**040855**	4006209408551	●	10	50 / 40	125	50 / 60	100	20	240	H	**186,65**
FBN II 10/70	**040931**	4006209409312	●	10	50 / 40	145	70 / 80	100	20	240	H	**229,25**
FBN II 10/100	**040943**	4006209409435	●	10	50 / 40	175	100 / 110	100	20	240	H	**251,95**
FBN II 10/140	**040944**	4006209409442	●	10	50 / 40	215	140 / 150	100	20	240	H	**326,25**
FBN II 10/160	**040945**	4006209409459	●	10	50 / 40	235	160 / 170	20	20	240	H	**359,35**
FBN II 12/10	**040950**	4006209409503	●	12	65 / 50	104	10 / 25	20	20	240	H	**207,35**
FBN II 12/20	**044558**	4006209445587	●	12	65 / 50	114	20 / 35	100	20	240	H	**225,35**
FBN II 12/30	**045263**	4006209452639	●	12	65 / 50	124	30 / 45	100	20	240	H	**243,20**
FBN II 12/50	**045264**	4006209452646	●	12	65 / 50	144	50 / 65	20	20	240	H	**298,40**
FBN II 12/80	**045265**	4006209452653	●	12	65 / 50	174	80 / 95	20	20	240	H	**394,15**
FBN II 12/100	**045266**	4006209452660	●	12	65 / 50	194	100 / 115	20	20	240	H	**440,00**
FBN II 12/120	**045267**	4006209452677	●	12	65 / 50	214	120 / 135	20	20	240	H	**465,45**
FBN II 12/140	**045268**	4006209452684	●	12	65 / 50	234	140 / 155	20	20	240	H	**488,35**
FBN II 12/160	**045269**	4006209452691	●	12	65 / 50	254	160 / 175	20	20	240	H	**527,85**
FBN II 16/25	**045564**	4006209455647	●	16	80 / 65	143	25 / 40	10	10	240	H	**461,45**
FBN II 16/50	**045565**	4006209455654	●	16	80 / 65	168	50 / 65	10	10	240	H	**622,65**
FBN II 16/80	**045566**	4006209455661	●	16	80 / 65	198	80 / 95	10	10	240	H	**770,25**
FBN II 16/100	**045567**	4006209455678	●	16	80 / 65	218	100 / 115	10	10	240	H	**797,45**
FBN II 16/140	**045568**	4006209455685	●	16	80 / 65	258	140 / 155	10	10	240	H	**968,75**
FBN II 16/160	**045569**	4006209455692	●	16	80 / 65	278	160 / 175	10	10	240	H	**1.034,90**
FBN II 16/200	**045570**	4006209455708	●	16	80 / 65	318	200 / 215	10	10	240	H	**1.238,70**
FBN II 20/30	**045573**	4006209455739	●	20	105 / 80	187	30 / 55	10	10	240	H	**1.073,00**
FBN II 20/60	**045574**	4006209455746	●	20	105 / 80	217	60 / 85	10	10	240	H	**1.393,80**
FBN II 20/80	**045575**	4006209455753	●	20	105 / 80	237	80 / 105	10	10	240	H	**1.665,70**
FBN II 20/120	**045576**	4006209455760	●	20	105 / 80	277	120 / 145	10	10	240	H	**2.029,60**

[1] Die Verwendung ist auf statisch unbestimmte Bauteile beschränkt.
[2] Mutter und Unterlegscheiben nicht vormontiert/lose beigelegt

Bolzenanker FBN II K (geringe Verankerungstiefe) - Stahl galvanisch verzinkt

FBN II K

Artikelbezeichnung	Art.-Nr.	GTIN / EAN	Zulassung ETA	Bohrernenndurchmesser d_0 [mm]	Verankerungstiefe h_{ef} [mm]	Ankerlänge l [mm]	Max. Nutzlänge hef,stand./hef,min. t_{fix} [mm]	Umkarton [Stück]	Verkaufseinheit [Stück]	PG	TZ	Preis 100 Stück €
FBN II 8/5 K	**040806**	4006209408063	●	8	30	55	- / 5	50	50	240	H	**104,45**
FBN II 8/10 K	**040807**	4006209408070	●	8	30	60	- / 10	50	50	240	H	**105,05**
FBN II 10/5 K	**040946**	4006209409466	●	10	40	70	- / 5	250	50	240	H	**128,40**

Bolzenanker FBN II K (geringe Verankerungstiefe) - Stahl galvanisch verzinkt

FBN II K

Artikelbezeichnung	Art.-Nr.	GTIN / EAN	Zulassung ETA	Bohrernenndurchmesser d_0 [mm]	Verankerungstiefe h_{ef} [mm]	Ankerlänge l [mm]	Max. Nutzlänge hef,stand./hef,min. t_{fix} [mm]	Umkarton [Stück]	Verkaufseinheit [Stück]	PG	TZ	Preis 100 Stück €
FBN II 10/10 K	040947	4006209409473	●	10	40	75	- / 10	250	50	240	H	133,05
FBN II 12/5 K	045272	4006209452721	●	12	50	84	- / 5	100	20	240	H	197,15
FBN II 12/10 K	045273	4006209452738	●	12	50	89	- / 10	100	20	240	H	203,00
FBN II 12/30 K	045274	4006209452745	●	12	50	109	- / 30	100	20	240	H	238,05
FBN II 16/15 K	045571	4006209455715	●	16	65	118	- / 15	10	10	240	H	411,85
FBN II 16/25 K	045572	4006209455722	●	16	65	128	- / 25	10	10	240	H	450,15
FBN II 20/10 K	045577	4006209455777	●	20	80	142	- / 10	10	10	240	H	1.031,30

Bolzenanker FBN II GS (mit großer Scheibe) - Stahl galvanisch verzinkt

FBN II GS

Artikelbezeichnung	Art.-Nr.	GTIN / EAN	Zulassung ETA	Bohrernenndurchmesser d_0 [mm]	Verankerungstiefe hef,max/hef,min h_{ef} [mm]	Ankerlänge l [mm]	Max. Nutzlänge hef,stand./hef,min. t_{fix} [mm]	Umkarton [Stück]	Verkaufseinheit [Stück]	PG	TZ	Preis 100 Stück €
FBN II 12/80 GS	045578	4006209455784	●	12	65 / 50	174	80 / 95	20	20	240	H	442,90
FBN II 12/100 GS	045579	4006209455791	●	12	65 / 50	194	100 / 115	20	20	240	H	478,55
FBN II 12/120 GS	045580	4006209455807	●	12	65 / 50	214	120 / 135	20	20	240	H	512,35
FBN II 12/140 GS	045581	4006209455814	●	12	65 / 50	234	140 / 155	10	10	240	H	535,25
FBN II 12/160 GS	045583	4006209455838	●	12	65 / 50	254	160 / 175	10	10	240	H	574,75
FBN II 12/180 GS	045584	4006209455845	●	12	65 / 50	274	180 / 195	10	10	240	H	656,75
FBN II 12/200 GS	045585	4006209455852	●	12	65 / 50	294	200 / 215	10	10	240	H	698,55
FBN II 12/250 GS	045586	4006209455869	●	12	65 / 50	344	250 / 265	10	10	240	H	915,30
FBN II 16/100 GS	045588	4006209455883	●	16	80 / 65	218	100 / 115	10	10	240	H	876,80
FBN II 16/140 GS	045590	4006209455906	●	16	80 / 65	258	140 / 155	10	10	240	H	1.064,95
FBN II 16/160 GS	045591	4006209455913	●	16	80 / 65	278	160 / 175	10	10	240	H	1.142,35
FBN II 16/200 GS	045593	4006209455937	●	16	80 / 65	318	200 / 215	10	10	240	H	1.349,90
FBN II 16/250 GS	052192	4006209521922	●	16	80 / 65	368	250 / 265	10	10	240	H	1.658,80
FBN II 16/300 GS	052204	4006209522042	●	16	80 / 65	418	300 / 315	10	10	240	H	1.831,65

Bolzenanker FBN II R

FBN II R

Artikelbezeichnung	Art.-Nr.	GTIN / EAN	Zulassung ETA	Bohrernenndurchmesser d_0 [mm]	Verankerungstiefe hef,max/ hef,min h_{ef} [mm]	Ankerlänge l [mm]	Max. Nutzlänge hef,stand./ hef,min. t_{fix} [mm]	Umkarton [Stück]	Verkaufseinheit [Stück]	PG	TZ	Preis 100 Stück €
FBN II 6/10 R	**505532**[1)2)]	4048962070279	●	6	30 / -	55	10 / -	500	100	241	K	**341,75**
FBN II 6/30 R	**505535**[1)2)]	4048962070309	●	6	30 / -	75	30 / -	500	100	241	K	**368,55**
FBN II 8/10 R	**507555**	4048962087383	●	8	40 / 30	70	10 / 20	50	50	241	K	**427,70**
FBN II 8/30 R	**507556**	4048962087390	●	8	40 / 30	90	30 / 40	50	50	241	K	**476,05**
FBN II 8/50 R	**507557**	4048962087406	●	8	40 / 30	110	50 / 60	50	50	241	K	**575,40**
FBN II 10/10 R	**507558**	4048962087413	●	10	50 / 40	85	10 / 20	50	50	241	K	**495,25**
FBN II 10/20 R	**507559**	4048962087420	●	10	50 / 40	95	20 / 30	50	50	241	K	**512,25**
FBN II 10/30 R	**507560**	4048962087437	●	10	50 / 40	105	30 / 40	50	50	241	K	**563,60**
FBN II 10/50 R	**507561**	4048962087444	●	10	50 / 40	125	50 / 60	20	20	241	K	**703,20**
FBN II 10/100 R	**507562**	4048962087451	●	10	50 / 40	175	100 / 110	20	20	241	K	**1.011,20**
FBN II 12/10 R	**507563**	4048962087468	●	12	65 / 50	104	10 / 25	20	20	241	K	**748,55**
FBN II 12/20 R	**507564**	4048962087475	●	12	65 / 50	114	20 / 35	20	20	241	K	**770,30**
FBN II 12/30 R	**507565**	4048962087482	●	12	65 / 50	124	30 / 45	20	20	241	K	**837,40**
FBN II 12/50 R	**507566**	4048962087499	●	12	65 / 50	144	50 / 65	20	20	241	K	**1.030,75**
FBN II 12/100 R	**507567**	4048962087505	●	12	65 / 50	194	100 / 115	20	20	241	K	**1.498,35**
FBN II 12/200 R	**561542**	4048962435061	●	12	65 / 50	294	200 / 215	10	10	241	K	**3.423,20**
FBN II 16/10 R	**507568**	4048962087529	●	16	80 / 65	128	10 / 25	10	10	241	K	**1.621,65**
FBN II 16/25 R	**507569**	4048962087567	●	16	80 / 65	143	25 / 40	10	10	241	K	**1.583,75**
FBN II 16/50 R	**507570**	4048962087574	●	16	80 / 65	168	50 / 65	10	10	241	K	**2.046,15**
FBN II 20/30 R	**507571**	4048962087581	●	20	105 / 80	187	30 / 55	10	10	241	K	**3.797,55**
FBN II 20/60 R	**507572**	4048962087598	●	20	105 / 80	217	60 / 85	10	10	241	K	**5.583,75**

[1)] Die Verwendung ist auf statisch unbestimmte Bauteile beschränkt.
[2)] Mutter und Unterlegscheiben nicht vormontiert/lose beigelegt

Bolzenanker FBN II K R (geringe Verankerungstiefe) - nicht rostender Stahl der Korrosionsbeständigkeitsklasse III

FBN II R

Artikelbezeichnung	Art.-Nr.	GTIN / EAN	Zulassung ETA	Bohrernenndurchmesser d_0 [mm]	Verankerungstiefe h_{ef} [mm]	Ankerlänge l [mm]	Max. Nutzlänge t_{fix} [mm]	Umkarton [Stück]	Verkaufseinheit [Stück]	PG	TZ	Preis 100 Stück €
FBN II 8/5 K R	**508007**	4048962091106	●	8	30	55	5	50	50	241	K	**381,10**
FBN II 10/5 K R	**508010**	4048962091113	●	10	40	70	5	50	50	241	K	**491,55**
FBN II 12/5 K R	**508011**	4048962091120	●	12	50	84	5	20	20	241	K	**741,90**
FBN II 16/15 K R	**508745**	4048962095494	●	16	65	118	15	10	10	241	K	**1.574,55**

Bolzenanker FBN II HDG - Stahl feuerverzinkt

FBN II HDG

Artikelbezeichnung	Art.-Nr.	GTIN / EAN	Zulassung ETA	Bohrernenndurchmesser d_0 [mm]	Verankerungstiefe hef,max/hef,min h_{ef} [mm]	Ankerlänge l [mm]	Max. Nutzlänge hef,stand./hef,min. t_{fix} [mm]	Umkarton [Stück]	Verkaufseinheit [Stück]	PG	TZ	Preis 100 Stück €
FBN II 8/10 HDG	507575	4048962087628	●	8	40 / 30	71	10 / 20	50	50	240	H	255,30
FBN II 8/30 HDG	507576	4048962087635	●	8	40 / 30	91	30 / 40	50	50	240	H	296,60
FBN II 8/50 HDG	507577	4048962087642	●	8	40 / 30	111	50 / 60	50	50	240	H	334,05
FBN II 8/70 HDG	507578	4048962087659	●	8	40 / 30	131	70 / 80	20	20	240	H	381,30
FBN II 10/10 HDG	507579	4048962087666	●	10	50 / 40	86	10 / 20	50	50	240	H	389,40
FBN II 10/30 HDG	507580	4048962087673	●	10	50 / 40	106	30 / 40	50	50	240	H	410,45
FBN II 10/50 HDG	507582	4048962087680	●	10	50 / 40	126	50 / 60	20	20	240	H	447,65
FBN II 10/100 HDG	507583	4048962087697	●	10	50 / 40	176	100 / 110	20	20	240	H	519,15
FBN II 12/10 HDG	507589	4048962087710	●	12	65 / 50	106	10 / 25	20	20	240	H	492,05
FBN II 12/30 HDG	507591	4048962087727	●	12	65 / 50	126	30 / 45	20	20	240	H	545,55
FBN II 12/50 HDG	507592	4048962087734	●	12	65 / 50	146	50 / 65	20	20	240	H	645,65
FBN II 12/100 HDG	507596	4048962087741	●	12	65 / 50	196	100 / 115	20	20	240	H	871,60
FBN II 16/25 HDG	507598	4048962087765	●	16	80 / 65	145	25 / 40	10	10	240	H	812,05
FBN II 16/50 HDG	507553	4048962087369	●	16	80 / 65	170	50 / 65	10	10	240	H	975,80
FBN II 16/100 HDG	507554	4048962087376	●	16	80 / 65	220	100 / 115	10	10	240	H	1.299,60
FBN II 20/30 HDG	508015	4048962091168	●	20	105 / 80	187	30 / 55	10	10	240	H	2.156,90

Bolzenanker FBN II K HDG (geringe Verankerungstiefe) - Stahl feuerverzinkt

FBN II K HDG

Artikelbezeichnung	Art.-Nr.	GTIN / EAN	Zulassung ETA	Bohrernenndurchmesser d_0 [mm]	Verankerungstiefe h_{ef} [mm]	Ankerlänge l [mm]	Max. Nutzlänge t_{fix} [mm]	Umkarton [Stück]	Verkaufseinheit [Stück]	PG	TZ	Preis 100 Stück €
FBN II 10/5 K HDG	508013	4048962091144	●	10	40	71	5	50	50	240	H	357,80
FBN II 12/5 K HDG	508014	4048962091151	●	12	50	86	5	20	20	240	H	454,55
FBN II 8/5 K HDG	508012	4048962091137	●	8	30	56	5	50	50	240	H	243,20
FBN II 16/15 K HDG	507597	4048962087758	●	16	65	120	15	10	10	240	H	712,55

R 120

Bolzenanker EXA K - Stahl galvanisch verzinkt

EXA K

Artikelbezeichnung	Art.-Nr.	GTIN / EAN	Bohrernenn-durchmesser d_0 [mm]	Verankerungs-tiefe h_{ef} [mm]	Ankerlänge l [mm]	Max. Dicke des Anbauteils t_{fix} [mm]	Umkar-ton [Stück]	Verkaufs-einheit [Stück]	PG	TZ	Preis 100 Stück €
EXA M8 K	**512256**	4048962115338	8	50	52	5	100	100	210	H	**143,80**

ETA CE

Hinterschnittanker FSU

FSU

Artikelbezeichnung	Art.-Nr.	GTIN / EAN	Zu-lassung ETA	Bohrernenn-durchmesser d_0 [mm]	Max. Dicke des Anbauteils t_{fix} [mm]	Ankerlänge l [mm]	Schlüssel-weite SW [mm]	Umkar-ton [Stück]	Verkaufs-einheit [Stück]	PG	TZ	Preis 100 Stück €
FSU M10x100/20	**567778**	4048962481020	●	20	20	150	17	10	10	290	H	**3.910,45**
FSU M12x125/30	**567782**	4048962481068	●	22	30	190	19	10	10	290	H	**4.691,60**
FSU M12x125/50	**567786**	4048962481105	●	22	50	210	19	10	10	290	H	**5.002,45**

ETA CE

Hinterschnittanker FSU-P

FSU-P

Artikelbezeichnung	Art.-Nr.	GTIN / EAN	Zu-lassung ETA	Bohrernenn-durchmesser d_0 [mm]	Max. Dicke des Anbauteils t_{fix} [mm]	Ankerlänge l [mm]	Schlüssel-weite SW [mm]	Umkar-ton [Stück]	Verkaufs-einheit [Stück]	PG	TZ	Preis 100 Stück €
FSU-P M10x100/20	**567780**	4048962481044	●	20	20	150	17	10	10	290	H	**4.219,00**
FSU-P M12x125/30	**567784**	4048962481082	●	22	30	190	19	10	10	290	H	**5.317,00**
FSU-P M12x125/50	**567788**	4048962481129	●	22	50	210	19	10	10	290	H	**5.474,80**

Bundbohrer FSU-SD

FSU-SD

Artikelbezeichnung	Art.-Nr.	GTIN / EAN	Passend zu Vorsteckanker	Passend zu Durchsteckanker	Umkar-ton [Stück]	Verkaufs-einheit [Stück]	PG	TZ	Preis 1 Stück €
FSU-SD 20x100	**567793**	4048962481174	FSU M10x100/20	–	14	1	290	Z	**180,00**
FSU-SD 22x125	**567795**	4048962481198	FSU M12x125/30, FSU M12x125/50	–	14	1	290	Z	**201,50**
FSU-SD 20x120	**567794**	4048962481181	–	FSU-P M10x100/20	14	1	290	Z	**188,00**
FSU-SD 22x155	**567796**	4048962481204	–	FSU-P M12x125/30	10	1	290	Z	**212,00**

Bundbohrer FSU-SD

FSU-SD

Artikelbezeichnung	Art.-Nr.	GTIN / EAN	Passend zu Vorsteckanker	Passend zu Durchsteckanker	Umkarton [Stück]	Verkaufseinheit [Stück]	PG	TZ	Preis 1 Stück €
FSU-SD 22x175	**567797**	4048962481211	–	FSU-P M12x125/50	10	1	290	Z	**227,00**

Setzwerkzeug FSU-ST

FSU-ST

Artikelbezeichnung	Art.-Nr.	GTIN / EAN	Passend zu Vorsteckanker	Passend zu Durchsteckanker	Umkarton [Stück]	Verkaufseinheit [Stück]	PG	TZ	Preis 1 Stück €
FSU-ST M10	**568881**	4048962491494	FSU M10	FSU-P M10	10	1	290	Z	**148,75**
FSU-ST M12	**568882**	4048962491500	FSU M12	FSU-P M12	10	1	290	Z	**159,50**

Demontagewerkzeug FSU-DT

FSU-DT

Artikelbezeichnung	Art.-Nr.	GTIN / EAN	Passend zu Vorsteckanker	Passend zu Durchsteckanker	Umkarton [Stück]	Verkaufseinheit [Stück]	PG	TZ	Preis 1 Stück €
FSU-DT M10	**568879**	4048962491470	FSU M10	FSU-P M10	2	1	290	Z	**1.200,00**
FSU-DT M12	**568880**	4048962491487	FSU M12	FSU-P M12	2	1	290	Z	**1.230,00**

ZYKON-Bolzenanker FZA - Stahl galvanisch verzinkt

FZA

Artikelbezeichnung	Art.-Nr.	GTIN / EAN	Zulassung ETA	Zulassung DIBt	Bohrernenndurchmesser d_0 [mm]	Verankerungstiefe h_{ef} [mm]	Max. Dicke des Anbauteils t_{fix} [mm]	Gewinde M	Umkarton [Stück]	Verkaufseinheit [Stück]	PG	TZ	Preis 100 Stück €
FZA 10 x 40 M 6/10	**060712**	4006209607121	●	●	10	40	10	M6	25	25	215	H	**271,05**
FZA 12 x 40 M 8/15	**060715**	4006209607152	●	●	12	40	15	M8	25	25	215	H	**458,55**
FZA 12 x 50 M 8/15	**060716**	4006209607169	●	●	12	50	15	M8	20	20	215	H	**603,50**
FZA 14 x 40 M10/25	**060718**	4006209607183	●	●	14	40	25	M10	25	25	215	H	**533,25**
FZA 14 x 60 M10/25	**060719**	4006209607190	●	●	14	60	25	M10	10	10	215	H	**786,70**
FZA 18 x 80 M12/25	**060721**	4006209607213	●	●	18	80	25	M12	10	10	215	H	**1.151,20**
FZA 22 x 100 M16/60	**060724**	4006209607244	●	●	22	100	60	M16	10	10	215	H	**2.751,20**
FZA 22 x 125 M16/60	**060725**	4006209607251	●	●	22	125	60	M16	6	6	215	H	**3.360,00**

ZYKON-Bolzenanker FZA R - nicht rostender Stahl der Korrosionsbeständigkeitsklasse III

FZA R

Artikelbezeichnung	Art.-Nr.	GTIN / EAN	Zulassung ETA	Zulassung DIBt	Bohrernenn-durchmesser d_0 [mm]	Verankerungstiefe h_{ef} [mm]	Max. Dicke des Anbauteils t_{fix} [mm]	Gewinde M	Umkarton [Stück]	Verkaufseinheit [Stück]	PG	TZ	Preis 100 Stück €
FZA 10 x 40 M 6/10 R	**060772**	4006209607725	●	●	10	40	10	M6	25	25	215	K	**936,35**
FZA 12 x 40 M 8/15 R	**060775**	4006209607756	●	●	12	40	15	M8	25	25	215	K	**1.435,45**
FZA 12 x 50 M 8/15 R	**060776**	4006209607763	●	●	12	50	15	M8	20	20	215	K	**1.530,45**
FZA 12 x 50 M 8/50 R	**060774**	4006209607749	●	●	12	50	50	M8	20	20	215	K	**1.673,60**
FZA 14 x 40 M10/25 R	**060778**	4006209607787	●	●	14	40	25	M10	20	20	215	K	**1.615,60**
FZA 14 x 60 M10/50 R	**060766**	4006209607664	●	●	14	60	50	M10	10	10	215	K	**3.028,20**
FZA 18 x 80 M12/25 R	**060781**	4006209607817	●	●	18	80	25	M12	10	10	215	K	**4.182,45**
FZA 18 x 80 M12/55 R	**060767**	4006209607671	●	●	18	80	55	M12	10	10	215	K	**4.486,10**
FZA 14 x 60 M10/25 R	**060779**	4006209607794	●	●	14	60	25	M10	10	10	215	K	**2.758,65**
FZA 22 x 100 M16/60 R	**060782**	4006209607824	●	●	22	100	60	M16	10	10	215	K	**6.681,85**
FZA 22 x 125 M16/60 R	**060768**	4006209607688	●	●	22	125	60	M16	6	6	215	K	**7.986,70**

ZYKON-Durchsteckanker FZA-D (Durchsteckmontage) - Stahl galvanisch verzinkt

FZA-D

Artikelbezeichnung	Art.-Nr.	GTIN / EAN	Zulassung ETA	Bohrernenn-durchmesser d_0 [mm]	Verankerungstiefe h_{ef} [mm]	Max. Dicke des Anbauteils t_{fix} [mm]	Gewinde M	Umkarton [Stück]	Verkaufseinheit [Stück]	PG	TZ	Preis 100 Stück €
FZA 12 x 50 M 8 D/10	**060652**	4006209606520	●	12	40	10	M8	25	25	215	H	**616,65**
FZA 12 x 60 M 8 D/10	**060653**	4006209606537	●	12	50	10	M8	25	25	215	H	**633,60**
FZA 12 x 80 M 8 D/30	**060654**	4006209606544	●	12	50	30	M8	25	25	215	H	**697,05**
FZA 14 x 80 M10 D/20	**060657**	4006209606575	●	14	60	20	M10	10	10	215	H	**955,35**
FZA 18 x 130 M12 D/50	**060685**	4006209606858	●	18	80	50	M12	10	10	215	H	**1.571,25**
FZA 22 x 125 M16 D/25	**060663**	4006209606636	●	22	100	25	M16	10	10	215	H	**3.338,40**

ZYKON-Durchsteckanker FZA-D R - nicht rostender Stahl der Korrosionsbeständigkeitsklasse III

FZA-D R

Artikelbezeichnung	Art.-Nr.	GTIN / EAN	Zulassung ETA	Bohrernenndurchmesser d_0 [mm]	Verankerungstiefe h_{ef} [mm]	Max. Dicke des Anbauteils t_{fix} [mm]	Gewinde M	Umkarton [Stück]	Verkaufseinheit [Stück]	PG	TZ	Preis 100 Stück €
FZA 12 x 50 M 8 D/10 R	060664	4006209606643	●	12	40	10	M8	25	25	215	K	1.534,00
FZA 14 x 80 M10 D/20 R	060669	4006209606698	●	14	60	20	M10	10	10	215	K	2.841,60
FZA 14 x 100 M10 D/40 R	060670	4006209606704	●	14	60	40	M10	10	10	215	K	3.700,85
FZA 18 x 100 M12 D/20 R	060672	4006209606728	●	18	80	20	M12	10	10	215	K	4.352,75
FZA 18 x 130 M12 D/50 R	060673	4006209606735	●	18	80	50	M12	10	10	215	K	5.751,75
FZA 22 x 125 M16 D/25 R	060675	4006209606759	●	22	100	25	M16	10	10	215	K	7.826,95

ZYKON-Innengewindeanker FZA-I - Stahl, galvanisch verzinkt

FZA-I

Artikelbezeichnung	Art.-Nr.	GTIN / EAN	Zulassung ETA	Zulassung DIBt	Bohrernenndurchmesser d_0 [mm]	Verankerungstiefe h_{ef} [mm]	Min. Einschraubtiefe $l_{E,min}$ [mm]	Max. Einschraubtiefe $l_{E,max}$ [mm]	Umkarton [Stück]	Verkaufseinheit [Stück]	PG	TZ	Preis 100 Stück €
FZA 12 x 40 M 6 I	060758	4006209607589	●	●	12	40	10	15	25	25	215	H	465,20
FZA 14 x 60 M 8 I	060760	4006209607602	●	●	14	60	11	17	20	20	215	H	789,35
FZA 18 x 80 M10 I	060761	4006209607619	●	●	18	80	13	21	10	10	215	H	1.166,50
FZA 22 x 100 M12 I	060763	4006209607633	●	●	22	100	15	25	10	10	215	H	2.770,60
FZA 22 x 125 M12 I	060769	4006209607695	●	●	22	125	15	25	10	10	215	H	3.361,70

ZYKON-Innengewindeanker FZA-I R - nicht rostender Stahl der Korrosionsbeständigkeitsklasse III

FZA-I R

Artikelbezeichnung	Art.-Nr.	GTIN / EAN	Zulassung ETA	Zulassung DIBt	Bohrernenndurchmesser d_0 [mm]	Verankerungstiefe h_{ef} [mm]	Min. Einschraubtiefe $l_{E,min}$ [mm]	Max. Einschraubtiefe $l_{E,max}$ [mm]	Umkarton [Stück]	Verkaufseinheit [Stück]	PG	TZ	Preis 100 Stück €
FZA 12 x 40 M 6 I R	060783	4006209607831	●	●	12	40	10	15	25	25	215	K	1.449,75
FZA 12 x 50 M 6 I R	060784	4006209607848	●	●	12	50	10	15	25	25	215	K	1.522,50
FZA 14 x 60 M 8 I R	060786	4006209607862	●	●	14	60	11	17	20	20	215	K	2.749,55
FZA 18 x 80 M10 I R	060787	4006209607879	●	●	18	80	13	21	10	10	215	K	3.612,60
FZA 22 x 100 M12 I R	060788	4006209607886	●	●	22	100	15	25	10	10	215	K	6.552,80
FZA 22 x 125 M12 I R	060770[1)]	4006209607701	●	●	22	125	15	25	10	10	215	K	7.864,95

[1)] Lieferzeit auf Anfrage.

ZYKON-Steigeisen-Befestigung FZA ST R - nicht rostender Stahl der Korrosionsbeständigkeitsklasse III

FZA ST R

Artikelbezeichnung	Art.-Nr.	GTIN / EAN	Zulassung ETA	Bohrernenndurchmesser d_0 [mm]	Verankerungstiefe h_{ef} [mm]	Max. Dicke des Anbauteils t_{fix} [mm]	Schlüsselweite SW [mm]	Umkarton [Stück]	Verkaufseinheit [Stück]	PG	TZ	Preis 100 Stück €
FZA 14 x 40 ST R	**060686**[1]	4006209606865	●	14	40	30	16	20	20	215	K	**1.911,05**
FZA 14 x 60 ST R	**060687**[1]	4006209606872	●	14	60	30	16	20	20	215	K	**2.883,10**

[1] Gemäß DIN 1211GS/1212GS.

Einschlaggerät FZED plus

FZUB FZE plus FZED plus

Artikelbezeichnung	Art.-Nr.	GTIN / EAN	Passend zu Dübeltyp	Umkarton [Stück]	Verkaufseinheit [Stück]	PG	TZ	Preis 1 Stück €
FZE 10 plus	**044637**[1]	4006209446379	FZA 10 x ...M6	1	1	290	Z	**23,95**
FZE 12 plus	**044638**	4006209446386	FZA 12 x ... M8, FZA 12 x ...M8 D, FZA 12 x ... M6 I	1	1	290	Z	**24,30**
FZE 14 plus	**044639**	4006209446393	FZA 14 x ... M10, FZA 14 x ...M10 D, FZA 14 x ... M8 I, FZA 14 x ... ST	1	1	290	Z	**24,55**
FZE 18 plus	**044640**	4006209446409	FZA 18 x ... M12, FZA 18 x ...M12 D, FZA 18 x ... M10 I	1	1	290	Z	**27,90**
FZE 22 plus	**044641**	4006209446416	FZA 22 x 100 M16, FZA 22 x 100 M12 I	1	1	290	Z	**32,45**
FZED 10 plus	**044642**	4006209446423	FZEA II 10 x 40 M8	5	1	290	Z	**31,65**
FZED 12 plus	**044643**	4006209446430	FZEA II 12 x 40 M10	5	1	290	Z	**32,40**
FZED 14 plus	**044644**	4006209446447	FZEA II 14 x 40 M12	5	1	290	Z	**33,10**
FZUB 10 x 40	**060622**	4006209606223	FZEA II 10 x 40, FZA 10 x 40 M6	1	1	290	Z	**71,30**
FZUB 12 x 40	**060623**	4006209606230	FZEA II 12 x 40, FZA 12 x 40 M8	1	1	290	Z	**73,30**
FZUB 12 x 50	**060627**	4006209606278	FZA 12 x 50 M8, FZA 12 x 50 M8 D/10, FZA 12 x 50 M6 I	1	1	290	Z	**81,35**
FZUB 12 x 60	**060625**	4006209606254	FZA 12 x 60 M8	1	1	290	Z	**90,30**
FZUB 12 x 80	**060626**	4006209606261	FZA 12 x 80 M8	1	1	290	Z	**101,40**
FZUB 14 x 40	**060624**	4006209606247	FZEA II 14 x 40, FZA 14 x 40	1	1	290	Z	**77,60**
FZUB 14 x 60	**060628**	4006209606285	FZA 14 x 60 M10, FZA 14 x 60 M8 I	1	1	290	Z	**90,25**
FZUB 14 x 80	**060629**	4006209606292	FZA 14 x 80 M10	1	1	290	Z	**107,85**
FZUB 14 x 100	**060630**	4006209606308	FZA 14 x 100 M10	1	1	290	Z	**116,40**
FZUB 18 x 80	**060634**	4006209606346	FZA 18 x 80 M12, FZA 18 x 80 M10 I	1	1	290	Z	**169,30**
FZUB 18 x 100	**060632**	4006209606322	FZA 18 x 100 M12	1	1	290	Z	**189,15**
FZUB 18 x 130	**060633**	4006209606339	FZA 18 x 130 M12	1	1	290	Z	**218,45**
FZUB 22 x 100	**060636**	4006209606360	FZA 22 x 100 M16	1	1	290	Z	**198,75**
FZUB 22 x 125	**060638**	4006209606384	FZA 22 x 125 M16, FZA 22 x 125 M16 D/25, FZA 22 x 125 M12 I	1	1	290	Z	**224,15**

[1] Ohne Zentrierstift.

ZYKON-Einschlaganker FZEA II - Stahl galvanisch verzinkt

FZEA II

Artikelbezeichnung	Art.-Nr.	GTIN / EAN	Zulassung ETA	Bohrernenndurchmesser d_0 [mm]	Verankerungstiefe h_{ef} [mm]	Min. Einschraubtiefe $l_{E,min}$ [mm]	Max. Einschraubtiefe $l_{E,max}$ [mm]	Umkarton [Stück]	Verkaufseinheit [Stück]	PG	TZ	Preis 100 Stück €
FZEA II 10 x 40 M 8	**047303**	4006209473030	●	10	40	11	17	500	100	215	H	**117,15**
FZEA II 12 x 40 M10	**047304**	4006209473047	●	12	40	13	19	500	100	215	H	**131,95**
FZEA II 14 x 40 M12	**047305**	4006209473054	●	14	40	15	21	250	50	215	H	**198,00**

Zykon-Einschlaganker FZEA II R - nicht rostender Stahl der Korrosionsbeständigkeitsklasse III

FZEA II R

Artikelbezeichnung	Art.-Nr.	GTIN / EAN	Zulassung ETA	Bohrernenndurchmesser d_0 [mm]	Verankerungstiefe h_{ef} [mm]	Min. Einschraubtiefe $l_{E,min}$ [mm]	Max. Einschraubtiefe $l_{E,max}$ [mm]	Umkarton [Stück]	Verkaufseinheit [Stück]	PG	TZ	Preis 100 Stück €
FZEA II 10 x 40 M8 R	**047306**	4006209473061	●	10	40	11	17	100	100	215	K	**903,40**
FZEA II 12 x 40 M10 R	**047307**	4006209473078	●	12	40	13	19	100	100	215	K	**1.136,20**
FZEA II 14 x 40 M12 R	**047308**	4006209473085	●	14	40	15	21	50	50	215	K	**1.635,65**

ZYKON-Einschlaganker FZEA II HCR - hochkorrosionsbeständiger Stahl der Korrosionsbeständigkeitsklasse V

FZEA II HCR

Artikelbezeichnung	Art.-Nr.	GTIN / EAN	Zulassung ETA	Bohrernenndurchmesser d_0 [mm]	Verankerungstiefe h_{ef} [mm]	Min. Einschraubtiefe $l_{E,min}$ [mm]	Max. Einschraubtiefe $l_{E,max}$ [mm]	Umkarton [Stück]	Verkaufseinheit [Stück]	PG	TZ	Preis 100 Stück €
FZEA II 10 x 40 M 8 HCR	**047309**[1)]	4006209473092	●	10	40	11	17	100	100	215	Y	**1.400,55**
FZEA II 12 x 40 M10 HCR	**047310**[1)]	4006209473108	●	12	40	13	19	100	100	215	Y	**1.883,15**

[1)] Lieferzeit auf Anfrage.

Hochleistungsanker FH II-S (mit Sechskantschraube) - Stahl galvanisch verzinkt

FH II-S

Artikelbezeichnung	Art.-Nr.	GTIN / EAN	Zulassung ETA	Zulassung ICC	Bohrernenndurchmesser d_0 [mm]	Min. Verankerungstiefe h_{ef} [mm]	Ankerlänge l [mm]	Max. Dicke des Anbauteils t_{fix} [mm]	Gewinde M	Umkarton [Stück]	Verkaufseinheit [Stück]	PG	TZ	Preis 100 Stück €
FH II 10/10 S	503133	4048962016734	●	●	10	40	70	10	M6	50	50	235	H	310,40
FH II 10/25 S	503134	4048962016741	●	●	10	40	75	25	M6	50	50	235	H	336,95
FH II 10/50 S	503135	4048962016758	●	●	10	40	110	50	M6	50	50	235	H	378,90
FH II 12/10 S	044884	4006209448847	●	●	12	60	90	10	M8	50	50	235	H	470,90
FH II 12/25 S	044885	4006209448854	●	●	12	60	105	25	M8	50	50	235	H	518,20
FH II 12/50 S	044886	4006209448861	●	●	12	60	130	50	M8	25	25	235	H	593,40
FH II 15/10 S	044887	4006209448878	●	●	15	70	106	10	M10	25	25	235	H	627,95
FH II 15/25 S	044888	4006209448885	●	●	15	70	121	25	M10	25	25	235	H	709,95
FH II 15/50 S	044889	4006209448892	●	●	15	70	146	50	M10	25	25	235	H	811,00
FH II 18/10 S	046847	4006209468470	●	●	18	80	118	10	M12	20	20	235	H	1.028,60
FH II 18/25 S	044894	4006209448946	●	●	18	80	132	25	M12	20	20	235	H	1.045,70
FH II 18/50 S	044896	4006209448960	●	●	18	80	157	50	M12	20	20	235	H	1.234,45
FH II 24/25 S	044898	4006209448984	●	●	24	100	160	25	M16	10	10	235	H	2.323,55
FH II 24/50 S	044900	4006209449004	●	●	24	100	185	50	M16	10	10	235	H	2.588,45
FH II 28/30 S	044901	4006209449011	●	●	28	125	192	30	M20	4	4	235	H	3.944,70
FH II 28/60 S	044902	4006209449028	●	●	28	125	222	60	M20	4	4	235	H	4.605,90
FH II 32/30 S	044903	4006209449035	●	●	32	150	215	30	M24	4	4	235	H	5.947,35

Hochleistungsanker FH II-SK (mit Senkschraube) - Stahl galvanisch verzinkt

FH II-SK

Artikelbezeichnung	Art.-Nr.	GTIN / EAN	Zulassung ETA	Zulassung ICC	Bohrernenndurchmesser d_0 [mm]	Min. Verankerungstiefe h_{ef} [mm]	Ankerlänge l [mm]	Max. Dicke des Anbauteils t_{fix} [mm]	Gewinde M	Umkarton [Stück]	Verkaufseinheit [Stück]	PG	TZ	Preis 100 Stück €
FH II 10/15 SK	503136	4048962016765	●	●	10	40	65	15	M6	50	50	235	H	337,05
FH II 10/25 SK	503137	4048962016772	●	●	10	40	75	25	M6	50	50	235	H	372,15
FH II 10/50 SK	503138	4048962016789	●	●	10	40	100	50	M6	50	50	235	H	414,80
FH II 12/15 SK	044917	4006209449172	●	●	12	60	90	15	M8	25	25	235	H	511,40
FH II 12/25 SK	044918	4006209449189	●	●	12	60	100	25	M8	25	25	235	H	544,95
FH II 12/50 SK	044919	4006209449196	●	●	12	60	125	50	M8	25	25	235	H	599,40
FH II 15/15 SK	044920	4006209449202	●	●	15	70	100	15	M10	25	25	235	H	744,80
FH II 15/25 SK	044921	4006209449219	●	●	15	70	110	25	M10	25	25	235	H	799,35
FH II 15/50 SK	044922	4006209449226	●	●	15	70	135	50	M10	25	25	235	H	872,65
FH II 18/15 SK	044923	4006209449233	●	●	18	80	115	15	M12	20	20	235	H	1.482,35
FH II 18/25 SK	044924	4006209449240	●	●	18	80	125	25	M12	20	20	235	H	1.549,90
FH II 18/50 SK	044925	4006209449257	●	●	18	80	150	50	M12	20	20	235	H	1.804,65

Hochleistungsanker FH II-H (mit Hutmutter) - Stahl galvanisch verzinkt

FH II-H

Artikelbezeichnung	Art.-Nr.	GTIN / EAN	Zulassung ETA	Zulassung ICC	Bohrernenndurchmesser d_0 [mm]	Min. Verankerungstiefe h_{ef} [mm]	Ankerlänge l [mm]	Max. Dicke des Anbauteils t_{fix} [mm]	Gewinde M	Umkarton [Stück]	Verkaufseinheit [Stück]	PG	TZ	Preis 100 Stück €
FH II 10/10 H	503139	4048962016796	●	–	10	40	75	10	M6	50	50	235	H	349,90
FH II 10/25 H	503140	4048962016802	●	–	10	40	90	25	M6	50	50	235	H	387,55
FH II 10/50 H	503141	4048962016819	●	–	10	40	115	50	M6	50	50	235	H	431,85
FH II 12/10 H	044905	4006209449059	●	–	12	60	100	10	M8	50	50	235	H	553,90
FH II 12/25 H	044906	4006209449066	●	–	12	60	115	25	M8	50	50	235	H	601,30
FH II 12/50 H	044907	4006209449073	●	–	12	60	140	50	M8	25	25	235	H	677,55
FH II 15/10 H	044908	4006209449080	●	●	15	70	115	10	M10	25	25	235	H	732,45
FH II 15/25 H	044909	4006209449097	●	●	15	70	130	25	M10	25	25	235	H	824,20
FH II 15/50 H	044910	4006209449103	●	●	15	70	155	50	M10	25	25	235	H	935,55
FH II 18/25 H	044915	4006209449158	●	●	18	80	145	25	M12	20	20	235	H	1.222,85
FH II 18/50 H	044916	4006209449165	●	●	18	80	170	50	M12	20	20	235	H	1.415,30

Hochleistungsanker FH II-B (mit Mutter und Gewindebolzen) - Stahl galvanisch verzinkt

FH II-B

Artikelbezeichnung	Art.-Nr.	GTIN / EAN	Zulassung ETA	Zulassung ICC	Bohrernenndurchmesser d_0 [mm]	Min. Verankerungstiefe h_{ef} [mm]	Ankerlänge l [mm]	Max. Dicke des Anbauteils t_{fix} [mm]	Gewinde M	Umkarton [Stück]	Verkaufseinheit [Stück]	PG	TZ	Preis 100 Stück €
FH II 10/10 B	503142	4048962016826	●	●	10	40	70	10	M6	50	50	235	H	323,90
FH II 10/25 B	503143	4048962016833	●	●	10	40	75	25	M6	50	50	235	H	351,25
FH II 10/50 B	503144	4048962016840	●	●	10	40	110	50	M6	50	50	235	H	395,10
FH II 12/10 B	048773	4006209487730	●	●	12	60	95	10	M8	50	50	235	H	487,20
FH II 12/25 B	048774	4006209487747	●	●	12	60	110	25	M8	50	50	235	H	539,80
FH II 12/50 B	048775	4006209487754	●	●	12	60	135	50	M8	25	25	235	H	617,80
FH II 12/100 B	046832	4006209468326	●	●	12	60	185	100	M8	25	25	235	H	753,35
FH II 15/10 B	048776	4006209487761	●	●	15	70	110	10	M10	25	25	235	H	650,90
FH II 15/25 B	048777	4006209487778	●	●	15	70	125	25	M10	25	25	235	H	727,70
FH II 15/50 B	048778	4006209487785	●	●	15	70	150	50	M10	25	25	235	H	835,65
FH II 15/100 B	046835	4006209468357	●	●	15	70	200	100	M10	20	20	235	H	1.010,45
FH II 18/25 B	048779	4006209487792	●	●	18	80	140	25	M12	20	20	235	H	1.072,65
FH II 18/50 B	048780	4006209487808	●	●	18	80	165	50	M12	20	20	235	H	1.288,45
FH II 18/100 B	046841	4006209468418	●	●	18	80	215	100	M12	10	10	235	H	1.553,70
FH II 24/25 B	048886	4006209488867	●	●	24	100	167	25	M16	10	10	235	H	2.417,00
FH II 24/50 B	048887	4006209488874	●	●	24	100	192	50	M16	10	10	235	H	2.716,85
FH II 24/100 B	046842	4006209468425	●	●	24	100	242	100	M16	5	5	235	H	3.378,85
FH II 28/30 B	047547	4006209475478	●	●	28	125	199	30	M20	4	4	235	H	4.071,55
FH II 28/60 B	047548	4006209475485	●	●	28	125	229	60	M20	4	4	235	H	4.759,80
FH II 28/100 B	506630	4048962075793	●	●	28	125	271	100	M20	4	4	235	H	5.161,85
FH II 32/30 B	047549	4006209475492	●	●	32	170	231	30	M24	4	4	235	H	6.073,90
FH II 32/60 B	047550	4006209475508	●	●	32	170	261	60	M24	4	4	235	H	7.230,90

Hochleistungsanker FH II-I (mit Innengewinde) - Stahl galvanisch verzinkt

FH II-I

Artikelbezeichnung	Art.-Nr.	GTIN / EAN	Zulassung ETA	Bohrernenndurchmesser d_0 [mm]	Ankerlänge l [mm]	Max. Einschraubtiefe $l_{E,max}$ [mm]	Min. Bohrlochtiefe bei Vorsteckmontage h_1 [mm]	Umkarton [Stück]	Verkaufseinheit [Stück]	PG	TZ	Preis 100 Stück €
FH II 12/M6 I	520358	4048962168372	●	12	77,5	25	85	25	25	235	H	577,35
FH II 12/M8 I	520359	4048962168389	●	12	77,5	25	85	25	25	235	H	577,35
FH II 15/M10 I	519014	4048962158281	●	15	90	25	95	25	25	235	H	745,35
FH II 15/M12 I	519015	4048962158298	●	15	90	25	95	20	20	235	H	745,35

Zubehör FH II-I

Setzwerkzeug FH II-I

Artikelbezeichnung	Art.-Nr.	GTIN / EAN	Passend zu Dübeltyp	Umkarton [Stück]	Verkaufseinheit [Stück]	PG	TZ	Preis 100 Stück €
Setzwerkzeug FH II-I M6/M10	532780	4048962218916	FH II 12/M6 I, FH II 15/M 10 I	250	10	290	Z	262,10
Setzwerkzeug FH II-I M8/M12	532781	4048962218923	FH II 12/M8 I, FH II 15/M 12 I	40	10	290	Z	262,10

Hochleistungsanker FH II-S R (mit Sechskantschraube) - nicht rostender Stahl der Korrosionsbeständigkeitsklasse III

FH II-S R

Artikelbezeichnung	Art.-Nr.	GTIN / EAN	Zulassung ETA	Zulassung ICC	Bohrernenndurchmesser d_0 [mm]	Min. Verankerungstiefe h_{ef} [mm]	Ankerlänge l [mm]	Max. Dicke des Anbauteils t_{fix} [mm]	Gewinde M	Umkarton [Stück]	Verkaufseinheit [Stück]	PG	TZ	Preis 100 Stück €
FH II 10/10 S R	510923	4048962104233	●	●	10	40	69	10	M6	50	50	235	K	970,90
FH II 10/25 S R	510924	4048962104240	●	●	10	40	84	25	M6	50	50	235	K	1.070,50
FH II 12/10 S R	510925	4048962104257	●	●	12	60	90	10	M8	50	50	235	K	1.449,90
FH II 12/25 S R	510926	4048962104264	●	●	12	60	105	25	M8	20	20	235	K	1.619,80
FH II 15/10 S R	510927	4048962104271	●	●	15	70	107	10	M10	50	50	235	K	1.911,25
FH II 15/25 S R	510928	4048962104288	●	●	15	70	122	25	M10	20	20	235	K	2.223,35
FH II 18/25 S R	510929	4048962104295	●	●	18	80	133	25	M12	10	10	235	K	3.259,05
FH II 24/25 S R	502711	4048962015423	●	●	24	100	160	25	M16	8	8	235	K	7.439,90

Hochleistungsanker FH II-SK R - nicht rostender Stahl der Korrosionsbeständigkeitsklasse III

FH II-SK R

Artikelbezeichnung	Art.-Nr.	GTIN / EAN	Zulassung ETA	Zulassung ICC	Bohrernenndurchmesser d_0 [mm]	Min. Verankerungstiefe h_{ef} [mm]	Ankerlänge l [mm]	Max. Dicke des Anbauteils t_{fix} [mm]	Gewinde M	Umkarton [Stück]	Verkaufseinheit [Stück]	PG	TZ	Preis 100 Stück €
FH II 12/15 SK R	510931	4048962104318	●	–	12	60	90	15	M8	25	25	235	K	1.651,55
FH II 12/30 SK R	510932	4048962104325	●	–	12	60	105	30	M8	25	25	235	K	1.796,60
FH II 12/50 SK R	510933	4048962104332	●	–	12	60	125	50	M8	25	25	235	K	1.998,10
FH II 15/15 SK R	510934	4048962104349	●	●	15	70	100	15	M10	25	25	235	K	2.303,85
FH II 18/30 SK R	510935	4048962104356	●	●	18	80	130	30	M12	20	20	235	K	4.735,65

Hochleistungsanker FH II-I R - nicht rostender Stahl der Korrosionsbeständigkeitsklasse III

FH II-I R

Artikelbezeichnung	Art.-Nr.	GTIN / EAN	Zulassung ETA	Bohrernenndurchmesser d_0 [mm]	Ankerlänge l [mm]	Max. Einschraubtiefe $l_{E,max}$ [mm]	Min. Bohrlochtiefe bei Vorsteckmontage h_1 [mm]	Umkarton [Stück]	Verkaufseinheit [Stück]	PG	TZ	Preis 100 Stück €
FH II 12/M6 I R	520360	4048962168396	●	12	77,5	25	85	25	25	235	K	973,25
FH II 12/M8 I R	520361	4048962168402	●	12	77,5	25	85	25	25	235	K	973,25
FH II 15/M10 I R	519018	4048962158328	●	15	90	25	95	25	25	235	K	1.378,85
FH II 15/M12 I R	519019	4048962158335	●	15	90	25	95	20	20	235	K	1.378,85

Hülsenanker FSA-S - Stahl galvanisch verzinkt

FSA-S

Artikelbezeichnung	Art.-Nr.	GTIN / EAN	Bohrernenndurchmesser d_0 [mm]	Min. Verankerungstiefe h_{ef} [mm]	Ankerlänge l [mm]	Max. Dicke des Anbauteils t_{fix} [mm]	Gewinde M	Umkarton [Stück]	Verkaufseinheit [Stück]	PG	TZ	Preis 100 Stück €
FSA 8 x 60/15 S	068520	4006209685204	8	35	64	15	M6	250	50	290	H	83,10
FSA 8 x 85/40 S	068521	4006209685211	8	35	89	40	M6	250	50	290	H	97,45
FSA 8 x 110/65 S	068522	4006209685228	8	35	114	65	M6	250	50	290	H	120,55
FSA 10 x 60/10 S	068523	4006209685235	10	40	65	10	M8	200	20	290	H	99,70
FSA 10 x 85/35 S	068524	4006209685242	10	40	90	35	M8	100	20	290	H	124,80
FSA 10 x 110/60 S	068525	4006209685259	10	40	115	60	M8	100	20	290	H	149,60
FSA 12 x 70/10 S	068526	4006209685266	12	50	76	10	M10	100	20	290	H	145,35
FSA 12 x 85/25 S	068527	4006209685273	12	50	91	25	M10	100	20	290	H	162,80
FSA 12 x 110/50 S	068528	4006209685280	12	50	116	50	M10	100	20	290	H	178,35

Hülsenanker FSA-B - Stahl galvanisch verzinkt

FSA-B

Artikelbezeichnung	Art.-Nr.	GTIN / EAN	Bohrernenn-durchmesser d_0 [mm]	Min. Verankerungs-tiefe h_{ef} [mm]	Ankerlänge l [mm]	Max. Dicke des Anbauteils t_{fix} [mm]	Gewinde M	Umkarton [Stück]	Verkaufseinheit [Stück]	PG	TZ	Preis 100 Stück €
FSA 8 x 55/15 B	**068500**	4006209685006	8	35	65	15	M6	250	50	290	H	**62,05**
FSA 8 x 80/40 B	**068501**	4006209685013	8	35	90	40	M6	250	50	290	H	**77,35**
FSA 8 x 105/65 B	**068502**	4006209685020	8	35	115	65	M6	250	50	290	H	**121,50**
FSA 10 x 55/10 B	**068503**	4006209685037	10	40	69	10	M8	200	20	290	H	**87,85**
FSA 10 x 80/35 B	**068504**	4006209685044	10	40	94	35	M8	200	20	290	H	**102,25**
FSA 10 x 105/60 B	**068505**	4006209685051	10	40	119	60	M8	100	20	290	H	**153,00**
FSA 12 x 65/10 B	**068506**	4006209685068	12	50	81	10	M10	100	20	290	H	**119,70**
FSA 12 x 80/25 B	**068507**	4006209685075	12	50	96	25	M10	100	20	290	H	**135,15**
FSA 12 x 105/50 B	**068508**	4006209685082	12	50	121	50	M10	100	20	290	H	**162,50**
FSA 12 x 130/75 B	**068509**	4006209685099	12	50	146	75	M10	100	20	290	H	**210,05**

R 120

Schwerlastanker TA M - Stahl galvanisch verzinkt

TA M | TA M-S | TA M-BP | TA M-T

Artikelbezeichnung	Art.-Nr.	GTIN / EAN	Zulassung ETA	Bohrernenndurchmesser d_0 [mm]	Verankerungstiefe h_{ef} [mm]	Ankerlänge l [mm]	Max. Dicke des Anbauteils t_{fix} [mm]	Gewinde M	Umkarton [Stück]	Verkaufseinheit [Stück]	PG	TZ	Preis 100 Stück €
TA M6	**090245**	4006209902455	●	10	40	49	–	M6	500	50	290	H	**256,20**
TA M8	**090246**	4006209902462	●	12	45	56	–	M8	500	50	290	H	**332,00**
TA M10	**090247**	4006209902479	●	15	55	69	–	M10	250	25	290	H	**484,00**
TA M12	**090248**	4006209902486	●	18	70	86	–	M12	250	25	290	H	**893,15**
TA M6 S	**090249**	4006209902493	●	10	40	49	10	M6	250	50	290	H	**408,40**
TA M8 S	**090250**	4006209902509	●	12	45	56	10	M8	250	50	290	H	**502,40**
TA M10 S	**090251**	4006209902516	●	15	55	69	20	M10	125	25	290	H	**868,35**
TA M12 S	**090252**	4006209902523	●	18	70	86	25	M12	100	20	290	H	**1.081,75**
TA M 8 BP	**090265**	4006209902653	–	12	45	84	25	M8	250	50	290	H	**713,95**
TA M8 T/25 S	**090268**	4006209902684	●	12	45	84	25	M8	250	50	290	H	**462,90**
TA M10 T/25 S	**090269**	4006209902691	●	15	55	100	25	M10	125	25	290	H	**820,85**
TA M12 T/25 S	**090270**	4006209902707	●	18	70	114	25	M12	100	20	290	H	**1.088,75**

Schwerlastanker SL M - Stahl galvanisch verzinkt

SL M

Artikelbezeichnung	Art.-Nr.	GTIN / EAN	Bohrernenn-durchmesser d_0 [mm]	Verankerungs-tiefe h_{ef} [mm]	Min. Einschraub-tiefe $l_{E,min}$ [mm]	Ankerlänge l [mm]	Umkarton [Stück]	Verkaufseinheit [Stück]	PG	TZ	Preis 100 Stück €
SL M 16	**050556**	4006209505564	24	62	90	90	10	10	290	H	**1.918,60**
SL M 20	**050557**	4006209505571	30	77	110	110	5	5	290	H	**2.965,35**
SL M 24	**050558**	4006209505588	35	90	125	125	5	5	290	H	**4.755,70**

Schwerlastanker SL M R - nicht rostender Stahl der Korrosionsbeständigkeitsklasse III I

SL M-N R

Artikelbezeichnung	Art.-Nr.	GTIN / EAN	Bohrernenndurchmesser d_0 [mm]	Min. Einschraubtiefe $l_{E,min}$ [mm]	Ankerlänge l [mm]	Umkarton [Stück]	Verkaufseinheit [Stück]	PG	TZ	Preis 100 Stück €
SL M 8 N R	050526	4006209505267	12	52	54	25	25	290	K	1.309,40
SL M 10 N R	050527	4006209505274	16	62	62	20	20	290	K	2.063,85

Einschlaganker EA II - Stahl galvanisch verzinkt

EA II

Artikelbezeichnung	Art.-Nr.	GTIN / EAN	Zulassung ETA	Bohrernenndurchmesser d_0 [mm]	Min. Verankerungstiefe h_{ef} [mm]	Min. Einschraubtiefe $l_{E,min}$ [mm]	Max. Einschraubtiefe $l_{E,max}$ [mm]	Umkarton [Stück]	Verkaufseinheit [Stück]	PG	TZ	Preis 100 Stück €
EA II M 6 x 25	532230	4048962215298	●	8	25	6	14	1000	100	230	H	42,35
EA II M 6 x 30	048264	4006209482643	●	8	30	6	14	1000	100	230	H	47,05
EA II M 8 x 25	532231	4048962215304	●	10	25	8	14	1000	100	230	H	53,00
EA II M 8 x 30	048284	4006209482841	●	10	30	8	14	1000	100	230	H	62,45
EA II M 8 x 40	048323	4006209483237	●	10	40	8	14	50	50	230	H	85,50
EA II M 10 x 25	532232	4048962215311	●	12	25	10	14	500	50	230	H	64,20
EA II M 10 x 30	048332	4006209483329	●	12	30	10	14	50	50	230	H	75,50
EA II M 10 x 40	048339	4006209483398	●	12	40	10	17	500	50	230	H	96,90
EA II M 12 x 25	532233	4048962215328	●	15	25	12	14	250	25	230	H	101,90
EA II M 12 x 50	048406	4006209484067	●	15	50	12	22	250	25	230	H	145,55
EA II M 16 x 65	048408	4006209484081	●	20	65	16	28	100	20	230	H	254,80
EA II M 20 x 80	048409	4006209484098	●	25	80	20	34	10	10	230	H	454,75

Einschlaganker EA D und EAII D für Diamantbohrgeräte - Stahl galvanisch verzinkt

EA II D

Artikelbezeichnung	Art.-Nr.	GTIN / EAN	Zulassung ETA	Bohrernenndurchmesser d_0 [mm]	Min. Verankerungstiefe h_{ef} [mm]	Min. Einschraubtiefe $l_{E,min}$ [mm]	Max. Einschraubtiefe $l_{E,max}$ [mm]	Umkarton [Stück]	Verkaufseinheit [Stück]	PG	TZ	Preis 100 Stück €
EA M 12 x 50 N D gvz	500872	4048962003208	–	16	50	12	22	250	50	230	H	88,95
EA II M 12 x 50 D	048407	4006209484074	●	16	50	12	22	25	25	230	H	148,15

Einschlaganker EA II R - nicht rostender Stahl der Korrosionsbeständigkeitsklasse III

EA II R

Artikelbezeichnung	Art.-Nr.	GTIN / EAN	Zulassung ETA	Bohrernenndurchmesser d_0 [mm]	Min. Verankerungstiefe h_{ef} [mm]	Min. Einschraubtiefe $l_{E,min}$ [mm]	Max. Einschraubtiefe $l_{E,max}$ [mm]	Umkarton [Stück]	Verkaufseinheit [Stück]	PG	TZ	Preis 100 Stück €
EA II M 6 x 30 R	**048410**	4006209484104	●	8	30	6	14	100	100	230	K	**412,45**
EA II M 8 x 30 R	**048411**	4006209484111	●	10	30	8	14	100	100	230	K	**476,65**
EA II M 8 x 40 R	**048412**	4006209484128	●	10	40	8	14	50	50	230	K	**549,65**
EA II M 10 x 40 R	**048414**	4006209484142	●	12	40	10	17	50	50	230	K	**614,15**
EA II M 12 x 50 R	**048415**	4006209484159	●	15	50	12	22	25	25	230	K	**1.069,60**
EA II M 16 x 65 R	**048416**	4006209484166	●	20	65	16	28	20	20	230	K	**2.901,75**
EA II M 20 x 80 R	**048417**	4006209484173	●	25	80	20	34	10	10	230	K	**4.941,50**

Bundbohrer EBB

EBB

Artikelbezeichnung	Art.-Nr.	GTIN / EAN	Bohrernenndurchmesser d_0 [mm]	Bohrlochtiefe h_0 [mm]	Passend zu	Umkarton [Stück]	Verkaufseinheit [Stück]	PG	TZ	Preis 1 Stück €
EBB 8 x 25	**532607**	4048962217414	8	27	EA II M 6 x 25	30	1	290	Z	**48,90**
EBB 10 x 25	**532608**	4048962217421	10	27	EA II M 8 x 25	30	1	290	Z	**50,05**
EBB 12 x 25	**532609**	4048962217438	12	27	EA II M 10 x 25	30	1	290	Z	**51,45**
EBB 15 x 25	**532610**	4048962217445	15	27	EA II M 12 x 25	30	1	290	Z	**60,30**

Setzwerkzeug EHS Plus

EHS Plus

EA-ST

Artikelbezeichnung	Art.-Nr.	GTIN / EAN	Passend zu	Umkarton [Stück]	Verkaufseinheit [Stück]	PG	TZ	Preis 1 Stück €
EHS M 6 x 25/30 Plus	**044630**	4006209446300	EA II M 6 x 25, EA II M 6 x 30	5	1	290	Z	**34,75**
EHS M 8 x 25/30 Plus	**044631**	4006209446317	EA II M 8 x 25, EA II M 8 x 30	5	1	290	Z	**34,85**
EHS M 8 x 40 Plus	**044632**	4006209446324	EA II M 8 x 40	5	1	290	Z	**34,95**
EHS M 10 x 25/30 Plus	**048487**	4006209484876	EA II M 10 x 25, EA II M 10 x 30	5	1	290	Z	**35,10**
EHS M 10 x 40 Plus	**044633**	4006209446331	EA II M 10 x 40	5	1	290	Z	**35,25**
EHS M 12 x 25 Plus	**532568**	4048962217223	EA II M 12 x 25	5	1	290	Z	**35,35**
EHS M 12 x 50 Plus	**044634**	4006209446348	EA II M 12 x 50, EA II M 12 x 50 D	5	1	290	Z	**35,50**
EHS M 16 x 65 Plus	**044635**	4006209446355	EA II M 16 x 65	5	1	290	Z	**36,70**
EHS M 20 x 80 Plus	**044636**	4006209446362	EA II M 20 x 80	5	1	290	Z	**46,75**
EA-ST 12	**504585**	4048962063646	EA N M12	20	1	290	Z	**5,65**

Maschinensetzgerät EMS

EMS

Artikelbezeichnung	Art.-Nr.	GTIN / EAN	Passend zu	Umkarton [Stück]	Verkaufseinheit [Stück]	PG	TZ	Preis 1 Stück €
EMS M 6 x 25/30	**048065**	4006209480656	EA II M 6 x 25, EA II M 6 x 30	10	1	290	Z	**35,65**
EMS M 8 x 25/30	**048066**	4006209480663	EA II M 8 x 25, EA II M 8 x 30	10	1	290	Z	**36,90**
EMS M 8 x 40	**048067**	4006209480670	EA II M 8 x 40	10	1	290	Z	**41,40**
EMS M 10 x 25/30	**048068**	4006209480687	EA II M 10 x 25, EA II M 10 x 30	10	1	290	Z	**41,95**
EMS M 10 x 40	**048070**	4006209480700	EA II M 10 x 40	10	1	290	Z	**42,05**
EMS M 12 x 25	**532569**	4048962217230	EA II M 12 x 25	10	1	290	Z	**42,20**
EMS M 12 x 50	**048071**	4006209480717	EA II M 12 x 50 D, EA II M 12 x 50, EA M 12 x 50 N D	10	1	290	Z	**44,00**
EMS M 16 x 65	**048072**[1)]	4006209480724	EA II M 16 x 65	10	1	290	Z	**73,50**
EMS M 20 x 80	**048073**[1)]	4006209480731	EA II M 20 x 80	10	1	290	Z	**126,45**

[1)] Lieferzeit auf Anfrage.

R 120 | ETA | CE

Nagelanker FNA II - Stahl galvanisch verzinkt

FNA II mit Nagelkopf

Artikelbezeichnung	Art.-Nr.	GTIN / EAN	Zulassung ETA	Bohrernenndurchmesser d_0 [mm]	Min. Verankerungstiefe h_{ef} [mm]	Max. Dicke des Anbauteils t_{fix} [mm]	Min. Bohrlochtiefe bei Durchsteckmontage h_2 [mm]	Umkarton [Stück]	Verkaufseinheit [Stück]	PG	TZ	Preis 100 Stück €
FNA II 6 x 30/5	**044115**[1)]	4006209441152	●	6	30	5	45	100	100	220	H	**71,90**
FNA II 6 x 25/5	**044121**[1)]	4006209441213	●	6	25	5	40	100	100	220	H	**69,95**
FNA II 6 x 30/15	**530419**	4048962202977	●	6	30	15	55	50	50	220	H	**85,50**
FNA II 6 x 30/30	**044116**	4006209441169	●	6	30	30	70	50	50	220	H	**91,85**
FNA II 6 x 30/50	**044117**	4006209441176	●	6	30	50	90	50	50	220	H	**106,20**
FNA II 6 x 30/75	**044118**	4006209441183	●	6	30	75	115	50	50	220	H	**122,85**
FNA II 6 x 30/100	**044119**	4006209441190	●	6	30	100	140	50	50	220	H	**207,20**
FNA II 6 x 30/120	**044120**	4006209441206	●	6	30	120	160	50	50	220	H	**241,05**

[1)] mit 6-kant unterhalb des Nagelkopfes zur Verdrehsicherung von z. B. Loch- und Drahtabhängern und Zentrierung für optionale Setzwerkzeuge FNA-S.

R 120 | ETA | CE

Nagelanker FNA II R - nicht rostender Stahl der Korrosionsbeständigkeitsklasse III

FNA II R

Artikelbezeichnung	Art.-Nr.	GTIN / EAN	Zulassung ETA	Bohrernenndurchmesser d_0 [mm]	Min. Verankerungstiefe h_{ef} [mm]	Max. Dicke des Anbauteils t_{fix} [mm]	Min. Bohrlochtiefe bei Durchsteckmontage h_2 [mm]	Umkarton [Stück]	Verkaufseinheit [Stück]	PG	TZ	Preis 100 Stück €
FNA II 6 x 30/5 R	**044122**	4006209441220	●	6	30	5	45	100	100	220	K	**335,20**
FNA II 6 x 30/30 R	**044123**	4006209441237	●	6	30	30	70	50	50	220	K	**377,10**
FNA II 6 x 30/50 R	**046024**	4006209460245	●	6	30	50	90	50	50	220	K	**416,55**
FNA II 6 x 30/90 R	**516939**[1)]	4048962142143	●	6	30	90	130	50	50	220	K	**725,05**

[1)] Lieferzeit auf Anfrage.

Nagelanker FNA II R - nicht rostender Stahl der Korrosionsbeständigkeitsklasse III

FNA II R

Artikelbezeichnung	Art.-Nr.	GTIN / EAN	Zulassung ETA	Bohrernenndurchmesser d_0 [mm]	Min. Verankerungstiefe h_{ef} [mm]	Max. Dicke des Anbauteils t_{fix} [mm]	Min. Bohrlochtiefe bei Durchsteckmontage h_2 [mm]	Umkarton [Stück]	Verkaufseinheit [Stück]	PG	TZ	Preis 100 Stück €
FNA II 6 x 30/100 R	**516940**[1]	4048962142150	●	6	30	100	140	50	50	220	K	**795,00**
FNA II 6 x 30/120 R	**516941**[1]	4048962142167	●	6	30	120	160	50	50	220	K	**894,00**
FNA II 6 x 30/125 R	**516942**[1]	4048962142174	●	6	30	125	165	50	50	220	K	**1.001,80**

[1] Lieferzeit auf Anfrage.

Nagelanker FNA II HCR - hochkorrosionsbeständiger Stahl der Korrosionsbeständigkeitsklasse V

FNA II HCR

Artikelbezeichnung	Art.-Nr.	GTIN / EAN	Zulassung ETA	Bohrernenndurchmesser d_0 [mm]	Min. Verankerungstiefe h_{ef} [mm]	Max. Dicke des Anbauteils t_{fix} [mm]	Min. Bohrlochtiefe bei Durchsteckmontage h_2 [mm]	Umkarton [Stück]	Verkaufseinheit [Stück]	PG	TZ	Preis 100 Stück €
FNA II 6 x 30/5 HCR	**044124**	4006209441244	●	6	30	5	45	25	25	220	Y	**456,40**
FNA II 6 x 30/30 HCR	**044125**	4006209441251	●	6	30	30	70	25	25	220	Y	**586,25**
FNA II 6 x 30/50 HCR	**500569**	4048962001204	●	6	30	50	90	50	50	220	Y	**674,15**
FNA II 6 x 30/75 HCR	**500573**[1]	4048962001211	●	6	30	75	115	50	50	220	Y	**782,95**
FNA II 6 x 30/100 HCR	**500574**[1]	4048962001228	●	6	30	100	140	50	50	220	Y	**1.317,30**

[1] Lieferzeit auf Anfrage.

Nagelanker FNA II - Stahl galvanisch verzinkt

FNA II M6 mit Gewinde und Flanschmutter

FNA II M6

Artikelbezeichnung	Art.-Nr.	GTIN / EAN	Zulassung ETA	Bohrernenndurchmesser d_0 [mm]	Min. Bohrlochtiefe h_1 [mm]	Min. Verankerungstiefe h_{ef} [mm]	Max. Dicke des Anbauteils t_{fix} [mm]	Ankerlänge l [mm]	Umkarton [Stück]	Verkaufseinheit [Stück]	PG	TZ	Preis 100 Stück €
FNA II 6 x 25 M6/5	**044111**	4006209441114	●	6	40	25	5	45	100	100	220	H	**87,25**
FNA II 6 x 30 M6/5	**044109**	4006209441091	●	6	45	30	5	50	100	100	220	H	**91,55**
FNA II 6 x 30 M6/10	**046022**	4006209460221	●	6	45	30	10	55	100	100	220	H	**109,00**
FNA II 6 x 30 M6 x 41	**044110**[1]	4006209441107	●	6	40	30	–	41	100	100	220	H	**85,95**
FNA II 6 x 30 M8/5	**044114**	4006209441145	●	6	45	30	5	51	50	50	220	H	**166,75**
FNA II 6 x 30 M6/5 R	**044112**[2]	4006209441121	●	6	45	30	5	50	50	50	220	K	**422,70**

[1] ohne Mutter; z. B. zur Befestigung von Rohrschellen
[2] mit Mutter und Scheibe (keine Flanschmutter)

Nagelanker FNA II - Stahl galvanisch verzinkt

FNA II M6 mit Gewinde und Flanschmutter

FNA II M6

Artikelbezeichnung	Art.-Nr.	GTIN / EAN	Zulassung ETA	Bohrernenndurchmesser d_0 [mm]	Min. Bohrlochtiefe h_1 [mm]	Min. Verankerungstiefe h_{ef} [mm]	Max. Dicke des Anbauteils t_{fix} [mm]	Ankerlänge l [mm]	Umkarton [Stück]	Verkaufseinheit [Stück]	PG	TZ	Preis 100 Stück €
FNA II 6 x 30 M6/5 HCR	**044113**[2]	4006209441138	●	6	45	30	5	50	25	25	220	Y	**597,65**

[1] ohne Mutter; z. B. zur Befestigung von Rohrschellen
[2] mit Mutter und Scheibe (keine Flanschmutter)

Nagelanker FNA II mit Haken / Öse - Stahl galvanisch verzinkt

FNA II-H mit Haken

FNA II-OE mit Öse

FNA II R RB

Artikelbezeichnung	Art.-Nr.	GTIN / EAN	Zulassung ETA	Bohrernenndurchmesser d_0 [mm]	Min. Verankerungstiefe h_{ef} [mm]	Min. Bohrlochtiefe bei Durchsteckmontage h_2 [mm]	Umkarton [Stück]	Verkaufseinheit [Stück]	PG	TZ	Preis 100 Stück €
FNA II 6 x 25 H	**044126**	4006209441268	–	6	25	35	50	50	220	H	**102,65**
FNA II 6 x 25 OE	**044127**	4006209441275	●	6	25	35	50	50	220	H	**102,65**
FNA II 6 x 30/30 R RB	**530798**[1]	4048962205749	●	6	30	66	200	200	220	K	**388,40**

[1] Lieferzeit auf Anfrage.

Zubehör für FNA II

FNA S-SDS

FNA S-SBO

FNA S-H

Artikelbezeichnung	Art.-Nr.	GTIN / EAN	Passend zu	Umkarton [Stück]	Verkaufseinheit [Stück]	PG	TZ	Preis 1 Stück €
FNA II S-SDS	**061547**	4006209615478	für alle FNA II mit Nagelkopf	10	1	290	Z	**26,35**
FNA II S-SBO	**061548**	4006209615485	für alle FNA II mit Nagelkopf	10	1	290	Z	**22,75**
FNA II S-H	**095990**	4006209959909	für alle FNA II mit metr. Gewinde M 6	10	1	290	Z	**14,10**

Deckennagel FDN II - Stahl galvanisch verzinkt

FDN II

Artikelbezeichnung	Art.-Nr.	GTIN / EAN	Zulassung ETA	Bohrernenndurchmesser d_0 [mm]	Ankerlänge l [mm]	Max. Dicke des Anbauteils t_{fix} [mm]	Umkarton [Stück]	Verkaufseinheit [Stück]	PG	TZ	Preis 100 Stück €
FDN II 6/5	545636	4048962323450	●	6	40	5	100	100	225	H	47,75
FDN II 6/35	545637	4048962323467	●	6	70	35	100	100	225	H	91,80

Deckennagel FDZ - Stahl galvanisch verzinkt

FDZ

Artikelbezeichnung	Art.-Nr.	GTIN / EAN	Zulassung ETA	Bohrernenndurchmesser d_0 [mm]	Ankerlänge l [mm]	Max. Dicke des Anbauteils t_{fix} [mm]	Umkarton [Stück]	Verkaufseinheit [Stück]	PG	TZ	Preis 100 Stück €
FDZ 6/5	554899	4048962396089	●	6	40	5	100	100	225	H	38,40
FDZ 6/35	554898	4048962396072	●	6	70	35	100	100	225	H	76,95

Betonschraube UltraCut FBS II 6 - Stahl galvanisch verzinkt

UltraCut FBS II 6 P

UltraCut FBS II 6 SK

UltraCut FBS II 6 US

UltraCut FBS II M6, M8/M10 I

Artikelbezeichnung	Art.-Nr.	GTIN / EAN	Zulassung ETA	Zulassung DIBt	Bohrernenndurchmesser d_0 [mm]	Min. Bohrlochtiefe bei Durchsteckmontage h_2 [mm]	Schraubenlänge l_s [mm]	Antrieb	Umkarton [Stück]	Verkaufseinheit [Stück]	PG	TZ	Preis 100 Stück €
FBS II 6 x 30/5 P	546377	4048962329353	●	●	6	40	30	TX30	100	100	250	H	56,70
FBS II 6 x 40/5 P	546378	4048962329360	●	●	6	50	40	TX30	100	100	250	H	61,55
FBS II 6 x 40/5 LP	546379	4048962329377	●	●	6	50	40	TX30	100	100	250	H	61,55
FBS II 6 x 60/5 P	546380	4048962329384	●	●	6	70	60	TX30	100	100	250	H	65,65
FBS II 6 x 80/25 P	546381	4048962329391	●	●	6	90	80	TX30	100	100	250	H	75,20
FBS II 6 x 30/5 SK	546382	4048962329407	●	●	6	40	30	TX30	100	100	250	H	62,40
FBS II 6 x 40/5 SK	546383	4048962329414	●	●	6	50	40	TX30	100	100	250	H	68,40
FBS II 6 x 60/5 SK	546384	4048962329421	●	●	6	70	60	TX30	100	100	250	H	75,20
FBS II 6 x 80/25 SK	546385	4048962329438	●	●	6	90	80	TX30	100	100	250	H	93,20
FBS II 6 x 100/45 SK	546386	4048962329445	●	●	6	110	100	TX30	100	100	250	H	114,60
FBS II 6 x 120/65 SK	546387	4048962329452	●	●	6	130	120	TX30	100	100	250	H	126,35
FBS II 6 x 140/85 SK	546388	4048962329469	●	●	6	150	140	TX30	100	100	250	H	143,15
FBS II 6 x 160/105 SK	546389	4048962329476	●	●	6	170	160	TX30	100	100	250	H	158,85
FBS II 6 x 40/5 US	546390	4048962329483	●	●	6	50	40	SW 10	100	100	250	H	84,70
FBS II 6 x 60/5 US	546391	4048962329490	●	●	6	70	60	SW 10	100	100	250	H	91,55
FBS II 6 x 80/25 US	546392	4048962329506	●	●	6	90	80	SW 10	100	100	250	H	105,15

Betonschraube UltraCut FBS II 6 - Stahl galvanisch verzinkt

UltraCut FBS II 6 P

UltraCut FBS II 6 SK

UltraCut FBS II 6 US

UltraCut FBS II M6, M8/M10 I

Artikelbezeichnung	Art.-Nr.	GTIN / EAN	Zulassung ETA	Zulassung DIBt	Bohrernenndurchmesser d_0 [mm]	Min. Bohrlochtiefe bei Durchsteckmontage h_2 [mm]	Schraubenlänge l_s [mm]	Antrieb	Umkarton [Stück]	Verkaufseinheit [Stück]	PG	TZ	Preis 100 Stück €
FBS II 6 x 100/45 US	546393	4048962329513	●	●	6	110	100	SW 10	100	100	250	H	119,45
FBS II 6 x 120/65 US	546394	4048962329520	●	●	6	130	120	SW 10	100	100	250	H	131,75
FBS II 6 x 25 M8/19	546395	4048962329537	●	●	6	30	25	SW 10	100	100	250	H	68,55
FBS II 6 x 35 M8/19	546396	4048962329544	●	●	6	40	35	SW 10	100	100	250	H	75,20
FBS II 6 x 55 M8/19	546397	4048962329551	●	●	6	60	55	SW 10	100	100	250	H	82,00
FBS II 6 x 35 M10/21	546398	4048962329568	●	●	6	40	35	SW 13	100	100	250	H	83,20
FBS II 6 x 55 M10/21	546399	4048962329575	●	●	6	60	55	SW 13	100	100	250	H	91,75
FBS II 6 x 55 M6 I	554066	4048962389647	●	●	6	60	55	SW 13	100	100	250	H	143,40
FBS II 6 x 35 M6 I	554065	4048962389630	●	●	6	40	35	SW 13	100	100	250	H	122,90
FBS II 6 x 35 M8/M10 I	546400	4048962329582	●	●	6	40	35	SW 13	100	100	250	H	122,90
FBS II 6 x 55 M8/M10 I	546401	4048962329599	●	●	6	60	55	SW 13	100	100	250	H	143,40

Betonschraube UltraCut FBS II 8-14 - Stahl galvanisch verzinkt

UltraCut FBS II US K

UltraCut FBS II US TX

UltraCut FBS II US

UltraCut FBS II SK

Artikelbezeichnung	Art.-Nr.	GTIN / EAN	Zulassung ETA	Zulassung DIBt	Bohrernenndurchmesser d_0 [mm]	Min. Bohrlochtiefe bei Durchsteckmontage h_2 [mm]	Schraubenlänge l_s [mm]	Antrieb	Umkarton [Stück]	Verkaufseinheit [Stück]	PG	TZ	Preis 100 Stück €
FBS II 8x55 5/- US TX	536851	4048962251340	●	●	8	65	55	TX40 / SW 13	50	50	250	H	118,50
FBS II 8x70 20/5 US TX	536852	4048962251357	●	●	8	80	70	TX40 / SW 13	50	50	250	H	123,70
FBS II 8x80 30/15 US TX	536853	4048962251364	●	●	8	90	80	TX40 / SW 13	50	50	250	H	130,25
FBS II 8x90 40/25 US TX	536854	4048962251371	●	●	8	100	90	TX40 / SW 13	50	50	250	H	137,60
FBS II 8x100 50/35 US TX	536855	4048962251388	●	●	8	110	100	TX40 / SW 13	50	50	250	H	146,30
FBS II 8x110 60/45 US TX	536856	4048962251395	●	●	8	120	110	TX40 / SW 13	50	50	250	H	152,90
FBS II 8x130 80/65 US TX	536857	4048962251401	●	●	8	140	130	TX40 / SW 13	50	50	250	H	161,05
FBS II 8x150 100/85 US TX	558219	4048962410617	●	●	8	160	150	TX40 / SW 13	50	50	250	H	210,80
FBS II 8x170 120/105 US TX	558220	4048962410624	●	●	8	180	170	TX40 / SW 13	50	50	250	H	325,45
FBS II 8x190 140/125 US TX	558221	4048962410631	●	●	8	200	190	TX40 / SW 13	20	20	250	H	363,05
FBS II 10x60 5/-/- US	536858	4048962251418	●	●	10	70	60	SW 15	50	50	250	H	159,10
FBS II 10x70 15/5/- US	536859	4048962251425	●	●	10	80	70	SW 15	50	50	250	H	163,20
FBS II 10x80 25/15/- US	536860	4048962251432	●	●	10	90	80	SW 15	50	50	250	H	167,95
FBS II 10x90 35/25/5 US	536861	4048962251449	●	●	10	100	90	SW 15	50	50	250	H	174,60
FBS II 10x100 45/35/15 US	536862	4048962251456	●	●	10	110	100	SW 15	50	50	250	H	183,40
FBS II 10x120 65/55/35 US	536863	4048962251463	●	●	10	130	120	SW 15	50	50	250	H	202,60
FBS II 10x140 85/75/55 US	536864	4048962251470	●	●	10	150	140	SW 15	50	50	250	H	222,30
FBS II 10x160 105/95/75 US	536865	4048962251487	●	●	10	170	160	SW 15	50	50	250	H	278,65
FBS II 10x200 145/135/115 US	536866	4048962251494	●	●	10	210	200	SW 15	20	20	250	H	375,70
FBS II 10x230 175/165/145 US	536867	4048962251500	●	●	10	240	230	SW 15	20	20	250	H	436,50
FBS II 10x260 205/195/175 US	536868	4048962251517	●	●	10	270	260	SW 15	20	20	250	H	533,80
FBS II 10x280 225/215/195 US	558222	4048962410648	●	●	10	290	280	SW 15	20	20	250	H	704,95

Betonschraube UltraCut FBS II 8-14 - Stahl galvanisch verzinkt

UltraCut FBS II US K

UltraCut FBS II US TX

UltraCut FBS II US

UltraCut FBS II SK

Artikelbezeichnung	Art.-Nr.	GTIN / EAN	Zulassung ETA	Zulassung DIBt	Bohrernenndurchmesser d_0 [mm]	Min. Bohrlochtiefe bei Durchsteckmontage h_2 [mm]	Schraubenlänge l_s [mm]	Antrieb	Umkarton [Stück]	Verkaufseinheit [Stück]	PG	TZ	Preis 100 Stück €
FBS II 12x70 10/-/- US	536869	4048962251524	●	●	12	80	70	SW 17	20	20	250	H	281,50
FBS II 12x85 25/10/- US	536870	4048962251531	●	●	12	95	85	SW 17	20	20	250	H	295,15
FBS II 12x110 50/35/10 US	536871	4048962251548	●	●	12	120	110	SW 17	20	20	250	H	328,75
FBS II 12x130 70/55/30 US	536872	4048962251555	●	●	12	140	130	SW 17	20	20	250	H	370,95
FBS II 12x150 90/75/50 US	536873	4048962251562	●	●	12	160	150	SW 17	20	20	250	H	415,85
FBS II 12x170 110/95/70 US	558223	4048962410655	●	●	12	180	170	SW 17	20	20	250	H	631,75
FBS II 12x190 130/115/90 US	558224	4048962410662	●	●	12	200	190	SW 17	20	20	250	H	708,50
FBS II 12x210 150/135/110 US	558225	4048962410679	●	●	12	220	210	SW 17	20	20	250	H	791,70
FBS II 14x75 10/-/- US	536874	4048962251579	●	●	14	90	75	SW 21	20	20	250	H	421,45
FBS II 14x95 30/10/- US	536875	4048962251586	●	●	14	110	95	SW 21	20	20	250	H	455,40
FBS II 14x100 35/15/- US	536876	4048962251593	●	●	14	115	100	SW 21	20	20	250	H	495,65
FBS II 14x125 60/40/10 US	536877	4048962251609	●	●	14	140	125	SW 21	10	10	250	H	537,25
FBS II 14x150 85/65/35 US	536878	4048962251616	●	●	14	165	150	SW 21	10	10	250	H	596,45
FBS II 14x180 115/85/65 US	558226	4048962410686	●	●	14	190	180	SW 21	10	10	250	H	1.009,70
FBS II 14x210 145/125/95 US	558227	4048962410693	●	●	14	220	210	SW 21	10	10	250	H	1.198,15
FBS II 14x240 175/155/125 US	558228	4048962410709	●	●	14	250	240	SW 21	10	10	250	H	1.357,15
FBS II 8 x 60 10/- SK	536880	4048962251630	●	●	8	70	60	TX40	50	50	250	H	116,70
FBS II 8 x 80 30/15 SK	536881	4048962251647	●	●	8	90	80	TX40	50	50	250	H	126,15
FBS II 8 x 90 40/25 SK	536882	4048962251654	●	●	8	100	90	TX40	50	50	250	H	133,75
FBS II 8 x 100 50/35 SK	558229	4048962410716	●	●	8	110	100	TX40	50	50	250	H	154,45
FBS II 8 x 110 60/45 SK	558230	4048962410723	●	●	8	120	110	TX40	50	50	250	H	168,25
FBS II 8 x 120 70/55 SK	558231	4048962410730	●	●	8	130	120	TX40	50	50	250	H	185,95
FBS II 8 x 140 90/75 SK	558232	4048962410747	●	●	8	150	140	TX40	50	50	250	H	213,35
FBS II 8 x 160 110/95 SK	558233	4048962410754	●	●	8	170	160	TX40	50	50	250	H	237,10
FBS II 8 x 180 130/115 SK	558234	4048962410761	●	●	8	190	180	TX40	20	20	250	H	395,70
FBS II 8 x 200 150/135 SK	558235	4048962410778	●	●	8	210	200	TX40	20	20	250	H	444,30
FBS II 10x65 10/-/- SK	536884	4048962251678	●	●	10	75	65	TX50	50	50	250	H	151,20
FBS II 10x80 25/15/- SK	536885	4048962251685	●	●	10	90	80	TX50	50	50	250	H	159,15
FBS II 10x95 40/30/10 SK	536886	4048962251692	●	●	10	105	95	TX50	50	50	250	H	167,50
FBS II 10x100 45/35/15 SK	536887	4048962251708	●	●	10	110	100	TX50	50	50	250	H	178,65
FBS II 10x120 65/55/35 SK	536888	4048962251715	●	●	10	130	120	TX50	50	50	250	H	194,25
FBS II 10x140 85/75/55 SK	558236	4048962410785	●	●	10	150	140	TX50	50	50	250	H	251,65
FBS II 10x160 105/95/75 SK	558237	4048962410792	●	●	10	170	160	TX50	50	50	250	H	276,30
FBS II 10x180 125/115/95 SK	558238	4048962410808	●	●	10	190	180	TX50	20	20	250	H	469,70

Zubehör für Betonschraube - Prüfhülse FUP - Stahl galvanisch verzinkt

FUP

Setzwerkzeug SC-ST

Artikelbezeichnung	Art.-Nr.	GTIN / EAN	Zulassung ETA	Zulassung DIBt	Passend zu	Umkarton [Stück]	Verkaufseinheit [Stück]	PG	TZ	Preis 100 Stück €
FUP 8	537200	4048962253696	●	–	FBS II 8	20	1	290	Z	356,60
FUP 10	537201	4048962253702	●	●	FBS II 10	20	1	290	Z	390,55
FUP 12	537202	4048962253719	●	●	FBS II 12	20	1	290	Z	414,55

Zubehör für Betonschraube - Prüfhülse FUP - Stahl galvanisch verzinkt

FUP

Setzwerkzeug SC-ST

Artikelbezeichnung	Art.-Nr.	GTIN / EAN	Zulassung ETA	Zulassung DIBt	Passend zu	Umkarton [Stück]	Verkaufseinheit [Stück]	PG	TZ	Preis 100 Stück €
FUP 14	**537203**	4048962253726	●	●	FBS II 14	20	1	290	Z	**421,50**
Setzwerkzeug SC-ST 8	**557872**	4048962405088	–	–	FBS II 8	6	1	290	Z	**156,40**
Setzwerkzeug SC-ST 10	**557874**	4048962405095	–	–	FBS II 10	6	1	290	Z	**156,40**

R 120

ETA CE

Betonschraube UltraCut FBS II 8-14 R - nicht rostender Stahl der Korrosionsbeständigkeitsklasse III

UltraCut FBS II US R

FBS II SK R

Artikelbezeichnung	Art.-Nr.	GTIN / EAN	Zulassung ETA	Bohrernenndurchmesser d_0 [mm]	Min. Bohrlochtiefe bei Durchsteckmontage h_2 [mm]	Schraubenlänge l_s [mm]	Antrieb	Umkarton [Stück]	Verkaufseinheit [Stück]	PG	TZ	Preis 100 Stück €
FBS II 8 x 60 10/- US R	**543565**	4048962308174	●	8	70	60	SW 13	50	50	250	K	**515,25**
FBS II 8 x 70 20/5 US R	**543566**	4048962308181	●	8	80	70	SW 13	50	50	250	K	**534,65**
FBS II 8 x 80 30/15 US R	**543567**	4048962308198	●	8	90	80	SW 13	50	50	250	K	**555,70**
FBS II 8 x 90 40/25 US R	**543568**	4048962308204	●	8	100	90	SW 13	50	50	250	K	**576,60**
FBS II 8 x 100 50/35 US R	**558239**	4048962410815	●	8	110	100	SW 13	50	50	250	K	**603,95**
FBS II 8 x 120 70/55 US R	**558240**	4048962410822	●	8	130	120	SW 13	50	50	250	K	**629,65**
FBS II 8 x 140 90/75 US R	**558241**	4048962410839	●	8	150	140	SW 13	50	50	250	K	**667,30**
FBS II 8 x 160 110/95 US R	**558242**	4048962410846	●	8	170	160	SW 13	50	50	250	K	**699,95**
FBS II 10x60 5/-/- US R	**543569**	4048962308211	●	10	70	60	SW 15	50	50	250	K	**673,60**
FBS II 10x70 15/5/- US R	**543570**	4048962308228	●	10	80	70	SW 15	50	50	250	K	**713,50**
FBS II 10x80 25/15/- US R	**543571**	4048962308235	●	10	90	80	SW 15	50	50	250	K	**752,20**
FBS II 10x90 35/25/5 US R	**543572**	4048962308242	●	10	100	90	SW 15	50	50	250	K	**789,50**
FBS II 10x100 45/35/15 US R	**543573**	4048962308259	●	10	110	100	SW 15	50	50	250	K	**838,55**
FBS II 10x120 65/55/35 US R	**543574**	4048962308266	●	10	130	120	SW 15	50	50	250	K	**907,60**
FBS II 10x140 85/75/55 US R	**558243**	4048962410853	●	10	150	140	SW 15	50	50	250	K	**984,05**
FBS II 10x160 105/95/75 US R	**558244**	4048962410860	●	10	170	160	SW 15	50	50	250	K	**1.034,45**
FBS II 12x70 10/-/- US R	**543575**	4048962308273	●	12	80	70	SW 17	20	20	250	K	**989,15**
FBS II 12x85 25/10/- US R	**543576**	4048962308280	●	12	95	85	SW 17	20	20	250	K	**1.073,95**
FBS II 12x110 50/35/10 US R	**543577**	4048962308297	●	12	120	110	SW 17	20	20	250	K	**1.162,90**
FBS II 12x130 70/55/30 US R	**543578**	4048962308303	●	12	140	130	SW 17	20	20	250	K	**1.334,80**
FBS II 12x160 100/85/60 US R	**558245**	4048962410877	●	12	170	160	SW 17	20	20	250	K	**1.592,65**
FBS II 8 x 60 10/- SK R	**543579**	4048962308310	●	8	70	60	TX40	50	50	250	K	**577,60**
FBS II 8 x 80 30/15 SK R	**543580**	4048962308327	●	8	90	80	TX40	50	50	250	K	**602,00**
FBS II 8 x 90 40/25 SK R	**543581**	4048962308334	●	8	100	90	TX40	50	50	250	K	**626,10**
FBS II 8 x 100 50/35 SK R	**558246**	4048962410884	●	8	110	100	TX40	50	50	250	K	**655,85**
FBS II 8 x 120 70/55 SK R	**558915**	4048962415667	●	8	120	120	TX40	50	50	250	K	**727,10**
FBS II 10x65 10/-/- SK R	**543582**	4048962308341	●	10	75	65	TX50	50	50	250	K	**754,60**
FBS II 10x80 25/15/- SK R	**543583**	4048962308358	●	10	90	80	TX50	50	50	250	K	**807,00**
FBS II 10x95 40/30/10 SK R	**543584**	4048962308365	●	10	105	95	TX50	50	50	250	K	**860,00**
FBS II 10x100 45/35/15 SK R	**543585**	4048962308372	●	10	110	100	TX50	50	50	250	K	**930,35**
FBS II 10x120 65/55/35 SK R	**543586**	4048962308389	●	10	130	120	TX50	50	50	250	K	**974,50**

Akku-Schlagschrauber FSS 18V

FSS 400 Set

FSS 600 Set

Artikelbezeichnung	Art.-Nr.	GTIN / EAN	Max. Leerlaufdrehzahl [min]	Max. Schlagzahl [min]	Drehmoment-Stufen	Inhalt	Umkarton [Stück]	Verkaufseinheit [Stück]	PG	TZ	Preis 1 Stück €
FSS 18V 400 BL - Set 1	**552922**[1)]	4048962362398	0 - 2150	4250	12	FSS 18V 400 BL, Gürtelhaken FSS-BH, Stecknüsse SW 10, 13, 15, Prüfhülse FUP 8, 10, Gerätekoffer L-Boxx	1	1	490	Z	**579,70**
FSS 18V 600 - Set 1	**552923**[1)]	4048962362404	0 - 1600	2200	1	FSS 18V 600, Gürtelhaken FSS-BH, Stecknüsse SW 15, 17, 21, Prüfhülse FUP 12, 14, Gerätekoffer L-Boxx	1	1	490	Z	**717,75**
FSS 18V 400 BL - Set 3	**552926**[1)]	4048962362435	0 - 2150	4250	12	FSS 18V 400 BL, 2 x Akku FSS-B 4.0 Ah, Ladegerät FSS-BC EU, Gürtelhaken FSS-BH, Stecknüsse SW 10, 13, 15, Prüfhülse FUP 8, 10, Gerätekoffer L-Boxx	1	1	490	Z	**972,40**
FSS 18V 600 - Set 3	**552927**[1)]	4048962362442	0 - 1600	2200	1	FSS 18V 600, 2 x Akku FSS-B 4.0 Ah, Ladegerät FSS-BC EU, Gürtelhaken FSS-BH, Stecknüsse SW 15, 17, 21, Prüfhülse FUP 12, 14, Gerätekoffer L-Boxx	1	1	490	Z	**1.106,70**

[1)] Gefahrgut – kein Expressversand möglich.

Zubehör für Schlagschrauber

FSS-B 18V 4.0 Ah

FSS-BC Ladegerät, luftgekühlt

Artikelbezeichnung	Art.-Nr.	GTIN / EAN	Akkukapazität [Ah]	Art des Akkupacks	Umkarton [Stück]	Verkaufseinheit [Stück]	PG	TZ	Preis 1 Stück €
FSS-B 18V 4.0 Ah	**552930**[1)]	4048962362473	4,0	Li-Ion	1	1	490	Z	**237,25**
FSS-BC 12-36V EU	**552931**	4048962362480	–	–	1	1	490	Z	**100,65**
FSS-B 18V 2.0 Ah	**563787**	4048962465297	2,0	Li-Ion	1	1	490	Z	**148,95**

[1)] Gefahrgut – kein Expressversand möglich.

Zubehör für Betonschraube - Stecknuss

Stecknuss 1/2“ SW10

Stecknuss SW

Stecknuss 1/2“ - 1/4“

Steckschlüssel 1/2“ - TX 50

Artikelbezeichnung	Art.-Nr.	GTIN / EAN	Passend zu	Umkarton [Stück]	Verkaufseinheit [Stück]	PG	TZ	Preis 100 Stück €
Stecknuss SW10	**538577**	4048962264555	FBS II 6	60	1	290	Z	**1.556,30**
Stecknuss SW13	**538578**	4048962264562	FBS II 8	60	1	290	Z	**1.166,35**
Stecknuss SW15	**538579**	4048962264579	FBS II 10	60	1	290	Z	**1.224,20**
Stecknuss SW17	**538580**	4048962264586	FBS II 12	60	1	290	Z	**1.245,50**
Stecknuss SW21	**538581**	4048962264593	FBS II 14	60	1	290	Z	**1.460,70**
Stecknuss Bitaufnahme ¼“	**553928**	4048962379921	FBS II 6 / FBS II 8 / FBS II 8 SK	50	1	290	Z	**5.938,25**
Stecknuss TX50	**553929**	4048962379938	FBS II 10 SK	50	1	290	Z	**2.522,45**

MaxxBits FMB TX in Kunststoffbox

FMB II TX

Artikelbezeichnung	Art.-Nr.	GTIN / EAN	Antrieb	Länge l [mm]	Umkarton [Stück]	Verkaufseinheit [Stück]	PG	TZ	Preis 1 Stück €
FMB II TX20 Bit	**564312**	4048962460315	TX20	30	50	1	420	Z	**53,40**
FMB II TX25 Bit	**564313**	4048962460322	TX25	30	50	1	420	Z	**53,40**
FMB II TX30 Bit	**564314**	4048962460339	TX30	30	50	1	420	Z	**53,40**
FMB II TX40 Bit	**564315**	4048962460346	TX40	30	50	1	420	Z	**53,40**

Gasbetriebenes Setzgerät FGC 100

Gasbetriebenes Setzgerät FGC 100

XL-BOXX

Ladegerät BC 7,2 V

Li-Ion Akku B 7,2 V 2,5 Ah

Artikelbezeichnung	Art.-Nr.	GTIN / EAN	Inhalt	Umkarton [Stück]	Verkaufseinheit [Stück]	PG	TZ	Preis 1 Stück €
Set FGC 100 (EU)	**553411**	4048962365818	1 x fischer gasbetriebenes Setzgerät FGC 100, 1 x Magazin FGC 100 – M26, 1 x Ladegerät BC 7,2V, 2x Lithium-Ionen-Akku B 7.2V – 2.5 Ah, 1 x Nageldurchschlag, 2x Sechskantschlüssel, 1 x XL-BOXX	1	1	490	Z	**1.385,60**

Nägel für Gasbetriebenes Setzgerät FGC 100

Standardnagel DFN

High Performance Nagel DFNH

Artikelbezeichnung	Art.-Nr.	GTIN / EAN	Durchmesser d [mm]	Länge l [mm]	Umkarton [Stück]	Verkaufseinheit [Stück]	PG	TZ	Preis 100 Stück €
Standardnagel DFN 17	**553417**	4048962365863	2,6	17	6048	1008	490	Z	**18,95**
Standardnagel DFN 20	**553418**	4048962365870	2,6	20	6048	1008	490	Z	**19,05**
Standardnagel DFN 22	**553419**	4048962365887	2,6	22	6048	1008	490	Z	**19,15**
Standardnagel DFN 25	**553420**	4048962365894	2,6	25	6048	1008	490	Z	**19,25**
Standardnagel DFN 30	**553421**	4048962365900	2,6	30	6048	1008	490	Z	**19,40**
Standardnagel DFN 35	**553423**	4048962365924	2,6	35	6048	1008	490	Z	**19,60**
Standardnagel DFN 40	**553424**	4048962365931	2,6	40	6048	1008	490	Z	**19,70**
Hochleistungsnagel DFNH 15	**553425**	4048962365948	3,0	15	6048	1008	490	Z	**20,40**
Hochleistungsnagel DFNH 17	**553426**	4048962365955	3,0	17	6048	1008	490	Z	**21,00**
Hochleistungsnagel DFNH 22	**553427**	4048962365962	3,0	22	6048	1008	490	Z	**21,60**
Hochleistungsnagel DFNH 27	**553428**	4048962365979	3,0	27	6048	1008	490	Z	**22,15**
Hochleistungsnagel DFNH 32	**553429**	4048962365986	3,0	32	6048	1008	490	Z	**22,75**

Zubehör Gasbetriebenes Setzgerät FGC 100

Gaskartusche FC 165

Standardmagazin FGC 100-M26

FGC 100-M50

Reinigungsset

FGC 100 N

EWI nose FGC 100 - N EWI

FGC 100-Metallscheibe

Ladegerät BC 7,2 V

Li-Ion Akku B 7,2 V 2,5 Ah

Artikelbezeichnung	Art.-Nr.	GTIN / EAN	Eigenschaften	Umkarton [Stück]	Verkaufseinheit [Stück]	PG	TZ	Preis 1 Stück €
Gaskartusche FC 165	**553416**	4048962365856	Für mehr als 1.100 Befestigungsvorgänge	20	1	490	Z	**29,10**
Gaskartusche FC 165 x2	**538211**	4048962261943	Für mehr als 1.100 Befestigungsvorgänge	5	1	490	Z	**53,60**
Standardmagazin FGC 100-M26	**553412**	4048962365825	Fassungsvermögen von 26 Nägel, gebogen	1	1	490	Z	**131,00**
Erweitertes Magazin FGC 100-M50	**553717**	4048962377668	Fassungsvermögen von 50 Nägel, gebogen	1	1	490	Z	**140,95**
FGC 100 Reinigungsset	**553718**	4048962377675	150 ml Reiniger, 100 ml Schmieröl und Gummidichtringe	5	1	490	Z	**145,50**
FGC 100-N magnetisch	**553715**	4048962377620	Für den Einsatz mit Unterlegscheiben	10	1	490	Z	**58,75**
FGC 100-N WDVS	**554869**	4048962395952	Für den Einsatz von fischer WDVS-Dübeln TFD 30 und TFD 50	10	1	490	Z	**93,95**
FGC 100-Metallscheibe	**554935**	4048962401639	Gvz mit 5 µm Schichtdicke, Durchmesser 25mm, zur Verwendung mit dem Magnetclip FGC 100-N magnetisch	1008	1008	490	Z	**10,55**
Ladegerät BC 7,2V (EU)	**553414**	4048962365832	Eingang 100-240 V, Ausgang 8,4 V – 2 A	1	1	490	Z	**177,55**
Lithium-Ionen-Akku B 7,2V	**553415**	4048962365849	> 8.000 Befestigungen pro Ladung - mind. 2.5 Ah	10	1	490	Z	**209,55**
FGC 100-N STD	**562618**	4048962442625	–	10	1	490	Z	**104,80**

Sortiment für Befestigungen mit dem fischer gasbetriebenen Setzgerät FGW 90F

FGW 90F

XL-BOXX

Artikelbezeichnung	Art.-Nr.	GTIN / EAN	Inhalt	Umkarton [Stück]	Verkaufseinheit [Stück]	PG	TZ	Preis 1 Stück €
Set FGW 90F (EU)	**560040**	4048962438031	1 x fischer gasbetriebenes Setzgerät FGW 90F, 1 x Schutzkappe, 1 x Ladegerät BC 7.2V, 1 x Lithium-Ionen-Akku B 7.2 V 2.5 Ah, 2 x Sechskantschlüssel, 1 x XL-BOXX	1	1	490	Z	**1.236,00**

Zubehör des fischer gasbetriebenen Setzgeräts FGW 90F

Gaskartusche FC 165

Reinigungsset

Ladegerät BC 7,2 V

Li-Ion Akku B 7,2 V 2,5 Ah

Artikelbezeichnung	Art.-Nr.	GTIN / EAN	Eigenschaften	Umkarton [Stück]	Verkaufseinheit [Stück]	PG	TZ	Preis 1 Stück €
Gaskartusche FC 165	**553416**	4048962365856	Für mehr als 1.100 Befestigungsvorgänge	20	1	490	Z	**29,10**
Gaskartusche FC 165 x2	**538211**	4048962261943	Für mehr als 1.100 Befestigungsvorgänge	5	1	490	Z	**53,60**
FGC 100 Reinigungsset	**553718**	4048962377675	150 ml Reiniger, 100 ml Schmieröl und Gummidichtringe	5	1	490	Z	**145,50**
Ladegerät BC 7,2V (EU)	**553414**	4048962365832	Eingang 100-240 V, Ausgang 8,4 V – 2 A	1	1	490	Z	**177,55**
Lithium-Ionen-Akku B 7,2V	**553415**	4048962365849	> 8.000 Befestigungen pro Ladung - mind. 2.5 Ah	10	1	490	Z	**209,55**

Nägel für Gasbetriebenes Setzgerät FGW 90 F

Glattschaftnägel

Rillenschaftnägel

Artikelbezeichnung	Art.-Nr.	GTIN / EAN	Länge l [mm]	Durchmesser d [mm]	Inhalt	Umkarton [Stück]	Verkaufseinheit [Stück]	PG	TZ	Preis 100 Stück €
FF NFP 51x2,8mm RD gvz	**534703**	4048962234640	51	2,8	3.300 Nägel + 3 Gaskartuschen	3300	3300	490	Z	**7,50**
FF NFP 63x2,8mm RD gvz	**534704**	4048962234657	63	2,8	3.300 Nägel + 3 Gaskartuschen	3300	3300	490	Z	**8,05**
FF NFP 75x2,8mm RD gvz	**534706**	4048962234671	75	2,8	2.200 Nägel + 2 Gaskartuschen	2200	2200	490	Z	**9,20**
FF NFP 63x3,1mm RD gvz	**534705**	4048962234664	63	3,1	2.200 Nägel + 2 Gaskartuschen	2200	2200	490	Z	**8,45**
FF NFP 75x3,1mm RD gvz	**534707**	4048962234688	75	3,1	2.200 Nägel + 2 Gaskartuschen	2200	2200	490	Z	**9,60**
FF NFP 90x3,1mm RD gvz	**534701**	4048962234626	90	3,1	2.200 Nägel + 2 Gaskartuschen	2200	2200	490	Z	**10,85**
FF NFP 51x2,8mm RD hdg	**558077**	4048962406979	51	2,8	3.300 Nägel + 3 Gaskartuschen	3300	3300	490	Z	**8,00**
FF NFP 63x2,8mm RD hdg	**558075**	4048962406955	63	2,8	3.300 Nägel + 3 Gaskartuschen	3300	3300	490	Z	**8,85**
FF NFP 75x2,8mm RD hdg	**534710**	4048962234718	75	2,8	2.200 Nägel + 2 Gaskartuschen	2200	2200	490	Z	**9,65**
FF NFP 63x3,1mm RD hdg	**558076**	4048962406962	63	3,1	2.200 Nägel + 2 Gaskartuschen	2200	2200	490	Z	**9,25**
FF NFP 90x3,1mm SD hdg	**558078**	4048962406986	90	3,1	2.200 Nägel + 2 Gaskartuschen	2200	2200	490	Z	**11,75**
FF NFP 51x2,8mm RD R	**534713**	4048962234749	51	2,8	1.100 Nägel + 1 Gaskartusche	1100	1100	490	Z	**17,55**
FF NFP 63x2,8mm RD R	**534714**	4048962234756	63	2,8	1.100 Nägel + 1 Gaskartusche	1100	1100	490	Z	**19,20**
FF NFP 63x3,1mm RD R	**534779**	4048962235043	63	3,1	1.100 Nägel + 1 Gaskartusche	1100	1100	490	Z	**21,10**
FF NFP 75x3,1mm RD R	**534716**	4048962234770	75	3,1	1.100 Nägel + 1 Gaskartusche	1100	1100	490	Z	**23,20**

Nägel für Gasbetriebenes Setzgerät FGW 90 F

Glattschaftnägel

Rillenschaftnägel

Artikelbezeichnung	Art.-Nr.	GTIN / EAN	Länge l [mm]	Durchmesser d [mm]	Inhalt	Umkarton [Stück]	Verkaufseinheit [Stück]	PG	TZ	Preis 100 Stück €
FF NFP 90x3,1mm SD R	534717	4048962234787	90	3,1	1.100 Nägel + 1 Gaskartusche	1100	1100	490	Z	24,15
FF NFP 90x3,1mm SD gvz	534702	4048962234633	90	3,1	2.200 Nägel + 2 Gaskartuschen	2200	2200	490	Z	10,60
FF NP 51x2,8mm RD gvz	558081	4048962407013	51	2,8	3.300 Nägel	3300	3300	490	Z	4,85
FF NP 63x2,8mm RD gvz	558082	4048962407020	63	2,8	3.300 Nägel	3300	3300	490	Z	5,45
FF NP 75x2,8mm RD gvz	558084	4048962407044	75	2,8	2.200 Nägel	2200	2200	490	Z	6,50
FF NP 63x3,1mm RD gvz	558083	4048962407037	63	3,1	2.200 Nägel	2200	2200	490	Z	5,85
FF NP 75x3,1mm RD gvz	558085	4048962407051	75	3,1	2.200 Nägel	2200	2200	490	Z	7,00
FF NP 90x3,1mm RD gvz	558079	4048962406993	90	3,1	2.200 Nägel	2200	2200	490	Z	8,20
FF NP 90x3,1mm SD gvz	558080	4048962407006	90	3,1	2.200 Nägel	2200	2200	490	Z	7,95

Zubehör für Betonschraube - Verfüllscheibe FFD - Stahl galvanisch verzinkt

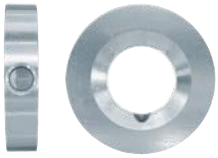

FFD

Artikelbezeichnung	Art.-Nr.	GTIN / EAN	Passend zu	Innen-Ø D [mm]	Außen-Ø d [mm]	Umkarton [Stück]	Verkaufseinheit [Stück]	PG	TZ	Preis 100 Stück €
Verfüllscheibe FFD 22 x 9 x 6	547515	4048962336955	FBS II 6	9	22	40	4	290	H	215,15
Verfüllscheibe FFD 26 x 12 x 6	538458	4048962263695	FBS II 8	12	26	40	4	290	H	223,80
Verfüllscheibe FFD 30 x 14 x 6	538459	4048962263701	FBS II 10 / FBS II 12	14	30	40	4	290	H	229,90
Verfüllscheibe FFD 38 x 19 x 7	538460	4048962263718	FBS II 14	19	38	40	4	290	H	248,70
Verfüllscheibe FFD 46 x 23 x 8	538461	4048962263725	FAZ II Plus M20	23	46	40	4	290	H	444,70
Verfüllscheibe FFD 54 x 28 x 10	538462	4048962263732	FAZ II Plus M24	28	54	40	4	290	H	656,10

Zubehör für Betonschraube - Verfüllscheibe FFD R - nicht rostender Stahl der Korrosionsbeständigkeitsklasse III

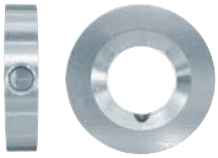

FFD

Artikelbezeichnung	Art.-Nr.	GTIN / EAN	Passend zu	Innen-Ø D [mm]	Außen-Ø d [mm]	Umkarton [Stück]	Verkaufseinheit [Stück]	PG	TZ	Preis 100 Stück €
Verfüllscheibe FFD 26 x 12 x 6 R	541986	4048962293920	FBS II 8 R / FBS II 10 R	12	26	40	4	290	K	490,75
Verfüllscheibe FFD 30 x 14 x 6 R	541987	4048962293937	FBS II 10 R / FBS II 12 R	14	30	40	4	290	K	618,40
Verfüllscheibe FFD 40 x 19 x 7 R	541988	4048962293944	FAZ II Plus M16 R	19	40	40	4	290	K	708,90
Verfüllscheibe FFD 50 x 23 x 8 R	541989	4048962293951	FAZ II Plus M20 R	23	50	40	4	290	K	1.117,00
Verfüllscheibe FFD 55 x 28 x 10 R	541990	4048962293968	FAZ II Plus M24 R	28	55	40	4	290	K	1.356,30

Zubehör für Betonschraube - Justierscheibe FSW - Stahl galvanisch verzinkt

Unterlegscheibe U

FSW 10

	Art.-Nr.	GTIN / EAN	Innen-Ø D [mm]	Außen-Ø d [mm]	Stärke S [mm]	Umkarton [Stück]	Verkaufseinheit [Stück]	PG	TZ	Preis 100 Stück €
Artikelbezeichnung										
U-Scheibe für FBS II 10	**520471**	4048962168952	13,5	44	4,0	50	50	290	H	**24,20**
Justierscheibe FSW 10	**557276**	4048962399615	17,5	44	3,5	40	40	290	H	**93,45**

Mauerschraube MR - Stahl galvanisch verzinkt

MR

	Art.-Nr.	GTIN / EAN	Bohrernenndurchmesser d_0 [mm]	Min. Verankerungstiefe h_{ef} [mm]	Ankerlänge l [mm]	Max. Dicke des Anbauteils t_{fix} [mm]	Gewinde M	Umkarton [Stück]	Verkaufseinheit [Stück]	PG	TZ	Preis 100 Stück €
Artikelbezeichnung												
MR 8	**050583**	4006209505830	8	40	70	22	M8	25	25	290	H	**776,05**
MR 10	**050584**	4006209505847	10	50	85	24	M10	20	20	290	H	**1.149,30**
MR 12	**050585**	4006209505854	12	60	100	27	M12	10	10	290	H	**1.531,65**

R 120

Zulassung

Hohldeckenanker FHY - Stahl galvanisch verzinkt

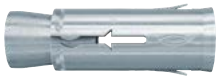

FHY

	Art.-Nr.	GTIN / EAN	Zulassung		Bohrernenndurchmesser d_0 [mm]	Min. Verankerungstiefe h_{ef} [mm]	Ankerlänge l [mm]	Min. Einschraubtiefe $l_{E,min}$ [mm]	Umkarton [Stück]	Verkaufseinheit [Stück]	PG	TZ	Preis 100 Stück €
			ETA	DIBt									
Artikelbezeichnung													
FHY M6	**566667**	4048962469745	●	●	10	30	37	37	50	50	255	H	**257,70**
FHY M8	**566668**	4048962469752	●	●	12	35	43	43	25	25	255	H	**387,75**
FHY M10	**566669**	4048962469769	●	●	16	40	52	52	20	20	255	H	**527,00**
FHY M12	**566670**	4048962469776	●	●	18	40	55	55	25	25	255	H	**636,35**

Hohldeckenanker FHY R - nicht rostender Stahl der Korrosionsbeständigkeitsklasse III

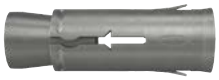

FHY R

Artikelbezeichnung	Art.-Nr.	GTIN / EAN	Zulassung ETA	Zulassung DIBt	Bohrernenndurchmesser d_0 [mm]	Min. Verankerungstiefe h_{ef} [mm]	Ankerlänge l [mm]	Min. Einschraubtiefe $l_{E,min}$ [mm]	Umkarton [Stück]	Verkaufseinheit [Stück]	PG	TZ	Preis 100 Stück €
FHY M6 R	**566671**	4048962469783	●	●	10	30	37	37	50	50	255	K	**432,60**
FHY M8 R	**566672**	4048962469790	●	●	12	35	43	43	25	25	255	K	**648,90**
FHY M10 R	**566673**	4048962469806	●	●	16	40	52	52	20	20	255	K	**1.081,50**
FHY M12 R	**566674**	4048962469813	●	–	18	40	55	55	25	25	255	K	**1.596,50**

Diamantbohrgerätebefestiger Set FDBB

FDBB FDBB SE

Artikelbezeichnung	Art.-Nr.	GTIN / EAN	Inhalt	Umkarton [Stück]	Verkaufseinheit [Stück]	PG	TZ	Preis 100 Stück €
FDBB 16/50 Set	**090680**	4006209906804	1 Spreizelement 16 SE, 1 Spindelbolzen 16/50/160, 1 U-Scheibe, 1 Spannmutter	1	1	290	H	**8.934,80**
FDBB 16/250 Set	**554060**	4048962389753	1 Spreizelement 16 SE, 1 Spindelbolzen 16/260/360, 1 U-Scheibe, 1 Spannmutter	1	1	290	H	**11.596,50**
FDBB 16 SE	**090681**	4006209906811	Spreizelement	25	25	290	H	**218,80**

Porenbetonanker FPX-I - Stahl galvanisch verzinkt

FPX-I

Artikelbezeichnung	Art.-Nr.	GTIN / EAN	Zulassung ETA	Bohrernenndurchmesser d_0 [mm]	Min. Bohrlochtiefe h_1 [mm]	Min. Verankerungstiefe h_{ef} [mm]	Ankerlänge l [mm]	Umkarton [Stück]	Verkaufseinheit [Stück]	PG	TZ	Preis 100 Stück €
FPX M6 I	**519021**	4048962158359	●	10	95	70	75	25	25	190	H	**388,45**
FPX M8 I	**519022**	4048962158366	●	10	95	70	75	25	25	190	H	**395,70**
FPX M10 I	**519023**	4048962158373	●	10	95	70	75	25	25	190	H	**403,00**
FPX M12 I	**519024**	4048962158380	●	10	95	70	75	25	25	190	H	**410,40**

Zubehör FPX-I

Setzwerkzeug FPX M6 I

Setzwerkzeug FPX M8-M12 I

Artikelbezeichnung	Art.-Nr.	GTIN / EAN	Passend zu Dübeltyp	Umkarton [Stück]	Verkaufseinheit [Stück]	PG	TZ	Preis 100 Stück €
Setzwerkzeug FPX M6 I	**522517**	4048962180251	FPX M6-I	250	10	190	Z	**294,95**
Setzwerkzeug FPX M8 - M12 I	**522518**	4048962180268	FPX M8-I - FPX M12-I	250	10	190	Z	**294,95**

4

Langschaftdübel DuoXpand T mit Senkkopfschraube - Stahl galvanisch verzinkt

DuoXpand T

Artikelbezeichnung	Art.-Nr.	GTIN / EAN	Zulassung ETA	Bohrernenndurchmesser d_0 [mm]	Min. Bohrlochtiefe bei Durchsteckmontage h_2 [mm]	Nutzlänge bei Verankerungstiefe 50 mm t_{fix} [mm]	Nutzlänge bei Verankerungstiefe 70 mm t_{fix} [mm]	Umkarton [Stück]	Verkaufseinheit [Stück]	PG	TZ	Preis 100 Stück €
DuoXpand 8 x 80 T	562149	4048962440102	●	8	90	30	10	250	50	127	B	113,55
DuoXpand 8 x 100 T	562150	4048962440119	●	8	110	50	30	250	50	127	B	136,60
DuoXpand 8 x 120 T	562151	4048962440126	●	8	130	70	50	250	50	127	B	157,10
DuoXpand 10 x 80 T	562155	4048962440164	●	10	90	30	10	250	50	127	B	150,90
DuoXpand 10 x 100 T	562156	4048962440171	●	10	110	50	30	250	50	127	B	166,70
DuoXpand 10 x 120 T	562157	4048962440188	●	10	130	70	50	250	50	127	B	185,75
DuoXpand 10 x 140 T	562158	4048962440195	●	10	150	90	70	50	50	127	B	212,50
DuoXpand 10 x 160 T	562159	4048962440201	●	10	170	110	90	50	50	127	B	282,00
DuoXpand 10 x 180 T	562160	4048962440218	●	10	190	130	110	50	50	127	B	387,85
DuoXpand 10 x 200 T	562161	4048962440225	●	10	210	150	130	50	50	127	B	541,50
DuoXpand 10 x 230 T	562162	4048962440232	●	10	240	180	160	50	50	127	B	659,35

Langschaftdübel DuoXpand T R mit Senkkopfschraube - nicht rostender Stahl Korrossionsbeständigkeitsklasse III

DuoXpand T

Artikelbezeichnung	Art.-Nr.	GTIN / EAN	Zulassung ETA	Bohrernenndurchmesser d_0 [mm]	Min. Bohrlochtiefe bei Durchsteckmontage h_2 [mm]	Nutzlänge bei Verankerungstiefe 50 mm t_{fix} [mm]	Nutzlänge bei Verankerungstiefe 70 mm t_{fix} [mm]	Umkarton [Stück]	Verkaufseinheit [Stück]	PG	TZ	Preis 100 Stück €
DuoXpand 10 x 80 T R	562163	4048962440249	●	10	90	30	10	250	50	127	C	471,50
DuoXpand 10 x 100 T R	562164	4048962440256	●	10	110	50	30	250	50	127	C	559,15
DuoXpand 10 x 120 T R	562165	4048962440263	●	10	130	70	50	50	50	127	C	656,35
DuoXpand 10 x 140 T R	562166	4048962440270	●	10	150	90	70	50	50	127	C	771,20

Langschaftdübel DuoXpand FUS mit Sechskantschraube mit U-Scheibe - Stahl galvanisch verzinkt

DuoXpand-FUS

Artikelbezeichnung	Art.-Nr.	GTIN / EAN	Zulassung ETA	Bohrernenndurchmesser d_0 [mm]	Min. Bohrlochtiefe bei Durchsteckmontage h_2 [mm]	Nutzlänge bei Verankerungstiefe 50 mm t_{fix} [mm]	Nutzlänge bei Verankerungstiefe 70 mm t_{fix} [mm]	Umkarton [Stück]	Verkaufseinheit [Stück]	PG	TZ	Preis 100 Stück €
DuoXpand 8 x 80 FUS	562152	4048962440133	●	8	90	30	10	250	50	127	B	120,40
DuoXpand 8 x 100 FUS	562153	4048962440140	●	8	110	50	30	250	50	127	B	143,85
DuoXpand 8 x 120 FUS	562154	4048962440157	●	8	130	70	50	250	50	127	B	168,45
DuoXpand 10 x 80 FUS	562167	4048962440287	●	10	90	30	10	250	50	127	B	161,80
DuoXpand 10 x 100 FUS	562168	4048962440294	●	10	110	50	30	250	50	127	B	178,60
DuoXpand 10 x 120 FUS	562169	4048962440300	●	10	130	70	50	250	50	127	B	199,60

Langschaftdübel DuoXpand FUS mit Sechskantschraube mit U-Scheibe - Stahl galvanisch verzinkt

DuoXpand-FUS

Artikelbezeichnung	Art.-Nr.	GTIN / EAN	Zulassung ETA	Bohrernenndurchmesser d_0 [mm]	Min. Bohrlochtiefe bei Durchsteckmontage h_2 [mm]	Nutzlänge bei Verankerungstiefe 50 mm t_{fix} [mm]	Nutzlänge bei Verankerungstiefe 70 mm t_{fix} [mm]	Umkarton [Stück]	Verkaufseinheit [Stück]	PG	TZ	Preis 100 Stück €
DuoXpand 10 x 140 FUS	**562170**	4048962440317	●	10	150	90	70	50	50	127	B	**227,40**
DuoXpand 10 x 160 FUS	**562171**	4048962440324	●	10	170	110	90	50	50	127	B	**303,00**
DuoXpand 10 x 180 FUS	**562172**	4048962440331	●	10	190	130	110	50	50	127	B	**415,80**
DuoXpand 10 x 200 FUS	**562173**	4048962440348	●	10	210	150	130	50	50	127	B	**579,20**
DuoXpand 10 x 230 FUS	**562174**	4048962440355	●	10	240	180	160	50	50	127	B	**709,20**

Langschaftdübel DuoXpand FUS R mit Sechskantschraube mit U-Scheibe - nicht rostender Stahl Korrosionsbeständigkeitsklasse III

DuoXpand FUS

Artikelbezeichnung	Art.-Nr.	GTIN / EAN	Zulassung ETA	Bohrernenndurchmesser d_0 [mm]	Min. Bohrlochtiefe bei Durchsteckmontage h_2 [mm]	Nutzlänge bei Verankerungstiefe 50 mm t_{fix} [mm]	Nutzlänge bei Verankerungstiefe 70 mm t_{fix} [mm]	Umkarton [Stück]	Verkaufseinheit [Stück]	PG	TZ	Preis 100 Stück €
DuoXpand 10 x 80 FUS R	**562175**	4048962440362	●	10	90	30	10	250	50	127	C	**501,00**
DuoXpand 10 x 100 FUS R	**562176**	4048962440379	●	10	110	50	30	250	50	127	C	**595,50**
DuoXpand 10 x 120 FUS R	**562177**	4048962440386	●	10	130	70	50	50	50	127	C	**700,10**
DuoXpand 10 x 140 FUS R	**562178**	4048962440393	●	10	150	90	70	50	50	127	C	**822,10**

Langschaftdübel SXRL-T (mit Senkkopfschraube) - Stahl galvanisch verzinkt

SXRL-T mit fischer Sicherheitsschraube mit Senkkopf

Artikelbezeichnung	Art.-Nr.	GTIN / EAN	Zulassung ETA	Zulassung DIBt	Bohrernenndurchmesser d_0 [mm]	Min. Bohrlochtiefe bei Durchsteckmontage h_2 [mm]	Nutzlänge bei Verankerungstiefe 50 mm t_{fix} [mm]	Nutzlänge bei Verankerungstiefe 70 mm t_{fix} [mm]	Nutzlänge bei Verankerungstiefe 90 mm t_{fix} [mm]	Umkarton [Stück]	Verkaufseinheit [Stück]	PG	TZ	Preis 100 Stück €
SXRL 8 x 60 T	**540113**	4048962276862	●	–	8	70	10	–	–	500	50	127	B	**65,60**
SXRL 8 x 80 T	**540114**	4048962276879	●	–	8	90	30	10	–	500	50	127	B	**82,25**
SXRL 8 x 100 T	**540115**	4048962276886	●	–	8	110	50	30	10	500	50	127	B	**104,55**
SXRL 8 x 120 T	**540116**	4048962276893	●	–	8	130	70	50	30	250	50	127	B	**125,70**
SXRL 8 x 140 T	**540117**	4048962276909	●	–	8	150	90	70	50	50	50	127	B	**151,00**
SXRL 8 x 160 T	**540118**	4048962276916	●	–	8	170	110	90	70	50	50	127	B	**191,15**
SXRL 10 x 60 T	**546477**	4048962330137	●	●	10	70	10	–	–	250	50	127	B	**110,20**
SXRL 10 x 80 T	**522698**	4048962180749	●	●	10	90	30	10	–	250	50	127	B	**122,20**
SXRL 10 x 100 T	**522699**	4048962180756	●	●	10	110	50	30	10	250	50	127	B	**134,20**

[1] nicht vormontiert

Langschaftdübel SXRL-T (mit Senkkopfschraube) - Stahl galvanisch verzinkt

SXRL-T mit fischer Sicherheitsschraube mit Senkkopf

Artikelbezeichnung	Art.-Nr.	GTIN / EAN	Zulassung ETA	Zulassung DIBt	Bohrernenndurchmesser d_0 [mm]	Min. Bohrlochtiefe bei Durchsteckmontage h_2 [mm]	Nutzlänge bei Verankerungstiefe 50 mm t_{fix} [mm]	Nutzlänge bei Verankerungstiefe 70 mm t_{fix} [mm]	Nutzlänge bei Verankerungstiefe 90 mm t_{fix} [mm]	Umkarton [Stück]	Verkaufseinheit [Stück]	PG	TZ	Preis 100 Stück €
SXRL 10 x 120 T	522700	4048962180763	●	●	10	130	70	50	30	250	50	127	B	150,35
SXRL 10 x 140 T	522701	4048962180770	●	●	10	150	90	70	50	50	50	127	B	172,85
SXRL 10 x 160 T	522703	4048962180787	●	●	10	170	110	90	70	50	50	127	B	231,95
SXRL 10 x 180 T	522704	4048962180794	●	●	10	190	130	110	90	50	50	127	B	319,00
SXRL 10 x 200 T	522705	4048962180800	●	●	10	210	150	130	110	50	50	127	B	444,50
SXRL 10 x 230 T	522706	4048962180817	●	●	10	240	180	160	140	50	50	127	B	552,55
SXRL 10 x 260 T	522707[1)]	4048962180824	●	●	10	270	210	190	170	50	50	127	B	686,15
SXRL 10 x 290 T	522708[1)]	4048962180831	●	●	10	300	240	220	200	50	50	127	B	844,45
SXRL 14 x 100 T	530921	4048962206425	●	●	14	115	–	30	10	50	50	127	B	288,50
SXRL 14 x 120 T	530922	4048962206432	●	●	14	135	–	50	30	50	50	127	B	323,75
SXRL 14 x 140 T	530923	4048962206449	●	●	14	155	–	70	50	50	50	127	B	359,35
SXRL 14 x 160 T	530924	4048962206456	●	●	14	175	–	90	70	50	50	127	B	446,85
SXRL 14 x 180 T	530925	4048962206463	●	●	14	195	–	110	90	50	50	127	B	622,00
SXRL 14 x 200 T	530926	4048962206470	●	●	14	215	–	130	110	50	50	127	B	829,70
SXRL 14 x 230 T	530927	4048962206487	●	●	14	245	–	160	140	50	50	127	B	997,45
SXRL 14 x 260 T	530928	4048962206494	●	●	14	275	–	190	170	50	50	127	B	1.145,55
SXRL 14 x 300 T	530929[1)]	4048962206500	●	●	14	315	–	230	210	20	20	127	B	1.339,10
SXRL 14 x 330 T	530930[1)]	4048962206517	●	●	14	345	–	260	240	20	20	127	B	1.593,65
SXRL 14 x 360 T	530931[1)]	4048962206524	●	●	14	375	–	290	270	20	20	127	B	1.874,75

[1)] nicht vormontiert

Langschaftdübel SXRL-T R (mit Senkkopfschraube) - nicht rostender Stahl der Korrosionsbeständigkeitsklasse III

SXRL-T R

Artikelbezeichnung	Art.-Nr.	GTIN / EAN	Zulassung ETA	Zulassung DIBt	Bohrernenndurchmesser d_0 [mm]	Min. Bohrlochtiefe bei Durchsteckmontage h_2 [mm]	Nutzlänge bei Verankerungstiefe 50 mm t_{fix} [mm]	Nutzlänge bei Verankerungstiefe 70 mm t_{fix} [mm]	Nutzlänge bei Verankerungstiefe 90 mm t_{fix} [mm]	Umkarton [Stück]	Verkaufseinheit [Stück]	PG	TZ	Preis 100 Stück €
SXRL 8 x 60 T R	540119	4048962276923	●	–	8	70	10	–	–	500	50	127	C	247,10
SXRL 8 x 80 T R	540121	4048962276930	●	–	8	90	30	10	–	500	50	127	C	288,25
SXRL 8 x 100 T R	540123	4048962276947	●	–	8	110	50	30	10	500	50	127	C	347,30
SXRL 8 x 120 T R	540124	4048962276954	●	–	8	130	70	50	30	250	50	127	C	404,20
SXRL 8 x 140 T R	540125	4048962276961	●	–	8	150	90	70	50	50	50	127	C	482,10
SXRL 8 x 160 T R	540126	4048962276978	●	–	8	170	110	90	70	50	50	127	C	611,20
SXRL 10 x 60 T R	546505	4048962330281	●	●	10	70	10	–	–	250	50	127	C	326,80
SXRL 10 x 80 T R	522709	4048962180848	●	●	10	90	30	10	–	250	50	127	C	361,85
SXRL 10 x 100 T R	522710	4048962180855	●	●	10	110	50	30	10	250	50	127	C	417,55
SXRL 10 x 120 T R	522711	4048962180862	●	●	10	130	70	50	30	250	50	127	C	488,55
SXRL 10 x 140 T R	522712	4048962180879	●	●	10	150	90	70	50	50	50	127	C	573,35
SXRL 10 x 160 T R	522713	4048962180886	●	●	10	170	110	90	70	50	50	127	C	751,05

[1)] nicht vormontiert

Langschaftdübel SXRL-T R (mit Senkkopfschraube) - nicht rostender Stahl der Korrosionsbeständigkeitsklasse III

SXRL-T R

Artikelbezeichnung	Art.-Nr.	GTIN / EAN	Zulassung ETA	Zulassung DIBt	Bohrernenndurchmesser d_0 [mm]	Min. Bohrlochtiefe bei Durchsteckmontage h_2 [mm]	Nutzlänge bei Verankerungstiefe 50 mm t_{fix} [mm]	Nutzlänge bei Verankerungstiefe 70 mm t_{fix} [mm]	Nutzlänge bei Verankerungstiefe 90 mm t_{fix} [mm]	Umkarton [Stück]	Verkaufseinheit [Stück]	PG	TZ	Preis 100 Stück €
SXRL 10 x 180 T R	522714	4048962180893	●	●	10	190	130	110	90	50	50	127	C	940,35
SXRL 10 x 200 T R	522715	4048962180909	●	●	10	210	150	130	110	50	50	127	C	1.167,15
SXRL 10 x 230 T R	522716	4048962180916	●	●	10	240	180	160	140	50	50	127	C	1.434,60
SXRL 10 x 260 T R	522717[1)]	4048962180923	●	●	10	270	210	190	170	50	50	127	C	1.895,45
SXRL 10 x 290 T R	522718[1)]	4048962180930	●	●	10	300	240	220	200	50	50	127	C	2.303,25
SXRL 14 x 100 T R	530933	4048962206548	●	●	14	115	–	30	10	50	50	127	C	974,15
SXRL 14 x 140 T R	530935	4048962206562	●	●	14	155	–	70	50	50	50	127	C	1.127,05
SXRL 14 x 180 T R	530937	4048962206586	●	●	14	195	–	110	90	50	50	127	C	1.659,10

[1)] nicht vormontiert

Langschaftdübel SXRL-FUS (mit 6-kant-Schraube, angeformter U-Scheibe) - Stahl galvanisch verzinkt

SXRL-FUS

Artikelbezeichnung	Art.-Nr.	GTIN / EAN	Zulassung ETA	Zulassung DIBt	Bohrernenndurchmesser d_0 [mm]	Min. Bohrlochtiefe bei Durchsteckmontage h_2 [mm]	Nutzlänge bei Verankerungstiefe 50 mm t_{fix} [mm]	Nutzlänge bei Verankerungstiefe 70 mm t_{fix} [mm]	Nutzlänge bei Verankerungstiefe 90 mm t_{fix} [mm]	Umkarton [Stück]	Verkaufseinheit [Stück]	PG	TZ	Preis 100 Stück €
SXRL 8 x 60 FUS	540127	4048962276985	●	–	8	70	10	–	–	250	50	127	B	68,35
SXRL 8 x 80 FUS	540129	4048962276992	●	–	8	90	30	10	–	250	50	127	B	86,95
SXRL 8 x 100 FUS	540130	4048962277005	●	–	8	110	50	30	10	250	50	127	B	109,80
SXRL 8 x 120 FUS	540131	4048962277012	●	–	8	130	70	50	30	250	50	127	B	132,10
SXRL 8 x 140 FUS	540133	4048962277029	●	–	8	150	90	70	50	50	50	127	B	158,10
SXRL 8 x 160 FUS	540134	4048962277036	●	–	8	170	110	90	70	50	50	127	B	201,75
SXRL 10 x 60 FUS	546506	4048962330298	●	●	10	70	10	–	–	250	50	127	B	115,20
SXRL 10 x 80 FUS	522719	4048962180947	●	●	10	90	30	10	–	250	50	127	B	128,50
SXRL 10 x 100 FUS	522720	4048962180954	●	●	10	110	50	30	10	250	50	127	B	141,15
SXRL 10 x 120 FUS	522721	4048962180961	●	●	10	130	70	50	30	250	50	127	B	159,00
SXRL 10 x 140 FUS	522723	4048962180978	●	●	10	150	90	70	50	50	50	127	B	182,10
SXRL 10 x 160 FUS	522724	4048962180985	●	●	10	170	110	90	70	50	50	127	B	245,10
SXRL 10 x 180 FUS	522725	4048962181005	●	●	10	190	130	110	90	50	50	127	B	337,45
SXRL 10 x 200 FUS	522726	4048962181012	●	●	10	210	150	130	110	50	50	127	B	469,70
SXRL 10 x 230 FUS	522727	4048962181029	●	●	10	240	180	160	140	50	50	127	B	581,10
SXRL 10 x 260 FUS	522728[1)]	4048962181036	●	●	10	270	210	190	170	50	50	127	B	724,20
SXRL 10 x 290 FUS	522729[1)]	4048962181043	●	●	10	300	240	220	200	50	50	127	B	893,35
SXRL 14 x 80 FUS	530946	4048962206678	●	●	14	95	–	10	–	50	50	127	B	264,50
SXRL 14 x 100 FUS	530947	4048962206685	●	●	14	115	–	30	10	50	50	127	B	302,95
SXRL 14 x 120 FUS	530948	4048962206692	●	●	14	135	–	50	30	50	50	127	B	339,80
SXRL 14 x 140 FUS	530949	4048962206708	●	●	14	155	–	70	50	50	50	127	B	375,50
SXRL 14 x 160 FUS	530950	4048962206715	●	●	14	175	–	90	70	50	50	127	B	469,10
SXRL 14 x 180 FUS	530951	4048962206722	●	●	14	195	–	110	90	50	50	127	B	647,90
SXRL 14 x 200 FUS	530952	4048962206739	●	●	14	215	–	130	110	50	50	127	B	863,10

[1)] nicht vormontiert

4

Langschaftdübel SXRL-FUS (mit 6-kant-Schraube, angeformter U-Scheibe) - Stahl galvanisch verzinkt

SXRL-FUS

Artikelbezeichnung	Art.-Nr.	GTIN / EAN	Zulassung ETA	Zulassung DIBt	Bohrernenndurchmesser d_0 [mm]	Min. Bohrlochtiefe bei Durchsteckmontage h_2 [mm]	Nutzlänge bei Verankerungstiefe 50 mm t_{fix} [mm]	Nutzlänge bei Verankerungstiefe 70 mm t_{fix} [mm]	Nutzlänge bei Verankerungstiefe 90 mm t_{fix} [mm]	Umkarton [Stück]	Verkaufseinheit [Stück]	PG	TZ	Preis 100 Stück €
SXRL 14 x 230 FUS	**530953**	4048962206746	●	●	14	245	–	160	140	50	50	127	B	**1.039,40**
SXRL 14 x 260 FUS	**530954**	4048962206753	●	●	14	275	–	190	170	50	50	127	B	**1.195,30**

[1] nicht vormontiert

Langschaftdübel SXRL-FUS R (mit 6-kant-Schraube, angeformter U-Scheibe) - nicht rostender Stahl der Korrosionsbeständigkeitsklasse III

SXRL-FUS R

Artikelbezeichnung	Art.-Nr.	GTIN / EAN	Zulassung ETA	Zulassung DIBt	Bohrernenndurchmesser d_0 [mm]	Min. Bohrlochtiefe bei Durchsteckmontage h_2 [mm]	Nutzlänge bei Verankerungstiefe 50 mm t_{fix} [mm]	Nutzlänge bei Verankerungstiefe 70 mm t_{fix} [mm]	Nutzlänge bei Verankerungstiefe 90 mm t_{fix} [mm]	Umkarton [Stück]	Verkaufseinheit [Stück]	PG	TZ	Preis 100 Stück €
SXRL 8 x 60 FUS R	**540135**	4048962277043	●	–	8	70	10	–	–	250	50	127	C	**257,60**
SXRL 8 x 80 FUS R	**540136**	4048962277050	●	–	8	90	30	10	–	250	50	127	C	**300,00**
SXRL 8 x 100 FUS R	**540137**	4048962277067	●	–	8	110	50	30	10	250	50	127	C	**363,70**
SXRL 10 x 60 FUS R	**546507**	4048962330304	●	●	10	70	10	–	–	250	50	127	C	**339,85**
SXRL 10 x 80 FUS R	**522730**	4048962181050	●	●	10	90	30	10	–	250	50	127	C	**376,30**
SXRL 10 x 100 FUS R	**522731**	4048962181067	●	●	10	110	50	30	10	250	50	127	C	**436,10**
SXRL 10 x 120 FUS R	**522732**	4048962181074	●	●	10	130	70	50	30	250	50	127	C	**512,40**
SXRL 10 x 140 FUS R	**522733**	4048962181081	●	●	10	150	90	70	50	50	50	127	C	**600,25**
SXRL 10 x 160 FUS R	**522734**	4048962181098	●	●	10	170	110	90	70	50	50	127	C	**787,95**
SXRL 10 x 180 FUS R	**522735**	4048962181104	●	●	10	190	130	110	90	50	50	127	C	**988,10**
SXRL 10 x 200 FUS R	**522736**	4048962181111	●	●	10	210	150	130	110	50	50	127	C	**1.225,90**
SXRL 10 x 230 FUS R	**522737**	4048962181128	●	●	10	240	180	160	140	50	50	127	C	**1.476,40**
SXRL 10 x 260 FUS R	**522738**[1]	4048962181135	●	●	10	270	210	190	170	50	50	127	C	**1.974,70**
SXRL 14 x 100 FUS R	**530956**[2]	4048962206777	●	●	14	115	–	30	10	50	50	127	C	**1.022,90**
SXRL 14 x 140 FUS R	**530958**[2]	4048962206791	●	●	14	155	–	70	50	50	50	127	C	**1.183,45**
SXRL 14 x 180 FUS R	**530960**[2]	4048962206814	●	●	14	195	–	110	90	50	50	127	C	**1.742,10**

[1] nicht vormontiert
[2] Ohne integrierte Bitaufnahme T50.

Langschaftdübel SXRL (ohne Schraube)

SXRL ohne Schraube

Artikelbezeichnung	Art.-Nr.	GTIN / EAN	Bohrernenndurchmesser d_0 [mm]	Min. Bohrlochtiefe bei Durchsteckmontage h_2 [mm]	Nutzlänge bei Verankerungstiefe 50 mm t_{fix} [mm]	Nutzlänge bei Verankerungstiefe 70 mm t_{fix} [mm]	Nutzlänge bei Verankerungstiefe 90 mm t_{fix} [mm]	Umkarton [Stück]	Verkaufseinheit [Stück]	PG	TZ	Preis 100 Stück €
SXRL 8 x 60	**540879**	4048962281620	8	70	10	–	–	100	100	127	A	**25,00**
SXRL 8 x 80	**540880**	4048962281637	8	90	30	10	–	100	100	127	A	**29,00**
SXRL 8 x 100	**540881**	4048962281644	8	110	50	30	10	100	100	127	A	**45,35**
SXRL 8 x 120	**540882**	4048962281651	8	130	70	50	30	100	100	127	A	**71,40**

Langschaftdübel SXR-T (mit Senkkopfschraube) - Stahl galvanisch verzinkt

SXR-T

Artikelbezeichnung	Art.-Nr.	GTIN / EAN	Zulassung ETA	Bohrernenndurchmesser d_0 [mm]	Min. Verankerungstiefe h_{nom} [mm]	Dübellänge l [mm]	Max. Dicke des Anbauteils t_{fix} [mm]	Antrieb	Umkarton [Stück]	Verkaufseinheit [Stück]	PG	TZ	Preis 100 Stück €
SXR 8 x 60 T	**502999**	4048962016277	●	8	50	60	10	TX30	500	50	127	B	**65,60**
SXR 8 x 80 T	**503000**	4048962016284	●	8	50	80	30	TX30	500	50	127	B	**82,25**
SXR 8 x 100 T	**503001**	4048962016291	●	8	50	100	50	TX30	500	50	127	B	**104,55**
SXR 8 x 120 T	**503002**	4048962016307	●	8	50	120	70	TX30	250	50	127	B	**125,70**
SXR 10 x 80 T	**046263**	4006209462638	●	10	50	80	30	TX40	250	50	127	B	**122,20**
SXR 10 x 100 T	**046264**	4006209462645	●	10	50	100	50	TX40	250	50	127	B	**134,20**
SXR 10 x 120 T	**046265**	4006209462652	●	10	50	120	70	TX40	250	50	127	B	**150,35**
SXR 10 x 140 T	**046266**	4006209462669	●	10	50	140	90	TX40	50	50	127	B	**172,85**
SXR 10 x 160 T	**046267**	4006209462676	●	10	50	160	110	TX40	50	50	127	B	**231,95**
SXR 10 x 180 T	**046268**	4006209462683	●	10	50	180	130	TX40	50	50	127	B	**319,00**
SXR 10 x 200 T	**046269**	4006209462690	●	10	50	200	150	TX40	50	50	127	B	**444,50**
SXR 10 x 230 T	**046270**	4006209462706	●	10	50	230	180	TX40	50	50	127	B	**552,55**
SXR 10 x 260 T	**046271**	4006209462713	●	10	50	260	210	TX40	50	50	127	B	**686,15**

Langschaftdübel SXR-T R (mit Senkkopfschraube) - nicht rostender Stahl der Korrosionsbeständigkeitsklasse III

SXR-T R

Artikelbezeichnung	Art.-Nr.	GTIN / EAN	Zulassung ETA	Bohrernenndurchmesser d_0 [mm]	Min. Verankerungstiefe h_{nom} [mm]	Dübellänge l [mm]	Max. Dicke des Anbauteils t_{fix} [mm]	Antrieb	Umkarton [Stück]	Verkaufseinheit [Stück]	PG	TZ	Preis 100 Stück €
SXR 10 x 80 T R	**046272**	4006209462720	●	10	50	80	30	TX40	250	50	127	C	**361,85**
SXR 10 x 100 T R	**046274**	4006209462744	●	10	50	100	50	TX40	250	50	127	C	**417,55**
SXR 10 x 120 T R	**046278**	4006209462782	●	10	50	120	70	TX40	250	50	127	C	**488,55**
SXR 10 x 140 T R	**046279**	4006209462799	●	10	50	140	90	TX40	50	50	127	C	**573,35**
SXR 10 x 160 T R	**046283**	4006209462836	●	10	50	160	110	TX40	50	50	127	C	**751,05**
SXR 10 x 180 T R	**046285**	4006209462850	●	10	50	180	130	TX40	50	50	127	C	**940,35**
SXR 10 x 200 T R	**046286**	4006209462867	●	10	50	200	150	TX40	50	50	127	C	**1.167,15**

Langschaftdübel SXR-FUS (mit 6-kant-Schraube, angeformter U-Scheibe) - Stahl galvanisch verzinkt

SXR-FUS

Artikelbezeichnung	Art.-Nr.	GTIN / EAN	Zulassung ETA	Bohrernenndurchmesser d_0 [mm]	Min. Verankerungstiefe h_{nom} [mm]	Dübellänge l [mm]	Max. Dicke des Anbauteils t_{fix} [mm]	Antrieb	Umkarton [Stück]	Verkaufseinheit [Stück]	PG	TZ	Preis 100 Stück €
SXR 10 x 52 FUS	**502456**[1]	4048962013535	●	10	50	52	2	TX40 / SW 13	250	50	127	B	**111,90**
SXR 10 x 60 FUS	**046329**	4006209463291	●	10	50	60	10	TX40 / SW 13	250	50	127	B	**115,20**
SXR 10 x 80 FUS	**046330**	4006209463307	●	10	50	80	30	TX40 / SW 13	250	50	127	B	**128,50**
SXR 10 x 100 FUS	**046331**	4006209463314	●	10	50	100	50	TX40 / SW 13	250	50	127	B	**141,15**
SXR 10 x 120 FUS	**046332**	4006209463321	●	10	50	120	70	TX40 / SW 13	250	50	127	B	**159,00**
SXR 10 x 140 FUS	**046333**	4006209463338	●	10	50	140	90	TX40 / SW 13	50	50	127	B	**182,10**
SXR 10 x 160 FUS	**046334**	4006209463345	●	10	50	160	110	TX40 / SW 13	50	50	127	B	**245,10**
SXR 10 x 180 FUS	**046335**	4006209463352	●	10	50	180	130	TX40 / SW 13	50	50	127	B	**337,45**
SXR 10 x 200 FUS	**046336**	4006209463369	●	10	50	200	150	TX40 / SW 13	50	50	127	B	**469,70**
SXR 10 x 230 FUS	**046337**	4006209463376	●	10	50	230	180	TX40 / SW 13	50	50	127	B	**581,10**
SXR 10 x 260 FUS	**046338**	4006209463383	●	10	50	260	210	TX40 / SW 13	50	50	127	B	**724,20**

[1] nicht vormontiert

Langschaftdübel SXR-FUS R (mit 6-kant-Schraube, angeformter U-Scheibe) - nicht rostender Stahl der Korrosionsbeständigkeitsklasse III

SXR-FUS R

Artikelbezeichnung	Art.-Nr.	GTIN / EAN	Zulassung ETA	Bohrernenndurchmesser d_0 [mm]	Min. Verankerungstiefe h_{nom} [mm]	Dübellänge l [mm]	Max. Dicke des Anbauteils t_{fix} [mm]	Antrieb	Umkarton [Stück]	Verkaufseinheit [Stück]	PG	TZ	Preis 100 Stück €
SXR 10 x 60 FUS R	**046339**	4006209463390	●	10	50	60	10	TX40 / SW 13	250	50	127	C	**339,85**
SXR 10 x 80 FUS R	**046340**	4006209463406	●	10	50	80	30	TX40 / SW 13	250	50	127	C	**376,30**
SXR 10 x 100 FUS R	**046342**	4006209463420	●	10	50	100	50	TX40 / SW 13	250	50	127	C	**436,10**
SXR 10 x 120 FUS R	**046343**	4006209463437	●	10	50	120	70	TX40 / SW 13	250	50	127	C	**512,40**
SXR 10 x 140 FUS R	**046344**	4006209463444	●	10	50	140	90	TX40 / SW 13	50	50	127	C	**600,25**
SXR 10 x 160 FUS R	**046345**	4006209463451	●	10	50	160	110	TX40 / SW 13	50	50	127	C	**787,95**
SXR 10 x 180 FUS R	**046361**	4006209463611	●	10	50	180	130	TX40 / SW 13	50	50	127	C	**988,10**
SXR 10 x 200 FUS R	**046362**	4006209463628	●	10	50	200	150	TX40 / SW 13	50	50	127	C	**1.225,90**

Langschaftdübel SXR-Z mit fischer Sicherheitsschraube mit Senkkopf für Kreuzschlitz PZ-Bit aus Stahl, galvanisch verzinkt

SXR-Z

Artikelbezeichnung	Art.-Nr.	GTIN / EAN	Bohrernenndurchmesser d_0 [mm]	Min. Verankerungstiefe h_{nom} [mm]	Dübellänge l [mm]	Max. Dicke des Anbauteils t_{fix} [mm]	Antrieb	Umkarton [Stück]	Verkaufseinheit [Stück]	PG	TZ	Preis 100 Stück €
SXR 6 x 60 Z	**503233**[1]	4048962055498	6	30	60	30	PZ2	1200	50	127	B	**44,90**

[1] nicht vormontiert

Langschaftdübel SXR (ohne Schraube)

SXR ohne Schraube

Artikelbezeichnung	Art.-Nr.	GTIN / EAN	Bohrernenn-durchmesser d_0 [mm]	Min. Verankerungstiefe h_{nom} [mm]	Dübellänge l [mm]	Max. Dicke des Anbauteils t_{fix} [mm]	Schraubenabmessung d_s x l_s [mm]	Umkarton [Stück]	Verkaufseinheit [Stück]	PG	TZ	Preis 100 Stück €
SXR 6 x 60	**503230**	4048962055467	6	30	60	30	3,5 - 4,5	2400	100	127	A	**19,05**
SXR 8 x 60	**506194**	4048962072839	8	50	60	10	5,0 - 6,0	100	100	127	A	**25,00**
SXR 8 x 80	**506196**	4048962072846	8	50	80	30	5,0 - 6,0	100	100	127	A	**29,00**
SXR 8 x 100	**506198**	4048962072853	8	50	100	50	5,0 - 6,0	100	100	127	A	**45,35**
SXR 8 x 120	**506199**	4048962072860	8	50	120	70	5,0 - 6,0	100	100	127	A	**71,40**

Korrosionsschutzspray

FTC-CP

Artikelbezeichnung	Art.-Nr.	GTIN / EAN	Geeignet für	Umkarton [Stück]	Verkaufseinheit [Stück]	PG	TZ	Preis 1 Stück €
FTC-CP	**511440**[1]	4048962109856	bis zu 300 Befestigungspunkte	12	1	990	U	**13,65**

[1] Gefahrgut – kein Expressversand möglich.

Nageldübel N-S (mit Senkkopf Nagelschraube)

N-S

Artikelbezeichnung	Art.-Nr.	GTIN / EAN	Bohrernenn-durchmesser d_0 [mm]	Min. Verankerungstiefe h_{ef} [mm]	Dübellänge l [mm]	Max. Dicke des Anbauteils t_{fix} [mm]	Umkarton [Stück]	Verkaufseinheit [Stück]	PG	TZ	Preis 100 Stück €
N 5 x 30/5 S (100)	**050395**[1]	4006209503959	5	25	30	5	1000	100	145	B	**19,75**
N 5 x 40/15 S (100)	**050351**	4006209503515	5	25	40	15	1000	100	145	B	**20,75**
N 5 x 50/25 S (100)	**050352**	4006209503522	5	25	50	25	1000	100	145	B	**21,70**
N 6 x 40/10 S (100)	**048788**	4006209487884	6	30	40	10	800	100	145	B	**23,85**
N 6 x 60/30 S (100)	**048789**	4006209487891	6	30	60	30	800	100	145	B	**28,75**
N 6 x 80/50 S (100)	**048790**	4006209487907	6	30	80	50	800	100	145	B	**35,05**
N 8 x 60/20 S (100)	**048791**	4006209487914	8	40	60	20	400	100	145	B	**34,20**
N 8 x 80/40 S (100)	**048792**	4006209487921	8	40	80	40	400	100	145	B	**38,35**
N 8 x 100/60 S (100)	**048793**	4006209487938	8	40	100	60	400	100	145	B	**47,95**
N 8 x 120/80 S (100)	**048794**	4006209487945	8	40	120	80	400	100	145	B	**63,85**
N 10 x 100/50 S (50)	**050346**[2]	4006209503461	10	50	100	50	250	50	145	B	**109,50**
N 10 x 135/85 S (50)	**050347**[2]	4006209503478	10	50	135	85	250	50	145	B	**134,85**
N 10 x 160/110 S (50)	**050348**[2]	4006209503485	10	50	160	110	250	50	145	B	**201,40**

[1] auch speziell geeignet für fischer Clipschelle, siehe Kapitel Elektro-Befestigungen
[2] nicht vormontiert

Nageldübel N-S A2 (mit Senkkopf Nagelschraube) - nicht rostender Stahl der Korrosionsbeständigkeitsklasse III

N-S A2

Artikelbezeichnung	Art.-Nr.	GTIN / EAN	Bohrernenn-durchmesser d_0 [mm]	Min. Verankerungstiefe h_{ef} [mm]	Dübellänge l [mm]	Max. Dicke des Anbauteils t_{fix} [mm]	Umkarton [Stück]	Verkaufseinheit [Stück]	PG	TZ	Preis 100 Stück €
N 5 x 30/5 S A2 (100)	**050370**	4006209503706	5	25	30	5	1000	100	190	C	**47,45**
N 6 x 40/10 S A2 (50)	**050372**	4006209503720	6	30	40	10	500	50	190	C	**56,65**
N 6 x 60/30 S A2 (50)	**050373**	4006209503737	6	30	60	30	500	50	190	C	**61,35**
N 8 x 60/20 S A2 (50)	**050374**	4006209503744	8	40	60	20	400	50	190	C	**88,50**

Nageldübel N-S A2 (mit Senkkopf Nagelschraube) - nicht rostender Stahl der Korrosionsbeständigkeitsklasse III

N-S A2

Artikelbezeichnung	Art.-Nr.	GTIN / EAN	Bohrernenn-durchmesser d_0 [mm]	Min. Verankerungstiefe h_{ef} [mm]	Dübellänge l [mm]	Max. Dicke des Anbauteils t_{fix} [mm]	Umkarton [Stück]	Verkaufseinheit [Stück]	PG	TZ	Preis 100 Stück €
N 8 x 80/40 S A2 (50)	050375	4006209503751	8	40	80	40	400	50	190	C	111,70
N 8 x 100/60 S A2 (50)	050376	4006209503768	8	40	100	60	400	50	190	C	139,15

Nageldübel N-P (mit Pilzkopf Nagelschraube)

N-P

Artikelbezeichnung	Art.-Nr.	GTIN / EAN	Bohrernenn-durchmesser d_0 [mm]	Min. Verankerungstiefe h_{ef} [mm]	Dübellänge l [mm]	Max. Dicke des Anbauteils t_{fix} [mm]	Umkarton [Stück]	Verkaufseinheit [Stück]	PG	TZ	Preis 100 Stück €
N 5 x 30/5 P (100)	050338	4006209503386	5	25	30	5	1000	100	145	B	21,25
N 6 x 30/1 P (100)	514869	4048962132083	6	30	30	1	800	100	145	B	23,10
N 6 x 40/7 P (100)	048795	4006209487952	6	30	40	7	800	100	145	B	24,10
N 6 x 40/7 P A2 (50)	050369	4006209503690	6	30	40	7	400	50	190	C	57,45
N 8 x 40/1 P (100)	514870	4048962132090	8	40	40	1	400	100	145	B	31,40

Nageldübel N-P K (mit Pilzkopf Kunststoffnagel)

N-P K

Artikelbezeichnung	Art.-Nr.	GTIN / EAN	Bohrernenn-durchmesser d_0 [mm]	Min. Verankerungstiefe h_{ef} [mm]	Dübellänge l [mm]	Max. Dicke des Anbauteils t_{fix} [mm]	Umkarton [Stück]	Verkaufseinheit [Stück]	PG	TZ	Preis 100 Stück €
N 6 x 40/7 P K (50)	050342	4006209503423	6	30	40	7	400	50	145	A	26,00

Nageldübel N-S M (mit Senkkopf Nagelschraube mit Anschlussgewinde)

N-S M

Artikelbezeichnung	Art.-Nr.	GTIN / EAN	Bohrernenn-durchmesser d_0 [mm]	Min. Verankerungstiefe h_{ef} [mm]	Dübellänge l [mm]	Max. Dicke des Anbauteils t_{fix} [mm]	Umkarton [Stück]	Verkaufseinheit [Stück]	PG	TZ	Preis 100 Stück €
N 6 x 40/10 S M6 (50)	050398	4006209503980	6	30	40	10	500	50	145	B	49,45

Nageldübel N-S D A2 (mit Senkkopf Nagelschraube und mit Dichtscheibe) - nicht rostender Stahl der Korrosionsbeständigkeitsklasse III

N-S D A2

Artikelbezeichnung	Art.-Nr.	GTIN / EAN	Bohrernenn-durchmesser d_0 [mm]	Min. Verankerungstiefe h_{ef} [mm]	Dübellänge l [mm]	Max. Dicke des Anbauteils t_{fix} [mm]	Umkarton [Stück]	Verkaufseinheit [Stück]	PG	TZ	Preis 100 Stück €
N 6 x 40/10 S D A2 (50)	050367	4006209503676	6	30	40	10	250	50	190	C	135,80
N 6 x 60/30 S D A2 (50)	050368	4006209503683	6	30	60	30	250	50	190	C	155,15

Nageldübel N-F (mit Flachkopf Nagelschraube)

N-F

Artikelbezeichnung	Art.-Nr.	GTIN / EAN	Bohrernenn-durchmesser d_0 [mm]	Min. Verankerungstiefe h_{ef} [mm]	Dübellänge l [mm]	Max. Dicke des Anbauteils t_{fix} [mm]	Umkarton [Stück]	Verkaufseinheit [Stück]	PG	TZ	Preis 100 Stück €
N 5 x 25/1 F (100)	514872	4048962132113	5	25	25	1	1000	100	145	B	19,00
N 5 x 30/5 F (100)	513736	4048962128345	5	25	30	5	1000	100	145	B	19,75
N 5 x 40/15 F (100)	513737	4048962128352	5	25	40	15	1000	100	145	B	20,75
N 5 x 50/25 F (100)	513738	4048962128369	5	25	50	25	1000	100	145	B	21,70
N 6 x 35/5 F (100)	522948	4048962182439	6	30	35	5	800	100	145	B	21,45
N 6 x 40/10 F (100)	513840	4048962131253	6	30	40	10	800	100	145	B	23,85
N 6 x 60/30 F (100)	513841	4048962131260	6	30	60	30	800	100	145	B	28,75
N 6 x 80/50 F (100)	513842	4048962131277	6	30	80	50	800	100	145	B	35,05
N 8 x 60/20 F (100)	513701	4048962128185	8	40	60	20	400	100	145	B	34,20
N 8 x 80/40 F (100)	513702	4048962128192	8	40	80	40	400	100	145	B	38,35
N 8 x 100/60 F (100)	513703	4048962128208	8	40	100	60	400	100	145	B	47,95
N 8 x 120/80 F (100)	513704	4048962128215	8	40	120	80	400	100	145	B	63,85

Nagelhülse FNH - Stahl galvanisch verzinkt

FNH

Artikelbezeichnung	Art.-Nr.	GTIN / EAN	Bohrernenn-durchmesser d_0 [mm]	Dübellänge l [mm]	Max. Dicke des Anbauteils t_{fix} [mm]	Effektive Verankerungstiefe h_{ef} [mm]	Umkarton [Stück]	Verkaufseinheit [Stück]	PG	TZ	Preis 100 Stück €
FNH 5/50	541893	4048962293241	5	50	30	20	100	100	245	H	36,35
FNH 6/30	541894	4048962293258	6	30	–	30	100	100	245	H	34,40
FNH 6/40	541895	4048962293265	6	40	10	30	100	100	245	H	36,95
FNH 6/50	541896	4048962293272	6	50	20	30	100	100	245	H	39,90
FNH 6/60	541897	4048962293289	6	60	30	30	100	100	245	H	43,90
FNH 6/80	541898	4048962293296	6	80	50	30	100	100	245	H	49,55
FNH 8/70	541899	4048962293302	8	70	30	40	100	100	245	H	69,50
FNH 8/90	541905	4048962293319	8	90	50	40	50	50	245	H	77,80
FNH 8/110	541906	4048962293326	8	110	70	40	50	50	245	H	89,25
FNH 8/130	541907	4048962293333	8	130	90	40	50	50	245	H	108,30
FNH 8/150	541908	4048962293340	8	150	110	40	50	50	245	H	137,00
FNH 8/180	541909	4048962293357	8	180	140	40	50	50	245	H	211,90

Fensterrahmendübel F-S

F-S

Artikelbezeichnung	Art.-Nr.	GTIN / EAN	Bohrernenn-durchmesser d_0 [mm]	Min. Verankerungstiefe h_{ef} [mm]	Dübellänge l [mm]	Max. Dicke des Anbauteils t_{fix} [mm]	Umkarton [Stück]	Verkaufseinheit [Stück]	PG	TZ	Preis 100 Stück €
F 10 S 75	088625	4006209886250	10	50	75	15	500	50	135	B	163,45
F 10 S 100	088626	4006209886267	10	50	100	40	500	50	135	B	170,70
F 10 S 120	088627	4006209886274	10	50	120	60	250	50	135	B	187,55
F 10 S 140	088628	4006209886281	10	50	140	80	250	50	135	B	205,95
F 10 S 165	088629	4006209886298	10	50	165	105	250	50	135	B	274,05

Metallrahmendübel F M mit galv. verz. Senkkopfschraube und Aufnahme Kreuzschlitz PH

F M

Artikelbezeichnung	Art.-Nr.	GTIN / EAN	Bohrernenn-durchmesser d_0 [mm]	Min. Veranke-rungstiefe h_{ef} [mm]	Dübellänge l [mm]	Max. Dicke des Anbauteils t_{fix} [mm]	Umkar-ton [Stück]	Verkaufs-einheit [Stück]	PG	TZ	Preis 100 Stück €
F 8 M 72	**088660**[1]	4006209886601	8	30	72	42	100	100	140	F	**93,95**
F 8 M 92	**088662**[1]	4006209886625	8	30	92	62	100	100	140	F	**105,30**
F 8 M 112	**088664**[1]	4006209886649	8	30	112	82	100	100	140	F	**118,70**
F 8 M 132	**088666**[1]	4006209886663	8	30	132	102	100	100	140	F	**130,95**
F 10 M 72	**088670**[2]	4006209886700	10	30	72	42	100	100	140	F	**96,05**
F 10 M 92	**088672**[2]	4006209886724	10	30	92	62	100	100	140	F	**108,35**
F 10 M 112	**088674**[2]	4006209886748	10	30	112	82	100	100	140	F	**120,90**
F 10 M 132	**088676**[2]	4006209886762	10	30	132	102	100	100	140	F	**133,50**
F 10 M 152	**088678**[2]	4006209886786	10	30	152	122	100	100	140	F	**147,35**
F 10 M 182	**088680**[2]	4006209886809	10	30	182	152	50	50	140	F	**169,60**
F 10 M 202	**061064**[2]	4006209610640	10	30	202	172	50	50	140	F	**195,15**

[1] Schraubenkopf Ø 10 mm und Aufnahme Kreuschlitz PH2
[2] Schraubenkopf Ø 13 mm mit Aufnahme Kreuzschlitz PH3

Abdeckkappen für Fensterrahmendübel F 10 M

ADM

Artikelbezeichnung	Art.-Nr.	GTIN / EAN	Kappen-Ø [mm]	Kappenhöhe [mm]	Passend zu	Umkar-ton [Stück]	Verkaufs-einheit [Stück]	PG	TZ	Preis 100 Stück €
ADM 10 W	**088688**	4006209886885	16,5	4	F 10 M	10000	100	190	A	**11,20**

Fensterrahmenschraube FFSZ - Stahl galvanisch verzinkt

FFSZ

Artikelbezeichnung	Art.-Nr.	GTIN / EAN	Bohrernenndurch-messer d_0 [mm]	Antrieb	Schraubenlänge l_s [mm]	Umkar-ton [Stück]	Verkaufs-einheit [Stück]	PG	TZ	Preis 100 Stück €
FFSZ 7,5 x 52	**532906**	4048962219937	6	TX30	52	100	100	140	H	**22,75**
FFSZ 7,5 x 62	**532907**	4048962219944	6	TX30	62	100	100	140	H	**25,95**
FFSZ 7,5 x 72	**532908**	4048962219951	6	TX30	72	100	100	140	H	**29,40**
FFSZ 7,5 x 82	**532909**	4048962219968	6	TX30	82	100	100	140	H	**33,30**
FFSZ 7,5 x 92	**532910**	4048962219975	6	TX30	92	100	100	140	H	**38,00**
FFSZ 7,5 x 102	**532911**	4048962219982	6	TX30	102	100	100	140	H	**43,00**
FFSZ 7,5 x 112	**532912**	4048962219999	6	TX30	112	100	100	140	H	**48,05**
FFSZ 7,5 x 122	**532913**	4048962220001	6	TX30	122	100	100	140	H	**56,05**
FFSZ 7,5 x 132	**532914**	4048962220018	6	TX30	132	100	100	140	H	**67,05**
FFSZ 7,5 x 152	**532915**	4048962220025	6	TX30	152	100	100	140	H	**81,95**
FFSZ 7,5 x 182	**532916**	4048962220032	6	TX30	182	100	100	140	H	**103,15**
FFSZ 7,5 x 202	**532917**	4048962220049	6	TX30	202	100	100	140	H	**128,70**
FFSZ 7,5 x 212	**532919**	4048962220056	6	TX30	212	100	100	140	H	**147,20**
FFSZ 7,5 x 252	**532920**	4048962220063	6	TX30	252	100	100	140	H	**383,95**
FFSZ 7,5 x 302	**532921**	4048962220070	6	TX30	302	100	100	140	H	**530,20**

Fensterrahmenschraube FFS mit Flachkopf - Stahl galvanisch verzinkt

FFS

Artikelbezeichnung	Art.-Nr.	GTIN / EAN	Bohrernenn-durchmesser d_0 [mm]	Antrieb	Kopf-Ø d_K [mm]	Schraubenlänge l_s [mm]	Umkarton [Stück]	Verkaufseinheit [Stück]	PG	TZ	Preis 100 Stück €
FFS 7,5 x 42	**532922**	4048962220087	6	TX30	11,5	42	100	100	140	H	**20,75**
FFS 7,5 x 52	**532923**	4048962220094	6	TX30	11,5	52	100	100	140	H	**22,75**
FFS 7,5 x 62	**532925**	4048962220100	6	TX30	11,5	62	100	100	140	H	**25,95**
FFS 7,5 x 72	**532927**	4048962220117	6	TX30	11,5	72	100	100	140	H	**29,40**
FFS 7,5 x 82	**532928**	4048962220124	6	TX30	11,5	82	100	100	140	H	**33,30**
FFS 7,5 x 92	**532930**	4048962220131	6	TX30	11,5	92	100	100	140	H	**38,00**
FFS 7,5 x 102	**532931**	4048962220148	6	TX30	11,5	102	100	100	140	H	**43,00**
FFS 7,5 x 112	**532932**	4048962220155	6	TX30	11,5	112	100	100	140	H	**48,05**
FFS 7,5 x 122	**532934**	4048962220162	6	TX30	11,5	122	100	100	140	H	**56,05**
FFS 7,5 x 132	**532935**	4048962220179	6	TX30	11,5	132	100	100	140	H	**67,05**
FFS 7,5 x 152	**532941**	4048962220216	6	TX30	11,5	152	100	100	140	H	**81,95**
FFS 7,5 x 182	**532942**	4048962220223	6	TX30	11,5	182	100	100	140	H	**103,15**
FFS 7,5 x 202	**532943**	4048962220230	6	TX30	11,5	202	100	100	140	H	**128,70**
FFS 7,5 x 212	**532944**	4048962220247	6	TX30	11,5	212	100	100	140	H	**147,20**
FFS 7,5 x 252	**532945**	4048962220254	6	TX30	11,5	252	100	100	140	H	**383,95**
FFS 7,5 x 302	**532946**	4048962220261	6	TX30	11,5	302	100	100	140	H	**530,20**

Abdeckkappen für FFS A und FFSZ A

FFS-A

FFSZ-A

Artikelbezeichnung	Art.-Nr.	GTIN / EAN	Kappen-Ø [mm]	Kappenhöhe [mm]	Farbe	Passend zu	Umkarton [Stück]	Verkaufseinheit [Stück]	PG	TZ	Preis 100 Stück €
FFS-A BR	**061561**	4006209615614	15	4,8	braun	FFS - Flachkopf	10000	100	190	A	**5,90**
FFS-A W	**061560**	4006209615607	15	4,8	weiß	FFS - Flachkopf	10000	100	190	A	**5,90**
FFSZ-A BR	**538709**	4048962265545	14	2,2	braun	FFSZ - Zylinderkopf	10000	100	190	A	**5,90**
FFSZ-A W	**538708**	4048962265538	14	2,2	weiß	FFSZ - Zylinderkopf	10000	100	190	A	**5,90**

Justierdübel S 10 J 75 S mit Schraube - Stahl galvanisch verzinkt

S 10 J S 75 S

Artikelbezeichnung	Art.-Nr.	GTIN / EAN	Bohrernenn-durchmesser d_0 [mm]	Dübellänge l [mm]	Schraubenab-messung d_s x l_s [mm]	Holzdicke d_a [mm]	Umkarton [Stück]	Verkaufseinheit [Stück]	PG	TZ	Preis 100 Stück €
S 10 J 75 S	**080710**	4006209807101	10	75	6,0 x 110	25	500	50	290	B	**130,55**

Justierschraube JUSS selbstbohrend für Bit T25 - Stahl, galvanisch verzinkt

JUSS

Artikelbezeichnung	Art.-Nr.	GTIN / EAN	Antrieb	Schraubenab-messung d_s x l_s [mm]	Holzdicke d_a [mm]	Max. Justierweg x [mm]	Umkarton [Stück]	Verkaufseinheit [Stück]	PG	TZ	Preis 100 Stück €
JUSS 6 x 60	**059040**	4006209590409	TX25	6,0 x 60	20	10	100	100	140	H	**37,30**
JUSS 6 x 70	**059041**	4006209590416	TX25	6,0 x 70	30	15	100	100	140	H	**41,30**
JUSS 6 x 80	**059042**	4006209590423	TX25	6,0 x 80	30	25	100	100	140	H	**45,65**
JUSS 6 x 90	**059043**	4006209590430	TX25	6,0 x 90	30	35	100	100	140	H	**50,40**

Justierschraube JUSS selbstbohrend für Bit T25 - Stahl, galvanisch verzinkt

JUSS

Artikelbezeichnung	Art.-Nr.	GTIN / EAN	Antrieb	Schraubenabmessung d_s x l_s [mm]	Holzdicke d_a [mm]	Max. Justierweg x [mm]	Umkarton [Stück]	Verkaufseinheit [Stück]	PG	TZ	Preis 100 Stück €
JUSS 6 x 100	**059044**	4006209590447	TX25	6,0 x 100	30	45	100	100	140	H	**55,75**
JUSS 6 x 110	**059045**	4006209590454	TX25	6,0 x 110	30	55	100	100	140	H	**62,60**
JUSS 6 x 120	**059046**	4006209590461	TX25	6,0 x 120	30	65	100	100	140	H	**69,70**
JUSS 6 x 145	**059047**	4006209590478	TX25	6,0 x 145	30	90	100	100	140	H	**88,95**

Justierschraube FAFS - Stahl, galvanisch verzinkt

FAFS

FAFS Setzwerkzeug und Bit

Artikelbezeichnung	Art.-Nr.	GTIN / EAN	Zulassung ETA	Antrieb	Schraubenabmessung d_s x l_s [mm]	Max. Abstand a [mm]	Gewindelänge l_g [mm]	Min. Holzdicke d_a [mm]	Umkarton [Stück]	Verkaufseinheit [Stück]	PG	TZ	Preis 100 Stück €
FAFS 5 x 80 TX25	**558879**	4048962428339	●	TX25	5,0 x 80	60	45	20	100	100	140	H	**67,25**
FAFS 5 x 90 TX25	**558880**	4048962428346	●	TX25	5,0 x 90	70	54	20	100	100	140	H	**73,05**
FAFS 5 x 100 TX25	**558881**	4048962428353	●	TX25	5,0 x 100	80	60	20	100	100	140	H	**80,85**
FAFS 5 x 120 TX25	**558882**	4048962428360	●	TX25	5,0 x 120	100	70	20	100	100	140	H	**101,05**
FAFS Setzwerkzeug und Bit	**558883**	4048962425918	–	TX25	–	–	–	–	10	1	490	Z	**686,95**

Abstandsschraube ASL für Bit T25 - Stahl, galvanisch verzinkt

ASL

Artikelbezeichnung	Art.-Nr.	GTIN / EAN	Bohrernenndurchmesser d_0 [mm]	Min. Bohrlochtiefe h_1 [mm]	Max. Abstand a [mm]	Umkarton [Stück]	Verkaufseinheit [Stück]	PG	TZ	Preis 100 Stück €
ASL 6 x 80	**059061**	4006209590614	8	55	35	500	100	140	H	**117,55**
ASL 6 x 100	**059062**	4006209590621	8	55	55	500	100	140	H	**133,70**
ASL 6 x 120	**059063**	4006209590638	8	55	75	500	100	140	H	**149,75**
ASL 6 x 150	**059064**	4006209590645	8	55	105	500	50	140	H	**238,75**

TherMax 8 und 10

TherMax

Artikelbezeichnung	Art.-Nr.	GTIN / EAN	Bohrernenndurchmesser d_0 [mm]	Bohrlochtiefe h_0 [mm]	Nutzlänge t_{fix} [mm]	Schlüsselweite SW [mm]	Umkarton [Stück]	Verkaufseinheit [Stück]	PG	TZ	Preis 100 Stück €
TherMax 8/60 M6	**045685**[1)2)]	4006209456859	10	120	45 - 60	10	20	20	170	B	**558,80**
TherMax 8/80 M6	**045686**[1)2)]	4006209456866	10	140	60 - 80	10	20	20	170	B	**568,80**
TherMax 8/100 M6	**045687**[1)2)]	4006209456873	10	160	80 - 100	10	20	20	170	B	**578,75**
TherMax 8/120 M6	**045688**[1)2)]	4006209456880	10	180	100 - 120	10	20	20	170	B	**588,65**
TherMax 8/140 M6	**045689**[1)2)]	4006209456897	10	200	120 - 140	10	20	20	170	B	**598,50**
TherMax 8/160 M6	**045690**[1)2)]	4006209456903	10	220	140 - 160	10	20	20	170	B	**618,45**

[1)] inklusive SX 5

[2)] Min. Schraubenlänge ls = 22mm + Dicke des Anbauelements t fix; in Holz ohne Universaldübel UX verwenden.

TherMax 8 und 10

TherMax

Artikelbezeichnung	Art.-Nr.	GTIN / EAN	Bohrernenn-durchmesser d_0 [mm]	Bohrlochtiefe h_0 [mm]	Nutzlänge t_{fix} [mm]	Schlüsselweite SW [mm]	Umkar-ton [Stück]	Verkaufs-einheit [Stück]	PG	TZ	Preis 100 Stück €
TherMax 8/180 M6	045691[1)2)]	4006209456910	10	240	160 - 180	10	20	20	170	B	648,50
TherMax 10/100 M6	045692[1)2)]	4006209456927	12	160	80 - 100	13	20	20	170	B	658,30
TherMax 10/100 M8	045697[2)]	4006209456972	12	160	80 - 100	13	20	20	170	B	658,30
TherMax 10/100 M10	045702[2)]	4006209457023	12	160	80 - 100	13	20	20	170	B	658,30
TherMax 10/120 M6	045693[1)2)]	4006209456934	12	180	100 - 120	13	20	20	170	B	668,60
TherMax 10/120 M8	045698[2)]	4006209456989	12	180	100 - 120	13	20	20	170	B	668,60
TherMax 10/120 M10	045703[2)]	4006209457030	12	180	100 - 120	13	20	20	170	B	668,60
TherMax 10/140 M6	045694[1)2)]	4006209456941	12	200	120 - 140	13	20	20	170	B	678,45
TherMax 10/140 M8	045699[2)]	4006209456996	12	200	120 - 140	13	20	20	170	B	678,45
TherMax 10/140 M10	045704[2)]	4006209457047	12	200	120 - 140	13	20	20	170	B	678,45
TherMax 10/160 M6	045695[1)2)]	4006209456958	12	220	140 - 160	13	20	20	170	B	698,25
TherMax 10/160 M8	045700[2)]	4006209457009	12	220	140 - 160	13	20	20	170	B	698,25
TherMax 10/160 M10	045705[2)]	4006209457054	12	220	140 - 160	13	20	20	170	B	698,25
TherMax 10/180 M6	045696[1)2)]	4006209456965	12	240	160 - 180	13	20	20	170	B	708,20
TherMax 10/180 M8	514252[2)]	4048962131734	12	240	160 - 180	13	20	20	170	B	708,20
TherMax 10/180 M10	514256[2)]	4048962131772	12	240	160 - 180	13	20	20	170	B	708,20
TherMax 10/200 M6	512605[1)2)]	4048962117448	12	260	180 - 200	13	20	20	170	B	728,55
TherMax 10/200 M8	514253[2)]	4048962131741	12	260	180 - 200	13	20	20	170	B	728,55
TherMax 10/200 M10	514257[2)]	4048962131789	12	260	180 - 200	13	20	20	170	B	728,55
TherMax 10/220 M6	514250[1)2)]	4048962131710	12	280	200 - 220	13	20	20	170	B	860,90
TherMax 10/220 M8	514254[2)]	4048962131758	12	280	200 - 220	13	20	20	170	B	860,90
TherMax 10/220 M10	514258[2)]	4048962131796	12	280	200 - 220	13	20	20	170	B	860,90
TherMax 10/240 M6	514251[1)2)]	4048962131727	12	300	220 - 240	13	20	20	170	B	890,70
TherMax 10/240 M8	514255[2)]	4048962131765	12	300	220 - 240	13	20	20	170	B	890,70
TherMax 10/240 M10	514259[2)]	4048962131802	12	300	220 - 240	13	20	20	170	B	890,70

[1)] inklusive SX 5
[2)] Min. Schraubenlänge ls = 22mm + Dicke des Anbauelements t fix; in Holz ohne Universaldübel UX verwenden.

Verblendsanieranker chemisch VBS

VBS

VBS 8 Reinigungsset

Artikelbezeichnung	Art.-Nr.	GTIN / EAN	Zu-lassung DIBt	Bohrernenn-durchmesser d_0 [mm]	Bohrtiefe = Setztiefe $h_0 = h_s$ [mm]	Luftschicht bzw. Dämmung [mm]	Effektive Verankerungs-tiefe h_{ef} [mm]	Umkar-ton [Stück]	Verkaufs-einheit [Stück]	PG	TZ	Preis 100 Stück €
VBS 8/20	078763[1)2)]	4006209787632	●	8	195	0 - 20	>60	100	100	590	C	648,50
VBS 8/50	078799[1)2)]	4006209787991	●	8	225	20 - 50	>60	100	100	590	C	734,85
VBS 8/80	078800[1)2)]	4006209788004	●	8	255	50 - 80	>60	100	100	590	C	805,00
VBS 8/120	078801[1)2)]	4006209788011	●	8	295	80 - 120	>60	100	100	590	C	917,10
VBS 8/150	078802[1)2)]	4006209788028	●	8	325	120 - 150	>60	100	100	590	C	1.010,35
VBS 8 Reinigungsset	090241	4006209902417	–	–	–	–	–	100	1	590	Z	2.005,40

[1)] Produkt bestehend aus Kunststoffsiebhülse, profiliertem Draht A4 und Injektionsdüse.
[2)] Für das Verschließen der Vormauerschale sind zusätzlich ca. 2-3 Skalenteile FIS V-Mörtel erforderlich.

Verblendsanieranker mechanisch VBS-M - Stahl galvanisch verzinkt

VBS-M

Artikelbezeichnung	Art.-Nr.	GTIN / EAN	Zulassung DIBt	Bohrennenndurchmesser d_0 [mm]	Bohrtiefe = Setztiefe $h_0 = h_s$ [mm]	Luftschicht bzw. Dämmung [mm]	Effektive Verankerungstiefe h_{ef} [mm]	Umkarton [Stück]	Verkaufseinheit [Stück]	PG	TZ	Preis 100 Stück €
VBS-M 8 x 120	514243	4048962131642	●	8	140	20	>50	100	100	190	B	419,60
VBS-M 8 x 185	514244	4048962131659	●	8	205	20	>50	100	100	190	B	441,00
VBS-M 8 x 205	514245	4048962131666	●	8	225	40	>50	100	100	190	B	454,65
VBS-M 8 x 225	514246	4048962131673	●	8	245	60	>50	100	100	190	B	479,10
VBS-M 8 x 245	514247	4048962131680	●	8	265	80	>50	100	100	190	B	521,85
VBS-M 8 x 265	514248	4048962131697	●	8	265	100	>50	100	100	190	B	550,70
VBS-M 8 x 285	514249	4048962131703	●	8	305	120	>50	100	100	190	B	575,15

Verblendsanieranker mechanisch VBS-M R - nicht rostender Stahl der Korrosionsbeständigkeitsklasse III

VBS-M R

Artikelbezeichnung	Art.-Nr.	GTIN / EAN	Zulassung DIBt	Bohrennenndurchmesser d_0 [mm]	Bohrtiefe = Setztiefe $h_0 = h_s$ [mm]	Luftschicht bzw. Dämmung [mm]	Effektive Verankerungstiefe h_{ef} [mm]	Umkarton [Stück]	Verkaufseinheit [Stück]	PG	TZ	Preis 100 Stück €
VBS-M 8 x 120 R	514236	4048962131574	●	8	140	20	>50	100	100	190	C	496,65
VBS-M 8 x 185 R	514237	4048962131581	●	8	205	20	>50	100	100	190	C	528,50
VBS-M 8 x 205 R	514238	4048962131598	●	8	225	40	>50	100	100	190	C	552,60
VBS-M 8 x 225 R	514239	4048962131604	●	8	245	60	>50	100	100	190	C	572,30
VBS-M 8 x 245 R	514240	4048962131611	●	8	265	80	>50	100	100	190	C	598,05
VBS-M 8 x 265 R	514241	4048962131628	●	8	285	100	>50	100	100	190	C	616,40
VBS-M 8 x 285 R	514242	4048962131635	●	8	305	120	>50	100	100	190	C	635,95

Verblendsanieranker VBS Zubehör

ABP

FPB TX

Artikelbezeichnung	Art.-Nr.	GTIN / EAN		Umkarton [Stück]	Verkaufseinheit [Stück]	PG	TZ	Preis 1 Stück €
Druckluft-Reinigungsgerät	093286	4006209932865		10	1	590	Z	119,65
FPB TX25 ProfiBit	517693	4048962146639		50	1	420	Z	24,45

DuoPower

DuoPower

Artikelbezeichnung	Art.-Nr.	GTIN / EAN	Bohrernenn-durchmesser d_0 [mm]	Min. Bohrloch-tiefe h_1 [mm]	Spanplatten-/ Holzschrauben d_s [mm]	Dübellänge l [mm]	Umkar-ton [Stück]	Verkaufs-einheit [Stück]	PG	TZ	Preis 100 Stück €
DuoPower 5 x 25	**535452**	4048962239829	5	35	3,0 - 4,0	25	4000	100	107	A	**5,90**
DuoPower 6 x 30	**535453**	4048962239836	6	40	4,0 - 5,0	30	5000	100	107	A	**8,25**
DuoPower 6 x 50	**538250**	4048962262179	6	60	4,0 - 5,0	50	2000	100	107	A	**13,65**
DuoPower 8 x 40	**535455**	4048962239850	8	50	4,5 - 6,0	40	2000	100	107	A	**11,95**
DuoPower 8 x 65	**538251**	4048962262186	8	75	4,5 - 6,0	65	1200	50	107	A	**21,20**
DuoPower 10 x 50	**535456**	4048962239867	10	60	6,0 - 8,0	50	1200	50	107	A	**22,50**
DuoPower 10 x 80	**538252**	4048962262193	10	100	6,0 - 8,0	80	500	25	107	A	**39,85**
DuoPower 12 x 60	**538253**	4048962262209	12	90	8,0 - 10,0	60	600	25	107	A	**34,15**
DuoPower 14 x 70	**538254**	4048962262216	14	90	10,0 - 12,0	70	400	20	107	A	**63,15**

DuoPower ETA mit Spanplattenschraube

DuoPower ETA FPF II

Artikelbezeichnung	Art.-Nr.	GTIN / EAN	Zu-lassung ETA	Bohrernenn-durchmesser d_0 [mm]	Min. Bohrloch-tiefe h_1 [mm]	Spanplatten-/ Holzschrauben d_s [mm]	Dübellänge l [mm]	Umkar-ton [Stück]	Verkaufs-einheit [Stück]	PG	TZ	Preis 100 Stück €
DuoPower ETA 8 x 40 FPF II	**564789**	4048962463392	●	8	69	6,0 x 60	40	1200	50	107	N	**40,50**

DuoPower ETA mit Sicherheitsschraube

DuoPower ETA Sicherheits-schraube

Artikelbezeichnung	Art.-Nr.	GTIN / EAN	Zu-lassung ETA	Bohrernenndurch-messer d_0 [mm]	Min. Bohrlochtiefe h_1 [mm]	Spanplatten-/Holz-schrauben d_s [mm]	Umkar-ton [Stück]	Verkaufs-einheit [Stück]	PG	TZ	Preis 100 Stück €
DuoPower ETA 8 x 40 Sicherheitsschraube	**564790**	4048962463408	●	8	76	6,0 x 66,5	1200	50	107	N	**50,30**
DuoPower ETA 10 x 50 Sicherheitsschraube	**564792**	4048962463422	●	10	78	7,0 x 69	500	50	107	N	**83,05**

DuoPower mit Schraube

DuoPower S DuoPower S PH

Artikelbezeichnung	Art.-Nr.	GTIN / EAN	Bohrernenn-durchmesser d_0 [mm]	Min. Bohrloch-tiefe h_1 [mm]	Spanplatten-/ Holzschrauben d_s [mm]	Dübellänge l [mm]	Umkar-ton [Stück]	Verkaufs-einheit [Stück]	PG	TZ	Preis 100 Stück €
DuoPower 5 x 25 S	**535458**	4048962239874	5	40	3,5 x 35	25	2500	50	107	N	**23,40**
DuoPower 6 x 30 S	**535459**	4048962239881	6	45	4,5 x 40	30	2500	50	107	N	**26,40**
DuoPower 6 x 50 S	**538255**	4048962262223	6	65	4,5 x 60	50	1200	50	107	N	**42,20**
DuoPower 8 x 40 S	**535460**	4048962239898	8	60	5,0 x 55	40	1200	50	107	N	**38,95**
DuoPower 8 x 65 S	**538256**	4048962262230	8	85	5,0 x 80	65	600	25	107	N	**69,70**
DuoPower 10 x 50 S	**535461**	4048962239904	10	74	7,0 x 69	50	250	25	107	N	**79,80**
DuoPower 10 x 80 S	**538257**	4048962262247	10	112	7,0 x 107	80	240	10	107	N	**99,30**
DuoPower 12 x 60 S	**538258**	4048962262254	12	85	8,0 x 80	60	200	10	107	N	**95,35**
DuoPower 14 x 70 S	**538259**	4048962262261	14	100	10,0 x 95	70	80	8	107	N	**157,10**
DuoPower 5 x 25 S PH	**535462**	4048962239911	5	40	3,5 x 35	25	2500	50	107	N	**23,40**
DuoPower 6 x 30 S PH	**535463**	4048962239928	6	45	4,5 x 40	30	2500	50	107	N	**26,40**
DuoPower 6 x 50 S PH	**538260**	4048962262278	6	65	4,5 x 60	50	1200	50	107	N	**42,20**
DuoPower 8 x 40 S PH	**535464**	4048962239935	8	60	5,0 x 55	40	1200	50	107	N	**38,95**
DuoPower 8 x 65 S PH	**538261**	4048962262285	8	85	5,0 x 80	65	600	25	107	N	**69,70**
DuoPower 6 x 30 S PH TX	**545838**[1)]	4048962324440	6	45	4,5 x 40	30	2000	100	107	N	**26,40**

[1)] mit Panhead-Schraube und Torx-Antrieb

DuoPower Industriedesign mit phosphatierter Schraube

DuoPower S Ind

Artikelbezeichnung	Art.-Nr.	GTIN / EAN	Bohrernenn-durchmesser d_0 [mm]	Min. Bohrloch-tiefe h_1 [mm]	Spanplatten-/ Holzschrauben d_s [mm]	Dübellänge l [mm]	Umkar-ton [Stück]	Verkaufs-einheit [Stück]	PG	TZ	Preis 1 Stück €
DuoPower 6 x 30 S Ind K	**563784**	4048962456110	6	45	4,5 x 40	30	5	5	300	T	**5,60**
DuoPower 8 x 40 S Ind K	**563785**	4048962456127	8	60	5,0 x 55	40	5	5	300	T	**5,60**

Dübel SX Plus

SX Plus

Artikelbezeichnung	Art.-Nr.	GTIN / EAN	Bohrernenn-durchmesser d_0 [mm]	Min. Bohrloch-tiefe h_1 [mm]	Spanplatten-/ Holzschrauben d_s [mm]	Dübellänge l [mm]	Umkar-ton [Stück]	Verkaufs-einheit [Stück]	PG	TZ	Preis 100 Stück €
SX Plus 4 x 20	**568004**	4048962480801	4	30	2,0 - 3,0	20	8000	200	105	A	**5,10**
SX Plus 5 x 25	**568005**	4048962480818	5	35	3,0 - 4,0	25	4000	100	105	A	**5,30**
SX Plus 6 x 30	**568006**	4048962480825	6	40	4,0 - 5,0	30	5000	100	105	A	**7,40**
SX Plus 6 x 50	**568106**	4048962480870	6	60	4,0 - 5,0	50	2000	100	105	A	**12,30**
SX Plus 8 x 40	**568008**	4048962480832	8	50	4,5 - 6,0	40	2400	100	105	A	**10,75**
SX Plus 8 x 65	**568108**	4048962480887	8	75	4,5 - 6	65	1200	50	105	A	**19,05**
SX Plus 10 x 50	**568010**	4048962480849	10	70	6,0 - 8,0	50	1200	50	105	A	**20,25**
SX Plus 10 x 80	**568110**	4048962480894	10	100	6,0 - 8,0	80	500	25	105	A	**35,70**
SX Plus 12 x 60	**568012**	4048962480856	12	80	8,0 - 10,0	60	600	25	105	A	**30,60**
SX Plus 14 x 70	**568014**	4048962480863	14	90	10,0 - 12,0	70	400	20	105	A	**56,50**

Dübel SX Plus mit Schraube

SX Plus S

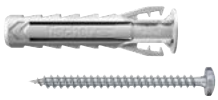

SX Plus PH

Artikelbezeichnung	Art.-Nr.	GTIN / EAN	Bohrernenn-durchmesser d_0 [mm]	Min. Bohrloch-tiefe h_1 [mm]	Spanplatten-/ Holzschrauben d_s [mm]	Dübellänge l [mm]	Umkar-ton [Stück]	Verkaufs-einheit [Stück]	PG	TZ	Preis 100 Stück €
SX Plus 6 x 30 S	**568206**	4048962480900	6	45	4,5 x 40	30	2500	50	105	N	**23,90**
SX Plus 8 x 40 S	**568208**	4048962480917	8	60	5,0 x 60	40	1200	50	105	N	**34,95**
SX Plus 6 x 30 S PH TX	**567935**	4048962482614	6	45	4,5 x 40	30	2000	100	105	N	**23,90**

Dübel S

S

Artikelbezeichnung	Art.-Nr.	GTIN / EAN	Bohrernenn-durchmesser d_0 [mm]	Min. Bohrlochtiefe h_1 [mm]	Dübellänge l [mm]	Umkar-ton [Stück]	Verkaufs-einheit [Stück]	PG	TZ	Preis 100 Stück €
S 4	**050104**	4006209501047	4	25	20	8000	200	100	A	**5,05**
S 5	**050105**	4006209501054	5	35	25	4000	100	100	A	**5,25**
S 6	**050106**	4006209501061	6	40	30	5000	100	100	A	**7,35**
S 8	**050108**	4006209501085	8	55	40	2000	100	100	A	**10,65**
S 10	**050110**	4006209501108	10	70	50	1000	50	100	A	**20,00**
S 12	**050112**	4006209501122	12	80	60	500	25	100	A	**30,40**
S 14	**050114**	4006209501146	14	90	75	400	20	100	A	**55,65**
S 16	**050116**	4006209501160	16	100	80	200	10	100	A	**83,10**
S 20	**050120**	4006209501207	20	120	90	100	5	100	A	**194,40**
S 5 DP	**050124**	4006209501245	5	35	25	10000	200	100	A	**5,05**
S 6 DP	**050125**	4006209501252	6	40	30	4000	200	100	A	**7,15**
S 8 DP	**050126**	4006209501269	8	55	40	4000	200	100	A	**10,35**
S 10 DP	**050127**	4006209501276	10	70	50	2000	100	100	A	**19,40**

DuoSeal mit nicht rostender Schraube der Korrosionsbeständigkeitsklasse II

DuoSeal S

Artikelbezeichnung	Art.-Nr.	GTIN / EAN	Bohrernenn-durchmesser d_0 [mm]	Min. Bohrloch-tiefe h_1 [mm]	Dübellänge l [mm]	Schraubenab-messung d_s x l_s [mm]	Umkar-ton [Stück]	Verkaufs-einheit [Stück]	PG	TZ	Preis 100 Stück €
DuoSeal 6 x 38 S PH TX A2	**557727**	4048962402711	6	65 - t_{fix}	38	4,5 x 60	1000	50	107	N	**79,70**
DuoSeal 8 x 48 S PH TX A2	**557728**	4048962402728	8	75 - t_{fix}	48	6,0 x 70	600	25	107	N	**107,55**

FixTainer

FixTainer

Artikelbezeichnung	Art.-Nr.	GTIN / EAN	Inhalt	Umkarton [Stück]	Verkaufseinheit [Stück]	PG	TZ	Preis 1 Stück €
FixTainer SX Plus + Schrauben	**532891**	4048962219852	60 x Spreizdübel SX Plus 6 x 30, 30 x Spreizdübel SX Plus 8 x 40, 15 x Spreizdübel SX Plus 10 x 50, 60 x Senkkopfschraube 4,5 x 40 TX, 30 x Senkkopfschraube 5,0 x 55 TX, 15 x Senkkopfschraube 6,0 x 70 TX	4	1	190	A	**27,10**
FixTainer SX Plus	**532892**	4048962219869	120 x SX Plus 6 x 30, 60 x SX Plus 8 x 40, 30 x SX Plus 10 x 50	4	1	190	A	**24,05**
FixTainer UX, SX Plus, GKM + Schrauben	**532893**	4048962219876	50 x SX Plus 6 x 30, 50 x UX 6 x 35 R, 25 x Gipskartondübel GK zzgl. Setzwerkzeug GKW, 15 x Gipskartondübel Metall GKM, 50 x Senkkopfschraube 4,5 x 40 TX, 50 x Senkkopfschraube 4,5 x 45 TX	4	1	190	A	**29,60**
FixTainer DuoPower	**535968**	4048962245585	120 x DuoPower 6 x 30, 60 x DuoPower 8 x 40, 30 x DuoPower 10 x 50	4	1	190	A	**27,00**
FixTainer DuoPower Dübel und Schrauben-Box	**535969**	4048962245592	60 x DuoPower 6 x 30, 30 x DuoPower 8 x 40, 15 x DuoPower 10 x 50, 60 x Senkkopfschraube 4,5 x 40 TX, 30 x Senkkopfschraube 5,0 x 55 TX, 15 x Sicherheitsschraube 7 x 69 6kt. US TX	4	1	190	A	**30,50**
FixTainer Dübelschraube	**553347**	4048962365498	120 x Senkkopfschraube 4,5 x 40 TX, 60 x Senkkopfschraube 5,0 x 55 TX, 30 x Sicherheitsschraube 7,0 x 69 6kt. US TX40	4	1	190	A	**35,30**
FixTainer DuoPower Elektriker	**535970**	4048962245608	200 x DuoPower 6 x 30, 20 x DuoPower 8 x 40, 60 x Panheadschraube 4,5 x 40 TX, 20 x Panheadschraube 5,0 x 55 TX	4	1	190	A	**42,75**
FixTainer DuoPower kurz/lang	**539867**	4048962272628	80 x DuoPower 6 x 30, 40 x DuoPower 6 x 50, 60 x DuoPower 8 x 40, 30 x DuoPower 8 x 65	4	1	190	A	**27,30**
FixTainer Power- und Schlauer-Box	**539868**	4048962272635	60 x DuoPower 6 x 30, 30 x DuoPower 8 x 40, 10 x DuoTec 10, 60 x Senkkopfschraube 4,5 x 40 TX, 30 x Senkkopfschraube 5,0 x 55 TX, 10 x Panheadschraube 5,0 x 60 TX	4	1	190	A	**32,10**
FixTainer DuoPower / DuoSeal	**561472**	4048962434521	100 x DuoPower 6 x 30, 25 x DuoPower 10 x 50, 50 x DuoSeal 6 x 38, 50 x Panheadschrauben 4,5 x 60 in Edelstahl A2 TX20, 25 x DuoSeal 8 x 48, 25 x Panheadschrauben 6,0 x 70 in Edelstahl A2 TX30	4	1	190	N	**73,25**
FixTainer DuoPower + EasyHook + Schr. TX	**563578**	4048962454680	48 x DuoPower 6 x 30 28 x DuoPower 8 x 40 24 x EasyHook Winkelhaken 6 12 x EasyHook Winkelhaken 8 12 x EasyHook Rundhaken 6 8 x EasyHook Rundhaken 8 12 x EasyHook Ösenhaken 6 8 x EasyHook Ösenhaken 8 24 x Abdeckkappe 6 16 x Abdeckkappe 8 12 x Schraube ST 5,0 x 60 ZPF 16 x Schraube ST 5,0 x 80 ZPF 24 xSchraube ST 4,0 x 50 ZPF 24 x Schraube ST 4,0 x 70 ZPF	4	1	190	A	**66,65**

FixTainer

FixTainer

Artikelbezeichnung	Art.-Nr.	GTIN / EAN	Inhalt	Umkarton [Stück]	Verkaufseinheit [Stück]	PG	TZ	Preis 1 Stück €
FixTainer PowerFast II TX TG	**562272**	4048962439786	150 x FPF II CTP 4,0X35 BC 100 x FPF II CTP 4,0X40 BC 100 x FPF II CTP 4,5X45 BC 75 x FPF II CTP 4,5X50 BC 50 x FPF II CTP 5,0X60 BC 50 x FPF II CTP 5,0X70 BC 2 x FPB T 20 ProfiBit W 10	4	1	190	L	**27,70**
FixTainer PowerFast II TX VG	**562273**	4048962439793	200 x FPF II CTF 3,5X16 BC 200 x FPF II CTF 3,5X30 BC 100 x FPF II CTF 4,0X35 BC 100 x FPF II CTF 4,0X40 BC 50 x FPF II CTF 4,0X50 BC 50 x FPF II CTF 5,0X60 BC 2 x FPB T 20 ProfiBit W 10	4	1	190	L	**27,70**
FixTainer PowerFast II PZ	**562277**	4048962439830	200 x FPF II CZF 3,5x16 BC 200 x FPF II CZF 3,5x30 BC 100 x FPF II CZF 4,0x35 BC 100 x FPF II CZF 4,0x40 BC 50 x FPF II CZP 4,0x60 BC 50 x FPF II CZP 5,0x50 BC 2 x FPB PZ2 ProfiBit	4	1	190	L	**27,70**
FixTainer DuoLine	**548862**	4048962350760	60 x DuoPower 6 x 30, 30 x DuoPower 8 x 40, 8 x DuoTec 10, 20 x DuoBlade, 40 x Senkkopfschraube 4,5 x 40 TX, 15 x Senkkopfschraube 5,0 x 55 TX, 8 x Panheadschraube 5,0 x 60 TX	4	1	190	A	**34,75**
FixTainer - bohren und dübeln	**547166**	4048962334876	100 x DuoPower 6 x 30, 50 x DuoPower 8 x 40, 100 x Senkkopfschraube 4,5 x 40 TX, 50 x Senkkopfschraube 5,0 x 55 TX, 1 x SDS Plus Pointer II 6/50/110, 1 x SDS Plus Pointer II 8/50/110, 1 x fischer Meterstab 1 Meter, 2 x Flaschenöffner SX, 1 x Schlüsselanhänger Mini Wasserwaage	4	1	190	A	**45,75**
FixTainer - leer -	**533069**	4048962220865		4	1	190	Z	**12,20**

Meister-Boxen

MeisterBox

Artikelbezeichnung	Art.-Nr.	GTIN / EAN	Inhalt	Umkarton [Stück]	Verkaufseinheit [Stück]	PG	TZ	Preis 1 Stück €
Meister-Box SX Plus	**041648**	4006209416488	60 x Spreizdübel SX Plus 6 x 30, 60 x Spreizdübel SX Plus 8 x 40, 12 x Spreizdübel SX Plus 10 x 50	10	1	190	A	**16,05**
Meister-Box SX Plus S	**513777**	4048962130638	50 x Spreizdübel SX Plus 6 x 30, 30 x Spreizdübel SX Plus 8 x 40, 30 x Senkkopfschraube 4,5 x 40, 30 x Senkkopfschraube 5 x 55	10	1	190	A	**17,70**
Meister-Box UX / UX-R	**513893**	4048962131383	25 x Universaldübel UX 6 x 35, 25 x Universaldübel UX 6 x 35 R, 25 x Universaldübel UX 8 x 50, 25 x Universaldübel UX 8 x 50 R, 10 x Universaldübel UX 10 x 60	10	1	190	A	**16,50**
ProfiBox DuoPower + EasyHook + Schr. A2	**563577**	4048962454673	30 x DuoPower 6 x 30 20 x DuoPower 8 x 40 8 x EasyHook Winkelhaken 6 4 x EasyHook Winkelhaken 8 8 x EasyHook Rundhaken 6 4 x EasyHook Rundhaken 8 4 x EasyHook Ösenhaken 8 8 x Abdeckkappe 6 8 x Abdeckkappe 8 12 x Schraube SZ 5,0 x 60 A2F 8 x Schraube SZ 5,0 x 80 A2F 22 x Schraube SZ 4,0 x 50 A2F 8 x Schraube SZ 4,0 x 70 A2F	10	1	190	N	**32,95**
Meister-Box UX + Schrauben + Haken	**513894**	4048962131390	50 x Universaldübel UX 6 x 35 R, 25 x Universaldübel UX 8 x 50 R, 20 x Senkkopfschraube 4,5 x 45, 15 x Senkkopfschraube 5 x 65, 4 x Winkelhaken 5,5, x 70, 4 x Rundhaken 5,5 x 70	10	1	190	A	**21,95**
Meister-Box GK + Schrauben	**513892**	4048962131376	50 x Gipskartondübel GK, 1 x Setzwerkzeug, 38 x Senkkopfschraube 4,5 x 35, 6 x Winkelhaken 4,2 x 40, 6 x Rundhaken 4 x 46	10	1	190	A	**30,15**
Meister-Box HM + Schrauben	**558327**	4048962411461	10x HM 5x37 S PH 10x HM 5x37 S 10x HM 5x52 S PH 10x HM 5x52 S 5x HM 5x65 S PH 5x HM 5x65 S	10	1	190	A	**34,85**
Meister-Box DuoPower + Schrauben	**535972**	4048962245622	50 x DuoPower 6 x 30, 30 x DuoPower 8 x 40, 50 x Senkkopfschraube 4,5 x 40, 30 x Senkkopfschraube 5,0 x 55	10	1	190	A	**19,50**
Meister-Box DuoPower	**535971**	4048962245615	60 x DuoPower 6 x 30, 60 x DuoPower 8 x 40, 12 x DuoPower 10 x 50	10	1	190	A	**17,75**
Meister-Box DuoPower und DuoTec	**540093**	4048962276701	30 x DuoPower 6 x 30, 20 x Senkkopfchraube 4,5 x 40, 15 x DuoPower 8 x 40, 10 x Senkkopfschraube 5,0 x 55, 6 x DuoTec 10, 6 x Panheadschraube 5,0 x 60	10	1	190	A	**18,15**
Meister-Box DuoPower kurz/lang	**540096**	4048962276732	60 x DuoPower 6 x 30, 40 x DuoPower 8 x 40, 30 x DuoPower 6 x 50, 20 x DuoPower 8 x 65	10	1	190	A	**21,25**
Meister-Box DuoBlade	**548857**	4048962350715	35 x DuoBlade, 30 x Schraube SZ 4,5 x 40 ZPF, 6 x Winkelhaken 4,2 x 46, 6 x Rundhaken 4,0 x 46	10	1	190	A	**29,65**

Meister-Boxen

MeisterBox

Artikelbezeichnung	Art.-Nr.	GTIN / EAN	Inhalt	Umkarton [Stück]	Verkaufseinheit [Stück]	PG	TZ	Preis 1 Stück €
Meister-Box DuoLine	**548860**	4048962350746	30 x DuoPower 6 x 30, 15 x DuoPower 8 x 40, 4 x fischer DuoTec 10, 10 x DuoBlade, 20 x Schraube SZ 4,5 x 40 ZPF, 8 x Schraube SZ 5,0 x 55 ZPF, 4 x Schraube PZ 5,0 x 60	10	1	190	A	**20,90**
Meister-Box DuoPower kurz/lang und Schraube	**540299**	4048962278194	30 x DuoPower 6 x 30, 30 x Schraube SZ 4,5 x 40 ZPF, 20 x DuoPower 8 x 40, 20 x Schraube SZ 5,0 x 55 ZPF, 15 x DuoPower 6 x 50, 15 x Spanplattenschraube 4,5 x 60 gvz, 10 x DuoPower 8 x 65, 10 x Spanplattenschraube 5,0 x 80 gvz	10	1	190	A	**23,35**
Meister-Box DuoPower mit Schrauben und Haken	**541507**	4048962290301	50 x DuoPower 6 x 30, 30 x DuoPower 8 x 40, 30 x Senkkopfschraube 4,5 x 40, 15 x Senkkopfschraube 5,0 x 55, 4 x Haken 5,5 x 58, 4 x Rundhaken 5,5 x 77	10	1	190	A	**16,00**
Meister-Box Dübelschrauben-Sortiment	**553348**	4048962365504	60 x Schraube SK 4,5 x 40, 40 x Schraube SK 5,0 x 55, 12 x Sicherheitsschraube 7,0 x 69 6kt. US TX40	10	1	190	A	**20,45**
Meisterbox PowerFast II SK TG TX	**562274**	4048962439809	20 x FPF II CTP 5,0X100 BC 20 x FPF II CTP 5,0X80 BC 30 x FPF II CTP 5,0X70 BC 20 x FPF II CTP 4,5X50 BC 20 x FPF II CTP 4,5X45 BC	10	1	190	L	**17,90**
Meisterbox PowerFast II PH VG TX	**562275**	4048962439816	20 x FPF II PTF 6,0X60 BC 20 x FPF II PTF 5,0X70 BC 30 x FPF II PTF 5,0X60 BC 20 x FPF II PTF 4,5X50 BC 20 x FPF II PTF 4,5X40 BC	10	1	190	L	**17,90**
Meisterbox PowerFast II SK PZ	**562279**	4048962439854	40 x FPF II CZF 3,5x16 BC 40 x FPF II CZF 3,5x30 BC 60 x FPF II CZF 4,0x40 BC 40 x FPF II CZP 4,5x60 BC 40 x FPF II CZP 5,0x60 BC	10	1	190	L	**17,90**
FixTainer PowerFast II TX	**562928**	4048962445305	200 x FPF II CTF 3,5X16 BC 200 x FPF II CTF 3,5X30 BC 100 x FPF II CTF 4,0X35 BC 100 x FPF II CTP 4,0X40 BC 50 x FPF II CTP 4,0X50 BC 50 x FPF II CTP 5,0X60 BC 2 x FPB T 20 ProfiBit W 10	4	1	190	L	**27,70**
Meisterbox PowerFast II SK TG / VG TX	**562929**	4048962445312	40 x FPF II CZF 3,5X16 BC 40 x FPF II CZF 3,5X30 BC 60 x FPF II CZF 4,0X40 BC 40 x FPF II CZP 4,5X60 BC 40 x FPF II CZP 5,0X60 BC 2 x FPB T 20 ProfiBit W 10	10	1	190	L	**17,90**

Praktische Helfer

Praktische Helfer Umzug
DuoPower

Artikelbezeichnung	Art.-Nr.	GTIN / EAN	Inhalt	Umkarton [Stück]	Verkaufseinheit [Stück]	PG	TZ	Preis 1 Stück €
Praktische Helfer - Umziehen & Einziehen	**547212**	4048962335163	15 x DuoPower 5 x 25, 10 x Schraube SK 3,5 x 35 ZPF, 3 x Winkelhaken 3,5 x 39, 2 x Rundhaken 3,5 x 56, 20 x DuoPower 6 x 30, 12 x Schrauben SK 4,5 x 40 ZPF, 4 x Winkelhaken 4,5 x 47, 4 x Rundhaken 4,5 x 63, 4 x Fast & Fix weiß, 1 x Bit PZ 2, 1 x Flaschenöffner SX	10	1	190	A	**22,15**
Praktische Helfer - Leimen & Verbinden mit Flachdübeln	**548595**	4048962347722	30 x Flachdübel 4 x 15 x 47, 40 x Flachdübel 4 x 19 x 53, 15 x Flachdübel 4 x 23 x 56	10	1	190	A	**11,05**
Praktische Helfer - Leimen & Verbinden mit Holzdübeln	**548597**	4048962347746	80 x Holzdübel 6 x 30, 60 x Holzdübel 8 x 40, 20 x Holzdübel 10 x 50	10	1	190	A	**9,55**
Praktische Helfer - Garten & Haus	**553339**	4048962365429	25 x DuoPower 6 x 30, 20 x Schraube SK 4,5 x 40 A2, 15 x DuoPower 8 x 40, 10 x Schrauben SK 5,0 x 55 A2, 1 x Gartenhandschuhe Gr. 9	10	1	190	A	**17,70**
Praktische Helfer - Kabel & Leitung	**553345**	4048962365474	40 x Kabelbinder BN 3,6 x 150 transparent, 40 x Kabelbinder BN 3,6 x 150 schwarz, 15 x Leitungsschlaufe SF plus LS 3/13, 30 x Mehrbereichsnagelschelle MNS 4-7, 30 x Mehrbereichsnagelschelle MNS 7-11	10	1	190	A	**19,55**
Praktische Helfer - Feucht & Außen	**553346**	4048962365481	25 x DuoPower 6 x 30, 25 x Schraube SK 4,5 x 40 A2, 10 x DuoPower 6 x 50, 10 x Schraube SK 4,5 x 60 A2, 15 x DuoPower 8 x 40, 15 x Schrauben SK 5,0 x 55 A2, 10 x DuoPower 8 x 65, 10 x Schrauben SK 5,0 x 80 A2	10	1	190	A	**24,25**
Praktische Helfer - Outdoor & Feuchtraum	**561385**	4048962433876	25 x DuoPower 6 x 30, 25 x Senkkopfschrauben 4,5 x 40 in Edelstahl A2 PZ2, 15 x DuoPower 8 x 40, 15 x Senkkopfschrauben 5,0 x 55 in Edelstahl A2 PZ2, 10 x DuoPower 8 x 65, 10 x Senkkopfschrauben 5,0 x 80 in Edelstahl A2 PZ2, 15 x DuoSeal 6 x 38, 15 x Panheadschrauben 4,5 x 60 in Edelstahl A2 PZ2	10	1	190	N	**29,25**

Sortimentsboxen

RedBox UX / SX Plus

Red-Box DuoPower

Red-Box DuoPower + Schrauben

L-BOXX

Profikoffer DuoLine + Quattric II

Artikelbezeichnung	Art.-Nr.	GTIN / EAN	Zulassung ETA	Inhalt	Umkarton [Stück]	Verkaufseinheit [Stück]	PG	TZ	Preis 1 Stück €
Red-Box SX Plus / UX	**040991**	4006209409916	–	50 x Universaldübel UX 8 x 50, 40 x Universaldübel 6 x 50, 10 x Universaldübel 10 x 60, 60 x Spreizdübel SX Plus 6 x 30, 50 x Spreizdübel SX Plus 8 x 40, 20 x Spreizdübel SX Plus 10 x 50	10	1	190	A	**28,90**
Red-Box DuoPower	**535973**	4048962245639	–	30 x DuoPower 5 x 25, 140 x DuoPower 6 x 30, 80 x DuoPower 8 x 40, 30 x DuoPower 10 x 50	10	1	190	A	**31,85**
Red-Box DuoPower + Schrauben	**536091**	4048962246629	–	70 x DuoPower 6 x 30, 40 x DuoPower 8 x 40, 15 x DuoPower 10 x 50, 15 x DuoPower 5 x 25, 70 x Schraube SZ 4,5 x 40 ZPF, 40 x Schraube SZ 5,0 x 60 ZPF, 15 x Schraube PZ 4,0 x 35, 15 x Sicherheitsschraube 7 x 69 6kt. US T	10	1	190	A	**37,80**
L-BOXX 102 DuoPower	**558627**	4048962413625	–	430 x DuoPower 6 x 30, 110 x DuoPower 6 x 50, 180 x DuoPower 8 x 40, 120 x DuoPower 8 x 65, 70 x DuoPower 10 x 50	1	1	107	A	**285,40**
L-BOXX 102 DuoLine (833)	**558626**	4048962413618	–	400 x DuoPower 6 x 30, 80 x DuoPower 6 x 50, 170 x DuoPower 8 x 40, 45 x DuoPower 8 x 65, 50 x DuoPower 10 x 50, 25 x DuoPower 10 x 80, 45 x DuoBlade, 18 x fischer DuoTec 10	1	1	107	A	**285,40**
L-BOXX 102 Elektro	**553119**	4048962363975	–	200 x DuoPower 6 x 30, 100 x DuoPower 6 x 50, 100 x DuoPower 8 x 40, 50 x DuoPower 10 x 50, 20 x fischer DuoTec 10, 50 x DuoBlade, 100 x Leistungsschlaufe SF Plus LS 3/13, 50 x Leistungsschlaufe SF Plus 8/28	1	1	890	A	**200,15**
L-BOXX 102 PowerFast II	**558739**	4048962414622	●	200 x FPF II 3,0 x 20 SK blvz VG TX, 200 x FPF II 3,0 x 30 SK blvz VG TX, 200 x FPF II 3,5 x 40 SK blvz VG TX, 200 x FPF II 4,0 x 20 SK blvz VG TX, 200 x FPF II 4,0 x 30 SK blvz VG TX, 200 x FPF II 4,0 x 40 SK blvz VG TX, 200 x FPF II 4,0 x 50 SK blvz TG TX 100 x FPF II 4,0 x 60 SK blvz TG TX, 100 x FPF II 5,0 x 60 SK blvz TG TX, 100 x FPF II 5,0 x 70 SK blvz TG TX, 100 x FPF II 6,0 x 80 SK blvz TG TX 1 x ProfiBit Set FPB (10)	1	1	190	L	**182,40**
L-BOXX 102 PowerFast II PH	**568480**	4048962487633	●	100 x FPF II 6,0x60 PH blvz VG TX, 100 x FPF II 5,0x60 PH blvz VG TX 100 x FPF II 5,0x50 PH blvz VG TX, 150 x FPF II 4,5x50 PH blvz VG TX, 200 x FPF II 4,5x40 PH blvz VG TX, 200 x FPF II 4,5x30 PH blvz VG TX, 150 x FPF II 4,0x50 PH blvz VG TX, 200 x FPF II 4,0x40 PH blvz VG TX, 200 x FPF II 4,0x30 PH blvz VG TX, 200 x FPF II 3,5x35 PH blvz VG TX, 200 x FPF II 3,0x30 PH blvz VG TX, 1 x ProfiBit Set FPB (10)	1	1	190	L	**195,00**

Sortimentsboxen

RedBox UX / SX Plus

Red-Box DuoPower

Red-Box DuoPower + Schrauben

L-BOXX

Profikoffer DuoLine + Quattric II

Artikelbezeichnung	Art.-Nr.	GTIN / EAN	Zulassung ETA	Inhalt	Umkarton [Stück]	Verkaufseinheit [Stück]	PG	TZ	Preis 1 Stück €
L-BOXX 238 PowerFast II	**560090**	4048962426175	●	1.000 x FPF II 4,0 x 45 SK blvz TG TX, 800 x FPF II 4,5 x 50 SK blvz TG TX, 800 x FPF II 4,5 x 60 SK blvz TG TX, 800 x FPF II 4,5 x 70 SK blvz TG TX, 1 x ProfiBit Set FPB (31)	1	1	190	L	**290,25**
Profikoffer DuoLine + Quattric II	**558742**	4048962414653	–	200x DuoPower 6x30 200x DuoPower 8x40 100x DuoPower 10x50 50x DuoBlade 50x DuoTec 1x Quattric II 6/100/165 1x Quattric II 8/100/165 1x Quattric II 10/100/165	1	1	190	Z	**257,00**

Runddosen

Runddose DuoPower

Runddose UX R

Runddose SX Plus

Runddose GK

Artikelbezeichnung	Art.-Nr.	GTIN / EAN	Inhalt	Umkarton [Stück]	Verkaufseinheit [Stück]	PG	TZ	Preis 1 Stück €
DuoPower 6 x 30 Dose	**535981**	4048962245714	200 x DuoPower 6 x 30	5	1	190	Z	**17,45**
DuoPower 8 x 40 Dose	**535982**	4048962245721	80 x DuoPower 8 x 40	5	1	190	Z	**10,95**
DuoPower 10 x 50 Dose	**541921**	4048962293401	55 x DuoPower 10 x 50	5	1	190	Z	**14,25**
UX 6 x 35 R Dose	**531027**	4048962207354	185 x Universaldübel UX 6 x 35 R	5	1	190	Z	**23,25**
UX 8 x 50 R Dose	**531026**	4048962207347	75 x Universaldübel UX 8 x 50 R	5	1	190	Z	**13,70**
SX Plus 6 x 30 Dose	**567921**	4048962482478	200 x Spreizdübel SX Plus 6 x 30	5	1	190	Z	**15,95**
SX Plus 8 x 40 Dose	**567920**	4048962482461	80 x Spreizdübel SX Plus 8 x 40	5	1	190	Z	**10,00**
GK Dose	**531028**	4048962207361	160 x Gipskartondübel GK + 1 Setzwerkzeug	5	1	190	Z	**42,50**

Universaldübel UX

UX

Artikelbezeichnung	Art.-Nr.	GTIN / EAN	Bohrernenndurchmesser d_0 [mm]	Min. Bohrlochtiefe h_1 [mm]	Spanplatten-/Holzschrauben d_s [mm]	Dübellänge l [mm]	Umkarton [Stück]	Verkaufseinheit [Stück]	PG	TZ	Preis 100 Stück €
UX 5 x 30	**094721**	4006209947210	5	40	3,0 - 4,0	30	5000	100	110	A	**7,90**
UX 6 x 35	**062754**	4006209627549	6	45	4,0 - 5,0	35	5000	100	110	A	**12,15**
UX 6 x 50	**072094**	4006209720943	6	60	4,0 - 5,0	50	2400	100	110	A	**13,95**
UX 8 x 50	**077869**	4006209778692	8	60	4,5 - 6,0	50	2000	100	110	A	**16,35**
UX 10 x 60	**077871**	4006209778715	10	75	6,0 - 8,0	60	1000	50	110	A	**29,10**
UX 12 x 70	**062758**	4006209627587	12	85	8,0 - 10,0	70	600	25	110	A	**45,65**

Universaldübel UX

UX

Artikelbezeichnung	Art.-Nr.	GTIN / EAN	Bohrernenn-durchmesser d_0 [mm]	Min. Bohrloch-tiefe h_1 [mm]	Spanplatten-/ Holzschrauben d_s [mm]	Dübellänge l [mm]	Umkar-ton [Stück]	Verkaufs-einheit [Stück]	PG	TZ	Preis 100 Stück €
UX 14 x 75	**062757**	4006209627570	14	95	10,0 - 12,0	75	400	20	110	A	**72,30**

Universaldübel UX mit Rand

UX R

Artikelbezeichnung	Art.-Nr.	GTIN / EAN	Bohrernenn-durchmesser d_0 [mm]	Min. Bohrloch-tiefe h_1 [mm]	Spanplatten-/ Holzschrauben d_s [mm]	Dübellänge l [mm]	Umkar-ton [Stück]	Verkaufs-einheit [Stück]	PG	TZ	Preis 100 Stück €
UX 5 x 30 R	**094722**	4006209947227	5	40	3,0 - 4,0	30	5000	100	110	A	**7,90**
UX 6 x 35 R	**062756**	4006209627563	6	45	4,0 - 5,0	35	5000	100	110	A	**12,15**
UX 6 x 50 R	**072095**	4006209720950	6	60	4,0 - 5,0	50	2400	100	110	A	**13,95**
UX 8 x 40 R	**505483**	4048962069976	8	50	4,5 - 6,0	40	2400	100	110	A	**16,05**
UX 8 x 50 R	**077870**	4006209778708	8	60	4,5 - 6,0	50	2000	100	110	A	**16,35**
UX 10 x 60 R	**077872**	4006209778722	10	75	6,0 - 8,0	60	1000	50	110	A	**29,10**

Universaldübel UX Schachtelware mit Schrauben

UX R S

Artikelbezeichnung	Art.-Nr.	GTIN / EAN	Bohrernenn-durchmesser d_0 [mm]	Min. Bohrloch-tiefe h_1 [mm]	Spanplatten-/ Holzschrauben d_s [mm]	Dübellänge l [mm]	Umkar-ton [Stück]	Verkaufs-einheit [Stück]	PG	TZ	Preis 100 Stück €
UX 6 x 35 R S	**094758**	4006209947586	6	50	4,5 x 45	35	625	25	110	N	**36,35**
UX 6 x 50 R S	**094759**	4006209947593	6	65	4,5 x 60	50	625	25	110	N	**43,20**
UX 8 x 50 R S	**094760**	4006209947609	8	70	5,0 x 65	50	600	25	110	N	**54,50**
UX 10 x 60 S	**094761**	4006209947616	10	90	6,0 x 85	60	250	10	110	N	**91,75**

Universaldübel UX mit Haken

UX RH UX WH UX RH N UX WH N UX OH N

Artikelbezeichnung	Art.-Nr.	GTIN / EAN	Bohrernenn-durchmesser d_0 [mm]	Min. Bohrloch-tiefe h_1 [mm]	Schraubhaken-abmessung d_s x l_s [mm]	Dübellänge l [mm]	Umkar-ton [Stück]	Verkaufs-einheit [Stück]	PG	TZ	Preis 100 Stück €
UX 6 x 35 RH	**094407**	4006209944073	6	45	4,5 x 67	35	625	25	110	N	**136,35**
UX 8 x 50 RH	**094409**	4006209944097	8	60	5,5 x 87	50	500	25	110	N	**146,20**
UX 6 x 35 WH	**094408**	4006209944080	6	45	4,5 x 51	35	625	25	110	N	**136,35**
UX 8 x 50 WH	**094410**	4006209944103	8	60	5,5 x 70	50	625	25	110	N	**146,20**
UX 8 x 50 RH N	**094412**	4006209944127	8	60	5,5 x 87	50	500	25	110	N	**190,40**
UX 8 x 50 WH N	**094413**	4006209944134	8	60	5,5 x 70	50	625	25	110	N	**190,40**
UX 8 x 50 OH N	**094414**	4006209944141	8	60	5,5 x 87	50	500	25	110	N	**190,40**

Universaldübel FU

FU

Artikelbezeichnung	Art.-Nr.	GTIN / EAN	Bohrernenn-durchmesser d_0 [mm]	Min. Bohrloch-tiefe h_1 [mm]	Spanplatten-/ Holzschrauben d_s [mm]	Dübellänge l [mm]	Umkar-ton [Stück]	Verkaufs-einheit [Stück]	PG	TZ	Preis 100 Stück €
FU 6 x 35	**053260**	4006209532607	6	45	3,0 - 3,5	35	2500	50	111	A	**16,70**
FU 6 x 45	**053261**	4006209532614	6	55	3,0 - 3,5	45	2500	50	111	A	**17,10**
FU 8 x 40	**053263**	4006209532638	8	50	4,0 - 4,5	40	2500	50	111	A	**19,40**
FU 8 x 50	**053264**	4006209532645	8	60	4,0 - 4,5	50	1000	50	111	A	**20,90**
FU 10 x 60	**053268**	4006209532683	10	70	5,0 - 6,0	60	500	25	111	A	**37,25**

Gasbetondübel GB

GB

Artikelbezeichnung	Art.-Nr.	GTIN / EAN	Zu-lassung DIBt	Bohrernenndurch-messer d_0 [mm]	Min. Bohrlochtiefe h_1 [mm]	Dübellänge l [mm]	Umkar-ton [Stück]	Verkaufs-einheit [Stück]	PG	TZ	Preis 100 Stück €
GB 8	**050491**	4006209504918	–	8	60	50	600	25	190	A	**93,95**
GB 10	**050492**	4006209504925	●	10	65	55	480	20	190	A	**112,15**
GB 14	**050493**	4006209504932	–	14	90	75	240	10	190	A	**175,30**

fischer Sicherheitsschraube

Sicherheitsschraube mit Sechskantkopf, galvanisch verzinkt

Sicherheitsschraube mit Senkkopf für Torx-Bit, galvanisch verzinkt

Artikelbezeichnung	Art.-Nr.	GTIN / EAN	Zu-lassung DIBt	Antrieb	Schraubenab-messung d_s x l_s [mm]	Schlüsselweite SW [mm]	Umkar-ton [Stück]	Verkaufs-einheit [Stück]	PG	TZ	Preis 100 Stück €
Sicherheitsschraube 7,0 x 67 6-kt.	**080404**	4006209804049	●	SW 13	7,0 x 67	13	200	200	127	H	**58,95**
Sicherheitsschraube 7,0 x 87 6-kt.	**080405**	4006209804056	●	SW 13	7,0 x 87	13	200	200	127	H	**62,90**
Sicherheitsschraube 10,0 x 95 6-kt.	**080412**	4006209804124	●	SW 17	10,0 x 95	17	50	50	127	H	**174,45**
Sicherheitsschraube 10,0 x 140 6-kt.	**080415**	4006209804155	●	SW 17	10,0 x 140	17	50	50	127	H	**229,40**
Sicherheitsschraube 7,0 x 87 T	**089170**	4006209891704	●	TX40	7,0 x 87	–	200	200	127	H	**59,65**
Sicherheitsschraube 7,0 x 107 T	**089172**	4006209891728	●	TX40	7,0 x 107	–	200	200	127	H	**68,00**
Sicherheitsschraube 7,0 x 167 T	**089178**	4006209891780	●	TX40	7,0 x 167	–	200	200	127	H	**113,00**
Sicherheitsschraube 7,0 x 67 T R	**570383**	4048962505023	●	TX40	7,0 x 67	–	200	200	127	K	**261,80**
Sicherheitsschraube 7,0 x 89 FUS R	**570966**	4048962509359	–	TX40 / SW 13	7,0 x 89	13	200	200	127	K	**343,75**

Turbo Porenbetondübel FTP

FTP M (Metall) FTP K (Kunststoff)

Artikelbezeichnung	Art.-Nr.	GTIN / EAN	Bohrernenndurchmesser d_0 [mm]	Max. Einschraubtiefe $l_{E,max}$ [mm]	Dübellänge l [mm]	Umkarton [Stück]	Verkaufseinheit [Stück]	PG	TZ	Preis 100 Stück €
FTP M 6	**078415**[1]	4006209784150	8	20	50	25	25	190	F	**423,20**
FTP M 8	**078416**[1]	4006209784167	10	25	60	25	25	190	F	**560,60**
FTP M 10	**078417**[1]	4006209784174	12	30	70	25	25	190	F	**701,95**
FTP K 4	**078411**[1]	4006209784112	8	60	50	600	25	190	A	**91,35**
FTP K 6	**078412**[1]	4006209784129	8	60	50	600	25	190	A	**99,90**
FTP K 8	**078413**[1]	4006209784136	10	70	60	500	25	190	A	**116,25**
FTP K 10	**078414**[1]	4006209784143	12	80	70	200	10	190	A	**186,40**

[1] Die Klammerwerte beim Bohrernenndurchmesser gelten für Porenbeton ab einer Druckfestigkeit von 5,0 N/mm².

Setzwerkzeuge FTP EK

FTP EK 4/6 FTP EK 8 FTP EK 10

Artikelbezeichnung	Art.-Nr.	GTIN / EAN	Passend zu	Umkarton [Stück]	Verkaufseinheit [Stück]	PG	TZ	Preis 1 Stück €
FTP EK 4/6	**090990**	4006209909904	FTP K4 / FTP K6	100	1	190	Z	**21,45**
FTP EK 8	**090991**	4006209909911	FTP K8	100	1	190	Z	**23,95**
FTP EK 10	**090992**	4006209909928	FTP K10	100	1	190	Z	**24,80**

R 120

Porenbetonanker FPX-I - Stahl galvanisch verzinkt

FPX-I

Artikelbezeichnung	Art.-Nr.	GTIN / EAN	Zulassung ETA	Bohrernenndurchmesser d_0 [mm]	Min. Bohrlochtiefe h_1 [mm]	Min. Verankerungstiefe h_{ef} [mm]	Ankerlänge l [mm]	Umkarton [Stück]	Verkaufseinheit [Stück]	PG	TZ	Preis 100 Stück €
FPX M6 I	**519021**	4048962158359	●	10	95	70	75	25	25	190	H	**388,45**
FPX M8 I	**519022**	4048962158366	●	10	95	70	75	25	25	190	H	**395,70**
FPX M10 I	**519023**	4048962158373	●	10	95	70	75	25	25	190	H	**403,00**
FPX M12 I	**519024**	4048962158380	●	10	95	70	75	25	25	190	H	**410,40**

Zubehör FPX-I

Setzwerkzeug FPX M6 I Setzwerkzeug FPX M8-M12 I

Artikelbezeichnung	Art.-Nr.	GTIN / EAN	Passend zu Dübeltyp	Umkarton [Stück]	Verkaufseinheit [Stück]	PG	TZ	Preis 100 Stück €
Setzwerkzeug FPX M6 I	**522517**	4048962180251	FPX M6-I	250	10	190	Z	**294,95**
Setzwerkzeug FPX M8 - M12 I	**522518**	4048962180268	FPX M8-I - FPX M12-I	250	10	190	Z	**294,95**

Dübel M-S für Schrauben mit metrischem Gewinde

M-S

Artikelbezeichnung	Art.-Nr.	GTIN / EAN	Bohrernenndurchmesser d_0 [mm]	Min. Bohrlochtiefe h_1 [mm]	Dübellänge l [mm]	Umkarton [Stück]	Verkaufseinheit [Stück]	PG	TZ	Preis 100 Stück €
M 6 S	**050152**	4006209501528	8	55	40	2000	100	190	A	**23,95**
M 8 S	**050153**	4006209501535	10	70	50	1250	50	190	A	**45,95**
M 10 S	**050154**	4006209501542	14	90	70	480	20	190	A	**124,40**
M 12 S	**050155**	4006209501559	16	100	80	250	10	190	A	**165,25**

Dämmstoffdübel FID

FID-R

Artikelbezeichnung	Art.-Nr.	GTIN / EAN	Antrieb	Dübellänge l [mm]	Umkarton [Stück]	Verkaufseinheit [Stück]	PG	TZ	Preis 100 Stück €
FID-R zl	**548404**	4048962344011	TX25	95	25	25	190	A	**499,75**

Dämmstoffdübel FID II

FID II

Artikelbezeichnung	Art.-Nr.	GTIN / EAN	Max. Einschraubtiefe $l_{E,max}$ [mm]	Antrieb	Dübellänge l [mm]	Spanplatten-/Holzschrauben d_s [mm]	Umkarton [Stück]	Verkaufseinheit [Stück]	PG	TZ	Preis 100 Stück €
Dämmstoffdübel FID II	**570347**	4048962504859	35	TX40	50	3,5 - 4,5	50	50	190	A	**106,05**

Dämmstoffdübel FID II Plus

FID II Plus

Artikelbezeichnung	Art.-Nr.	GTIN / EAN	Max. Einschraubtiefe $l_{E,max}$ [mm]	Antrieb	Dübellänge l [mm]	Spanplatten-/Holzschrauben d_s [mm]	Umkarton [Stück]	Verkaufseinheit [Stück]	PG	TZ	Preis 100 Stück €
Dämmstoffdübel FID II Plus	**570349**	4048962504873	60	TX40	80	4,5 - 6,0	25	25	190	A	**141,50**

Dämmstoffschraube FID-Z

FID-Z

Artikelbezeichnung	Art.-Nr.	GTIN / EAN	Bohrlochdurchm. im Anbauteil d_f [mm]	Antrieb	Umkarton [Stück]	Verkaufseinheit [Stück]	PG	TZ	Preis 100 Stück €
FID-Z	**563537**	4048962454321	10	TX30	250	50	190	F	**78,25**

Metallspreizdübel FMD

FMD

Artikelbezeichnung	Art.-Nr.	GTIN / EAN	Min. Bohrlochtiefe h_1 [mm]	Schraubendurchmesser d_s [mm]	Dübellänge l [mm]	Umkarton [Stück]	Verkaufseinheit [Stück]	PG	TZ	Preis 100 Stück €
FMD 6 x 32	**061224**[1)]	4006209612248	38	5,0 - 6,0	32	1000	100	190	F	**70,30**
FMD 8 x 38	**061225**[1)]	4006209612255	46	6,0 - 8,0	38	1000	100	190	F	**84,50**
FMD 8 x 60	**061226**[1)]	4006209612262	68	6,0 - 8,0	60	500	50	190	F	**97,10**
FMD 10 x 60	**061209**[1)]	4006209612095	68	8,0 - 10,0	60	500	50	190	F	**108,90**

[1)] Der Bohrer-Ø ist der Baustoff-Druckfestigkeit anzupassen. Je höher die Druckfestigkeit, desto größer der Bohrer-Ø.

Gewindestangendübel RodForce FGD

RodForce FGD

Artikelbezeichnung	Art.-Nr.	GTIN / EAN	Bohrernenndurchmesser d_0 [mm]	Min. Bohrlochtiefe h_1 [mm]	Dübellänge l [mm]	Umkarton [Stück]	Verkaufseinheit [Stück]	PG	TZ	Preis 100 Stück €
FGD 10 M6	**542106**	4048962295030	10	40	35	500	50	190	A	**11,35**
FGD 12 M8	**542111**	4048962295085	12	40	35	500	50	190	A	**15,65**

Gewindestangendübel RodForce FGD

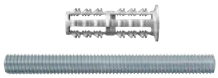

FGD mit Gewindestift

Artikelbezeichnung	Art.-Nr.	GTIN / EAN	Bohrernenndurchmesser d_0 [mm]	Min. Bohrlochtiefe h_1 [mm]	Gewindestange Ø x Länge [mm]	Dübellänge l [mm]	Umkarton [Stück]	Verkaufseinheit [Stück]	PG	TZ	Preis 100 Stück €
FGD 10 M6 TR 60	**542108**	4048962295054	10	40	M6 x 60	35	250	25	190	N	**26,90**
FGD 12 M8 TR 60	**542113**	4048962295108	12	40	M8 x 60	35	250	25	190	N	**32,45**

Dübel M für Schrauben mit metrischem Gewinde

M

Artikelbezeichnung	Art.-Nr.	GTIN / EAN	Bohrernenndurchmesser d_0 [mm]	Min. Bohrlochtiefe h_1 [mm]	Gewinde M	Dübellänge l [mm]	Umkarton [Stück]	Verkaufseinheit [Stück]	PG	TZ	Preis 100 Stück €
M 5	**050505**[1)]	4006209505052	10	45	M5	35	1250	50	190	A	**141,30**
M 6	**050506**[1)]	4006209505069	12	50	M6	40	1000	50	190	A	**160,60**
M 8	**050508**[1)]	4006209505083	16	65	M8	50	400	20	190	A	**278,00**
M 10	**050510**[1)]	4006209505106	20	80	M10	60	200	10	190	A	**499,45**
M 12	**050512**[1)]	4006209505120	24	90	M12	65	125	5	190	A	**854,15**

[1)] Die Anzugsmomente gelten bei Schrauben der Festigkeit ≥ 5.8.

Messingdübel PA 4

PA4

Artikelbezeichnung	Art.-Nr.	GTIN / EAN	Bohrernenndurchmesser d_0 [mm]	Gewinde M	Dübellänge l [mm]	Umkarton [Stück]	Verkaufseinheit [Stück]	PG	TZ	Preis 100 Stück €
PA 4 M6/7,5	**050484**[1]	4006209504840	8	M6	7,5	4000	200	190	F	**82,65**
PA 4 M6/10,5	**058484**[1]	4006209584842	8	M6	10,5	4000	100	190	F	**102,60**
PA 4 M6/13,5	**059484**[1]	4006209594841	8	M6	13,5	4000	100	190	F	**124,35**
PA 4 M8/25	**050485**[1]	4006209504857	10	M8	25	1250	50	190	F	**157,35**
PA 4 M10/25	**050486**[1]	4006209504864	12	M10	25	1000	25	190	F	**194,95**

[1] Die Werte des Bohrernenndurchmesser gelten für harte Baustoffe. Bei weichen Baustoffen wird der Bohrerdurchmesser um 0,5 mm verringert.

Messingdübel MS für Schrauben mit metrischem Gewinde

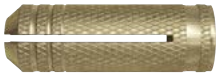

MS

Artikelbezeichnung	Art.-Nr.	GTIN / EAN	Bohrernenndurchmesser d_0 [mm]	Min. Bohrlochtiefe h_1 [mm]	Dübellänge l [mm]	Umkarton [Stück]	Verkaufseinheit [Stück]	PG	TZ	Preis 100 Stück €
MS 4 x 15	**026424**	4006209264249	5	20	15	2000	100	190	F	**31,35**
MS 5 x 18	**026425**	4006209264256	6	25	18	2000	100	190	F	**37,00**
MS 6 x 22	**078660**	4006209786604	8	27	22	2000	100	190	F	**48,40**
MS 8 x 28	**078981**	4006209789810	10	35	28	1000	50	190	F	**71,30**
MS 10 x 32	**078661**	4006209786611	12	39	32	500	25	190	F	**97,75**
MS 12 x 37	**078662**	4006209786628	15	46	37	200	10	190	F	**187,00**
MS 16 x 43	**078663**	4006209786635	20	50	43	200	10	190	F	**391,25**

Flüssigdübel Fill & Fix

Fill&Fix

Fill & Fix Ersatzstatikmischer

Artikelbezeichnung	Art.-Nr.	GTIN / EAN	Inhalt	Umkarton [Stück]	Verkaufseinheit [Stück]	PG	TZ	Preis 1 Stück €
Fill&Fix	**051097**[1]	4006209510971	1 Kartusche 25 ml, 2 x Statikmischer, 4 x Siebhülsen, 2 x Verlängerungsschläuche	4	4	300	T	**18,10**
Ersatzstatikmischer	**542940**	4048962300888	6 x Statikmischer Fill&Fix	10	1	590	Z	**8,65**

[1] Gefahrgut – kein Expressversand möglich.

Reparaturflies FixIt

FixIt

Artikelbezeichnung	Art.-Nr.	GTIN / EAN	Inhalt	Umkarton [Stück]	Verkaufseinheit [Stück]	PG	TZ	Preis 1 Stück €
FixIt	**092507**	4006209925072	Karte mit 10 FixIt Pads	5	5	300	T	**7,75**

Patrone P 9 K

P 9 K

Artikelbezeichnung	Art.-Nr.	GTIN / EAN	Bohrernenn-durchmesser d_0 [mm]	Schrauben-durchmesser d_s [mm]	Bundhöhe [mm]	Schlüsselweite SW [mm]	Umkar-ton [Stück]	Verkaufs-einheit [Stück]	PG	TZ	Preis 100 Stück €
P 9 K	**059395**	4006209593950	9	5,0	5	15	2500	50	190	A	**49,00**

Treppenstufenbefestigung TB für Montagen auf Stahl-Treppenwangen

TB

Artikelbezeichnung	Art.-Nr.	GTIN / EAN	Bundhöhe [mm]	Schlüsselweite SW [mm]	Bohrloch in Treppenstufe [mm]	Bohrloch in Stahl-Treppen-wange [mm]	Umkar-ton [Stück]	Verkaufs-einheit [Stück]	PG	TZ	Preis 100 Stück €
TB	**060580**	4006209605806	5	15	14 x 25	9	500	50	190	N	**185,95**

Treppenstufenbefestigung TBB für Montagen auf Beton-Treppenwangen inkl. Distanzscheiben zum Höhenausgleich

TBB

Artikelbezeichnung	Art.-Nr.	GTIN / EAN	Bohrloch in Treppenstufe [mm]	Bohrloch in Beton [mm]	Umkar-ton [Stück]	Verkaufs-einheit [Stück]	PG	TZ	Preis 100 Stück €
TBB	**060583**	4006209605837	14 x 25	8 x 55	250	50	190	N	**200,60**

Montagewerkzeug für TB / TBB zum Ankörnen der Stufen

TBZ 2

Artikelbezeichnung	Art.-Nr.	GTIN / EAN	Geeignet für	Umkar-ton [Stück]	Verkaufs-einheit [Stück]	PG	TZ	Preis 100 Stück €
TBZ 2	**060584**	4006209605844	TB und TBB	10	10	190	N	**118,85**

Türstopper TS

TS

Artikelbezeichnung	Art.-Nr.	GTIN / EAN	Bohrernenndurch-messer d_0 [mm]	Min. Bohrlochtiefe h_1 [mm]	Farbe	Umkar-ton [Stück]	Verkaufs-einheit [Stück]	PG	TZ	Preis 1 Stück €
TS 8 GR	**060535**	4006209605356	8	50	grau	100	10	190	N	**5,30**
TS 8 W	**060536**	4006209605363	8	50	weiß	100	10	190	N	**5,30**
TS 8 SW	**060539**	4006209605394	8	50	schwarz	100	10	190	N	**5,30**
TS 8 BR	**060540**	4006209605400	8	50	braun	100	10	190	N	**5,30**
TS 8 BG	**060551**	4006209605516	8	50	beige	100	10	190	N	**5,30**

Gehörnklammer

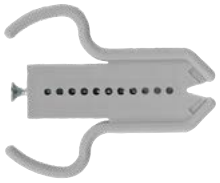

Gehörnklammer

	Art.-Nr.	GTIN / EAN	Länge l [mm]	Breite B [mm]	Höhe H [mm]	Umkarton [Stück]	Verkaufseinheit [Stück]	PG	TZ	Preis 100 Stück €
Artikelbezeichnung										
Gehörnklammer	**073121**	4006209731215	72	58	12	20	20	390	Z	**292,70**

Nylon-Kippdübel fischer DuoTec

Duo Tec 10

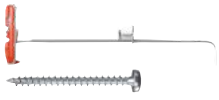

Duo Tec S PH

Artikelbezeichnung	Art.-Nr.	GTIN / EAN	Bohrernenn-durchmesser d_0 [mm]	Min. Platten-dicke d_p [mm]	Max. Platten-dicke d_p [mm]	Schrauben-durchmesser d_s [mm]	Umkar-ton [Stück]	Verkaufs-einheit [Stück]	PG	TZ	Preis 100 Stück €
fischer DuoTec 10	**537258**	4048962254075	10	9,5	55	4,5 - 5,0	400	50	107	A	**117,30**
fischer DuoTec 10 S PH	**539025**[1]	4048962267426	10	9,5	55	5,0	300	25	107	N	**124,10**
fischer DuoTec 12	**542796**	4048962299830	12	9,5	55	5,0 - 6,0	160	10	107	A	**229,80**
fischer DuoTec 12 S PH M	**542797**[2]	4048962299847	12	9,5	55	M6	160	10	107	N	**243,10**

[1] fischer DuoTec S PH - mit Spanplattenschraube Panhead
[2] fischer DuoTec S PH M - mit Maschinenschraube Panhead

6

Hohlraum-Metalldübel HM

HM S

HM SS

HM H

Artikelbezeichnung	Art.-Nr.	GTIN / EAN	Bohrernenn-durchmesser d_0 [mm]	Plattendicke min / max d_p [mm]	Max. Dicke des Anbauteils t_{fix} [mm]	Schraubenab-messung $d_s \times l_s$ [mm]	Umkar-ton [Stück]	Verkaufs-einheit [Stück]	PG	TZ	Preis 100 Stück €
HM 4 x 32 S	**519769**	4048962164824	8	3 / 13	15 - 25	M4 x 40	500	50	160	F	**79,70**
HM 4 x 45 S	**519770**	4048962164831	8	16 / 23	12 - 21	M4 x 52	250	50	160	F	**85,35**
HM 4 x 60 S	**519771**	4048962164848	8	31 / 40	12 - 21	M4 x 65	250	50	160	F	**90,55**
HM 5 x 37 S	**519772**	4048962164855	10	6 / 15	8 - 17	M5 x 45	250	50	160	F	**90,65**
HM 5 x 52 S	**519774**	4048962164879	10	7 / 21	10 - 24	M5 x 58	250	50	160	F	**96,90**
HM 5 x 65 S	**519775**	4048962164886	10	20 / 34	12 - 26	M5 x 71	250	50	160	F	**117,65**
HM 6 x 37 S	**519777**	4048962164893	12	6 / 15	12 - 21	M6 x 45	250	50	160	F	**99,05**
HM 6 x 52 S	**519778**	4048962164909	12	7 / 21	14 - 28	M6 x 58	250	50	160	F	**104,85**
HM 6 x 65 S	**519782**	4048962164947	12	17 / 34	13 - 30	M6 x 71	250	50	160	F	**125,30**
HM 6 x 80 S	**519779**	4048962164916	12	32 / 50	16 - 34	M6 x 88	250	50	160	F	**142,15**
HM 8 x 54 SS	**519783**[1]	4048962164954	12	7 / 21	16 - 30	M8 x 60	250	50	160	F	**195,05**
HM 5 x 65 H	**519781**	4048962164930	10	20 / 34	–	–	250	50	160	F	**147,35**

[1] mit Sechskantschraube, Montage nur mit Montagezange HM Z1

Montage Set Hohlraumbefestigung

HM / HM Z 3 - Set

Artikelbezeichnung	Art.-Nr.	GTIN / EAN	Inhalt	Umkar-ton [Stück]	Verkaufs-einheit [Stück]	PG	TZ	Preis 1 Stück €
HM / HM Z 3 - Set	**531389**	4048962208993	20 x Hohlraum-Metalldübel HM 5 x 52, 20 x Schraube M 5 x 60, 10 x Hohlraum-Metalldübel HM 5 x 65, 10 x Schraube M 5 x 73, 1 x Montagezange HM Z3	6	1	190	Z	**39,45**

Montagezange HM Z für Hohlraum-Metalldübel HM

HM Z 1

HM Z 2

HM Z 3

Artikelbezeichnung	Art.-Nr.	GTIN / EAN	Geeignet für	Inhalt	Umkarton [Stück]	Verkaufseinheit [Stück]	PG	TZ	Preis 1 Stück €
HM Z 1	**062320**	4006209623206	HM 4 - HM 8	1 x HM Z 1 für Hohlraum-Metalldübel HM	30	1	160	T	**79,45**
HM Z 2	**062321**	4006209623213	HM 4 - HM 6	1 x HM Z 2 für Hohlraum-Metalldübel HM	6	1	300	T	**29,10**
HM Z 3	**539723**	4048962271034	HM 4 - HM 6	1 x HM Z 3 für Hohlraum-Metalldübel HM	6	1	300	T	**22,70**

6

Kippdübel KD aus Metall mit Gewindestange

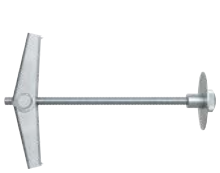

KD 3 + 4

KD 5 + 6 + 8

Artikelbezeichnung	Art.-Nr.	GTIN / EAN	Bohrernenndurchmesser d_0 [mm]	Dübellänge l [mm]	Max. Plattendicke d_p [mm]	Gewinde Ø x Länge [mm]	Umkarton [Stück]	Verkaufseinheit [Stück]	PG	TZ	Preis 100 Stück €
KD 3	**080181**	4006209801819	12	95	65	M3 x 90	50	50	155	F	**125,40**
KD 3 B	**080192**	4006209801925	12	95	65	M3 x 90	250	10	155	F	**133,60**
KD 4	**080183**	4006209801833	14	105	69	M4 x 100	25	25	155	F	**167,80**
KD 4 B	**080193**	4006209801932	14	105	69	M4 x 100	200	10	155	F	**181,75**
KD 5	**080187**	4006209801871	16	100	63	M5 x 100	25	25	155	F	**224,60**
KD 6	**080185**	4006209801857	16	100	63	M6 x 100	25	25	155	F	**294,25**
KD 8	**080178**	4006209801789	20	100	55	M8 x 100	20	20	155	F	**424,70**

Kippdübel KDH aus Metall mit Haken

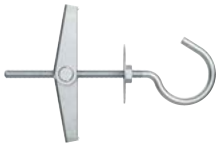

KDH

Artikelbezeichnung	Art.-Nr.	GTIN / EAN	Bohrernenndurchmesser d_0 [mm]	Dübellänge l [mm]	Max. Plattendicke d_p [mm]	Gewinde Ø x Länge [mm]	Umkarton [Stück]	Verkaufseinheit [Stück]	PG	TZ	Preis 100 Stück €
KDH 3	**080182**	4006209801826	12	105	51	M3 x 80	25	25	155	F	**157,35**
KDH 4	**080184**	4006209801840	14	95	35	M4 x 70	25	25	155	F	**196,35**
KDH 5	**080188**	4006209801888	16	130	60	M5 x 90	20	20	155	F	**300,80**
KDH 6	**080186**	4006209801864	16	130	60	M6 x 100	20	20	155	F	**354,50**
KDH 8	**080179**	4006209801796	20	130	55	M8 x 100	20	20	155	F	**456,00**

DuoBlade

DuoBlade DuoBlade S

Artikelbezeichnung	Art.-Nr.	GTIN / EAN	Dübellänge l [mm]	Schraubenabmessung d_s x l_s [mm]	Dübellänge ohne Bohrspitze l_1 [mm]	Verankerungstiefe h_{ef} [mm]	Umkarton [Stück]	Verkaufseinheit [Stück]	PG	TZ	Preis 100 Stück €
DuoBlade	**545675**	4048962323702	44	–	29	9,5 - 25	1000	50	165	A	**41,85**
DuoBlade S	**545676**[1]	4048962323719	44	4,5 x 40	29	9,5 - 25	625	25	165	N	**63,60**

[1] Mit Spanplattenschraube Senkkopf.

Gipskartondübel GK

GK GK S GKW

Artikelbezeichnung	Art.-Nr.	GTIN / EAN	Dübellänge l [mm]	Min. Dicke bis zur ersten Tragschicht t [mm]	Max. Dicke des Anbauteils t_{fix} [mm]	Schraubenabmessung d_s x l_s [mm]	Umkarton [Stück]	Verkaufseinheit [Stück]	PG	TZ	Preis 100 Stück €
GK	**052389**[1)2)]	4006209523896	22	25	–	4,0 - 5,0 x Ls	2000	100	165	A	**26,55**
GK S	**052390**[3)2)]	4006209523902	22	25	13	4,5 x 35	1250	50	165	N	**58,65**
GKW	**052393**	4006209523933	–	–	–	–	10	10	190	Z	**610,85**

[1] Mindestschraubenlänge = Dübellänge 22 mm + Befestigungsdicke des anzuschließenden Bauteils.
[2] Inklusive einem Setz- und Eindrehwerkzeug GKW.
[3] Wird komplett mit Spanplattenschrauben geliefert.

Gipskartondübel Metall GKM

GKM GKM S

Artikelbezeichnung	Art.-Nr.	GTIN / EAN	Dübellänge l [mm]	Min. Dicke bis zur ersten Tragschicht t [mm]	Max. Dicke des Anbauteils t_{fix} [mm]	Schraubenabmessung d_s x l_s [mm]	Umkarton [Stück]	Verkaufseinheit [Stück]	PG	TZ	Preis 100 Stück €
GKM	**024556**	4006209245569	31	35	–	4,0 - 5,0 x Ls	500	100	165	F	**42,15**
GKM 12	**040432**[1]	4006209404324	31	35	12	4,5 x 35	500	100	165	F	**63,95**
GKM 27	**040434**[1]	4006209404348	31	35	27	4,5 x 50	500	100	165	F	**68,75**

[1] Wird komplett mit Spanplattenschraube Senkkopf geliefert.

Steckfix plus Leitungsschlaufe SF plus LS

SF plus LS

Artikelbezeichnung	Art.-Nr.	GTIN / EAN	Min. Bohrlochtiefe h_1 [mm]	Spannbereich D [mm]	Umkarton [Stück]	Verkaufseinheit [Stück]	PG	TZ	Preis 100 Stück €
SF plus LS 3/13	**058155**	4006209581551	35	3 - 13	100	100	800	A	**34,00**
SF plus LS 8/28	**058156**	4006209581568	50	8 - 28	1000	100	800	A	**47,05**
SF plus LS 20/40	**058157**	4006209581575	50	20 - 40	1000	100	800	A	**59,40**

Steckfix plus Zwillingsschelle SF plus ZS

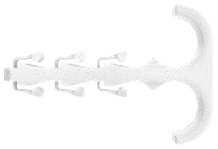

SF plus ZS

Artikelbezeichnung	Art.-Nr.	GTIN / EAN	Min. Bohrlochtiefe h_1 [mm]	Spannbereich D [mm]	Umkarton [Stück]	Verkaufseinheit [Stück]	PG	TZ	Preis 100 Stück €
SF plus ZS 10	**058184**	4006209581841	35	3 - 12	1000	100	800	A	**36,50**
SF plus ZS 18	**048161**	4006209481615	40	10 - 25	100	100	800	A	**66,70**
SF plus ZS 28	**048162**	4006209481622	40	15 - 31	75	75	800	A	**85,75**

Steckfix plus Einzelschelle SF plus ES

SF plus ES

Artikelbezeichnung	Art.-Nr.	GTIN / EAN	Min. Bohrlochtiefe h_1 [mm]	Spannbereich D [mm]	Umkarton [Stück]	Verkaufseinheit [Stück]	PG	TZ	Preis 100 Stück €
SF plus ES 10	**048151**	4006209481516	40	3 - 12	100	100	800	A	**46,10**
SF plus ES 18	**048152**	4006209481523	40	10 - 25	100	100	800	A	**53,45**
SF plus ES 28	**058183**	4006209581834	40	15 - 31	100	100	800	A	**62,75**

Steckfix plus Steckdübel SF plus SD

SF plus SD

Artikelbezeichnung	Art.-Nr.	GTIN / EAN	Min. Bohrlochtiefe h_1 [mm]	Umkarton [Stück]	Verkaufseinheit [Stück]	PG	TZ	Preis 100 Stück €
SF plus SD 30	**058178**	4006209581780	35	200	200	800	A	**21,50**
SF plus SD 40	**058179**	4006209581797	35	1000	100	800	A	**23,30**

Steckfix plus Kabelbügel SFplus KB 8/16

SF plus KB 8

SF plus KB 16

Artikelbezeichnung	Art.-Nr.	GTIN / EAN	Min. Bohrlochtiefe h_1 [mm]	Max. Anzahl Leitungen	Umkarton [Stück]	Verkaufseinheit [Stück]	PG	TZ	Preis 100 Stück €
SF plus KB 8	**048171**	4006209481714	35	8 Leitungen NYM 3 x 1,5	250	50	800	A	**95,45**
SF plus KB 16	**048172**	4006209481721	35	16 Leitungen NYM 3 x 1,5	125	25	800	A	**169,00**

Kabelbügel KB / KB N

KB 8

KB N 8

KB N 16

Artikelbezeichnung	Art.-Nr.	GTIN / EAN	Abmessung Langloch B x L [mm]	Max. Anzahl Leitungen	Umkarton [Stück]	Verkaufseinheit [Stück]	PG	TZ	Preis 100 Stück €
KB 8	**058135**	4006209581353	6 x 10	8 Leitungen NYM 3 x 1,5	50	50	800	A	**79,45**
KB 16	**058136**	4006209581360	6 x 10	16 Leitungen NYM 3 x 1,5	50	50	800	A	**152,70**
KB N 8	**545522**	4048962322477	6 x 10	8 Leitungen NYM 3 x 1,5	250	50	800	B	**100,40**
KB N 16	**545523**	4048962322484	6 x 10	16 Leitungen NYM 3 x 1,5	125	25	800	B	**171,55**

Sammelhalter SHA

SHA

SHA MS

SHA KP

Artikelbezeichnung	Art.-Nr.	GTIN / EAN	Abmessungen a x b [mm]	Max. Anzahl Leitungen	Umkarton [Stück]	Verkaufseinheit [Stück]	PG	TZ	Preis 100 Stück €
SHA 15	**058139**	4006209581391	93 x 49	15 Leitungen NYM 3 x 1,5	50	50	800	A	**215,55**
SHA 30	**058140**	4006209581407	128 x 59	30 Leitungen NYM 3 x 1,5	25	25	800	A	**365,55**
SHA MS	**058141**	4006209581414	41 x 27	–	1000	50	800	A	**24,30**
SHA KP	**058142**	4006209581421	–	–	50	50	800	A	**24,30**

Sammelhalter Metall SHA M

SHA M 15

SHA M 30

SHA M 70

Artikelbezeichnung	Art.-Nr.	GTIN / EAN	Max. Anzahl Leitungen	Umkarton [Stück]	Verkaufseinheit [Stück]	PG	TZ	Preis 100 Stück €
SHA M 15	**544933**	4048962317992	15 Leitungen NYM 3 x 1,5	50	50	800	F	**179,35**
SHA M 30	**544934**	4048962318005	30 Leitungen NYM 3 x 1,5	25	25	800	F	**235,40**
SHA M 70	**544935**	4048962318012	70 Leitungen NYM 3 x 1,5	10	10	800	F	**1.699,80**

Steckfix plus Montagesockel SF plus MS

SF plus MS

Artikelbezeichnung	Art.-Nr.	GTIN / EAN	Min. Bohrlochtiefe h_1 [mm]	Umkarton [Stück]	Verkaufseinheit [Stück]	PG	TZ	Preis 100 Stück €
SF plus MS	**048181**	4006209481813	35	50	50	800	A	**45,85**

Steckfix plus Rohrclip SF plus RC

SF plus RC

Artikelbezeichnung	Art.-Nr.	GTIN / EAN	Spannbereich D [mm]	Aufnahme IEC	Umkarton [Stück]	Verkaufseinheit [Stück]	PG	TZ	Preis 100 Stück €
SF plus RC IEC 12	**048190**	4006209481905	12 - 13	12	100	100	800	A	**47,40**
SF plus RC IEC 16	**048191**	4006209481912	15 - 16	16	100	100	800	A	**49,45**
SF plus RC IEC 20	**048193**	4006209481936	20 - 21	20	100	100	800	A	**54,55**
SF plus RC IEC 25	**048197**	4006209481974	24 - 25	25	50	50	800	A	**67,40**
SF plus RC IEC 32	**048198**	4006209481981	31 - 32	32	25	25	800	A	**119,60**
SF plus RC IEC 40	**048199**	4006209481998	38 - 40	40	25	25	800	A	**168,30**

Rohrclip RC

RC

Artikelbezeichnung	Art.-Nr.	GTIN / EAN	Spannbereich D [mm]	Abmessung Langloch B x L [mm]	Aufnahme IEC	Umkarton [Stück]	Verkaufseinheit [Stück]	PG	TZ	Preis 100 Stück €
RC IEC 12	**058194**	4006209581940	12 - 13	6 x 7	12	1000	100	800	A	**32,70**
RC IEC 16	**058120**	4006209581209	15 - 16	6 x 8	16	1000	100	800	A	**35,40**
RC IEC 20	**058122**	4006209581223	20 - 21	6 x 10	20	1000	100	800	A	**39,75**
RC IEC 25	**058198**	4006209581988	24 - 25	6 x 10	25	500	50	800	A	**42,10**
RC IEC 32	**058199**	4006209581995	31 - 32	6 x 10	32	400	40	800	A	**61,00**
RC IEC 40	**058200**	4006209582008	38 - 40	6 x 10	40	400	40	800	A	**88,80**
RC IEC 50	**079194**[1)]	4006209791943	50 - 51	6 x 10	50	200	20	800	A	**129,05**
RC IEC 63	**079196**[1)]	4006209791967	62 - 64	6 x 10	63	150	15	800	A	**184,00**

[1)] Ohne Einrastnasen, daher nicht anreihbar.

Clipschelle FC

FC

Artikelbezeichnung	Art.-Nr.	GTIN / EAN	Spannbereich D [mm]	Umkarton [Stück]	Verkaufseinheit [Stück]	PG	TZ	Preis 100 Stück €
FC 6 - 9 GR	**068060**	4006209680605	6 - 9	1000	100	800	A	**27,00**
FC 9 - 12 GR	**068062**	4006209680629	9 - 12	1000	100	800	A	**34,15**
FC 12 - 16 GR	**068064**	4006209680643	12 - 16	500	50	800	A	**40,45**
FC 16 - 20 GR	**068066**	4006209680667	16 - 20	250	25	800	A	**51,85**

Befestigungsbinder FF

FF

Artikelbezeichnung	Art.-Nr.	GTIN / EAN	Spannbereich D [mm]	Umkarton [Stück]	Verkaufseinheit [Stück]	PG	TZ	Preis 100 Stück €
FF 8 - 32	**519808**	8001132028797	8 - 32	80	80	800	A	**26,10**
FF 16 - 63	**519809**	8001132028506	16 - 63	40	40	800	A	**42,10**

Verschlussclip SCN

SCN

Artikelbezeichnung	Art.-Nr.	GTIN / EAN	Spannbereich D [mm]	Umkarton [Stück]	Verkaufseinheit [Stück]	PG	TZ	Preis 100 Stück €
SCN 16	**501261**	8001132012611	16	1000	100	800	A	**50,20**
SCN 20	**501262**	8001132012628	20	1000	100	800	A	**53,85**
SCN 25	**501263**	8001132012635	25	500	50	800	A	**70,80**
SCN 32	**501264**	8001132012642	32	500	50	800	A	**99,40**
SCN 40	**501265**	8001132012659	40	250	25	800	A	**147,75**
SCN 50	**501266**	8001132012666	50	250	25	800	A	**196,40**

Kabelbinderdübel FCTP

FCTP-W

FCTP-B

Artikelbezeichnung	Art.-Nr.	GTIN / EAN	Bohrernenndurchmesser d_0 [mm]	Min. Bohrlochtiefe h_1 [mm]	Verankerungstiefe h_{ef} [mm]	Farbe	Umkarton [Stück]	Verkaufseinheit [Stück]	PG	TZ	Preis 100 Stück €
FCTP-W	**545786**	4048962324143	8	40	35	weiß	5000	100	800	A	**18,05**
FCTP-B	**545787**	4048962324150	8	40	35	schwarz	5000	100	800	A	**18,05**

Mauernutclip FWSC

FWSC

Artikelbezeichnung	Art.-Nr.	GTIN / EAN	Max. Schlitzbreite [mm]	Umkarton [Stück]	Verkaufseinheit [Stück]	PG	TZ	Preis 100 Stück €
FWSC 30 - 55	**545792**	4048962324167	55	6000	50	800	A	**25,75**

Nagelscheibe NSB

NSB

Artikelbezeichnung	Art.-Nr.	GTIN / EAN	Abmessung Scheibe b x l [mm]	Abmessung Nagel a x b [mm]	Umkarton [Stück]	Verkaufseinheit [Stück]	PG	TZ	Preis 100 Stück €
NSB 2/40	**048308**	4006209483084	27 x 34	2 x 40	2000	200	800	N	**25,45**
NSB 2/50	**048309**	4006209483091	27 x 34	2 x 50	1500	150	800	N	**28,00**
NSB 2/60	**048310**	4006209483107	27 x 34	2 x 60	1000	100	800	N	**30,50**
NSB 3/40	**048311**	4006209483114	27 x 34	3 x 40	1500	150	800	N	**33,95**
NSB 3/50	**048312**	4006209483121	27 x 34	3 x 50	1500	150	800	N	**36,65**
NSB 3/60	**048313**	4006209483138	27 x 34	3 x 60	1000	100	800	N	**40,45**

Schelle SCH

SCH, Farbe: Nylon transparent

SCH, Farbe Grau

Artikelbezeichnung	Art.-Nr.	GTIN / EAN	Spannbereich D [mm]	Abmessungen der WICU-Rohre	Farbe	Umkarton [Stück]	Verkaufseinheit [Stück]	PG	TZ	Preis 100 Stück €
SCH 812	**060012**	4006209600122	8 - 12	6 x 1 - 8 x 1	Nylon transparent	1000	100	800	A	**40,10**
SCH 1216	**060016**	4006209600160	12 - 16	10 x 1 - 12 x 1	Nylon transparent	500	50	800	A	**50,80**
SCH 1619	**069019**	4006209690192	16 - 19	15 x 1	Nylon transparent	500	50	800	A	**91,50**
SCH 1623	**060023**	4006209600238	16 - 23	15 x 1 - 18 x 1	Nylon transparent	500	50	800	A	**93,30**
SCH 2332	**060032**	4006209600320	23 - 32	22 x 1 - 22 x 1,5	Nylon transparent	250	25	800	A	**150,30**
SCH 3242	**060042**	4006209600429	32 - 42	22 x 1 - 22 x 1,5	Nylon transparent	125	25	800	A	**203,00**
SCH 812 GR	**068012**	4006209680124	8 - 12	6 x 1 - 8 x 1	grau RAL 7035	1000	100	800	A	**40,10**
SCH 1216 GR	**068016**	4006209680162	12 - 16	10 x 1 - 12 x 1	grau RAL 7035	500	50	800	A	**50,80**
SCH 1619 GR	**068019**	4006209680193	16 - 19	15 x 1	grau RAL 7035	500	50	800	A	**91,50**
SCH 1623 GR	**068023**	4006209680230	16 - 23	15 x 1 - 18 x 1	grau RAL 7035	500	50	800	A	**93,30**
SCH 2332 GR	**068032**	4006209680322	23 - 32	22 x 1 - 22 x 1,5	grau RAL 7035	250	25	800	A	**150,30**

Schraubabstandsschellen Metall AM / AMD

AM

AMD

Artikelbezeichnung	Art.-Nr.	GTIN / EAN	Abmessung IEC	Spannbereich D [mm]	Umkarton [Stück]	Verkaufseinheit [Stück]	PG	TZ	Preis 100 Stück €
AM 8	**060185**	4006209601853	–	8 - 10	50	50	800	F	**75,05**
AM 10	**060186**	4006209601860	–	10 - 11	50	50	800	F	**81,00**
AM 12	**060187**	4006209601877	12	12 - 13	50	50	800	F	**82,75**
AM 14	**060188**	4006209601884	–	14 - 15	50	50	800	F	**88,45**
AM 16	**060189**	4006209601891	16	15 - 17	50	50	800	F	**104,85**
AM 18	**060190**	4006209601907	–	18 - 19	50	50	800	F	**107,60**
AM 20	**060191**	4006209601914	20	20 - 21	50	50	800	F	**111,45**
AM 22	**060192**	4006209601921	–	22 - 23	50	50	800	F	**114,10**
AM 24	**060193**	4006209601938	–	24 - 25	50	50	800	F	**118,05**
AM 26	**060194**	4006209601945	25	26 - 27	50	50	800	F	**119,20**
AM 28	**060195**	4006209601952	–	28 - 29	50	50	800	F	**124,60**
AM 30	**060196**	4006209601969	–	30 - 31	50	50	800	F	**121,05**
AM 32	**060209**	4006209602096	32	32 - 33	25	25	800	F	**126,70**
AM 34	**060210**	4006209602102	–	34 - 35	25	25	800	F	**153,60**
AM 37	**060211**	4006209602119	37	37 - 39	20	20	800	F	**156,70**
AM 40	**090849**	4006209908495	40	40 - 42	15	15	800	F	**159,90**
AM 50	**090850**	4006209908501	50	50 - 52	10	10	800	F	**181,30**
AM 63	**090851**	4006209908518	63	63 - 65	10	10	800	F	**203,65**
AMD 10 - 12	**545772**	4048962324006	–	10 - 12	25	25	800	F	**102,00**
AMD 14 - 16	**545773**	4048962324013	–	14 - 16	25	25	800	F	**111,70**
AMD 17 - 19	**545774**	4048962324020	–	17 - 19	25	25	800	F	**135,85**
AMD 20 - 23	**545775**	4048962324037	–	20 - 23	25	25	800	F	**143,70**
AMD 24 - 27	**545776**	4048962324044	–	24 - 27	25	25	800	F	**150,20**

Befestigungsschelle BSM

BSM

Artikelbezeichnung	Art.-Nr.	GTIN / EAN	Abmessung IEC	Spannbereich D [mm]	Umkarton [Stück]	Verkaufseinheit [Stück]	PG	TZ	Preis 100 Stück €
BSM 6	**015014**	4006209150146	–	6	100	100	800	F	**11,30**
BSM 8	**015015**	4006209150153	–	8	100	100	800	F	**11,95**
BSM 10	**015016**	4006209150160	–	10	100	100	800	F	**12,65**
BSM 12	**015017**	4006209150177	–	12	50	50	800	F	**13,30**
BSM 14	**015018**	4006209150184	–	14	50	50	800	F	**13,80**
BSM 15	**015093**	4006209150931	15	15	50	50	800	F	**14,25**
BSM 16	**060149**	4006209601495	16	16	50	50	800	F	**14,85**
BSM 18	**060150**	4006209601501	–	18	50	50	800	F	**17,90**
BSM 20	**060151**	4006209601518	20	20	50	50	800	F	**25,20**
BSM 22	**060152**	4006209601525	–	22	50	50	800	F	**27,90**
BSM 24	**060153**	4006209601532	–	24	50	50	800	F	**30,25**
BSM 25	**090839**	4006209908396	25	25	50	50	800	F	**34,30**
BSM 26	**096958**	4006209969588	–	26	50	50	800	F	**39,10**
BSM 28	**060155**	4006209601556	–	28	50	50	800	F	**43,05**
BSM 30	**015019**	4006209150191	–	30	50	50	800	F	**47,45**
BSM 32	**090840**	4006209908402	32	32	50	50	800	F	**59,40**
BSM 37	**060158**	4006209601587	–	37	25	25	800	F	**76,05**

Befestigungsschelle BSM

BSM

Artikelbezeichnung	Art.-Nr.	GTIN / EAN	Abmessung IEC	Spannbereich D [mm]	Umkarton [Stück]	Verkaufseinheit [Stück]	PG	TZ	Preis 100 Stück €
BSM 40	**090841**	4006209908419	40	40	250	25	800	F	**86,05**
BSM 42	**015021**	8413159150212	–	42	25	25	800	F	**115,90**
BSM 50	**090842**	4006209908426	50	50	200	20	800	F	**133,65**
BSM 63	**090843**	4006209908433	63	63	15	15	800	F	**196,90**

7

Befestigungsschelle BSMD

BSMD

Artikelbezeichnung	Art.-Nr.	GTIN / EAN	Abmessung IEC	Spannbereich D [mm]	Umkarton [Stück]	Verkaufseinheit [Stück]	PG	TZ	Preis 100 Stück €
BSMD 10	**015068**	4006209150689	–	10	50	50	800	F	**16,45**
BSMD 12	**015069**	4006209150696	–	12	50	50	800	F	**19,10**
BSMD 14	**015070**	4006209150702	–	14	50	50	800	F	**22,30**
BSMD 16	**060169**	4006209601693	16	16	50	50	800	F	**24,15**
BSMD 18	**060170**	4006209601709	–	18	50	50	800	F	**26,40**
BSMD 20	**060171**	4006209601716	20	20	50	50	800	F	**29,85**
BSMD 22	**060172**	4006209601723	–	22	50	50	800	F	**31,75**
BSMD 25	**090844**	4006209908440	25	25	50	50	800	F	**33,35**
BSMD 26	**015076**	4006209150764	–	26	50	50	800	F	**39,65**
BSMD 28	**060175**	4006209601754	–	28	25	25	800	F	**44,40**
BSMD 32	**090845**	4006209908457	32	32	25	25	800	F	**59,05**
BSMD 37	**060178**	4006209601785	–	37	25	25	800	F	**95,65**
BSMD 40	**090846**	4006209908464	40	40	25	25	800	F	**127,15**
BSMD 42	**015081**	8413159150816	–	42	200	20	800	F	**138,70**
BSMD 47	**015082**	8413159150823	–	47	200	20	800	F	**150,70**
BSMD 50	**090847**	4006209908471	50	50	150	15	800	F	**151,80**
BSMD 63	**090848**	4006209908488	63	63	10	10	800	F	**251,70**

Befestigungsschelle BSMZ

BSMZ

Artikelbezeichnung	Art.-Nr.	GTIN / EAN	Abmessung IEC	Spannbereich D [mm]	Umkarton [Stück]	Verkaufseinheit [Stück]	PG	TZ	Preis 100 Stück €
BSMZ 20	**079535**	4006209795354	20	20	50	50	800	F	**52,40**
BSMZ 24	**079536**	4006209795361	–	24	50	50	800	F	**56,10**
BSMZ 28	**079537**	4006209795378	–	28	50	50	800	F	**84,95**

Nagelschelle NS

NS

Artikelbezeichnung	Art.-Nr.	GTIN / EAN	Spannbereich D [mm]	Nagellänge L [mm]	Farbe	Umkarton [Stück]	Verkaufseinheit [Stück]	PG	TZ	Preis 100 Stück €
NS 7	**058173**	4006209581735	7	25	RAL 7035 kabelgrau	3000	100	800	N	**11,40**
NS 8	**058174**	4006209581742	8	25	RAL 7035 kabelgrau	3000	100	800	N	**12,70**
NS 9	**058175**	4006209581759	9	25	RAL 7035 kabelgrau	3000	100	800	N	**12,95**
NS 10	**058176**	4006209581766	10	30	RAL 7035 kabelgrau	6000	100	800	N	**17,50**
NS 12	**058177**	4006209581773	12	35	RAL 7035 kabelgrau	1500	100	800	N	**18,85**

Mehrbereichsnagelschelle MNS

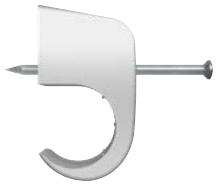

MNS

Artikelbezeichnung	Art.-Nr.	GTIN / EAN	Spannbereich D [mm]	Nagellänge L [mm]	Umkarton [Stück]	Verkaufseinheit [Stück]	PG	TZ	Preis 100 Stück €
MNS 4 - 7	**094673**	4006209946732	4 - 7	25	7500	100	800	N	**8,25**
MNS 7 - 11	**094674**	4006209946749	7 - 11	25	5000	100	800	N	**9,25**
MNS 10 - 14	**094675**	4006209946756	10 - 14	30	2700	100	800	N	**11,40**

Einschlagnagel ED

ED

Artikelbezeichnung	Art.-Nr.	GTIN / EAN	Länge l [mm]	Durchmesser D [mm]	Max. Befestigungsdicke t_{fix} [mm]	Umkarton [Stück]	Verkaufseinheit [Stück]	PG	TZ	Preis 100 Stück €
ED 15	**048212**	4006209482124	15	4,0	2	4000	200	800	H	**15,05**
ED 18	**079815**	4006209798157	18	4,0	6	4000	200	800	H	**15,20**
ED 22	**014570**	4006209145708	22	4,0	10	4000	200	800	H	**18,75**

Setzeisen SZE für Einschlagnagel

SZE Ersatzteilset für SZE

Artikelbezeichnung	Art.-Nr.	GTIN / EAN		Umkarton [Stück]	Verkaufseinheit [Stück]	PG	TZ	Preis 1 Stück €
SZE	**552149**	4048962357417		10	1	800	Z	**65,20**
Ersatzteilset für SZE	**552150**	4048962357424		900	3	800	Z	**2,90**

Kabelbinder BN / UBN / GBN

BN Farbe transparent | UBN Farbe schwarz | GBN Farbe grün

Artikelbezeichnung	Art.-Nr.	GTIN / EAN	Abmessungen b x l [mm]	Farbe	Umkarton [Stück]	Verkaufseinheit [Stück]	PG	TZ	Preis 100 Stück €
BN 2,5 x 100	**087478**	4006209874783	2,5 x 100	transparent	20000	100	805	A	**2,05**
BN 2,5 x 120	**087479**	4006209874790	2,5 x 120	transparent	15000	100	805	A	**3,50**
BN 2,5 x 200	**087480**	4006209874806	2,5 x 200	transparent	10000	100	805	A	**5,05**
BN 3,6 x 150	**087481**	4006209874813	3,6 x 150	transparent	10000	100	805	A	**4,70**
BN 3,6 x 200	**019802**	4006209198025	3,6 x 200	transparent	10000	100	805	A	**6,10**
BN 3,6 x 300	**037490**	4006209374900	3,6 x 300	transparent	7500	100	805	A	**8,30**
BN 4,6 x 200	**087484**	4006209874844	4,6 x 200	transparent	7500	100	805	A	**6,40**
BN 4,8 x 250	**037582**	4006209375822	4,8 x 250	transparent	5000	100	805	A	**8,25**
BN 4,8 x 280	**087485**	4006209874851	4,8 x 280	transparent	5000	100	805	A	**11,70**
BN 4,8 x 350	**037653**	4006209376539	4,8 x 350	transparent	5000	100	805	A	**14,70**
BN 4,8 x 370	**037583**	4006209375839	4,8 x 370	transparent	8000	100	805	A	**17,00**
BN 4,8 x 430	**037708**	4006209377086	4,8 x 430	transparent	5000	100	805	A	**18,95**
BN 7,8 x 300	**037949**	4006209379493	7,6 x 300	transparent	4000	100	805	A	**30,40**
BN 7,6 x 350	**087487**	4006209874875	7,6 x 350	transparent	2500	100	805	A	**35,40**
BN 7,6 x 450	**037996**	4006209379967	7,6 x 450	transparent	2500	100	805	A	**45,20**
BN 7,6 x 550	**037997**	4006209379974	7,6 x 550	transparent	2000	100	805	A	**55,80**
BN 8,8 x 760	**037998**	4006209379981	8,8 x 760	transparent	1800	100	805	A	**95,05**
BN 8,8 x 810	**038000**	4006209380000	8,8 x 810	transparent	1500	100	805	A	**104,00**
BN 8,8 x 1168	**038002**	4006209380024	8,8 x 1168	transparent	800	100	805	A	**212,75**
UBN 2,5 x 100	**087488**	4006209874882	2,5 x 100	schwarz	20000	100	805	A	**2,05**
UBN 2,5 x 120	**087489**	4006209874899	2,5 x 120	schwarz	15000	100	805	A	**3,50**
UBN 2,5 x 200	**087490**	4006209874905	2,5 x 200	schwarz	10000	100	805	A	**5,05**
UBN 3,6 x 150	**087491**	4006209874912	3,6 x 150	schwarz	10000	100	805	A	**4,70**
UBN 3,6 x 200	**037573**	4006209375730	3,6 x 200	schwarz	10000	100	805	A	**6,10**
UBN 3,6 x 300	**069364**	4006209693643	3,6 x 300	schwarz	7500	100	805	A	**8,30**
UBN 4,6 x 200	**087494**	4006209874943	4,6 x 200	schwarz	7500	100	805	A	**6,40**
UBN 4,8 x 250	**069367**	4006209693674	4,8 x 250	schwarz	5000	100	805	A	**8,25**
UBN 4,8 x 280	**087495**	4006209874950	4,8 x 280	schwarz	5000	100	805	A	**11,70**
UBN 4,8 x 350	**069368**	4006209693681	4,8 x 350	schwarz	5000	100	805	A	**14,70**
UBN 4,8 x 370	**069369**	4006209693698	4,8 x 370	schwarz	8000	100	805	A	**17,00**
UBN 4,8 x 430	**069370**	4006209693704	4,8 x 430	schwarz	5000	100	805	A	**18,95**
UBN 7,6 x 350	**087497**	4006209874974	7,6 x 350	schwarz	2500	100	805	A	**35,40**
UBN 7,6 x 450	**069374**	4006209693742	7,6 x 450	schwarz	2500	100	805	A	**45,20**
UBN 7,6 x 550	**069375**	4006209693759	7,6 x 550	schwarz	2000	100	805	A	**55,80**
UBN 8,8 x 760	**069376**	4006209693766	8,8 x 760	schwarz	1800	100	805	A	**95,05**
UBN 8,8 x 810	**069377**	4006209693773	8,8 x 810	schwarz	1500	100	805	A	**104,00**
UBN 8,8 x 1168	**069379**	4006209693797	8,8 x 1168	schwarz	800	100	805	A	**212,75**
GBN 2,5 x 100	**543924**	4048962310658	2,5 x 100	grün	20000	100	805	A	**2,05**
GBN 2,5 x 150	**543925**	4048962310665	2,5 x 150	grün	20000	100	805	A	**4,10**
GBN 2,5 x 200	**543926**	4048962310672	2,5 x 200	grün	10000	100	805	A	**5,05**
GBN 3,6 x 150	**543927**	4048962310689	3,6 x 150	grün	10000	100	805	A	**4,70**
GBN 4,6 x 200	**543928**	4048962310696	4,6 x 200	grün	7500	100	805	A	**6,40**
GBN 4,8 x 280	**543929**	4048962310702	4,8 x 280	grün	5000	100	805	A	**11,70**

Wireclip Drahtseilset

Wireclip Drahtseilset WI

WIC 2

WIC 3

WIC 4

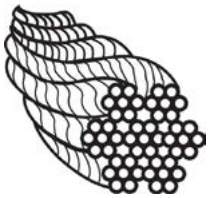

Draht 7 x 7

Artikelbezeichnung	Art.-Nr.	GTIN / EAN	Drahtseillänge [m]	Draht-Ø [mm]	Umkarton [Stück]	Verkaufseinheit [Stück]	PG	TZ	Preis 100 Stück €
WI Ø2 / 1m Set	**045956**	4006209459560	1	2	100	10	801	Z	**968,50**
WI Ø2 / 2m Set	**045957**	4006209459577	2	2	100	10	801	Z	**1.112,25**
WI Ø2 / 3m Set	**045958**	4006209459584	3	2	100	10	801	Z	**1.168,70**
WI Ø2 / 5m Set	**045959**	4006209459591	5	2	100	10	801	Z	**1.441,65**
WI Ø2 / 10m Set	**045960**	4006209459607	10	2	50	10	801	Z	**1.810,75**
WI Ø2 / 200m	**044565**[1]	4006209445655	200	2	5	1	801	Z	**14.688,45**
WIC 2 (20)	**044559**	4006209445594	–	2 - 2,5	960	20	801	Z	**757,35**
WIC 2 (100)	**044560**	4006209445600	–	2 - 2,5	100	100	801	Z	**736,10**
WIC 3 (20)	**044561**	4006209445617	–	2,5 - 3,5	20	20	801	Z	**987,05**
WIC 4 (50)	**044564**	4006209445648	–	2 - 2,5	50	50	801	Z	**1.623,55**

[1] Auf der Rolle.

Drahtseilschneider WIZ

WIZ

Artikelbezeichnung	Art.-Nr.	GTIN / EAN	Passend zu	Umkarton [Stück]	Verkaufseinheit [Stück]	PG	TZ	Preis 1 Stück €
WIZ	**044721**	4006209447215	Drahtseil Ø 4,5 mm, Gewindestange Ø 4 mm	10	1	801	Z	**160,90**

Zubehör

DuoPower S PH

Artikelbezeichnung	Art.-Nr.	GTIN / EAN	Bohrernenndurchmesser d_0 [mm]	Min. Bohrlochtiefe h_1 [mm]	Dübellänge l [mm]	Max. Dicke des Anbauteils t_{fix} [mm]	Umkarton [Stück]	Verkaufseinheit [Stück]	PG	TZ	Preis 100 Stück €
DuoPower 6 x 30 S PH TX	**545838**[1]	4048962324440	6	45	30	5	2000	100	107	N	**26,40**

[1] mit Panhead-Schraube und Torx-Antrieb

Waschtisch- und Urinalbefestigung WD

WD

Artikelbezeichnung	Art.-Nr.	GTIN / EAN	Inhalt	Umkarton [Stück]	Verkaufseinheit [Stück]	PG	TZ	Preis 100 Stück €
WD 8 x 90	**080659**	4006209806593	2 Dübel UX 10 x 60, 2 Stockschrauben M8 x 90 galv. verz., 2 Bundmuttern BU M8	50	50	715	N	**359,00**
WD 8 x 110	**080658**	4006209806586	2 Dübel UX 10 x 60, 2 Stockschrauben M8 x 110 galv. verz., 2 Bundmuttern BU M8	50	50	715	N	**405,45**
WD 10 x 120	**080655**	4006209806555	2 Dübel UX 14 x 75, 2 Stockschrauben M10 x 120 galv. verz., 2 Bundmuttern BU M10 MH	50	50	715	N	**504,45**
WD 10 x 140	**080656**	4006209806562	2 Dübel UX 14 x 75, 2 Stockschrauben M10 x 140 galv. verz., 2 Bundmuttern BU M10 MH	50	50	715	N	**553,45**

8

Boilerbefestigung BO

BO Boilerbefestigung

Artikelbezeichnung	Art.-Nr.	GTIN / EAN	Inhalt	Umkarton [Stück]	Verkaufseinheit [Stück]	PG	TZ	Preis 100 Stück €
BO 120	**080654**	4006209806548	4 Dübel UX 14 x 75, 4 Stockschrauben M10 x 120 galv. verz., 4 Bundmuttern BU M10	25	25	715	N	**1.026,60**
Boilerbefestigung Teleskopausleger 3/4“	**554140**	8001132100257	1 Teleskopausleger 3/4“	10	1	724	P	**4.625,80**

Waschtischbefestigung WST / WST II

WST WST II mit DuoPower

Artikelbezeichnung	Art.-Nr.	GTIN / EAN	Inhalt	Umkarton [Stück]	Verkaufseinheit [Stück]	PG	TZ	Preis 100 Stück €
WST II 10x140	**567430**	4048962478518	2 Dübel DuoPower 12x60, 2 Stockschrauben M10x140 galvanisch verzinkt, 2 Bundhülsen M10, 2 Sechskantmuttern M10 galvanisch verzinkt	50	50	715	N	**485,70**
WST 12 x 150	**080661**	4006209806616	2 Dübel UX 14 x 75, 2 Stockschrauben M12 x 150 galv. verz., 2 Bundhülsen BDH M12, 2 Sechskantmuttern M12 galv. verz.	50	50	715	N	**753,25**
WST 12 x 180	**080662**	4006209806623	2 Dübel UX 14 x 75, 2 Stockschrauben M12 x 180 galv. verz., 2 Bundhülsen BDH M12, 2 Sechskantmuttern M12 galv. verz.	50	50	715	N	**964,15**

Waschtischbefestigung WST Klik Plus

WST Klik Plus

Artikelbezeichnung	Art.-Nr.	GTIN / EAN	Bohrernenndurchmesser d_0 [mm]	Min. Bohrlochtiefe h_1 [mm]	Umkarton [Stück]	Verkaufseinheit [Stück]	PG	TZ	Preis 100 Stück €
WST 120 Klik Plus	**567591**	8001132113745	12	80	25	1	715	N	**880,60**
WST 140 Klik Plus	**567592**	8001132113813	14	90	25	1	715	N	**1.014,70**

Urinalbefestigung UST

UST 8 x 110

UST 10 x 120

Artikelbezeichnung	Art.-Nr.	GTIN / EAN	Inhalt	Umkarton [Stück]	Verkaufseinheit [Stück]	PG	TZ	Preis 100 Stück €
UST 8 x 110	**083578**	4006209835784	2 Dübel UX 10 x 60, 2 Stockschrauben M8 x 110, 2 Scheiben B 8,4 DIN 125, 2 K-Scheiben 8,4 x 16 x 1,6, 2 Hutmuttern FA 8, 2 Abdeckkappen verchromt	50	50	715	N	**826,65**
UST 10 x 120	**080668**	4006209806685	2 Dübel UX 14 x 75, 2 Stockschrauben M10 x 120, 2 Bundmuttern BU M10 MH, 2 Abdeckkappen AKM 10 CR	10	10	715	N	**838,05**

Waschtisch- und Urinalbefestigung WDP

WDP

Artikelbezeichnung	Art.-Nr.	GTIN / EAN	Gewinde M	Dübellänge l [mm]	Umkarton [Stück]	Verkaufseinheit [Stück]	PG	TZ	Preis 100 Stück €
WDP 10 x 170	**014320**	4006209143209	M10	170	10	10	715	N	**2.565,40**

Kippdübel KM 10

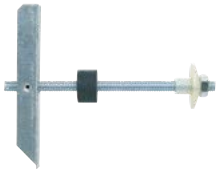

KM 10

Artikelbezeichnung	Art.-Nr.	GTIN / EAN	Bohrernenndurchmesser d_0 [mm]	Min. Hohlraumtiefe a [mm]	Max. Plattendicke d_p [mm]	Schraubenabmessung d_s x l_s [mm]	Umkarton [Stück]	Verkaufseinheit [Stück]	PG	TZ	Preis 100 Stück €
KM 10	**050326**	4006209503263	30	140	90	M10 x 180	25	25	155	N	**2.388,05**

WC- und Sanitärbefestigung WCN

WCN

Artikelbezeichnung	Art.-Nr.	GTIN / EAN	Inhalt	Umkarton [Stück]	Verkaufseinheit [Stück]	PG	TZ	Preis 100 Stück €
WCN 1	**060561**	4006209605615	2 Dübel S 8, 2 Edelstahl-Holzschrauben 6 x 70 6kt., 2 Abdeckkappen weiß, 2 Einrasthülsen	50	50	715	N	**368,25**
WCN 2	**060562**	4006209605622	2 Dübel S 8, 2 Edelstahl-Holzschrauben 6 x 70 6kt., 2 Abdeckkappen chromfarben, 2 Einrasthülsen	50	50	715	N	**460,95**

WC- und Sanitärbefestigung WCR

S 8 D 70 WCR S 8 RD WCR

Artikelbezeichnung	Art.-Nr.	GTIN / EAN	Inhalt	Umkarton [Stück]	Verkaufseinheit [Stück]	PG	TZ	Preis 100 Stück €
S 8 D 70 WCR	**060564**	4006209605646	2 Dübel S 8, 2 Edelstahl-Holzschrauben 6 x 70 6kt., 2 Abdeckkappen chromfarben und weiß, 2 Einrasthülsen	50	50	715	N	**336,95**
S 8 RD 60 WCR	**060570**	4006209605707	2 Dübel S 8 RD 60, 2 Edelstahl-Holzschrauben 6 x 65 6kt., 2 Abdeckkappen chromfarben und weiß	50	50	715	N	**356,85**
S 8 RD 80 WCR	**060568**	4006209605684	2 Dübel S 8 RD 80, 2 Edelstahl-Holzschrauben 6 x 85 6kt., 2 Abdeckkappen chromfarben und weiß	50	50	715	N	**364,90**

WC- und Sanitärbefestigung WL

WL

Artikelbezeichnung	Art.-Nr.	GTIN / EAN	Inhalt	Umkarton [Stück]	Verkaufseinheit [Stück]	PG	TZ	Preis 100 Stück €
WL 7 x 60	**080651**	4006209806517	2 Dübel S 10, 2 Holzschrauben 7 x 60 6kt. galv. verz., 2 Unterlegscheiben galv. verz.	100	100	715	N	**218,00**
WL 8 x 70	**080652**	4006209806524	2 Dübel S 10, 2 Holzschrauben 8 x 70 6kt. DIN 571 galv. verz., 2 Unterlegscheiben galv. verz.	100	100	715	N	**231,10**
WL 10 x 80	**080650**	4006209806500	2 Dübel S 12, 2 Holzschrauben 10 x 80 6kt. DIN 571 galv. verz., 2 Unterlegscheiben galv. verz.	50	50	715	N	**329,80**

WC - Befestigung WB

WB 5N

Artikelbezeichnung	Art.-Nr.	GTIN / EAN	Inhalt	Umkarton [Stück]	Verkaufseinheit [Stück]	PG	TZ	Preis 100 Stück €
WB 5N	**018652**	4006209186527	2 Dübel SX 10, 2 Schrauben 7 x 60 mit angeprägter Scheibe gvz., 2 Nylonwinkel, 2 Kreuzschlitzschrauben 5 x 45 A2 - nichtr. Stahl, 2 Bundhülsen, 2 Abdeckkappen verchromt	50	50	715	N	**970,05**

Bundmutter BUM

BU M

Artikelbezeichnung	Art.-Nr.	GTIN / EAN	Gewinde M	Schlüsselweite SW [mm]	Scheibe-Ø [mm]	Passend zu	Umkarton [Stück]	Verkaufseinheit [Stück]	PG	TZ	Preis 100 Stück €
BU M8 MH	**060200**	4006209602003	M8	17	40	STS M8	250	25	190	A	**101,90**
BU M10 MH	**060201**	4006209602010	M10	17	40	STS M10	250	25	190	A	**130,25**
BU M12 MH	**060204**	4006209602041	M12	19	40	STS M12	250	25	190	A	**182,60**

Abdeckkappe AKM

AKM

Artikelbezeichnung	Art.-Nr.	GTIN / EAN	Farbe	Passend zu	Umkarton [Stück]	Verkaufseinheit [Stück]	PG	TZ	Preis 100 Stück €
AKM 10 W	**080972**	4006209809723	weiß	BU M10 MH	20	20	190	A	**197,60**
AKM 10 CR	**080951**	4006209809518	chrom	BU M10 MH	100	100	190	A	**355,20**
AKM 12 CR	**080952**	4006209809525	chrom	BU M12 MH	100	100	190	A	**361,40**

Gerüstöse GS 12

GS 12

Artikelbezeichnung	Art.-Nr.	GTIN / EAN	Max. Dicke der nichttragenden Schicht e [mm]	Augen-Ø [mm]	Passend zu	Umkarton [Stück]	Verkaufseinheit [Stück]	PG	TZ	Preis 100 Stück €
GS 12 x 90	**080925**	4006209809259	15	23	S 14 ROE 70	25	25	260	H	**427,55**
GS 12 x 120	**080926**	4006209809266	30 / 10	23	S 14 ROE 100 / S 16 H 100 R	25	25	260	H	**467,05**
GS 12 x 160	**080927**	4006209809273	65 / 45	23	S 14 ROE 135 / S 16 H 135 R	25	25	260	H	**511,55**
GS 12 x 190	**080960**	4006209809600	110 / 70	23	S 14 ROE 185 / S 16 H 160 R	25	25	260	H	**600,50**
GS 12 x 230	**080961**	4006209809617	110 / 70	23	S 14 ROE 185 / S 16 H 160 R	25	25	260	H	**695,55**
GS 12 x 300	**081269**	4006209812693	110 / 70	23	S 14 ROE 185 / S 16 H 160 R	25	25	260	H	**801,25**
GS 12 x 350	**080962**	4006209809624	110 / 70	23	S 14 ROE 185 / S 16 H 160 R	25	25	260	H	**1.005,40**

Dübel S 14 ROE

S 14 ROE

Artikelbezeichnung	Art.-Nr.	GTIN / EAN	Bohrernenndurchmesser d_0 [mm]	Min. Verankerungstiefe h_{ef} [mm]	Min. Bohrlochtiefe bei Durchsteckmontage h_2 [mm]	Dübellänge l [mm]	Max. Dicke der nichttragenden Schicht e [mm]	Umkarton [Stück]	Verkaufseinheit [Stück]	PG	TZ	Preis 100 Stück €
S 14 ROE 70	**052160**	4006209521601	14	70	95	70	–	25	25	260	A	**84,25**
S 14 ROE 100	**052161**	4006209521618	14	70	125	100	30	250	25	260	A	**100,45**
S 14 ROE 135	**052162**	4006209521625	14	70	165	135	65	25	25	260	A	**129,55**
S 14 ROE 185	**052164**	4006209521649	14	70	195	185	115	25	25	260	A	**193,55**

Rahmendübel S-H-R ohne Schraube

S-H-R

Artikelbezeichnung	Art.-Nr.	GTIN / EAN	Bohrernenndurchmesser d_0 [mm]	Min. Verankerungstiefe h_{ef} [mm]	Min. Bohrlochtiefe bei Durchsteckmontage h_2 [mm]	Dübellänge l [mm]	Max. Dicke der nichttragenden Schicht e [mm]	Umkarton [Stück]	Verkaufseinheit [Stück]	PG	TZ	Preis 100 Stück €
S 16 H 100 R	**059187**[1)]	4006209591871	16	90	125	100	10	50	50	127	A	**145,90**
S 16 H 135 R	**059188**[1)]	4006209591888	16	90	165	135	45	50	50	127	A	**150,95**
S 16 H 160 R	**059189**[1)]	4006209591895	16	90	195	160	70	50	50	127	A	**196,55**

[1)] Auch für Schrauben mit metrischem Gewinde M 12 geeignet.

Gerüstöse FI G

FI G 12

Artikelbezeichnung	Art.-Nr.	GTIN / EAN	Max. Dicke der nichttragenden Schicht e [mm]	Passend zu	Umkarton [Stück]	Verkaufseinheit [Stück]	PG	TZ	Preis 100 Stück €
FI G 12 x 40	**080933**	4006209809334	35	FZA 22 x 125 M12, EA II M12	20	20	260	H	**871,55**
FI G 12 x 80	**080934**	4006209809341	75	FZA 22 x 125 M12, EA II M12	20	20	260	H	**954,35**

Abdeckkappe AD

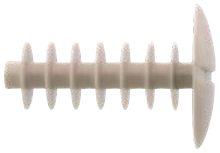

AD 12 x 40

Artikelbezeichnung	Art.-Nr.	GTIN / EAN	Durchmesser d [mm]	Kappenhöhe [mm]	Farbe	Umkarton [Stück]	Verkaufseinheit [Stück]	PG	TZ	Preis 100 Stück €
AD 12 x 40 W	**060259**	4006209602591	28	3	weiß	1000	100	190	A	**51,15**
AD 12 x 40 GR	**060260**	4006209602607	28	3	grau	1000	100	190	A	**51,15**

Ringmutter RI

RI

Artikelbezeichnung	Art.-Nr.	GTIN / EAN	Augen-Ø [mm]	Gewinde M	Umkarton [Stück]	Verkaufseinheit [Stück]	PG	TZ	Preis 100 Stück €
RI M 8	**080840**	4006209808405	20	M8	20	20	260	H	**433,75**
RI M 10	**080842**	4006209808429	25	M10	10	10	260	H	**560,70**
RI M 12	**080844**	4006209808443	30	M12	10	10	260	H	**722,00**

Ösenschraube GS

GS

Artikelbezeichnung	Art.-Nr.	GTIN / EAN	Augen-Ø [mm]	Passend zu	Umkarton [Stück]	Verkaufseinheit [Stück]	PG	TZ	Preis 100 Stück €
GS 8 x 50	**502620**	4048962014624	15	SX Plus 10	20	20	260	H	**214,20**
GS 8 x 80	**080918**	4006209809181	22	SX Plus 10	20	20	260	H	**219,90**
GS 8 x 100	**080919**	4006209809198	22	SX Plus 10	20	20	260	H	**229,80**
GS 8 x 120	**080920**	4006209809204	22	SX Plus 10	20	20	260	H	**244,55**
GS 10 x 160	**080929**	4006209809297	30	S 14 H R, SX Plus 12	20	20	260	H	**316,15**

Rahmendübel S-H-R ohne Schraube

S-H-R

Artikelbezeichnung	Art.-Nr.	GTIN / EAN	Bohrernenndurchmesser d_0 [mm]	Min. Verankerungstiefe h_{ef} [mm]	Min. Bohrlochtiefe bei Durchsteckmontage h_2 [mm]	Dübellänge l [mm]	Max. Dicke der nichttragenden Schicht e [mm]	Umkarton [Stück]	Verkaufseinheit [Stück]	PG	TZ	Preis 100 Stück €
S 14 H 100 R	**059179**	4006209591796	14	90	120	100	10	50	50	127	A	**123,25**
S 14 H 135 R	**059180**	4006209591802	14	90	155	135	45	50	50	127	A	**141,75**
S 14 H 160 R	**059181**	4006209591819	14	90	170	160	50	50	50	127	A	**181,20**
S 14 H 185 R	**059182**	4006209591826	14	90	195	185	95	50	50	127	A	**222,70**
S 14 H 230 R	**052178**	4006209521786	14	90	240	230	140	50	50	127	A	**468,40**

Dämmstoffhalter DHK

DHK

Artikelbezeichnung	Art.-Nr.	GTIN / EAN	Bohrernenn-durchmesser d_0 [mm]	Min. Verankerungstiefe h_{ef} [mm]	Dübellänge l [mm]	Max. Dicke des Anbauteils t_{fix} [mm]	Umkarton [Stück]	Verkaufseinheit [Stück]	PG	TZ	Preis 100 Stück €
DHK 40	**080937**	4006209809372	8	20	65	40	250	250	900	A	**42,15**
DHK 60	**080938**	4006209809389	8	20	85	60	250	250	900	A	**45,30**
DHK 80	**080939**	4006209809396	8	20	105	80	250	250	900	A	**49,40**
DHK 100	**080940**	4006209809402	8	20	125	100	250	250	900	A	**55,60**
DHK 120	**080941**	4006209809419	8	20	145	120	200	200	900	A	**63,05**
DHK 140	**080949**	4006209809495	8	20	165	140	200	200	900	A	**81,85**
DHK 160	**512150**	4048962112610	8	20	185	160	100	100	900	A	**91,35**
DHK 180	**512151**	4048962112627	8	20	205	180	100	100	900	A	**100,90**
DHK 200	**512153**	4048962112641	8	20	225	200	100	100	900	A	**110,40**
DHK 220	**512154**	4048962112726	8	20	245	220	100	100	900	A	**126,85**

Dämmstoffhalter DHK 45

DHK 45

Artikelbezeichnung	Art.-Nr.	GTIN / EAN	Bohrernenn-durchmesser d_0 [mm]	Min. Verankerungstiefe h_{ef} [mm]	Dübellänge l [mm]	Max. Dicke des Anbauteils t_{fix} [mm]	Umkarton [Stück]	Verkaufseinheit [Stück]	PG	TZ	Preis 100 Stück €
DHK 45/40	**080892**	4006209808924	8	20	65	40	250	250	900	A	**44,45**
DHK 45/60	**080893**	4006209808931	8	20	85	60	250	250	900	A	**50,55**
DHK 45/80	**080894**	4006209808948	8	20	105	80	250	250	900	A	**58,85**
DHK 45/100	**080895**	4006209808955	8	20	125	100	250	250	900	A	**69,85**

Dämmstoffhalter Metall DHM

DHM

Artikelbezeichnung	Art.-Nr.	GTIN / EAN	Zulassung DIBt	Bohrernenn-durchmesser d_0 [mm]	Min. Verankerungstiefe h_{ef} [mm]	Dübellänge l [mm]	Nutzlänge t_{fix} [mm]	Umkarton [Stück]	Verkaufseinheit [Stück]	PG	TZ	Preis 100 Stück €
DHM 40	**536253**	4048962246940	●	8	40	80	10 - 40	250	250	900	F	**69,45**
DHM 70	**536254**	4048962246957	●	8	40	110	40 - 70	250	250	900	F	**77,00**
DHM 100	**536256**	4048962246964	●	8	40	140	70 - 100	250	250	900	F	**87,05**
DHM 130	**536257**	4048962246971	●	8	40	170	100 - 130	250	250	900	F	**99,15**
DHM 160	**536258**	4048962246988	●	8	40	200	130 - 160	250	250	900	F	**120,60**
DHM 210	**536259**	4048962246995	●	8	40	250	170 - 210	125	125	900	F	**151,00**
DHM 260	**536260**	4048962247008	●	8	40	300	220 - 260	125	125	900	F	**196,10**

Dämmstoffhalter Metall DHM A2

DHM

Artikelbezeichnung	Art.-Nr.	GTIN / EAN	Zulassung DIBt	Bohrernenndurchmesser d_0 [mm]	Min. Verankerungstiefe h_{ef} [mm]	Dübellänge l [mm]	Nutzlänge t_{fix} [mm]	Umkarton [Stück]	Verkaufseinheit [Stück]	PG	TZ	Preis 100 Stück €
DHM 40 A2	**536262**	4048962247022	●	8	40	80	10 - 40	250	250	900	F	**188,70**
DHM 70 A2	**536264**	4048962247046	●	8	40	110	40 - 70	250	250	900	F	**207,30**
DHM 100 A2	**536265**	4048962247053	●	8	40	140	70 - 100	250	250	900	F	**228,80**
DHM 130 A2	**536266**	4048962247060	●	8	40	170	100 - 130	250	250	900	F	**251,20**
DHM 160 A2	**536267**	4048962247077	●	8	40	200	130 - 160	250	250	900	F	**302,45**
DHM 210 A2	**536268**	4048962247084	●	8	40	250	170 - 210	125	125	900	F	**380,10**
DHM 260 A2	**536269**	4048962247091	●	8	40	300	220 - 260	125	125	900	F	**522,15**

Abdeckkappe DHM ADK

DHM ADK-W

DHM ADK-GR

DHM ADK-BG

Artikelbezeichnung	Art.-Nr.	GTIN / EAN	Durchmesser d [mm]	Farbe	Umkarton [Stück]	Verkaufseinheit [Stück]	PG	TZ	Preis 100 Stück €
DHM ADK W	**013330**	4006209133309	37	weiß	5000	250	190	A	**15,90**
DHM ADK GR	**046843**	4006209468432	37	grau	10000	250	190	A	**15,90**
DHM ADK BG	**046844**	4006209468449	37	beige	2500	250	190	A	**15,90**

Dämmstoffteller DT

DT 60/10

DT 90/4

DT 90/8

DT 90

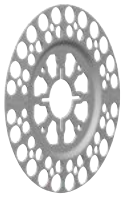

DT 110

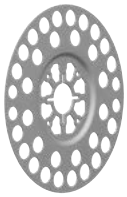

DT 140

Artikelbezeichnung	Art.-Nr.	GTIN / EAN	Teller-Ø [mm]	Tellerhöhe [mm]	Durchgangsloch d_f [mm]	Umkarton [Stück]	Verkaufseinheit [Stück]	PG	TZ	Preis 100 Stück €
DT 60/10	**044317**	4006209443170	60	7,0	10	50	50	910	A	**40,35**
DT 90/4	**080957**[1]	4006209809570	90	9,3	4	250	250	910	A	**41,05**
DT 90/8	**080958**	4006209809587	90	9,3	8,5	250	250	910	A	**42,90**
DT 90	**008889**	4002822017194	90	3,9	16	100	100	910	A	**52,65**
DT 110	**090745**	4006209907450	110	3,9	16	100	100	910	A	**75,25**
DT 140	**008690**	4002822017200	140	4,2	16	100	100	910	A	**95,15**

[1] Das Durchgangsloch ist so abgestimmt, dass der Teller auf dem 4-mm-Draht des Verblendankers VB gut klemmt.

Dämmstoffteller DTM

DTM-A4

DTM 70/10

DTM 80

Artikelbezeichnung	Art.-Nr.	GTIN / EAN	Zulassung DIBt	Teller-Ø [mm]	Tellerhöhe [mm]	Durchgangsloch d_f [mm]	Blechstärke s [mm]	Umkarton [Stück]	Verkaufseinheit [Stück]	PG	TZ	Preis 100 Stück €
DTM 60/10 A4	**088805**	4006209888056	–	60	3,0	10,5	0,5	100	100	910	F	**127,45**
DTM 70/10	**044318**	4006209443187	–	70	5,0	11	0,8	50	50	910	F	**50,65**
DTM 80	**536261**	4048962247015	●	80	3,6	11	0,5	250	250	910	F	**46,50**
DTM 80 A2	**536271**	4048962247107	●	85	3,6	11	0,5	250	250	910	F	**145,25**

Dämmstoffteller

HV 36 gelocht

HA 36 gelocht A4

HK 36

ISO-Scheibe 8/60

Artikelbezeichnung	Art.-Nr.	GTIN / EAN	Teller-Ø [mm]	Tellerhöhe [mm]	Durchgangsloch d_f [mm]	Blechstärke s [mm]	Umkarton [Stück]	Verkaufseinheit [Stück]	PG	TZ	Preis 100 Stück €
HV 36 gelocht	**004286**	4000657042862	36	3,5	5	0,7	100	100	910	F	**21,00**
HA 36 gelocht A4	**004285**	4000657042855	36	3,5	5	–	100	100	910	F	**71,05**
HK 36 Kunststoff	**004283**	4000657042831	36	4,5	5	–	100	100	910	A	**27,00**
ISO-Scheibe 8/60	**001680**	4006209016800	60	7,0	8	–	100	100	910	A	**34,95**

Schraubdübel Termofix B

termofix B Teller

Artikelbezeichnung	Art.-Nr.	GTIN / EAN	Bohrernenndurchmesser d_0 [mm]	Dübellänge l [mm]	Teller-Ø [mm]	Umkarton [Stück]	Verkaufseinheit [Stück]	PG	TZ	Preis 100 Stück €
TermoFix B 70	**008691**	4000657086910	8	70	60	100	100	090	A	**150,10**
termofix B 90	**008692**	4000657086927	8	90	60	100	100	090	A	**162,10**
TermoFix B 110	**008693**	4000657086934	8	110	60	100	100	090	A	**174,15**
TermoFix B 130	**008694**	4000657086941	8	130	60	100	100	090	A	**186,15**
TermoFix B 160	**008695**	4000657086958	8	160	60	100	100	090	A	**198,15**
TermoFix B 180	**008696**	4000657086965	8	180	60	100	100	090	A	**210,15**
TermoFix B Teller	**534982**[1)]	4048962236927	–	–	60	100	100	090	A	**94,75**

[1)] Lieferzeit auf Anfrage.

Distanzausgleichs-Disk DAD

DAD 1

DAD 4

DAD 6

DAD 13

Artikelbezeichnung	Art.-Nr.	GTIN / EAN	Durchmesser d [mm]	Dicke [mm]	Farbe	Umkarton [Stück]	Verkaufseinheit [Stück]	PG	TZ	Preis 100 Stück €
DAD 1	**008660**	4000657086606	50	3	weiß	100	100	090	A	**28,05**
DAD 4	**008661**	4000657086613	50	6	grau	100	100	090	A	**34,55**
DAD 6	**008662**	4000657086620	50	8	blau	100	100	090	A	**39,85**
DAD 13	**008663**	4000657086637	50	15	rot	100	100	090	A	**47,40**

Putzdübel FIF-PN

FIF-PN

Artikelbezeichnung	Art.-Nr.	GTIN / EAN	Zulassung ETA	Bohrernenndurchmesser d_0 [mm]	Dübellänge l [mm]	Teller-Ø [mm]	Umkarton [Stück]	Verkaufseinheit [Stück]	PG	TZ	Preis 100 Stück €
FIF-PN 8/60	**546803**	4048962332438	●	8	108	60	100	100	910	A	**50,40**
FIF-PN 8/80	**546804**	4048962332445	●	8	128	60	100	100	910	A	**54,90**
FIF-PN 8/100	**546805**	4048962332452	●	8	148	60	100	100	910	A	**61,80**
FIF-PN 8/120	**546806**	4048962332469	●	8	168	60	100	100	910	A	**71,05**
FIF-PN 8/140	**546807**	4048962332476	●	8	188	60	100	100	910	A	**80,00**
FIF-PN 8/160	**546808**	4048962332483	●	8	208	60	100	100	910	A	**86,90**
FIF-PN 8/180	**546809**	4048962332490	●	8	228	60	100	100	910	A	**94,80**

Putzdübel FIF-CN II

FIF-CN II

Artikelbezeichnung	Art.-Nr.	GTIN / EAN	Zulassung ETA	Bohrernenndurchmesser d_0 [mm]	Dübellänge l [mm]	Teller-Ø [mm]	Umkarton [Stück]	Verkaufseinheit [Stück]	PG	TZ	Preis 100 Stück €
FIF-CN II 8/60	**546443**	4048962329919	●	8	108	60	100	100	910	A	**58,85**
FIF-CN II 8/80	**546444**	4048962329926	●	8	128	60	100	100	910	A	**66,05**
FIF-CN II 8/100	**546445**	4048962329933	●	8	148	60	100	100	910	A	**74,60**
FIF-CN II 8/120	**546446**	4048962329940	●	8	168	60	100	100	910	A	**85,35**
FIF-CN II 8/140	**546447**	4048962329957	●	8	188	60	100	100	910	A	**92,80**
FIF-CN II 8/160	**546448**	4048962329964	●	8	208	60	100	100	910	A	**98,95**
FIF-CN II 8/180	**546449**	4048962329971	●	8	228	60	100	100	910	A	**115,55**

Putzdübel FIF-CN II

FIF-CN II

Artikelbezeichnung	Art.-Nr.	GTIN / EAN	Zulassung ETA	Bohrernenndurchmesser d_0 [mm]	Dübellänge l [mm]	Teller-Ø [mm]	Umkarton [Stück]	Verkaufseinheit [Stück]	PG	TZ	Preis 100 Stück €
FIF-CN II 8/200	**546450**	4048962329988	●	8	248	60	100	100	910	A	**175,20**
FIF-CN II 8/220	**546451**	4048962329995	●	8	268	60	100	100	910	A	**206,35**
FIF-CN II 8/240	**546452**	4048962330007	●	8	288	60	100	100	910	A	**239,95**
FIF-CN II 8/260	**546453**	4048962330014	●	8	308	60	100	100	910	A	**272,45**
FIF-CN II 8/280	**546454**	4048962330021	●	8	328	60	100	100	910	A	**304,85**
FIF-CN II 8/300	**546455**	4048962330038	●	8	348	60	100	100	910	A	**337,30**
FIF-CN II 8/320	**546456**	4048962330045	●	8	368	60	100	100	910	A	**369,65**
FIF-CN II 8/340	**546457**	4048962330052	●	8	388	60	100	100	910	A	**402,10**

Putzdübel FIF-CS

FIF-PN

Artikelbezeichnung	Art.-Nr.	GTIN / EAN	Zulassung ETA	Bohrernenndurchmesser d_0 [mm]	Min. Verankerungstiefe h_{ef} [mm]	Dübellänge l [mm]	Max. Nutzlänge t_{fix} [mm]	Teller-Ø [mm]	Umkarton [Stück]	Verkaufseinheit [Stück]	PG	TZ	Preis 100 Stück €
FIF-CS 8/60	**534157**	4048962231175	●	8	35	108	70	60	100	100	910	A	**67,70**
FIF-CS 8/80	**534158**	4048962231182	●	8	35	128	90	60	100	100	910	A	**76,05**
FIF-CS 8/100	**534159**	4048962231199	●	8	35	148	110	60	100	100	910	A	**85,75**
FIF-CS 8/120	**534160**	4048962231205	●	8	35	168	130	60	100	100	910	A	**98,10**
FIF-CS 8/140	**534161**	4048962231212	●	8	35	188	150	60	100	100	910	A	**106,70**
FIF-CS 8/160	**534162**	4048962231229	●	8	35	208	170	60	100	100	910	A	**113,75**
FIF-CS 8/180	**534163**	4048962231236	●	8	35	228	190	60	100	100	910	A	**136,30**
FIF-CS 8/200	**534164**	4048962231243	●	8	35	248	210	60	100	100	910	A	**201,45**
FIF-CS 8/220	**534165**[1)]	4048962231250	●	8	35	268	230	60	100	100	910	A	**237,25**
FIF-CS 8/240	**534166**[1)]	4048962231267	●	8	35	288	250	60	100	100	910	A	**275,95**
FIF-CS 8/260	**534167**[1)]	4048962231274	●	8	35	308	270	60	100	100	910	A	**313,25**
FIF-CS 8/280	**534168**[1)]	4048962231281	●	8	35	328	290	60	100	100	910	A	**350,60**
FIF-CS 8/300	**534169**[1)]	4048962231298	●	8	35	348	310	60	100	100	910	A	**387,80**
FIF-CS 8/320	**534170**[1)]	4048962231304	●	8	35	368	330	60	100	100	910	A	**425,10**
FIF-CS 8/340	**534171**[1)]	4048962231311	●	8	35	388	350	60	100	100	910	A	**462,40**

[1)] Lieferzeit auf Anfrage.

Putzdübel DIPK

DIPK

Artikelbezeichnung	Art.-Nr.	GTIN / EAN	Bohrernenn-durchmesser d_0 [mm]	Min. Veranke-rungstiefe h_{ef} [mm]	Nutzlänge t_{fix} [mm]	Dübellänge l [mm]	Umkar-ton [Stück]	Verkaufs-einheit [Stück]	PG	TZ	Preis 100 Stück €
DIPK 8/20-40	**041865**	4006209418659	8	30	20 - 40	70	200	200	910	A	**48,55**
DIPK 8/40-60	**041866**	4006209418666	8	30	40 - 60	90	200	200	910	A	**57,65**
DIPK 8/60-80	**041867**	4006209418673	8	30	60 - 80	110	200	200	910	A	**67,35**
DIPK 8/80-100	**041868**	4006209418680	8	30	80 - 100	130	200	200	910	A	**74,35**
DIPK 8/100-120	**041869**	4006209418697	8	30	110 - 120	150	40000	200	910	A	**84,20**
DIPK 10/10-30	**043966**	4006209439661	10	30	10 - 30	60	200	200	910	A	**52,05**
DIPK 10/40-60	**043967**	4006209439678	10	30	40 - 60	90	200	200	910	A	**60,60**
DIPK 10/60-80	**043968**	4006209439685	10	30	60 - 80	110	200	200	910	A	**69,80**
DIPK 10/80-100	**043969**	4006209439692	10	30	80 - 100	130	200	200	910	A	**76,90**
DIPK 10/100-120	**043970**	4006209439708	10	30	110 - 120	150	200	200	910	A	**88,10**
DIPK 10/120-140	**043971**[1)]	4006209439715	10	30	120 - 140	170	200	200	910	A	**101,00**
DIPK 10/140-160	**043972**[1)]	4006209439722	10	30	140 - 160	190	200	200	910	A	**105,15**

[1)] Montage mit beigepacktem Setzwerkzeug.

Halteteller DHT

DHT 50

Artikelbezeichnung	Art.-Nr.	GTIN / EAN	Teller-Ø [mm]	Schaftlänge L [mm]	Farbe	Umkar-ton [Stück]	Verkaufs-einheit [Stück]	PG	TZ	Preis 100 Stück €
DHT 50/20 W	**044490**	4006209444900	50	20	weiß	500	500	910	A	**41,00**
DHT 50/40 W	**044491**	4006209444917	50	40	weiß	500	500	910	A	**45,95**

Halteteller mit Schraube DHT S

DHT S

Artikelbezeichnung	Art.-Nr.	GTIN / EAN	Min. Veranke-rungstiefe h_{ef} [mm]	Nutzlänge t_{fix} [mm]	Schaftlänge L [mm]	Farbe	Umkar-ton [Stück]	Verkaufs-einheit [Stück]	PG	TZ	Preis 100 Stück €
DHT S 30 W	**044390**	4006209443903	25	30	20	weiß	500	500	910	N	**51,80**
DHT S 50 W	**044392**	4006209443927	25	40 - 50	20	weiß	500	500	910	N	**53,50**
DHT S 70 W	**044394**	4006209443941	25	60 - 70	40	weiß	500	500	910	N	**57,95**
DHT S 80 W	**044395**	4006209443958	25	70 - 80	40	weiß	500	500	910	N	**65,30**
DHT S 100 W	**044388**	4006209443880	25	90 - 105	40	weiß	500	500	910	N	**69,70**
DHT S 120 W	**044389**	4006209443897	25	110 - 125	40	weiß	500	500	910	N	**79,35**
DHT S 150 W	**516154**	4048962135619	25	140 - 155	40	weiß	500	500	910	N	**127,75**

Halteteller FAHTS

FAHTS

Artikelbezeichnung	Art.-Nr.	GTIN / EAN	Teller-Ø [mm]	Schaftlänge L [mm]	Umkarton [Stück]	Verkaufseinheit [Stück]	PG	TZ	Preis 100 Stück €
FAHTS 50/5,0	**042091**	4006209420911	50	50	500	500	910	Z	**34,00**
FAHTS 76/7,8	**092412**	4006209924129	76	78	100	100	910	Z	**51,20**

Klammer DVN

DVN

Artikelbezeichnung	Art.-Nr.	GTIN / EAN	Für Dämmstoffdicke [mm]	Umkarton [Stück]	Verkaufseinheit [Stück]	PG	TZ	Preis 100 Stück €
DVN 15	**047240**	4006209472408	bis 60	250	250	910	F	**69,80**
DVN 30	**047243**	4006209472439	ab 80	250	250	910	F	**86,95**

Schnell-Montageschaum PU 500ml

PU 500 Premium

PU S 500

Artikelbezeichnung	Art.-Nr.	GTIN / EAN	Inhalt [ml]	Schaumausbeute (freigeschäumt) bis zu [l]	Umkarton [Stück]	Verkaufseinheit [Stück]	PG	TZ	Preis 1 Stück €
PU 500 Premium	**050426**[1]	4006209504260	500	30	12	12	525	U	**17,00**
PU S 500	**040300**[1]	4006209403006	500	30	12	12	525	U	**15,60**

[1] Gefahrgut – kein Expressversand möglich.

Schnell-Montageschaum PU 750ml

PU 750 Premium

PU S 750

Artikelbezeichnung	Art.-Nr.	GTIN / EAN	Inhalt [ml]	Schaumausbeute (freigeschäumt) bis zu [l]	Umkarton [Stück]	Verkaufseinheit [Stück]	PG	TZ	Preis 1 Stück €
PU 750 Premium	**053080**[1]	4006209530801	750	45	12	12	525	U	**22,25**
PU S 750	**040301**[1][2]	4006209403013	750	45	12	12	525	U	**19,95**

[1] Gefahrgut – kein Expressversand möglich.
[2] Ohne Schutzhandschuhe, nur für gewerbliche Anwender.

Ersatzdüsen

PU-A

Artikelbezeichnung	Art.-Nr.	GTIN / EAN	Inhalt	Umkarton [Stück]	Verkaufseinheit [Stück]	PG	TZ	Preis 1 Stück €
PU-Adapter PU-A	**563240**	4048962455229	5 x PU-Adapter	12	12	990	Z	**5,10**

Pistolenschaum PUP 500ml

PUP 500 Premium Kompakt PUP S 500 Maxi

Artikelbezeichnung	Art.-Nr.	GTIN / EAN	Inhalt [ml]	Schaumausbeute (freigeschäumt) bis zu [l]	Umkarton [Stück]	Verkaufseinheit [Stück]	PG	TZ	Preis 1 Stück €
PUP 500 Premium Kompakt	**503259**[1]	4048962056143	500	43	12	12	525	U	**20,05**
PUP S 500 MAXI B2 (DE)	**539163**[1][2]	4048962268492	500	43	12	12	525	U	**18,30**

[1] Gefahrgut – kein Expressversand möglich.
[2] Ohne Schutzhandschuhe, nur für gewerbliche Anwender.

11

Pistolenschaum PUP 750ml

PUP 750 Premium PUP S 750 1K PUP S 750

Artikelbezeichnung	Art.-Nr.	GTIN / EAN	Inhalt [ml]	Schaumausbeute (freigeschäumt) bis zu [l]	Umkarton [Stück]	Verkaufseinheit [Stück]	PG	TZ	Preis 1 Stück €
PUP 750 Premium	**053084**[1]	4006209530849	825	55	12	12	525	U	**21,35**
PUP S 750 B2 (DE)	**040302**[1]	4006209403020	750	45	12	12	525	U	**19,65**
PUP S 750 B2 (DE)	**539197**[1][2]	4048962268980	750	45	12	12	525	U	**19,20**

[1] Gefahrgut – kein Expressversand möglich.
[2] Ohne Schutzhandschuhe, nur für gewerbliche Anwender.

2K Premium Schnellmontageschaum 2K PU 400 Premium

2K PU 400 Premium

Artikelbezeichnung	Art.-Nr.	GTIN / EAN	Inhalt [ml]	Schaumausbeute (freigeschäumt) bis zu [l]	Umkarton [Stück]	Verkaufseinheit [Stück]	PG	TZ	Preis 1 Stück €
2K PU 400 B2	**053081**[1]	4006209530818	400	10	12	12	525	U	**26,20**

[1] Gefahrgut - kein Expressversand möglich

Premium FLEX Schaum PUP FLEX 750

PUP FLEX 750

Artikelbezeichnung	Art.-Nr.	GTIN / EAN	Inhalt [ml]	Schaumausbeute (freigeschäumt) bis zu [l]	Umkarton [Stück]	Verkaufseinheit [Stück]	PG	TZ	Preis 1 Stück €
PUP FLEX 750	**543453**[1]	4048962307351	750	48	12	12	525	U	**25,70**

[1] Gefahrgut – kein Expressversand möglich.

Premium B1-Pistolenschaum

PUP 750 B1 Premium

Artikelbezeichnung	Art.-Nr.	GTIN / EAN	Inhalt [ml]	Schaumausbeute (freigeschäumt) bis zu [l]	Umkarton [Stück]	Verkaufseinheit [Stück]	PG	TZ	Preis 1 Stück €
PUP B1 750 (DE/EN)	**045300**[1)]	4006209453001	750	45	12	12	525	U	**35,90**

[1)] Gefahrgut – kein Expressversand möglich.

Premium Brunnenschaum

PUP BS 750 Premium

Artikelbezeichnung	Art.-Nr.	GTIN / EAN	Inhalt [ml]	Schaumausbeute (freigeschäumt) bis zu [l]	Umkarton [Stück]	Verkaufseinheit [Stück]	PG	TZ	Preis 1 Stück €
PUP BS 750	**513763**[1)]	4048962130492	750	45	12	12	525	U	**22,25**

[1)] Gefahrgut – kein Expressversand möglich.

Premium Perimeterklebeschaum

PUP P 750 Premium

Artikelbezeichnung	Art.-Nr.	GTIN / EAN	Inhalt [ml]	Schaumausbeute (freigeschäumt) bis zu [l]	Umkarton [Stück]	Verkaufseinheit [Stück]	PG	TZ	Preis 1 Stück €
PUP P 750 G B2	**506671**[1)]	4048962076141	750	45	12	12	525	U	**21,40**

[1)] Gefahrgut – kein Expressversand möglich.

Premium WDVS-Klebeschaum

PUP WDVS 750 Premium

Artikelbezeichnung	Art.-Nr.	GTIN / EAN	Zulassung DIBt	Inhalt [ml]	Umkarton [Stück]	Verkaufseinheit [Stück]	PG	TZ	Preis 1 Stück €
PUP WDVS 750 Premium (DE)	**539164**[1)]	4048962268508	●	750	12	12	525	U	**33,95**

[1)] Gefahrgut – kein Expressversand möglich.

Kunststoffpistole PUPK 2

PUP K2

Artikelbezeichnung	Art.-Nr.	GTIN / EAN	Typ	Umkarton [Stück]	Verkaufseinheit [Stück]	PG	TZ	Preis 1 Stück €
PUP K2 Plus	**062400**	4006209624005	Schaumpistole Kunststoff	36	1	990	Z	**75,30**

Metallpistolen

PUP M3

PUP M4 BLACK

Artikelbezeichnung	Art.-Nr.	GTIN / EAN	Typ	Umkarton [Stück]	Verkaufseinheit [Stück]	PG	TZ	Preis 1 Stück €
PUP M3	**033208**	4006209332085	Schaumpistole Metall	40	1	990	Z	**61,15**
PUP M4 BLACK	**513429**	4048962123357	Schaumpistole Metall	40	1	990	Z	**87,95**

PU-Reiniger PUR

PUR 150

PUR 500

Artikelbezeichnung	Art.-Nr.	GTIN / EAN	Inhalt [ml]	Umkarton [Stück]	Verkaufseinheit [Stück]	PG	TZ	Preis 1 Stück €
PUR 150	**053083**[1)]	4006209530832	150	12	1	990	U	**12,15**
PUR 500	**053085**[1)]	4006209530856	500	12	1	990	U	**17,75**

[1)] Gefahrgut – kein Expressversand möglich.

Korrosionsschutzspray

FTC-CP

Artikelbezeichnung	Art.-Nr.	GTIN / EAN	Inhalt [ml]	Umkarton [Stück]	Verkaufseinheit [Stück]	PG	TZ	Preis 1 Stück €
FTC-CP	**511440**[1)]	4048962109856	500	12	1	990	U	**13,65**

[1)] Gefahrgut – kein Expressversand möglich.

Sanitärsilicon DSSA

DSSA

Artikelbezeichnung	Art.-Nr.	GTIN / EAN	Farbe	Inhalt [ml]	Umkarton [Stück]	Verkaufseinheit [Stück]	PG	TZ	Preis 1 Stück €
DSSA 310 TP	**053100**	4006209531006	transparent	310	12	1	540	U	**12,80**
DSSA 310 W	**053101**	4006209531013	weiß	310	12	1	540	U	**12,80**
DSSA 310 GR	**053102**	4006209531020	grau	310	12	1	540	U	**12,80**
DSSA 310 BG	**053103**	4006209531037	bahamabeige	310	12	1	540	U	**12,80**
DSSA 310 DG	**053105**	4006209531051	dunkelgrau	310	12	1	540	U	**12,80**
DSSA 310 SW	**053120**	4006209531204	schwarz	310	12	1	540	U	**12,80**
DSSA 310 SG	**058530**	4006209585306	silbergrau	310	12	1	540	U	**12,80**
DSSA 310 AN	**512211**	4048962115017	anthrazit	310	12	1	540	U	**12,80**
DSSA 310 FUG	**512208**	4048962114980	fugengrau	310	12	1	540	U	**12,80**
DSSA 310 MA	**512210**	4048962115000	manhattan	310	12	1	540	U	**12,80**
DSSA 310 SAG	**512209**	4048962114997	sanitärgrau	310	12	1	540	U	**12,80**

Hochtemperatursilicon DHS

DHS

Artikelbezeichnung	Art.-Nr.	GTIN / EAN	Farbe	Inhalt [ml]	Umkarton [Stück]	Verkaufseinheit [Stück]	PG	TZ	Preis 1 Stück €
DHS 310 RB	**053125**	4006209531259	rotbraun	310	12	1	990	U	**19,80**

Bausilicon DBSA

DBSA

Artikelbezeichnung	Art.-Nr.	GTIN / EAN	Farbe	Inhalt [ml]	Umkarton [Stück]	Verkaufseinheit [Stück]	PG	TZ	Preis 1 Stück €
DBSA 310 TP	**053090**	4006209530900	transparent	310	12	1	540	U	**13,50**
DBSA 310 W	**053091**	4006209530917	weiß	310	12	1	540	U	**13,50**
DBSA 310 GR	**053092**	4006209530924	betongrau	310	12	1	540	U	**13,50**
DBSA 310 BR	**053093**	4006209530931	braun	310	12	1	540	U	**13,50**
DBSA 310 SW	**053094**	4006209530948	schwarz	310	12	1	540	U	**13,50**
DBSA 310 BG	**053095**	4006209530955	beige	310	12	1	540	U	**13,50**
DBSA 310 SLG	**512213**	4048962115031	schiefergrau	310	12	1	540	U	**13,50**

Natursteinsilicon DNS

DNS

Artikelbezeichnung	Art.-Nr.	GTIN / EAN	Farbe	Inhalt [ml]	Umkarton [Stück]	Verkaufseinheit [Stück]	PG	TZ	Preis 1 Stück €
DNS 310 TP	**053121**	4006209531211	transparent	310	12	1	990	U	**16,55**

Acryldichtstoff DA

DA

Artikelbezeichnung	Art.-Nr.	GTIN / EAN	Farbe	Inhalt [ml]	Umkarton [Stück]	Verkaufseinheit [Stück]	PG	TZ	Preis 1 Stück €
DA 310 W	**053110**	4006209531105	weiß	310	12	1	540	U	**5,45**
DA 310 GR	**053111**	4006209531112	grau	310	12	1	540	U	**5,45**
DA 310 BR	**053112**	4006209531129	braun	310	12	1	540	U	**5,45**

Maleracryl DMA

DMA

Artikelbezeichnung	Art.-Nr.	GTIN / EAN	Farbe	Inhalt [ml]	Umkarton [Stück]	Verkaufseinheit [Stück]	PG	TZ	Preis 1 Stück €
DMA 310 W	**512186**	4048962114881	weiß	310	12	1	540	U	**7,75**

Strukturacryl DSA Premium

DSA

Artikelbezeichnung	Art.-Nr.	GTIN / EAN	Farbe	Inhalt [ml]	Umkarton [Stück]	Verkaufseinheit [Stück]	PG	TZ	Preis 1 Stück €
DSA 310 W	**512185**	4048962114874	weiß	310	12	1	540	U	**7,75**

Reparaturmörtel DEC

DEC

Artikelbezeichnung	Art.-Nr.	GTIN / EAN	Farbe	Inhalt [ml]	Umkarton [Stück]	Verkaufseinheit [Stück]	PG	TZ	Preis 1 Stück €
DEC 310 ZGR	**534474**	4048962233308	zementgrau	310	12	1	990	U	**7,75**

Ersatzdüsen

DEC V-Düse

Ersatzdüse D100

Artikelbezeichnung	Art.-Nr.	GTIN / EAN		Umkarton [Stück]	Verkaufseinheit [Stück]	PG	TZ	Preis 1 Stück €
DEC V-Düse	**524315**	4048962196078		15	1	590	U	**6,05**
Ersatzdüse D100	**563239**	4048962455212		12	12	990	Z	**5,10**

Dachdicht-Transparent DDK

DDK

Artikelbezeichnung	Art.-Nr.	GTIN / EAN	Farbe	Inhalt [ml]	Umkarton [Stück]	Verkaufseinheit [Stück]	PG	TZ	Preis 1 Stück €
DDK 310 TR	**049103**	4006209491034	transparent	310	12	1	990	U	**11,10**

Dachdichtstoff DD

DD

Artikelbezeichnung	Art.-Nr.	GTIN / EAN	Farbe	Inhalt [ml]	Umkarton [Stück]	Verkaufseinheit [Stück]	PG	TZ	Preis 1 Stück €
DD SW	**053127**[1)]	4006209531273	schwarz	310	12	1	990	U	**11,60**

[1)] Gefahrgut – kein Expressversand möglich.

Auspresspistole KPM

KP M1

KPM 2 Plus

KP M3

Artikelbezeichnung	Art.-Nr.	GTIN / EAN	Typ	Umkarton [Stück]	Verkaufseinheit [Stück]	PG	TZ	Preis 1 Stück €
KPM 1	**053115**	4006209531150	Skelettpistole	24	1	990	Z	**17,60**
KPM 2 Plus	**053117**	4006209531174	Kartuschenpistole	5	1	990	Z	**51,15**
KPM 3	**541441**	4048962289640	Kartuschenpistole	5	1	990	Z	**27,25**

Montageklebstoff High Tack AC

High Tack AC

Artikelbezeichnung	Art.-Nr.	GTIN / EAN	Farbe	Inhalt [ml]	Umkarton [Stück]	Verkaufseinheit [Stück]	PG	TZ	Preis 1 Stück €
High Tack AC weiß 310 ml	**053128**	4006209531280	cremeweiß	310	12	1	022	U	**7,75**

Konstruktionsklebstoff Express PU

Express PU

Artikelbezeichnung	Art.-Nr.	GTIN / EAN	Farbe	Inhalt [ml]	Umkarton [Stück]	Verkaufseinheit [Stück]	PG	TZ	Preis 1 Stück €
Express PU beige 310 ml + Handschuhe	**059014**	4006209590140	beige	310	12	1	022	U	**19,95**

Konstruktionsklebstoff Express MS

Express MS

Artikelbezeichnung	Art.-Nr.	GTIN / EAN	Farbe	Inhalt [ml]	Umkarton [Stück]	Verkaufseinheit [Stück]	PG	TZ	Preis 1 Stück €
Express MS white 290 ml	**558829**	4048962415018	weiß	290	12	1	022	U	**23,30**

Multi Kleb- und Dichtstoff Multi MS

Multi MS

Multi MS 80 ml

Crystal MS

Artikelbezeichnung	Art.-Nr.	GTIN / EAN	Farbe	Inhalt [ml]	Umkarton [Stück]	Verkaufseinheit [Stück]	PG	TZ	Preis 1 Stück €
Multi MS weiß 290 ml	**059389**	4006209593899	weiß	290	12	1	022	U	**22,80**
Multi MS grau 290 ml	**503318**	4048962056327	grau	290	12	1	022	U	**22,80**
Multi MS schwarz 290 ml	**503319**	4048962056334	schwarz	290	12	1	022	U	**22,80**
Multi MS white 80 ml Tube	**563232**	4048962451528	weiß	80	12	1	390	T	**7,00**
Crystal MS 290 ml	**503317**	4048962056310	glasklar	290	12	1	022	U	**28,15**

Powerkleber High Tack MS

High Tack MS

Artikelbezeichnung	Art.-Nr.	GTIN / EAN	Farbe	Inhalt [ml]	Umkarton [Stück]	Verkaufseinheit [Stück]	PG	TZ	Preis 1 Stück €
High Tack MS weiß 290 ml	**541712**	4048962291841	weiß	290	12	1	022	U	**23,30**

Hybrid-Dichtstoff Flex MS

Flex MS

Artikelbezeichnung	Art.-Nr.	GTIN / EAN	Farbe	Inhalt [ml]	Umkarton [Stück]	Verkaufseinheit [Stück]	PG	TZ	Preis 1 Stück €
Flex MS grey 290 ml	**558831**	4048962415032	grau	290	12	1	022	U	**22,80**
Flex MS white 290 ml	**558830**	4048962415025	weiß	290	12	1	022	U	**22,80**

Brückenkappenanker FCC-B

FCC-B

Artikelbezeichnung	Art.-Nr.	GTIN / EAN	Bohrernenn-durchmesser d_0 [mm]	Länge l [mm]	Inhalt	Umkar-ton [Stück]	Verkaufs-einheit [Stück]	PG	TZ	Preis 100 Stück €
FCC-B M16 x 250 R	**569827**	4048962499513	18	250	10 x Gewindestange FIS A M16 x 250 R 10 x Dichtscheibe FCC-SD 12/16 10 x Mutter M16	10	10	590	K	**1.339,00**
FCC-B M16 x 300 R	**569828**	4048962499520	18	300	10 x Gewindestange FIS A M16 x 300 R 10 x Dichtscheibe FCC-SD 12/16 10 x Mutter M16	10	10	590	K	**1.539,85**
FCC-B M20 x 245 R	**569829**	4048962499537	22	245	10 x Gewindestange FIS A M20 x 245 R 10 x Dichtscheibe FCC-SD 20/24 10 x Mutter M20	10	10	590	K	**2.163,00**
FCC-B M20 x 290 R	**569830**	4048962499544	22	290	10 x Gewindestange FIS A M20 x 290 R 10 x Dichtscheibe FCC-SD 20/24 10 x Mutter M20	10	10	590	K	**2.466,85**
FCC-B M24 x 290 R	**569831**	4048962499551	28	290	5 x Gewindestange FIS A M24 x 290 R 5 x Dichtscheibe FCC-SD 20/24 5 x Mutter M24	5	5	590	K	**3.692,55**
FCC-B M24 x 380 R	**569832**	4048962499568	28	380	5 x Gewindestange FIS A M24 x 380 R 5 x Dichtscheibe FCC-SD 20/24 5 x Mutter M24	5	5	590	K	**4.964,60**

Kopfplatte FCC-HP

FCC-HP

Artikelbezeichnung	Art.-Nr.	GTIN / EAN	Durchmesser d [mm]	Höhe H [mm]	Umkar-ton [Stück]	Verkaufs-einheit [Stück]	PG	TZ	Preis 100 Stück €
FCC-HP M16 R	**569764**	4048962499223	48	14,8	10	10	590	K	**1.054,75**
FCC-HP M20 R	**569765**	4048962499230	50	18	10	10	590	K	**1.291,45**
FCC-HP M24 R	**569766**	4048962499247	70	21,5	5	5	590	K	**1.390,50**

Dichtscheibe FCC-SD

FCC-SD

Artikelbezeichnung	Art.-Nr.	GTIN / EAN	Durchmesser d [mm]	Höhe H [mm]	Umkar-ton [Stück]	Verkaufs-einheit [Stück]	PG	TZ	Preis 100 Stück €
FCC-SD 12/16	**569495**	4048962496550	74	9,1	50	50	590	Z	**46,80**
FCC-SD 20/24	**569496**	4048962496567	102	9,8	50	50	590	Z	**98,70**

Ankerstange FIS A

FIS A R

Artikelbezeichnung	Art.-Nr.	GTIN / EAN	Zulassung ETA	Bohrernenndurchmesser d_0 [mm]	Länge l [mm]	Umkarton [Stück]	Verkaufseinheit [Stück]	PG	TZ	Preis 100 Stück €
FIS A M16 x 250 R	**090457**	4006209904572	●	18	250	10	10	503	K	**2.745,15**
FIS A M16 x 300 R	**090458**	4006209904589	●	18	300	10	10	503	K	**3.140,25**
FIS A M20 x 245 R	**090459**	4006209904596	●	24	245	10	10	503	K	**4.674,30**
FIS A M20 x 290 R	**090460**	4006209904602	●	24	290	10	10	503	K	**5.550,20**
FIS A M24 x 290 R	**090461**	4006209904619	●	28	290	5	5	503	K	**7.465,05**
FIS A M24 x 380 R	**090462**	4006209904626	●	28	380	5	5	503	K	**9.891,15**

Hammerbohrer SDS Plus Quattric II

Quattric II

Artikelbezeichnung	Art.-Nr.	GTIN / EAN	Bohrernenn-durchmesser d_0 [mm]	Gesamtlänge l [mm]	Arbeitslänge [mm]	Verpackungs-variante	Umkar-ton [Stück]	Verkaufs-einheit [Stück]	PG	TZ	Preis 1 Stück €
Quattric II 5/50/115	**549973**	4048962307092	5	115	50	Kunststoffclip	250	1	415	Z	**12,50**
Quattric II 5/100/165	**549974**	4048962307108	5	165	100	Kunststoffclip	250	1	415	Z	**13,40**
Quattric II 5/150/215	**544214**	4048962312652	5	215	150	Kunststoffclip	200	1	415	Z	**16,50**
Quattric II 5,5/50/115	**549971**	4048962307078	5,5	115	50	Kunststoffclip	300	1	415	Z	**12,65**
Quattric II 5,5/100/165	**549972**	4048962307085	5,5	165	100	Kunststoffclip	100	1	415	Z	**13,50**
Quattric II 6/50/115	**549983**	4048962307191	6	115	50	Kunststoffclip	200	1	415	Z	**12,70**
Quattric II 6/100/165	**549979**	4048962307153	6	165	100	Kunststoffclip	200	1	415	Z	**14,20**
Quattric II 6/150/215	**549981**	4048962307177	6	215	150	Kunststoffclip	150	1	415	Z	**17,65**
Quattric II 6/200/265	**549985**	4048962307214	6	265	200	Kunststoffclip	150	1	415	Z	**21,00**
Quattric II 6/250/315	**549986**	4048962307221	6	315	250	Kunststoffclip	150	1	415	Z	**28,50**
Quattric II 6,5/100/165	**549975**	4048962307115	6,5	165	100	Kunststoffclip	100	1	415	Z	**16,00**
Quattric II 6,5/150/215	**549976**	4048962307122	6,5	215	150	Kunststoffclip	150	1	415	Z	**23,30**
Quattric II 6,5/200/265	**549977**	4048962307139	6,5	265	200	Kunststoffclip	100	1	415	Z	**26,80**
Quattric II 6,5/250/315	**549978**	4048962307146	6,5	315	250	Kunststoffclip	140	1	415	Z	**28,80**
Quattric II 7/100/165	**549987**	4048962307238	7	165	100	Kunststoffclip	100	1	415	Z	**16,25**
Quattric II 8/50/115	**549993**	4048962307290	8	115	50	Kunststoffclip	200	1	415	Z	**15,40**
Quattric II 8/100/165	**549988**	4048962307245	8	165	100	Kunststoffclip	200	1	415	Z	**16,45**
Quattric II 8/150/215	**549990**	4048962307269	8	215	150	Kunststoffclip	150	1	415	Z	**18,60**
Quattric II 8/200/265	**549994**	4048962307306	8	265	200	Kunststoffclip	150	1	415	Z	**22,80**
Quattric II 8/250/315	**549992**	4048962307283	8	315	250	Kunststoffclip	80	1	415	Z	**29,10**
Quattric II 8/300/365	**549995**	4048962307313	8	365	300	Kunststoffclip	80	1	415	Z	**38,50**
Quattric II 8/400/465	**549996**	4048962307320	8	465	400	Kunststoffclip	50	1	415	Z	**42,60**
Quattric II 10/50/115	**549928**	4048962306651	10	115	50	Kunststoffclip	200	1	415	Z	**16,45**
Quattric II 10/100/165	**549922**	4048962306590	10	165	100	Kunststoffclip	200	1	415	Z	**17,65**
Quattric II 10/150/215	**549925**	4048962306620	10	215	150	Kunststoffclip	150	1	415	Z	**20,00**
Quattric II 10/200/265	**549929**	4048962306668	10	265	200	Kunststoffclip	100	1	415	Z	**23,80**
Quattric II 10/250/315	**549927**	4048962306644	10	315	250	Kunststoffclip	80	1	415	Z	**29,90**
Quattric II 10/300/365	**544224**	4048962312751	10	365	300	Kunststoffclip	80	1	415	Z	**39,45**
Quattric II 10/390/455	**549930**	4048962306675	10	455	390	Kunststoffclip	60	1	415	Z	**44,95**
Quattric II 10/540/600	**544222**	4048962312737	10	600	540	Kunststoffclip	50	1	415	Z	**53,10**
Quattric II 12/110/160	**549932**	4048962306699	12	160	110	Kunststoffclip	150	1	415	Z	**19,90**
Quattric II 12/160/210	**549936**	4048962306736	12	210	160	Kunststoffclip	100	1	415	Z	**24,15**
Quattric II 12/210/260	**549934**	4048962306712	12	260	210	Kunststoffclip	80	1	415	Z	**27,60**
Quattric II 12/260/310	**549939**	4048962306767	12	310	260	Kunststoffclip	80	1	415	Z	**37,60**
Quattric II 12/400/450	**549935**	4048962306729	12	450	400	Kunststoffclip	50	1	415	Z	**50,00**
Quattric II 12/550/600	**544213**	4048962312645	12	600	550	Kunststoffclip	40	1	415	Z	**64,45**
Quattric II 12/950/1000	**549931**	4048962306682	12	1000	950	Kunststoffclip	25	1	415	Z	**157,35**
Quattric II 14/110/160	**549941**	4048962306781	14	160	110	Kunststoffclip	100	1	415	Z	**28,10**
Quattric II 14/160/210	**549944**	4048962306811	14	210	160	Kunststoffclip	100	1	415	Z	**37,30**
Quattric II 14/210/260	**549942**	4048962306798	14	260	210	Kunststoffclip	80	1	415	Z	**41,75**
Quattric II 14/260/310	**549945**	4048962306828	14	310	260	Kunststoffclip	80	1	415	Z	**43,95**
Quattric II 14/400/450	**549943**	4048962306804	14	450	400	Kunststoffclip	25	1	415	Z	**56,75**
Quattric II 14/550/600	**544223**	4048962312744	14	600	550	Kunststoffclip	30	1	415	Z	**78,55**
Quattric II 14/950/1000	**549940**	4048962306774	14	1000	950	Kunststoffclip	25	1	415	Z	**161,10**
Quattric II 15/110/160	**549946**	4048962306835	15	160	110	Kunststoffclip	100	1	415	Z	**42,10**
Quattric II 15/160/210	**549947**	4048962306842	15	210	160	Kunststoffclip	100	1	415	Z	**42,50**
Quattric II 15/210/260	**544215**	4048962312669	15	260	210	Kunststoffclip	50	1	415	Z	**45,10**
Quattric II 16/110/160	**549950**	4048962306866	16	160	110	Kunststoffclip	100	1	415	Z	**44,00**
Quattric II 16/160/210	**549951**	4048962306873	16	210	160	Kunststoffclip	80	1	415	Z	**47,60**
Quattric II 16/210/260	**549952**	4048962306880	16	260	210	Kunststoffclip	60	1	415	Z	**50,55**
Quattric II 16/260/310	**549953**	4048962306897	16	310	260	Kunststoffclip	50	1	415	Z	**58,60**
Quattric II 16/400/450	**549954**	4048962306903	16	450	400	Kunststoffclip	20	1	415	Z	**65,75**
Quattric II 16/550/600	**549955**	4048962306910	16	600	550	Kunststoffclip	30	1	415	Z	**82,15**
Quattric II 16/950/1000	**549948**	4048962306859	16	1000	950	Kunststoffclip	20	1	415	Z	**181,25**
Quattric II 18/200/250	**549956**	4048962306927	18	250	200	Kunststoffröhre	50	1	415	Z	**58,60**
Quattric II 18/400/450	**549957**	4048962306934	18	450	400	Kunststoffröhre	25	1	415	Z	**74,10**
Quattric II 20/200/250	**549958**	4048962306941	20	250	200	Kunststoffröhre	40	1	415	Z	**67,50**

Hammerbohrer SDS Plus Quattric II

Quattric II

Artikelbezeichnung	Art.-Nr.	GTIN / EAN	Bohrernenn-durchmesser d_0 [mm]	Gesamtlänge l [mm]	Arbeitslänge [mm]	Verpackungs-variante	Umkar-ton [Stück]	Verkaufs-einheit [Stück]	PG	TZ	Preis 1 Stück €
Quattric II 20/400/450	**549959**	4048962306958	20	450	400	Kunststoffröhre	20	1	415	Z	**81,50**
Quattric II 22/200/250	**549960**	4048962306965	22	250	200	Kunststoffröhre	30	1	415	Z	**83,40**
Quattric II 22/400/450	**549961**	4048962306972	22	450	400	Kunststoffröhre	20	1	415	Z	**98,40**
Quattric II 24/200/250	**549962**	4048962306989	24	250	200	Kunststoffröhre	30	1	415	Z	**100,90**
Quattric II 24/400/450	**549963**	4048962306996	24	450	400	Kunststoffröhre	15	1	415	Z	**113,60**
Quattric II 25/200/250	**549964**	4048962307009	25	250	200	Kunststoffröhre	20	1	415	Z	**97,50**
Quattric II 25/400/450	**549965**	4048962307016	25	450	400	Kunststoffröhre	15	1	415	Z	**126,20**

Hammerbohrer SDS Plus Quattric II (5er Pack)

Quattric II

Artikelbezeichnung	Art.-Nr.	GTIN / EAN	Bohrernenn-durchmesser d_0 [mm]	Gesamtlänge l [mm]	Arbeitslänge [mm]	Verpackungs-variante	Umkar-ton [Stück]	Verkaufs-einheit [Stück]	PG	TZ	Preis 1 Stück €
Quattric II 6/50/115 XP5	**549984**	4048962307207	6	115	50	Kunststoffröhre	16	1	415	Z	**52,75**
Quattric II 6/100/165 XP5	**544225**	4048962312768	6	165	100	Kunststoffröhre	10	1	415	Z	**62,00**
Quattric II 6/150/215 XP5	**549982**	4048962307184	6	215	150	Kunststoffröhre	40	1	415	Z	**72,65**
Quattric II 6/200/265 XP5	**552131**	4048962357318	6	265	200	Kunststoffröhre	10	1	415	Z	**90,90**
Quattric II 8/100/165 XP5	**549989**	4048962307252	8	165	100	Kunststoffröhre	10	1	415	Z	**70,50**
Quattric II 8/150/215 XP5	**549991**	4048962307276	8	215	150	Kunststoffröhre	40	1	415	Z	**80,40**
Quattric II 8/200/265 XP5	**552132**	4048962357325	8	265	200	Kunststoffröhre	10	1	415	Z	**99,10**
Quattric II 10/100/165 XP5	**549924**	4048962306613	10	165	100	Kunststoffröhre	10	1	415	Z	**74,05**
Quattric II 10/150/215 XP5	**549926**	4048962306637	10	215	150	Kunststoffröhre	10	1	415	Z	**85,80**
Quattric II 10/200/265 XP5	**552133**	4048962357332	10	265	200	Kunststoffröhre	10	1	415	Z	**102,80**
Quattric II 12/110/160 XP5	**549933**	4048962306705	12	160	110	Kunststoffröhre	15	1	415	Z	**85,35**
Quattric II 12/160/210 XP5	**549937**	4048962306743	12	210	160	Kunststoffröhre	8	1	415	Z	**103,95**
Quattric II 12/210/260 XP5	**549938**	4048962306750	12	260	210	Kunststoffröhre	15	1	415	Z	**117,55**
Quattric II 14/110/160 XP5	**544220**	4048962312713	14	160	110	Kunststoffröhre	15	1	415	Z	**121,70**
Quattric II 14/160/210 XP5	**544221**	4048962312720	14	210	160	Kunststoffröhre	15	1	415	Z	**158,30**

Hammerbohrer SDS Plus Quattric II (10er Pack)

Quattric II

Artikelbezeichnung	Art.-Nr.	GTIN / EAN	Bohrernenn-durchmesser d_0 [mm]	Gesamtlänge l [mm]	Arbeitslänge [mm]	Verpackungs-variante	Umkar-ton [Stück]	Verkaufs-einheit [Stück]	PG	TZ	Preis 1 Stück €
Quattric II 6/100/165 XP10	**549980**	4048962307160	6	165	100	Kunststoffröhre	8	1	415	Z	**117,80**
Quattric II 6/150/215 XP10	**544185**	4048962312362	6	215	150	Kunststoffröhre	8	1	415	Z	**138,45**
Quattric II 8/100/165 XP10	**544216**	4048962312676	8	165	100	Kunststoffröhre	8	1	415	Z	**133,90**
Quattric II 8/150/215 XP10	**544186**	4048962312379	8	215	150	Kunststoffröhre	8	1	415	Z	**152,35**
Quattric II 10/100/165 XP10	**549923**	4048962306606	10	165	100	Kunststoffröhre	8	1	415	Z	**140,85**
Quattric II 10/150/215 XP10	**544187**	4048962312386	10	215	150	Kunststoffröhre	8	1	415	Z	**164,90**
Quattric II 12/110/160 XP10	**552129**	4048962357295	12	160	110	Kunststoffröhre	5	1	415	Z	**163,65**
Quattric II 12/160/210 XP10	**544188**	4048962312393	12	210	160	Kunststoffröhre	4	1	415	Z	**198,90**
Quattric II 12/210/260 XP10	**552130**	4048962357301	12	260	210	Kunststoffröhre	4	1	415	Z	**225,85**

Hammerbohrer Quattric II Set

Quattric II Set

Artikelbezeichnung	Art.-Nr.	GTIN / EAN	Inhalt	Umkarton [Stück]	Verkaufseinheit [Stück]	PG	TZ	Preis 1 Stück €
Quattric II Set 5 - 12 mm	**553210**	4048962364491	7 Stück: 5/50/115, 6/50/115, 6/100/165, 8/50/115, 8/100/165, 10/100/165, 12/110/160	14	1	415	Z	**119,05**

Hammerbohrer SDS Plus II Pointer

SDS Plus II Pointer

Artikelbezeichnung	Art.-Nr.	GTIN / EAN	Bohrernenndurchmesser d_0 [mm]	Gesamtlänge l [mm]	Arbeitslänge [mm]	Verpackungsvariante	Umkarton [Stück]	Verkaufseinheit [Stück]	PG	TZ	Preis 1 Stück €
SDS Plus II 4/50/110	**531753**	4048962211757	4	110	50	Kunststoffclip	200	1	415	Z	**5,80**
SDS Plus II 4/100/160	**531754**	4048962211764	4	160	100	Kunststoffclip	250	1	415	Z	**6,40**
SDS Plus II 5/50/110	**531755**	4048962211771	5	110	50	Kunststoffclip	200	1	415	Z	**5,85**
SDS Plus II 5/100/160	**531756**	4048962211788	5	160	100	Kunststoffclip	200	1	415	Z	**6,45**
SDS Plus II 5/150/210	**531757**	4048962211795	5	210	150	Kunststoffclip	200	1	415	Z	**8,75**
SDS Plus II 5/250/310	**531759**	4048962211818	5	310	250	Kunststoffclip	150	1	415	Z	**14,40**
SDS Plus II 5,5/100/160	**531761**	4048962211832	5,5	160	100	Kunststoffclip	100	1	415	Z	**6,55**
SDS Plus II 5,5/150/210	**531762**	4048962211849	5,5	210	150	Kunststoffclip	70	1	415	Z	**9,30**
SDS Plus II 5,5/250/310	**531763**	4048962211856	5,5	310	250	Kunststoffclip	70	1	415	Z	**15,65**
SDS Plus II 6/50/110	**531765**	4048962211870	6	110	50	Kunststoffclip	200	1	415	Z	**5,90**
SDS Plus II 6/100/160	**531766**	4048962211887	6	160	100	Kunststoffclip	200	1	415	Z	**6,60**
SDS Plus II 6/150/210	**531767**	4048962211894	6	210	150	Kunststoffclip	150	1	415	Z	**9,60**
SDS Plus II 6/200/260	**531768**	4048962211900	6	260	200	Kunststoffclip	150	1	415	Z	**11,90**
SDS Plus II 6/250/310	**531769**	4048962211917	6	310	250	Kunststoffclip	150	1	415	Z	**17,45**
SDS Plus II 6,5/50/110	**531770**	4048962211924	6,5	110	50	Kunststoffclip	300	1	415	Z	**7,30**
SDS Plus II 6,5/100/160	**531771**	4048962211931	6,5	160	100	Kunststoffclip	100	1	415	Z	**7,90**
SDS Plus II 6,5/150/210	**531772**	4048962211948	6,5	210	150	Kunststoffclip	100	1	415	Z	**9,95**
SDS Plus II 6,5/200/260	**531773**	4048962211955	6,5	260	200	Kunststoffclip	150	1	415	Z	**13,00**
SDS Plus II 6,5/250/310	**531774**	4048962211962	6,5	310	250	Kunststoffclip	70	1	415	Z	**15,70**
SDS Plus II 7/50/110	**531775**	4048962211979	7	110	50	Kunststoffclip	50	1	415	Z	**7,45**
SDS Plus II 7/100/160	**531776**	4048962211986	7	160	100	Kunststoffclip	200	1	415	Z	**7,95**
SDS Plus II 7/150/210	**531777**	4048962211993	7	210	150	Kunststoffclip	70	1	415	Z	**9,75**
SDS Plus II 8/50/110	**531779**	4048962212013	8	110	50	Kunststoffclip	100	1	415	Z	**7,55**
SDS Plus II 8/100/160	**531780**	4048962212020	8	160	100	Kunststoffclip	200	1	415	Z	**8,05**
SDS Plus II 8/150/210	**531781**	4048962212037	8	210	150	Kunststoffclip	150	1	415	Z	**9,85**
SDS Plus II 8/200/260	**531782**	4048962212044	8	260	200	Kunststoffclip	100	1	415	Z	**10,95**
SDS Plus II 8/250/310	**531783**	4048962212051	8	310	250	Kunststoffclip	100	1	415	Z	**15,80**
SDS Plus II 8/340/400	**531784**	4048962212068	8	400	340	Kunststoffclip	60	1	415	Z	**21,15**
SDS Plus II 8/400/460	**531785**	4048962212075	8	460	400	Kunststoffclip	50	1	415	Z	**22,05**
SDS Plus II 8/540/600	**531786**	4048962212082	8	600	540	Kunststoffclip	50	1	415	Z	**36,00**
SDS Plus II 9/100/160	**531788**	4048962212105	9	160	100	Kunststoffclip	200	1	415	Z	**9,30**
SDS Plus II 9/150/210	**531789**	4048962212112	9	210	150	Kunststoffclip	70	1	415	Z	**11,50**
SDS Plus II 9,5/100/160	**531790**	4048962212129	9,5	160	100	Kunststoffclip	50	1	415	Z	**9,50**
SDS Plus II 10/50/110	**531791**	4048962212136	10	110	50	Kunststoffclip	200	1	415	Z	**9,40**
SDS Plus II 10/100/160	**531792**	4048962212143	10	160	100	Kunststoffclip	200	1	415	Z	**9,55**
SDS Plus II 10/150/210	**531793**	4048962212150	10	210	150	Kunststoffclip	150	1	415	Z	**11,60**
SDS Plus II 10/200/260	**531794**	4048962212167	10	260	200	Kunststoffclip	100	1	415	Z	**13,65**
SDS Plus II 10/250/310	**531795**	4048962212174	10	310	250	Kunststoffclip	80	1	415	Z	**16,00**
SDS Plus II 10/290/350	**531796**	4048962212181	10	350	290	Kunststoffclip	80	1	415	Z	**21,60**
SDS Plus II 10/390/450	**531797**	4048962212198	10	450	390	Kunststoffclip	60	1	415	Z	**24,55**

Hammerbohrer SDS Plus II Pointer

SDS Plus II Pointer

Artikelbezeichnung	Art.-Nr.	GTIN / EAN	Bohrernenn-durchmesser d_0 [mm]	Gesamtlänge l [mm]	Arbeitslänge [mm]	Verpackungs-variante	Umkar-ton [Stück]	Verkaufs-einheit [Stück]	PG	TZ	Preis 1 Stück €
SDS Plus II 10/540/600	531798	4048962212204	10	600	540	Kunststoffclip	50	1	415	Z	37,85
SDS Plus II 10/740/800	531799	4048962212211	10	800	740	Kunststoffclip	40	1	415	Z	56,30
SDS Plus II 10/940/1000	531800	4048962212228	10	1000	940	Kunststoffclip	30	1	415	Z	76,00
SDS Plus II 11/100/160	531801	4048962212235	11	160	100	Kunststoffclip	150	1	415	Z	10,60
SDS Plus II 11/260/310	531802	4048962212242	11	310	260	Kunststoffclip	70	1	415	Z	21,55
SDS Plus II 12/110/160	531803	4048962212259	12	160	110	Kunststoffclip	150	1	415	Z	10,65
SDS Plus II 12/160/210	531804	4048962212266	12	210	160	Kunststoffclip	100	1	415	Z	12,75
SDS Plus II 12/210/260	531805	4048962212273	12	260	210	Kunststoffclip	100	1	415	Z	15,45
SDS Plus II 12/260/310	531806	4048962212280	12	310	260	Kunststoffclip	70	1	415	Z	20,20
SDS Plus II 12/310/360	531807	4048962212297	12	360	310	Kunststoffclip	60	1	415	Z	25,25
SDS Plus II 12/400/450	531808	4048962212303	12	450	400	Kunststoffclip	50	1	415	Z	27,70
SDS Plus II 12/550/600	531809	4048962212310	12	600	550	Kunststoffclip	40	1	415	Z	39,60
SDS Plus II 12/950/1000	531810	4048962212327	12	1000	950	Kunststoffclip	25	1	415	Z	85,20
SDS Plus II 13/100/160	531811	4048962212334	13	160	100	Kunststoffclip	100	1	415	Z	14,55
SDS Plus II 13/160/210	531812	4048962212341	13	210	160	Kunststoffclip	50	1	415	Z	16,50
SDS Plus II 13/210/260	531813	4048962212358	13	260	210	Kunststoffclip	50	1	415	Z	18,70
SDS Plus II 13/260/310	531814	4048962212365	13	310	260	Kunststoffclip	70	1	415	Z	20,50
SDS Plus II 14/110/160	531815	4048962212372	14	160	110	Kunststoffclip	100	1	415	Z	15,40
SDS Plus II 14/160/210	531816	4048962212389	14	210	160	Kunststoffclip	100	1	415	Z	17,25
SDS Plus II 14/210/260	531817	4048962212396	14	260	210	Kunststoffclip	80	1	415	Z	19,35
SDS Plus II 14/260/310	531818	4048962212402	14	310	260	Kunststoffclip	60	1	415	Z	20,60
SDS Plus II 14/400/450	531819	4048962212419	14	450	400	Kunststoffclip	40	1	415	Z	31,00
SDS Plus II 14/550/600	531820	4048962212426	14	600	550	Kunststoffclip	30	1	415	Z	45,90
SDS Plus II 14/950/1000	531821	4048962212433	14	1000	950	Kunststoffclip	25	1	415	Z	101,05
SDS Plus II 15/110/160	531822	4048962212440	15	160	110	Kunststoffclip	80	1	415	Z	18,15
SDS Plus II 15/160/210	531823	4048962212457	15	210	160	Kunststoffclip	50	1	415	Z	20,25
SDS Plus II 15/210/260	531824	4048962212464	15	260	210	Kunststoffclip	80	1	415	Z	21,25
SDS Plus II 16/110/160	531826	4048962212488	16	160	110	Kunststoffclip	100	1	415	Z	19,35
SDS Plus II 16/160/210	531827	4048962212495	16	210	160	Kunststoffclip	80	1	415	Z	21,60
SDS Plus II 16/210/260	531828	4048962212501	16	260	210	Kunststoffclip	60	1	415	Z	26,35
SDS Plus II 16/260/310	531829	4048962212518	16	310	260	Kunststoffclip	60	1	415	Z	28,45
SDS Plus II 16/400/450	531830	4048962212525	16	450	400	Kunststoffclip	40	1	415	Z	43,00
SDS Plus II 16/550/600	531831	4048962212532	16	600	550	Kunststoffclip	30	1	415	Z	47,80
SDS Plus II 16/750/800	531832	4048962212549	16	800	750	Kunststoffclip	25	1	415	Z	66,45
SDS Plus II 16/950/1000	531833	4048962212556	16	1000	950	Kunststoffclip	20	1	415	Z	117,25
SDS Plus II 18/150/200	531836	4048962212587	18	200	150	Kunststoffclip	50	1	415	Z	35,35
SDS Plus II 18/250/300	531837	4048962212594	18	300	250	Kunststoffclip	40	1	415	Z	43,65
SDS Plus II 18/400/450	531838	4048962212600	18	450	400	Kunststoffclip	25	1	415	Z	48,35
SDS Plus II 18/550/600	531839	4048962212617	18	600	550	Kunststoffclip	20	1	415	Z	70,25
SDS Plus II 18/950/1000	531840	4048962212624	18	1000	950	Kunststoffclip	15	1	415	Z	139,00
SDS Plus II 20/150/200	531843	4048962212655	20	200	150	Kunststoffclip	50	1	415	Z	45,50
SDS Plus II 20/250/300	531844	4048962212662	20	300	250	Kunststoffclip	40	1	415	Z	51,35
SDS Plus II 20/400/450	531845	4048962212679	20	450	400	Kunststoffclip	25	1	415	Z	54,85
SDS Plus II 20/550/600	531846	4048962212686	20	600	550	Kunststoffclip	20	1	415	Z	72,75
SDS Plus II 20/950/1000	531847	4048962212693	20	1000	950	Kunststoffclip	12	1	415	Z	155,20
SDS Plus II 22/200/250	531849	4048962212709	22	250	200	Kunststoffclip	30	1	415	Z	55,60
SDS Plus II 22/400/450	531850	4048962212716	22	450	400	Kunststoffclip	20	1	415	Z	80,90
SDS Plus II 22/550/600	531851	4048962212723	22	600	550	Kunststoffclip	15	1	415	Z	103,35
SDS Plus II 22/950/1000	531852	4048962212730	22	1000	950	Kunststoffclip	10	1	415	Z	159,05
SDS Plus II 24/200/250	531853	4048962212747	24	250	200	Kunststoffclip	30	1	415	Z	73,80
SDS Plus II 24/400/450	531854	4048962212754	24	450	400	Kunststoffclip	15	1	415	Z	87,50
SDS Plus II 25/200/250	531855	4048962212761	25	250	200	Kunststoffclip	20	1	415	Z	78,15
SDS Plus II 25/400/450	531856	4048962212778	25	450	400	Kunststoffclip	15	1	415	Z	101,00
SDS Plus II 25/550/600	531857	4048962212785	25	600	550	Kunststoffclip	10	1	415	Z	131,45
SDS Plus II 26/200/250	531858	4048962212792	26	250	200	Kunststoffclip	20	1	415	Z	82,65
SDS Plus II 26/400/450	531859	4048962212808	26	450	400	Kunststoffclip	15	1	415	Z	103,55

Hammerbohrer SDS Plus II Pointer (10er Pack)

SDS Plus II Pointer (10er Pack)

Artikelbezeichnung	Art.-Nr.	GTIN / EAN	Bohrernenn-durchmesser d_0 [mm]	Gesamtlänge l [mm]	Arbeitslänge [mm]	Verpackungs-variante	Umkar-ton [Stück]	Verkaufs-einheit [Stück]	PG	TZ	Preis 1 Stück €
SDS Plus II 6/50/110 XP10	**531860**	4048962212815	6	110	50	X-Pack	25	1	415	Z	**52,50**
SDS Plus II 6/100/160 XP10	**531861**	4048962212822	6	160	100	X-Pack	20	1	415	Z	**59,05**
SDS Plus II 8/100/160 XP10	**531862**	4048962212839	8	160	100	X-Pack	20	1	415	Z	**72,80**
SDS Plus II 10/100/160 XP10	**531864**	4048962212853	10	160	100	X-Pack	20	1	415	Z	**85,70**
SDS Plus II 10/150/210 XP10	**531865**	4048962212860	10	210	150	X-Pack	15	1	415	Z	**104,40**
SDS Plus II 12/110/160 XP10	**531868**	4048962212891	12	160	110	X-Pack	7	1	415	Z	**95,80**
SDS Plus II 12/160/210 XP10	**531869**	4048962212907	12	210	160	X-Pack	7	1	415	Z	**114,60**
SDS Plus II 12/210/260 XP10	**531870**[1)]	4048962212914	12	260	210	X-Pack	4	1	415	Z	**138,30**

[1)] Lieferzeit auf Anfrage.

Hammerbohrer SDS-Max II und IV

SDS-Max II und IV

Artikelbezeichnung	Art.-Nr.	GTIN / EAN	Bohrernenn-durchmesser d_0 [mm]	Gesamtlänge l [mm]	Arbeitslänge [mm]	Verpackungs-variante	Umkar-ton [Stück]	Verkaufs-einheit [Stück]	PG	TZ	Preis 1 Stück €
SDS Max II 12/200/340	**504188**	4048962061499	12	340	200	Kunststoffröhre	30	1	417	Z	**80,65**
SDS Max II 12/400/540	**504189**	4048962061505	12	540	400	Kunststoffröhre	20	1	417	Z	**88,05**
SDS Max II 14/200/340	**504192**	4048962061529	14	340	200	Kunststoffröhre	30	1	417	Z	**88,05**
SDS Max II 14/400/540	**504194**	4048962061536	14	540	400	Kunststoffröhre	20	1	417	Z	**104,20**
SDS Max IV 16/200/340	**504198**	4048962061567	16	340	200	Kunststoffröhre	25	1	417	Z	**90,40**
SDS Max IV 16/400/540	**504199**	4048962061574	16	540	400	Kunststoffröhre	20	1	417	Z	**108,25**
SDS Max IV 16/800/920	**504200**	4048962061581	16	920	800	Kunststoffröhre	10	1	417	Z	**133,30**
SDS Max IV 16/1200/1320	**504206**	4048962061598	16	1320	1200	Flexipack	10	1	417	Z	**283,40**
SDS Max IV 18/200/340	**504207**	4048962061604	18	340	200	Kunststoffröhre	25	1	417	Z	**91,95**
SDS Max IV 18/400/540	**504208**	4048962061611	18	540	400	Kunststoffröhre	15	1	417	Z	**112,55**
SDS Max IV 18/800/940	**504209**	4048962061628	18	940	800	Kunststoffröhre	10	1	417	Z	**136,75**
SDS Max IV 18/1200/1320	**504213**	4048962061635	18	1320	1200	Flexipack	6	1	417	Z	**316,80**
SDS Max IV 18/2500/2620	**540470**[1)]	4048962279085	18	2620	2500	Flexipack	1	1	417	Z	**2.858,15**
SDS Max IV 20/200/320	**504214**	4048962061642	20	320	200	Kunststoffröhre	25	1	417	Z	**96,70**
SDS Max IV 20/400/520	**504217**	4048962061659	20	520	400	Kunststoffröhre	15	1	417	Z	**115,80**
SDS Max IV 20/800/920	**504222**	4048962061666	20	920	800	Kunststoffröhre	10	1	417	Z	**148,20**
SDS Max IV 20/1200/1320	**504223**	4048962061673	20	1320	1200	Flexipack	6	1	417	Z	**320,70**
SDS Max IV 22/400/520	**504225**	4048962061697	22	520	400	Kunststoffröhre	15	1	417	Z	**120,75**
SDS Max IV 22/800/920	**504226**	4048962061703	22	920	800	Kunststoffröhre	5	1	417	Z	**156,60**
SDS Max IV 24/200/320	**504228**	4048962061727	24	320	200	Kunststoffröhre	20	1	417	Z	**105,10**
SDS Max IV 24/400/520	**504229**	4048962061734	24	520	400	Kunststoffröhre	10	1	417	Z	**122,75**
SDS Max IV 25/200/320	**504235**	4048962061741	25	320	200	Kunststoffröhre	20	1	417	Z	**105,80**
SDS Max IV 25/400/520	**504236**	4048962061758	25	520	400	Kunststoffröhre	10	1	417	Z	**123,50**
SDS Max IV 25/800/920	**504237**	4048962061765	25	920	800	Kunststoffröhre	5	1	417	Z	**187,25**
SDS Max IV 25/1200/1320	**504238**	4048962061772	25	1320	1200	Flexipack	1	1	417	Z	**343,75**
SDS Max IV 25/2000/2120	**098287**	4006209982877	25	2120	2000	Flexipack	1	1	417	Z	**1.599,65**
SDS Max IV 28/250/370	**504240**	4048962061796	28	370	250	Kunststoffröhre	10	1	417	Z	**128,85**
SDS Max IV 28/450/570	**504241**	4048962061802	28	570	450	Kunststoffröhre	10	1	417	Z	**139,60**
SDS Max IV 28/550/670	**504242**	4048962061819	28	670	550	Kunststoffröhre	5	1	417	Z	**176,10**
SDS Max IV 28/800/920	**504243**	4048962061826	28	920	800	Kunststoffröhre	5	1	417	Z	**217,20**
SDS Max IV 30/250/370	**504245**	4048962061840	30	370	250	Kunststoffröhre	10	1	417	Z	**128,45**
SDS Max IV 30/450/570	**504246**	4048962061857	30	570	450	Kunststoffröhre	5	1	417	Z	**144,95**
SDS Max IV 30/800/920	**057779**	4006209577790	30	920	800	Kunststoffröhre	5	1	417	Z	**223,50**
SDS Max IV 32/450/570	**504248**	4048962061871	32	570	450	Kunststoffröhre	5	1	417	Z	**153,25**
SDS Max IV 32/800/920	**504249**	4048962061888	32	920	800	Kunststoffröhre	5	1	417	Z	**234,25**
SDS Max IV 35/250/370	**504251**	4048962061901	35	370	250	Kunststoffröhre	6	1	417	Z	**147,70**

[1)] Lieferzeit auf Anfrage.

Hammerbohrer SDS-Max II und IV

SDS-Max II und IV

Artikelbezeichnung	Art.-Nr.	GTIN / EAN	Bohrernenn-durchmesser d_0 [mm]	Gesamtlänge l [mm]	Arbeitslänge [mm]	Verpackungs-variante	Umkar-ton [Stück]	Verkaufs-einheit [Stück]	PG	TZ	Preis 1 Stück €
SDS Max IV 35/450/570	**504256**	4048962061918	35	570	450	Kunststoffröhre	6	1	417	Z	**173,50**
SDS Max IV 35/550/670	**504257**	4048962061925	35	670	550	Kunststoffröhre	5	1	417	Z	**208,95**
SDS Max IV 35/800/920	**504258**	4048962061932	35	920	800	Kunststoffröhre	4	1	417	Z	**283,75**
SDS Max IV 35/1200/1320	**504259**	4048962061949	35	1320	1200	Flexipack	1	1	417	Z	**655,35**
SDS Max IV 35/1620/1740	**040191**	4006209401910	35	1740	1620	Flexipack	1	1	417	Z	**1.405,40**
SDS Max IV 38/450/570	**504268**	4048962061994	38	570	450	Kunststoffröhre	6	1	417	Z	**212,20**
SDS Max IV 40/250/370	**504269**	4048962062007	40	370	250	Kunststoffröhre	6	1	417	Z	**208,15**
SDS Max IV 40/450/570	**504270**	4048962062014	40	570	450	Kunststoffröhre	5	1	417	Z	**246,05**
SDS Max IV 40/800/920	**504271**	4048962062021	40	920	800	Kunststoffröhre	4	1	417	Z	**318,70**

[1] Lieferzeit auf Anfrage.

Hohlbohrer FHD

FHD / FHD Max

Artikelbezeichnung	Art.-Nr.	GTIN / EAN	Bohrernenn-durchmesser d_0 [mm]	Gesamtlänge l [mm]	Arbeitslänge [mm]	Verpackungs-variante	Umkar-ton [Stück]	Verkaufs-einheit [Stück]	PG	TZ	Preis 1 Stück €
FHD 8/100/230	**559942**	4048962424973	8	230	100	Kunststoffclip	25	1	417	Z	**95,60**
FHD 10/100/230	**559943**	4048962424980	10	230	100	Kunststoffclip	25	1	417	Z	**100,10**
FHD 12/200/330	**546597**	4048962330823	12	330	200	Kunststoffclip	5	1	417	Z	**105,05**
FHD 14/250/380	**546598**	4048962330830	14	380	250	Kunststoffclip	5	1	417	Z	**110,05**
FHD 16/250/380	**546599**	4048962330847	16	380	250	Kunststoffclip	5	1	417	Z	**126,50**
FHD 18/320/450	**546600**	4048962330854	18	450	320	Kunststoffclip	5	1	417	Z	**147,10**
FHD Max 16/400/620	**546601**	4048962330861	16	620	400	Kunststoffclip	5	1	417	Z	**250,45**
FHD Max 18/400/620	**546602**	4048962330878	18	620	400	Kunststoffclip	5	1	417	Z	**258,65**
FHD Max 20/400/620	**546603**	4048962330885	20	620	400	Kunststoffclip	5	1	417	Z	**277,10**
FHD Max 24/400/620	**546604**	4048962330892	24	620	400	Kunststoffclip	5	1	417	Z	**291,25**
FHD Max 28/600/820	**546605**	4048962330908	28	820	600	Kunststoffclip	5	1	417	Z	**334,55**
FHD Max 30/600/820	**546606**	4048962330915	30	820	600	Kunststoffclip	5	1	417	Z	**342,45**
FHD Max 35/650/870	**546607**	4048962330922	35	870	650	Kunststoffclip	5	1	417	Z	**455,05**

Steinbohrer Standard HM, DIN ISO 5468

D-S

Artikelbezeichnung	Art.-Nr.	GTIN / EAN	Bohrernenn-durchmesser d_0 [mm]	Gesamtlänge l [mm]	Arbeitslänge [mm]	Verpackungs-variante	Umkar-ton [Stück]	Verkaufs-einheit [Stück]	PG	TZ	Preis 1 Stück €
D-S HM 4/38/75	**542977**	4048962301489	4	75	38	Tasche	320	1	490	Z	**1,90**
D-S HM 5/44/85	**542978**	4048962301496	5	85	44	Tasche	320	1	490	Z	**2,00**
D-S HM 6/54/100	**542979**	4048962301502	6	100	54	Tasche	320	1	490	Z	**2,10**
D-S HM 7/54/100	**542980**	4048962301519	7	100	54	Tasche	320	1	490	Z	**2,45**
D-S HM 8/67/120	**542981**	4048962301526	8	120	67	Tasche	50	1	490	Z	**2,60**
D-S HM 8/135/200	**542991**	4048962301625	8	200	135	Tasche	50	1	490	Z	**4,85**
D-S HM 10/67/120	**542982**	4048962301533	10	120	67	Tasche	50	1	490	Z	**3,05**
D-S HM 10/135/200	**542992**[1]	4048962301632	10	200	135	Tasche	50	1	490	Z	**5,45**
D-S HM 12/85/150	**542983**	4048962301540	12	150	85	Tasche	25	1	490	Z	**4,00**
D-S HM 12/135/200	**542993**	4048962301649	12	200	135	Tasche	30	1	490	Z	**5,85**
D-S HM 14/85/150	**542985**	4048962301564	14	150	85	Tasche	25	1	490	Z	**6,05**
D-S HM 16/85/150	**542987**	4048962301588	16	150	85	Tasche	25	1	490	Z	**8,30**
D-S HM 18/100/160	**542988**	4048962301595	18	160	100	Tasche	25	1	490	Z	**10,40**

[1] Lieferzeit auf Anfrage.

Steinbohrer Standard HM, DIN ISO 5468

D-S

Artikelbezeichnung	Art.-Nr.	GTIN / EAN	Bohrernenn-durchmesser d_0 [mm]	Gesamtlänge l [mm]	Arbeitslänge [mm]	Verpackungs-variante	Umkar-ton [Stück]	Verkaufs-einheit [Stück]	PG	TZ	Preis 1 Stück €
D-S HM 20/100/160	**542989**	4048962301601	20	160	100	Tasche	25	1	490	Z	**12,10**

[1] Lieferzeit auf Anfrage.

Steinbohrer D-SDX

D-SDX

D-SDX Set 5-12mm

Artikelbezeichnung	Art.-Nr.	GTIN / EAN	Bohrernenn-durchmesser d_0 [mm]	Gesamtlänge l [mm]	Arbeitslänge [mm]	Verpackungs-variante	Umkar-ton [Stück]	Verkaufs-einheit [Stück]	PG	TZ	Preis 1 Stück €
D-SDX 5/50/85	**545141**	4048962320695	5	85	50	Tasche	80	1	490	Z	**2,80**
D-SDX 6/60/100	**545144**	4048962320701	6	100	60	Tasche	80	1	490	Z	**3,10**
D-SDX 8/80/120	**545145**	4048962320718	8	120	80	Tasche	50	1	490	Z	**4,20**
D-SDX 10/70/120	**545146**	4048962320725	10	120	80	Tasche	50	1	490	Z	**5,35**
D-SDX 12/90/150	**545148**	4048962320732	12	150	90	Tasche	25	1	490	Z	**6,85**
D-SDX Set 5-12 mm	**545507**	4048962322323	–	–	–	Sortimentsbox	20	1	490	Z	**21,70**

Mauerwerksbohrer Pointer-U

Pointer U

Artikelbezeichnung	Art.-Nr.	GTIN / EAN	Bohrernenn-durchmesser d_0 [mm]	Gesamtlänge l [mm]	Arbeitslänge [mm]	Verpackungs-variante	Umkar-ton [Stück]	Verkaufs-einheit [Stück]	PG	TZ	Preis 1 Stück €
Pointer U 6/200/260	**568179**	4048962484915	6	260	200	Kunststoffclip	50	1	415	Z	**21,35**
Pointer U 8/50/110	**568180**	4048962484922	8	110	50	Kunststoffclip	200	1	415	Z	**16,00**
Pointer U 8/100/160	**568181**	4048962484939	8	160	100	Kunststoffclip	100	1	415	Z	**17,75**
Pointer U 8/150/210	**568182**	4048962484946	8	210	150	Kunststoffclip	100	1	415	Z	**19,75**
Pointer U 8/200/260	**568183**	4048962484953	8	260	200	Kunststoffclip	100	1	415	Z	**21,90**
Pointer U 8/400/450	**568184**	4048962484960	8	450	400	Kunststoffclip	50	1	415	Z	**30,65**
Pointer U 10/100/160	**568185**	4048962484977	10	160	100	Kunststoffclip	100	1	415	Z	**19,65**
Pointer U 10/150/210	**568186**	4048962484984	10	210	150	Kunststoffclip	100	1	415	Z	**21,80**
Pointer U 10/200/260	**568187**	4048962484991	10	260	200	Kunststoffclip	125	1	415	Z	**22,95**
Pointer U 12/100/160	**568188**	4048962485004	12	160	100	Kunststoffclip	100	1	415	Z	**20,70**
Pointer U 12/150/210	**568189**	4048962485011	12	210	150	Kunststoffclip	50	1	415	Z	**23,00**
Pointer U 12/200/260	**568190**	4048962485028	12	260	200	Kunststoffclip	125	1	415	Z	**28,70**
Pointer U 14/200/260	**568191**	4048962485035	14	260	200	Kunststoffclip	100	1	415	Z	**33,25**
Pointer U 16/200/260	**568192**	4048962485042	16	260	200	Kunststoffclip	100	1	415	Z	**47,90**
Pointer U 16/400/450	**568193**	4048962485059	16	450	400	Kunststoffclip	50	1	415	Z	**68,20**
Pointer U 18/400/450	**568194**	4048962485066	18	450	400	Kunststoffclip	50	1	415	Z	**88,45**
Pointer U 20/400/450	**568195**	4048962485073	20	450	400	Kunststoffclip	50	1	415	Z	**98,20**

Bohrersets Steinbohrer

D-S Set 4-10 mm

D-S Set 3 - 10 mm

Artikelbezeichnung	Art.-Nr.	GTIN / EAN	Inhalt	Umkarton [Stück]	Verkaufseinheit [Stück]	PG	TZ	Preis 1 Stück €
D-S Set 4-10 mm	**543025**	4048962301861	5 Stück: 4/38/75, 5/44/85, 6/54/100, 8/67/120, 10/67/120	70	1	490	Z	**12,30**
D-S Set 3-10 mm	**543027**	4048962301885	8 Stück: 3/30/60, 4/38/75, 5/44/85, 6/54/100, 7/54/100, 8/67/120, 9/67/120, 10/67/120	40	1	490	Z	**16,70**

Bohrersets Betonbohrer

D-C Set 4-10 mm

D-C Set 3-10 mm

Artikelbezeichnung	Art.-Nr.	GTIN / EAN	Inhalt	Umkarton [Stück]	Verkaufseinheit [Stück]	PG	TZ	Preis 1 Stück €
Sortiment CTS 5	**536606**	4048962249293	5 Stück: 4/40/75, 5/50/85, 6/60/100, 8/80/120, 10/80/120	70	1	490	Z	**13,95**
Sortiment CTS 8	**536607**	4048962249309	8 Stück: 3/30/60, 4/40/75, 5/50/85, 6/60/100, 7/60/100, 8/80/120, 9/80/120, 10/80/120	40	1	490	Z	**19,20**

Bohrersets Universalbohrer

D-U Hex-Set

Artikelbezeichnung	Art.-Nr.	GTIN / EAN	Inhalt	Umkarton [Stück]	Verkaufseinheit [Stück]	PG	TZ	Preis 1 Stück €
D-U Hex Set 5-12 mm	**561649**	4048962436068	5 Stück: 5/50/100, 6/60/100, 8/50/100, 10/90/150, 12/90/150	27	1	490	Z	**41,65**

Bohrersets Metallbohrer

HSS-G Set 2-8 mm

HSS-G Set 1-10 mm

HSS-G Set 1-10 mm

D-Set HSS-G 1-13 mm

Artikelbezeichnung	Art.-Nr.	GTIN / EAN	Inhalt	Umkarton [Stück]	Verkaufseinheit [Stück]	PG	TZ	Preis 1 Stück €
HSS-G Set 2-8 mm	**536602**	4048962249255	6 Stück: 2/24/49, 3/33/61, 5/52/88, 6/57/93, 7/69/109, 8/75/117	70	1	490	Z	**14,80**
HSS-G Set 1-10 mm	**536603**	4048962249262	10 Stück: 1/12/34, 2/24/49, 3/33/61, 4/43/75, 5/52/88, 6/57/93, 7/69/109, 8/75/117, 9/81/125, 10/87/133	40	1	490	Z	**24,55**
HSS-G Set 1-10 mm	**536604**	4048962249279	19 Stück: 1/12/34, 1,5/18/40, 2/24/49, 2,5/30/57, 3/33/61, 3,5/39/70, 4/43/75, 4,5/47/80, 5/52/88, 5,5/57/93, 6/57/93, 6,5/63/101, 7/69/109, 7,5/69/109, 8/75/117, 8,5/75/117, 9/81/125, 9,5/81/125, 10/87/133	20	1	490	Z	**46,50**
HSS-G Set 1-13 mm	**536605**	4048962249286	25 Stück: 1/12/34, 1,5/18/40, 2/24/49, 2,5/30/57, 3/33/61, 3,5/39/70, 4/43/75, 4,5/47/80, 5/52/88, 5,5/57/93, 6/57/93, 6,5/63/101, 7/69/109, 7,5/69/109, 8/75/117, 8,5/75/117, 9/81/125, 9,5/81/125, 10/87/133, 10,5/87/133, 11/94/142, 11,5/94/142, 12/101/151, 12,5/101/151, 13/101/151	10	1	490	Z	**92,80**

Bohrersets Holzbohrer D-WS

D-WS Set 3-10 mm

D-WS Set 4-10 mm

Artikelbezeichnung	Art.-Nr.	GTIN / EAN	Inhalt	Umkarton [Stück]	Verkaufseinheit [Stück]	PG	TZ	Preis 1 Stück €
D-WS Set 3-10 mm	**536609**	4048962249323	5 Stück: 3/33/61, 4/43/75, 5/52/86, 6/60/97, 7/70/110, 8/75/117, 9/80/125, 10/87/133	40	1	490	Z	**13,60**
D-WS Set 4-10 mm	**536608**	4048962249316	5 Stück: 4/43/75, 5/52/86, 6/60/97, 8/75/117, 10/87/133	70	1	490	Z	**10,60**

Bohrersets Forstnerbohrer D-WFo / Schlangenbohrer D-WL

D-WFo Set

D-WL Set 230

D-WL Set 320

D-WL Set 460

D-WL Set 600

Artikelbezeichnung	Art.-Nr.	GTIN / EAN	Inhalt	Umkarton [Stück]	Verkaufseinheit [Stück]	PG	TZ	Preis 1 Stück €
D-WL Set 230 mm	**551424**	4048962306408	6 Stück: 10/155/230, 12/155/230, 14/155/230, 16/155/230, 18/155/230, 20/155/230	10	1	490	Z	**78,70**
D-WL Set 320 mm	**551425**	4048962306415	6 Stück: 10/245/320, 12/245/320, 14/245/320, 16/245/320, 18/245/320, 20/245/320	10	1	490	Z	**110,20**
D-WL Set 460 mm	**551426**	4048962306422	6 Stück: 10/385/460, 12/385/460, 14/385/460, 16/385/460, 18/385/460, 20/385/460	2	1	490	Z	**141,65**
D-WL Set 600 mm	**551427**	4048962306439	6 Stück: 10/530/600, 12/530/600, 14/530/600, 16/530/600, 18/530/600, 20/530/600	2	1	490	Z	**198,20**
D-WFo Set	**551442**	4048962306583	5 Stück: 15/90, 20/90, 25/90, 30/90, 35/90	10	1	490	Z	**69,80**

Meißel mit SDS-Plus Aufnahme

Spitz

Flach

Spat

Fliesen

Artikelbezeichnung	Art.-Nr.	GTIN / EAN	Typ	Länge l [mm]	Breite B [mm]	Umkarton [Stück]	Verkaufseinheit [Stück]	PG	TZ	Preis 1 Stück €
SDS Plus Spitz 250	**504277**	4048962062076	Spitz	250	12	25	1	417	Z	**14,85**
SDS Plus Flach 20/250	**504278**	4048962062083	Flach	250	20	25	1	417	Z	**14,85**
SDS Plus Spat 40/250	**504279**	4048962062090	Spat	250	40	25	1	417	Z	**28,15**
SDS Plus I M-Fliese 40/250	**531437**	4048962209341	Fliesen	250	40	25	1	417	Z	**34,10**

Meißel mit SDS Max Aufnahme

SDS Max Spitz

SDS Max Flach

SDS Max Spat

SDS Max Fliese

Artikelbezeichnung	Art.-Nr.	GTIN / EAN	Typ	Länge l [mm]	Breite B [mm]	Umkarton [Stück]	Verkaufseinheit [Stück]	PG	TZ	Preis 1 Stück €
SDS Max Spitz 400	**504282**	4048962062120	Spitz	400	20	20	1	417	Z	**23,60**
SDS Max Spitz 600	**504283**	4048962062137	Spitz	600	27	10	1	417	Z	**34,10**
SDS Max Flach 25/400	**504286**	4048962062151	Flach	400	25	15	1	417	Z	**23,60**
SDS Max Flach 25/600	**504287**	4048962062168	Flach	600	25	10	1	417	Z	**34,10**
SDS Max Spat 50/400	**504288**	4048962062175	Spat	400	50	20	1	417	Z	**43,55**
SDS Max Fliese 50/400	**504295**	4048962062229	Fliesen	400	50	15	1	417	Z	**51,75**

Meißel FCP

FCP Spitz

FCP Flach

FCD Spat

FCP Max Spitz

FCP Max Flach

FCP Max Spat

Artikelbezeichnung	Art.-Nr.	GTIN / EAN	Typ	Länge l [mm]	Breite B [mm]	Umkarton [Stück]	Verkaufseinheit [Stück]	PG	TZ	Preis 1 Stück €
SDS Plus Spitz 250	**546314**	4048962328998	Spitz	250	–	50	1	417	Z	**21,35**
SDS Plus Flach 20/250	**546315**	4048962329001	Flach	250	20	50	1	417	Z	**21,35**
SDS Plus Spat 40/250	**546316**	4048962329018	Spat	250	40	30	1	417	Z	**33,25**
SDS Max Spitz 400	**546317**	4048962329025	Spitz	400	–	15	1	417	Z	**35,95**
SDS Max Flach 25/400	**546318**	4048962329032	Flach	400	25	15	1	417	Z	**35,95**
SDS Max Spat 50/380	**546319**	4048962329049	Spat	380	50	15	1	417	Z	**53,90**

ProfiBit FPB TX in Kunststoffbox

FPB TX

Artikelbezeichnung	Art.-Nr.	GTIN / EAN	Länge l [mm]	Antrieb	Inhalt	Umkarton [Stück]	Verkaufseinheit [Stück]	PG	TZ	Preis 1 Stück €
FPB TX15	**557846**	4048962404821	25	TX15	10	50	1	420	Z	**28,80**
FPB TX20	**557847**	4048962404838	25	TX20	10	50	1	420	Z	**28,80**
FPB TX25 ProfiBit	**557848**	4048962404845	25	TX25	10	50	1	420	Z	**28,80**
FPB TX30	**557849**	4048962404852	25	TX30	10	50	1	420	Z	**28,80**
FPB TX40	**557850**	4048962404869	25	TX40	10	50	1	420	Z	**28,80**
FPB TX50 5/16“	**557844**	4048962404807	35	TX50	1	50	1	420	Z	**7,15**
FPB TX50	**557839**	4048962404753	25	TX50	1	50	1	420	Z	**7,05**

ProfiBit FPB PH in Kunststoffbox

FPB PH

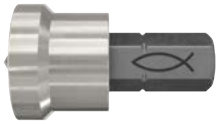

FPB PH 2 Trockenbau

FPB PH 2 50mm

Artikelbezeichnung	Art.-Nr.	GTIN / EAN	Länge l [mm]	Antrieb	Inhalt	Umkarton [Stück]	Verkaufseinheit [Stück]	PG	TZ	Preis 1 Stück €
FPB PH1	**557851**	4048962404876	25	PH1	10	50	1	420	Z	**14,90**
FPB PH2	**557852**	4048962404883	25	PH2	10	50	1	420	Z	**14,90**
FPB PH3	**557853**	4048962404890	25	PH3	10	50	1	420	Z	**14,90**
FPB PH2 Trockenbau	**557840**	4048962404760	25	PH2	1	50	1	420	Z	**5,80**
FPB PH2 50 mm	**557841**	4048962404777	50	PH2	1	50	1	420	Z	**6,00**

ProfiBit FPB PZ in Kunststoffbox

FPB PZ

FPB PZ 2 50mm

Artikelbezeichnung	Art.-Nr.	GTIN / EAN	Länge l [mm]	Antrieb	Inhalt	Umkarton [Stück]	Verkaufseinheit [Stück]	PG	TZ	Preis 1 Stück €
FPB PZ1 ProfiBit	**557854**	4048962404906	25	PZ1	10	50	1	420	Z	**14,90**
FPB PZ2 ProfiBit	**557855**	4048962404913	25	PZ2	10	50	1	420	Z	**14,90**
FPB PZ3 ProfiBit	**557856**	4048962404920	25	PZ3	10	50	1	420	Z	**14,90**
FPB PZ4 ProfiBit	**557843**	4048962404791	38	PZ4	1	50	1	420	Z	**5,30**
FPB PZ2 ProfiBit	**557842**	4048962404784	50	PZ2	1	50	1	420	Z	**6,00**

DiamantBit FDB TX in Kunststoffbox

FDB TX

Artikelbezeichnung	Art.-Nr.	GTIN / EAN	Länge l [mm]	Antrieb	Inhalt	Umkarton [Stück]	Verkaufseinheit [Stück]	PG	TZ	Preis 1 Stück €
FDB TX10	**557857**	4048962404937	25	TX10	10	50	1	420	Z	**67,70**

Bit FMB II TX

FMB II TX

Artikelbezeichnung	Art.-Nr.	GTIN / EAN	Länge l [mm]	Antrieb	Inhalt	Umkarton [Stück]	Verkaufseinheit [Stück]	PG	TZ	Preis 1 Stück €
FMB II TX20 Bit	**564312**	4048962460315	30	TX20		50	1	420	Z	**53,40**
FMB II TX25 Bit	**564313**	4048962460322	30	TX25		50	1	420	Z	**53,40**
FMB II TX30 Bit	**564314**	4048962460339	30	TX30		50	1	420	Z	**53,40**
FMB II TX40 Bit	**564315**	4048962460346	30	TX40		50	1	420	Z	**53,40**

Bit-Halter

FBH BitHalter

Artikelbezeichnung	Art.-Nr.	GTIN / EAN	Länge l [mm]	Umkarton [Stück]	Verkaufseinheit [Stück]	PG	TZ	Preis 1 Stück €
FBH Bithalter	**558178**	4048962407594	58	50	1	420	Z	**8,15**

Bit-Sets

BitSet FPB Profi W10

FPB Bit Set 32-teilig

Artikelbezeichnung	Art.-Nr.	GTIN / EAN	Inhalt	Umkarton [Stück]	Verkaufseinheit [Stück]	PG	TZ	Preis 1 Stück €
FPB BitSet Profi (10)	**558179**	4048962407600	je 1 x PZ1, PZ2, PZ3, TX10, TX15, TX20, TX25, TX30, TX40, 1 x Bithalter	120	1	420	Z	**34,00**
FPB BitSet Profi (32)	**559121**	4048962420647	2x PZ1, 4x PZ2, 2x PZ3, 1 x TX8, 2x TX10, 1 x TX15, 2x TX20, 2xTX25, 1 x TX27, 1 x TX30, 1 x TX40, 2x PH1, 4x PH2, 2x PH3, 1 x PH2 D, 1 x SL4.5, 1 x SL5.5, 1 x SL6, 1 x Bithalter	48	1	420	Z	**46,90**

Trennscheibe CP gekröpft Carbon

FCD-CP

Artikelbezeichnung	Art.-Nr.	GTIN / EAN	Durchmesser d [mm]	Bohrungsdurchmesser [mm]	Stärke S [mm]	Umkarton [Stück]	Verkaufseinheit [Stück]	PG	TZ	Preis 100 Stück €
FCD-CP 230 x 3 x 22,23 CARBON	**512567**	4048962113365	230	22,23	3,0	25	25	490	Z	**378,25**

Trennscheibe FCD-FP plus

FCD-FP Plus

Artikelbezeichnung	Art.-Nr.	GTIN / EAN	Durchmesser d [mm]	Bohrungsdurchmesser [mm]	Stärke S [mm]	Umkarton [Stück]	Verkaufseinheit [Stück]	PG	TZ	Preis 100 Stück €
FCD-FP 115 x 1,0 x 22,23 plus	**531709**	4048962211474	115	22,23	1,0	25	25	490	Z	**132,00**
FCD-FP 115 x 1,5 x 22,23 plus	**531710**	4048962211481	115	22,23	1,5	25	25	490	Z	**143,65**
FCD-FP 125 x 1,0 x 22,23 plus	**531711**	4048962211498	125	22,23	1,0	25	25	490	Z	**155,20**
FCD-FP 125 x 1,5 x 22,23 plus	**531712**	4048962211504	125	22,23	1,5	25	25	490	Z	**178,90**
FCD-FP 150 x 1,5 x 22,23 plus	**531713**	4048962211511	150	22,23	1,5	25	25	490	Z	**263,90**

Trennscheibe FCD-FP plus

FCD-FP Plus

Artikelbezeichnung	Art.-Nr.	GTIN / EAN	Durchmesser d [mm]	Bohrungsdurchmesser [mm]	Stärke S [mm]	Umkarton [Stück]	Verkaufseinheit [Stück]	PG	TZ	Preis 100 Stück €
FCD-FP 180 x 1,5 x 22,23 plus	**531714**	4048962211528	180	22,23	1,5	25	25	490	Z	**286,45**
FCD-FP 230 x 1,9 x 22,23 plus	**531715**	4048962211535	230	22,23	1,9	25	25	490	Z	**392,55**

Trennscheibe FCD-FHP

FCD-FHP

Artikelbezeichnung	Art.-Nr.	GTIN / EAN	Durchmesser d [mm]	Bohrungsdurchmesser [mm]	Stärke S [mm]	Umkarton [Stück]	Verkaufseinheit [Stück]	PG	TZ	Preis 100 Stück €
FCD-FHP 125 x 1 x 22,23 INOX	**531689**	4048962211375	125	22,23	1,0	25	25	490	Z	**179,50**
FCD-FHP 180 x 1,5 x 22 plus	**531691**	4048962211399	180	22,23	1,5	25	25	490	Z	**296,35**
FCD-FHP 230 x 1,9 x 22 plus	**531692**	4048962211405	230	22,23	1,9	25	25	490	Z	**430,85**

Trennscheibe FCD-SES Diamant

FCD-SES

Artikelbezeichnung	Art.-Nr.	GTIN / EAN	Durchmesser d [mm]	Bohrungsdurchmesser [mm]	Stärke S [mm]	Umkarton [Stück]	Verkaufseinheit [Stück]	PG	TZ	Preis 100 Stück €
FCD-SES 115 x 2,0 x 22,23 DIA	**512853**	4048962119794	115	22,23	2,0	10	1	490	Z	**2.413,75**
FCD-SES 125 x 2,2 x 22,23 DIA	**512855**	4048962119800	125	22,23	2,2	10	1	490	Z	**2.678,60**
FCD-SES 180 x 2,4 x 22,23 DIA	**512856**	4048962119817	180	22,23	2,4	5	1	490	Z	**3.764,00**
FCD-SES 230 x 2,4 x 22,23 DIA	**512857**	4048962119824	230	22,23	2,4	5	1	490	Z	**5.499,00**

Trennscheibe FCD-CES Diamant

FCD-CES

Artikelbezeichnung	Art.-Nr.	GTIN / EAN	Durchmesser d [mm]	Bohrungsdurchmesser [mm]	Stärke S [mm]	Umkarton [Stück]	Verkaufseinheit [Stück]	PG	TZ	Preis 100 Stück €
FCD-CES 115 x 1,6 x 22,23 DIA	**512874**	4048962119961	115	22,23	1,6	10	1	490	Z	**1.936,50**
FCD-CES 125 x 1,6 x 22,23 DIA	**512875**	4048962119978	125	22,23	1,6	10	1	490	Z	**2.389,70**
FCD-CES 180 x 1,6 x 22,23 DIA	**512876**	4048962119985	180	22,23	1,6	5	1	490	Z	**2.782,80**
FCD-CES 230 x 1,6 x 22,23 DIA	**512877**	4048962119992	230	22,23	1,6	5	1	490	Z	**4.404,85**

Trennscheibe FCD-TES Diamant

FCD-TES

Artikelbezeichnung	Art.-Nr.	GTIN / EAN	Durchmesser d [mm]	Bohrungsdurchmesser [mm]	Stärke S [mm]	Umkarton [Stück]	Verkaufseinheit [Stück]	PG	TZ	Preis 100 Stück €
FCD-TES 115 x 1,9 x 22,23 DIA	**512862**	4048962119879	115	22,23	1,9	10	1	490	Z	**2.389,90**
FCD-TES 125 x 1,9 x 22,23 DIA	**512863**	4048962119886	125	22,23	1,9	10	1	490	Z	**2.968,40**
FCD-TES 180 x 2,2 x 22,23 DIA	**512864**	4048962119893	180	22,23	2,2	5	1	490	Z	**4.295,25**
FCD-TES 180 x 2,5 x 22,23 DIA	**512865**	4048962119909	180	22,23	2,5	5	1	490	Z	**5.926,15**

Schruppscheibe FGD-CP Carbon

FGC-CP Carbon

Artikelbezeichnung	Art.-Nr.	GTIN / EAN	Durchmesser d [mm]	Bohrungsdurchmesser [mm]	Stärke S [mm]	Umkarton [Stück]	Verkaufseinheit [Stück]	PG	TZ	Preis 100 Stück €
FGD-CP 115 x 6,0 x 22,23 CARBON	**512517**	4048962112832	115	22,23	6,0	25	25	490	Z	**296,35**
FGD-CP 125 x 6,0 x 22,23 CARBON	**512518**	4048962112849	125	22,23	6,0	25	25	490	Z	**340,55**
FGD-CP 150 x 6,0 x 22,23 CARBON	**512519**	4048962112856	150	22,23	6,0	10	10	490	Z	**471,10**
FGD-CP 180 x 6,0 x 22,23 CARBON	**512520**	4048962112863	180	22,23	6,0	10	10	490	Z	**561,80**
FGD-CP 230 x 6,0 x 22,23 CARBON	**512521**	4048962112870	230	22,23	6,0	10	10	490	Z	**727,40**

Lamellenschleifscheibe FFD-AP Inox

FFD-AP Inox

Artikelbezeichnung	Art.-Nr.	GTIN / EAN	Durchmesser d [mm]	Bohrungsdurchmesser [mm]	Umkarton [Stück]	Verkaufseinheit [Stück]	PG	TZ	Preis 100 Stück €
FFD-AP 115 K40 INOX	**512522**	4048962112887	115	22,23	10	10	490	Z	**410,65**
FFD-AP 115 K60 INOX	**512523**	4048962112894	115	22,23	10	10	490	Z	**440,40**
FFD-AP 115 K80 INOX	**512524**	4048962112900	115	22,23	10	10	490	Z	**479,65**
FFD-AP 115 K120 INOX	**512525**	4048962112917	115	22,23	10	10	490	Z	**516,15**
FFD-AP 125 K40 INOX	**512526**	4048962112924	125	22,23	10	10	490	Z	**530,10**
FFD-AP 125 K60 INOX	**512527**	4048962112931	125	22,23	10	10	490	Z	**539,30**
FFD-AP 125 K80 INOX	**512528**	4048962112948	125	22,23	10	10	490	Z	**544,80**
FFD-AP 125 K120 INOX	**512529**	4048962112955	125	22,23	10	10	490	Z	**559,80**

Ausbläser AB

AB G

AB K

Artikelbezeichnung	Art.-Nr.	GTIN / EAN		Umkarton [Stück]	Verkaufseinheit [Stück]	PG	TZ	Preis 1 Stück €
Ausbläser klein AB K	**530881**	4048962206067		5	5	310	Z	**7,35**
Ausbläser groß rot AB G	**567792**	4048962481167		20	1	590	Z	**39,35**

Sauger FVC 35 M

FVC 35 M

Artikelbezeichnung	Art.-Nr.	GTIN / EAN	Inhalt	Umkarton [Stück]	Verkaufseinheit [Stück]	PG	TZ	Preis 1 Stück €
Sauger FVC 35 M	**551924**	4048962355680	1 x Sauger FVC 35 M, 1 x Saugschlauch FVC SH ø 35 mm, Länge 5 m, 2 x Filterkassetten FVC FC, 1 x Entleerbeutel FVC PB	1	1	490	Z	**1.183,05**

Zubehör Sauger FVC 35 M

Reinigungsset FVC AP

Filterbeutel FVC FB

FVC PB

Filterkassette FVC FC

Saugschlauch FVC SH

FVC PH

Artikelbezeichnung	Art.-Nr.	GTIN / EAN	Inhalt	Umkarton [Stück]	Verkaufseinheit [Stück]	PG	TZ	Preis 1 Stück €
Reinigungsset FVC AP	**552058**	4048962356694	1 x Griffrohr mit Nebenluftschieber, 30 cm lang, Ø 35 mm 2 x Saugrohr, 50 cm lang, Ø 35 mm 1 x Bodendüse, 30 cm breit, Ø 35 mm 1 x Fugendüse, 22 cm lang, Ø 35 mm	1	1	490	Z	**93,55**
Vlies-Filterbeutel FVC FB	**552059**	4048962356700	5 x Vlies-Filterbeutel FVC FB	20	1	490	Z	**56,15**
Entleerbeutel FVC PB	**552060**	4048962356717	5 x Polyethylen Entleerbeutel FVC PB	1	1	490	Z	**98,60**
Filterkassetten FVC FC	**552061**	4048962356724	2 x Filterkassetten FVC FC	10	1	490	Z	**185,80**
Saugschlauch FVC SH	**552062**	4048962356731	1 x Saugschlauch Ø 35 mm, Länge 5 m	1	1	490	Z	**111,00**
Fahrbügel FVC PH	**552063**	4048962356748	1 x Fahrbügel FVC PH	1	1	490	Z	**87,75**

Akku-Schlagschrauber FSS 18

FSS 400 Set

Artikelbezeichnung	Art.-Nr.	GTIN / EAN	Inhalt	Umkarton [Stück]	Verkaufseinheit [Stück]	PG	TZ	Preis 1 Stück €
FSS 18V 400 BL - Set 1	**552922**[1)]	4048962362398	FSS 18V 400 BL, Gürtelhaken FSS-BH, Stecknüsse SW 10, 13, 15, Prüfhülse FUP 8, 10, Gerätekoffer L-Boxx	1	1	490	Z	**579,70**
FSS 18V 400 BL - Set 3	**552926**[1)]	4048962362435	FSS 18V 400 BL, 2 x Akku FSS-B 4.0 Ah, Ladegerät FSS-BC EU, Gürtelhaken FSS-BH, Stecknüsse SW 10, 13, 15, Prüfhülse FUP 8, 10, Gerätekoffer L-Boxx	1	1	490	Z	**972,40**
FSS 18V 600 - Set 1	**552923**[1)]	4048962362404	FSS 18V 600, Gürtelhaken FSS-BH, Stecknüsse SW 15, 17, 21, Prüfhülse FUP 12, 14, Gerätekoffer L-Boxx	1	1	490	Z	**717,75**
FSS 18V 600 - Set 3	**552927**[1)]	4048962362442	FSS 18V 600, 2 x Akku FSS-B 4.0 Ah, Ladegerät FSS-BC EU, Gürtelhaken FSS-BH, Stecknüsse SW 15, 17, 21, Prüfhülse FUP 12, 14, Gerätekoffer L-Boxx	1	1	490	Z	**1.106,70**

[1)] Gefahrgut – kein Expressversand möglich.

Zubehör für Schlagschrauber

FSS-BC Ladegerät, luftgekühlt

FSS-B 18V 4.0 Ah

Artikelbezeichnung	Art.-Nr.	GTIN / EAN	Art des Akkupacks	Akkukapazität [Ah]	Umkarton [Stück]	Verkaufseinheit [Stück]	PG	TZ	Preis 1 Stück €
FSS-B 18V 4.0 Ah	**552930**[1)]	4048962362473	Li-Ion	4,0	1	1	490	Z	**237,25**
FSS-BC 12-36V EU	**552931**	4048962362480	–	–	1	1	490	Z	**100,65**

[1)] Gefahrgut – kein Expressversand möglich.

Werkzeugkasten WZK

Werkzeugkasten WZK

Artikelbezeichnung	Art.-Nr.	GTIN / EAN	Abmessungen [mm]	Umkarton [Stück]	Verkaufseinheit [Stück]	PG	TZ	Preis 1 Stück €
Werkzeugkasten WZK	**060524**	4006209605240	420 x 250 x120	10	1	490	A	**19,95**

Handwerkerkoffer HWK

Handwerker Koffer klein

Handwerker Koffer groß

Artikelbezeichnung	Art.-Nr.	GTIN / EAN	Abmessungen [mm]	Umkarton [Stück]	Verkaufseinheit [Stück]	PG	TZ	Preis 1 Stück €
Handwerker Koffer klein	**091524**	4006209915240	400 x 300 x 135	1	1	490	A	**41,85**
Handwerker Koffer groß	**091425**	4006209914250	400 x 300 x 237	1	1	490	A	**52,35**

Profikoffer

Profikoffer

Artikelbezeichnung	Art.-Nr.	GTIN / EAN	Abmessungen [mm]	Umkarton [Stück]	Verkaufseinheit [Stück]	PG	TZ	Preis 1 Stück €
Profikoffer	**040382**	4006209403822	580 x 290 x 300	6	1	490	A	**71,15**

Einlegeschiene FES-RS-S

FES RS S

Artikelbezeichnung	Art.-Nr.	GTIN / EAN	Zulassung ETA	Länge l [mm]	Anzahl Anker	Passend zu	Umkarton [Stück]	Verkaufseinheit [Stück]	PG	TZ	Preis 100 Stück €
FES-RS-S-700-150-HDG	**564777**	4048962463286	●	160	2	FBC-S-225	1	1	790	P	**107,10**
FES-RS-S-700-200-HDG	**564778**	4048962463293	●	210	2	FBC-S-225	1	1	790	P	**142,80**
FES-RS-S-700-250-HDG	**564779**	4048962463309	●	260	2	FBC-S-225	1	1	790	P	**178,50**
FES-RS-S-700-300-HDG	**564780**	4048962463316	●	310	2	FBC-S-225	1	1	790	P	**214,20**
FES-RS-S-700-350-HDG	**564781**	4048962463323	●	360	3	FBC-S-225	1	1	790	P	**249,90**
FES-RS-S-700-400-HDG	**564782**	4048962463330	●	410	3	FBC-S-225	1	1	790	P	**285,60**
FES-RS-S-700-550-HDG	**564783**	4048962463347	●	560	3	FBC-S-225	1	1	790	P	**392,70**
FES-RS-S-700-800-HDG	**564784**	4048962463354	●	810	4	FBC-S-225	1	1	790	P	**571,20**
FES-RS-S-700-1050-HDG	**564785**	4048962463361	●	1060	5	FBC-S-225	1	1	790	P	**749,70**
FES-RS-S-700-3050-HDG	**564786**	4048962463378	●	3060	13	FBC-S-225	1	1	790	P	**2.177,70**

Einlegeschiene FES-C 28/15

FES-C

Artikelbezeichnung	Art.-Nr.	GTIN / EAN	Zulassung ETA	Länge l [mm]	Anzahl Anker	Umkarton [Stück]	Verkaufseinheit [Stück]	PG	TZ	Preis 100 Stück €
FES-C-28/15-100-HDG	**552543**	4048962360189	●	100	2	200	1	790	P	**521,65**
FES-C-28/15-150-HDG	**552544**	4048962360196	●	150	2	140	1	790	P	**549,90**
FES-C-28/15-200-HDG	**552545**	4048962360202	●	200	2	100	1	790	P	**603,15**
FES-C-28/15-250-HDG	**552546**	4048962360219	●	250	2	85	1	790	P	**624,90**
FES-C-28/15-300-HDG	**552547**	4048962360226	●	300	3	70	1	790	P	**666,20**
FES-C-28/15-350-HDG	**552548**	4048962360233	●	350	3	60	1	790	P	**722,70**
FES-C-28/15-450-HDG	**552549**	4048962360240	●	450	3	40	1	790	P	**825,95**
FES-C-28/15-500-HDG	**552550**	4048962360257	●	500	4	30	1	790	P	**1.135,70**
FES-C-28/15-850-HDG	**552551**	4048962360264	●	850	5	1	1	790	P	**1.613,85**
FES-C-28/15-1050-HDG	**552552**	4048962360271	●	1050	6	1	1	790	P	**1.904,00**
FES-C-28/15-3050-HDG	**552553**	4048962360288	●	3050	16	1	1	790	P	**4.430,70**
FES-C-28/15-6070-HDG	**552554**	4048962360295	●	6070	31	1	1	790	P	**8.846,15**

Einlegeschiene FES-C 38/17

FES-C

Artikelbezeichnung	Art.-Nr.	GTIN / EAN	Zulassung ETA	Länge l [mm]	Anzahl Anker	Umkarton [Stück]	Verkaufseinheit [Stück]	PG	TZ	Preis 100 Stück €
FES-C-38/17-100-HDG	**552555**	4048962360301	●	100	2	105	1	790	P	**565,15**
FES-C-38/17-150-HDG	**552556**	4048962360318	●	150	2	70	1	790	P	**668,40**
FES-C-38/17-200-HDG	**552557**	4048962360325	●	200	2	45	1	790	P	**760,75**
FES-C-38/17-250-HDG	**552558**	4048962360332	●	250	2	40	1	790	P	**745,55**
FES-C-38/17-300-HDG	**552559**	4048962360349	●	300	3	35	1	790	P	**900,95**
FES-C-38/17-350-HDG	**552560**	4048962360356	●	350	3	30	1	790	P	**1.013,95**
FES-C-38/17-450-HDG	**552561**	4048962360363	●	450	3	20	1	790	P	**1.173,70**
FES-C-38/17-500-HDG	**552562**	4048962360370	●	500	4	15	1	790	P	**1.434,55**
FES-C-38/17-850-HDG	**552563**	4048962360387	●	850	5	1	1	790	P	**1.860,55**
FES-C-38/17-1050-HDG	**552564**	4048962360394	●	1050	6	1	1	790	P	**2.410,45**
FES-C-38/17-3050-HDG	**552565**	4048962360400	●	3050	16	1	1	790	P	**6.240,15**
FES-C-38/17-6070-HDG	**552566**	4048962360417	●	6070	31	1	1	790	P	**12.280,30**

Einlegeschiene FES-C 40/25

FES-C

Artikelbezeichnung	Art.-Nr.	GTIN / EAN	Zulassung ETA	Länge l [mm]	Anzahl Anker	Umkarton [Stück]	Verkaufseinheit [Stück]	PG	TZ	Preis 100 Stück €
FES-C-40/25-150-HDG	**552567**	4048962360424	●	150	2	60	1	790	P	**745,55**
FES-C-40/25-200-HDG	**552568**	4048962360431	●	200	2	40	1	790	P	**880,30**
FES-C-40/25-250-HDG	**552569**	4048962360448	●	250	2	35	1	790	P	**1.021,55**
FES-C-40/25-300-HDG	**552570**	4048962360455	●	300	2	30	1	790	P	**1.097,65**
FES-C-40/25-350-HDG	**552571**	4048962360462	●	350	3	25	1	790	P	**1.186,75**
FES-C-40/25-400-HDG	**552572**	4048962360479	●	400	3	15	1	790	P	**1.356,30**
FES-C-40/25-550-HDG	**552573**	4048962360486	●	550	3	12	1	790	P	**1.864,90**
FES-C-40/25-800-HDG	**552574**	4048962360493	●	800	4	12	1	790	P	**2.434,35**
FES-C-40/25-3050-HDG	**552576**	4048962360516	●	3050	13	1	1	790	P	**6.906,30**
FES-C-40/25-1050-HDG	**552575**	4048962360509	●	1050	5	1	1	790	P	**2.641,90**
FES-C-40/25-6070-HDG	**552577**	4048962360523	●	6070	25	1	1	790	P	**13.348,60**

Einlegeschiene FES-C 49/30

FES-C

Artikelbezeichnung	Art.-Nr.	GTIN / EAN	Zulassung ETA	Länge l [mm]	Anzahl Anker	Umkarton [Stück]	Verkaufseinheit [Stück]	PG	TZ	Preis 100 Stück €
FES-C-49/30-150-HDG	**552578**	4048962360530	●	150	2	40	1	790	P	**948,75**
FES-C-49/30-200-HDG	**552579**	4048962360547	●	200	2	30	1	790	P	**1.028,10**
FES-C-49/30-250-HDG	**552580**	4048962360554	●	250	2	25	1	790	P	**1.115,05**
FES-C-49/30-300-HDG	**552581**	4048962360561	●	300	2	25	1	790	P	**1.194,35**
FES-C-49/30-350-HDG	**552582**	4048962360578	●	350	3	20	1	790	P	**1.542,10**
FES-C-49/30-400-HDG	**552583**	4048962360585	●	400	3	12	1	790	P	**1.664,95**
FES-C-49/30-550-HDG	**552584**	4048962360592	●	550	3	8	1	790	P	**1.918,15**
FES-C-49/30-800-HDG	**552585**	4048962360608	●	800	4	8	1	790	P	**2.657,15**
FES-C-49/30-1050-HDG	**552586**	4048962360615	●	1050	5	1	1	790	P	**3.264,60**
FES-C-49/30-3050-HDG	**552587**	4048962360622	●	3050	13	1	1	790	P	**9.273,25**
FES-C-49/30-6070-HDG	**552588**	4048962360639	●	6070	25	1	1	790	P	**18.055,30**

14

Einlegeschiene FES-C 54/33

FES-C

Artikelbezeichnung	Art.-Nr.	GTIN / EAN	Zulassung ETA	Länge l [mm]	Anzahl Anker	Umkarton [Stück]	Verkaufseinheit [Stück]	PG	TZ	Preis 100 Stück €
FES-C-54/33-150-HDG	**552589**	4048962360646	●	150	2	25	1	790	P	**1.520,40**
FES-C-54/33-200-HDG	**552590**	4048962360653	●	200	2	15	1	790	P	**1.708,40**
FES-C-54/33-250-HDG	**552591**	4048962360660	●	250	2	13	1	790	P	**1.904,00**
FES-C-54/33-300-HDG	**552592**	4048962360677	●	300	2	12	1	790	P	**2.099,65**
FES-C-54/33-350-HDG	**552593**	4048962360684	●	350	3	10	1	790	P	**2.649,50**
FES-C-54/33-400-HDG	**552594**	4048962360691	●	400	3	6	1	790	P	**2.831,00**
FES-C-54/33-550-HDG	**552595**	4048962360707	●	550	3	6	1	790	P	**3.323,30**
FES-C-54/33-800-HDG	**552596**	4048962360714	●	800	4	5	1	790	P	**4.806,70**
FES-C-54/33-1050-HDG	**552597**	4048962360721	●	1050	5	1	1	790	P	**6.291,20**
FES-C-54/33-3050-HDG	**552598**	4048962360738	●	3050	16	1	1	790	P	**20.447,25**
FES-C-54/33-6070-HDG	**552599**	4048962360745	●	6070	25	1	1	790	P	**36.816,95**

Einlegeschiene FES-H 40/22

FES-H

Artikelbezeichnung	Art.-Nr.	GTIN / EAN	Zulassung ETA	Länge l [mm]	Anzahl Anker	Umkarton [Stück]	Verkaufseinheit [Stück]	PG	TZ	Preis 100 Stück €
FES-H-40/22-150-HDG	552468	4048962359442	●	150	2	45	1	790	P	1.099,65
FES-H-40/22-200-HDG	552469	4048962359459	●	200	2	30	1	790	P	1.249,80
FES-H-40/22-250-HDG	552470	4048962359466	●	250	2	25	1	790	P	1.321,35
FES-H-40/22-300-HDG	552471	4048962359473	●	300	2	25	1	790	P	1.447,75
FES-H-40/22-350-HDG	552472	4048962359480	●	350	3	20	1	790	P	1.869,00
FES-H-40/22-400-HDG	552473	4048962359497	●	400	3	15	1	790	P	2.021,95
FES-H-40/22-550-HDG	552474	4048962359503	●	550	3	10	1	790	P	2.606,10
FES-H-40/22-800-HDG	552475	4048962359510	●	800	4	50	1	790	P	3.042,90
FES-H-40/22-1050-HDG	552476	4048962359527	●	1050	5	1	1	790	P	4.312,05
FES-H-40/22-1300-HDG	552477	4048962359534	●	1300	6	1	1	790	P	4.618,70
FES-H-40/22-1550-HDG	552478	4048962359541	●	1550	7	1	1	790	P	4.994,75
FES-H-40/22-1800-HDG	552479	4048962359558	●	1800	8	1	1	790	P	5.712,00
FES-H-40/22-2050-HDG	552480	4048962359565	●	2050	9	1	1	790	P	6.464,00
FES-H-40/22-2300-HDG	552481	4048962359572	●	2300	10	1	1	790	P	7.210,60
FES-H-40/22-3050-HDG	552482	4048962359589	●	3050	13	1	1	790	P	10.984,00
FES-H-40/22-6070-HDG	552483	4048962359596	●	6070	25	1	1	790	P	21.093,45

Einlegeschiene FES-H 50/30

FES-H

Artikelbezeichnung	Art.-Nr.	GTIN / EAN	Zulassung ETA	Länge l [mm]	Anzahl Anker	Umkarton [Stück]	Verkaufseinheit [Stück]	PG	TZ	Preis 100 Stück €
FES-H-50/30-150-HDG	552484	4048962359602	●	150	2	40	1	790	P	1.173,70
FES-H-50/30-200-HDG	552485	4048962359619	●	200	2	25	1	790	P	1.433,45
FES-H-50/30-250-HDG	552486	4048962359626	●	250	2	20	1	790	P	1.578,00
FES-H-50/30-300-HDG	552487	4048962359633	●	300	2	20	1	790	P	1.751,85
FES-H-50/30-350-HDG	552488	4048962359640	●	350	3	15	1	790	P	2.178,95
FES-H-50/30-400-HDG	552489	4048962359657	●	400	3	12	1	790	P	2.338,70
FES-H-50/30-450-HDG	553524	4048962367928	●	450	3	12	1	790	P	2.445,20
FES-H-50/30-550-HDG	552490	4048962359664	●	550	3	8	1	790	P	2.823,40
FES-H-50/30-800-HDG	552492	4048962359671	●	800	4	8	1	790	P	3.887,35
FES-H-50/30-1050-HDG	552493	4048962359688	●	1050	5	1	1	790	P	5.694,60
FES-H-50/30-3050-HDG	552494	4048962359695	●	3050	13	1	1	790	P	12.986,70
FES-H-50/30-6070-HDG	552495	4048962359701	●	6070	25	1	1	790	P	24.982,25

Einlegeschiene FES-H 52/34

FES-H

Artikelbezeichnung	Art.-Nr.	GTIN / EAN	Zulassung ETA	Länge l [mm]	Anzahl Anker	Umkarton [Stück]	Verkaufseinheit [Stück]	PG	TZ	Preis 100 Stück €
FES-H-52/34-150-HDG	**552496**	4048962359718	●	150	2	25	1	790	P	**1.571,45**
FES-H-52/34-200-HDG	**552497**	4048962359725	●	200	2	15	1	790	P	**1.869,25**
FES-H-52/34-250-HDG	**552498**	4048962359732	●	250	2	13	1	790	P	**2.010,50**
FES-H-52/34-300-HDG	**552499**	4048962359749	●	300	2	12	1	790	P	**2.193,10**
FES-H-52/34-350-HDG	**552500**	4048962359756	●	350	3	10	1	790	P	**2.765,80**
FES-H-52/34-400-HDG	**552501**	4048962359763	●	400	3	6	1	790	P	**2.982,05**
FES-H-52/34-550-HDG	**552502**	4048962359770	●	550	3	6	1	790	P	**3.691,70**
FES-H-52/34-800-HDG	**552503**	4048962359787	●	800	4	5	1	790	P	**5.161,00**
FES-H-52/34-1050-HDG	**552504**	4048962359794	●	1050	5	1	1	790	P	**6.653,10**
FES-H-52/34-3050-HDG	**552505**	4048962359800	●	3050	13	1	1	790	P	**18.529,10**
FES-H-52/34-6070-HDG	**552506**	4048962359817	●	6070	25	1	1	790	P	**35.566,10**

Einlegeschiene FES-H-I 40/22

FES-H-I

Artikelbezeichnung	Art.-Nr.	GTIN / EAN	Zulassung ETA	Länge l [mm]	Anzahl Anker	Umkarton [Stück]	Verkaufseinheit [Stück]	PG	TZ	Preis 100 Stück €
FES-H-I-40/22-150-HDG	**552507**	4048962359824	●	150	2	45	1	790	P	**1.304,10**
FES-H-I-40/22-200-HDG	**552508**	4048962359831	●	200	2	30	1	790	P	**1.548,65**
FES-H-I-40/22-250-HDG	**552509**	4048962359848	●	250	2	25	1	790	P	**1.679,05**
FES-H-I-40/22-300-HDG	**552510**	4048962359855	●	300	2	25	1	790	P	**1.717,10**
FES-H-I-40/22-350-HDG	**552511**	4048962359862	●	350	3	20	1	790	P	**2.217,00**
FES-H-I-40/22-400-HDG	**552512**	4048962359879	●	400	3	15	1	790	P	**2.509,35**
FES-H-I-40/22-550-HDG	**552513**	4048962359886	●	550	3	15	1	790	P	**3.097,25**
FES-H-I-40/22-1050-HDG	**552514**	4048962359893	●	1050	5	1	1	790	P	**5.151,20**
FES-H-I-40/22-6070-HDG	**552515**	4048962359909	●	6070	25	1	1	790	P	**25.033,30**

Einlegeschiene FES-H-I 50/30

FES-H-I

Artikelbezeichnung	Art.-Nr.	GTIN / EAN	Zulassung ETA	Länge l [mm]	Anzahl Anker	Umkarton [Stück]	Verkaufseinheit [Stück]	PG	TZ	Preis 100 Stück €
FES-H-I-50/30-150-HDG	**552516**	4048962359916	●	150	2	30	1	790	P	**1.525,80**
FES-H-I-50/30-200-HDG	**552517**	4048962359923	●	200	2	25	1	790	P	**2.010,50**
FES-H-I-50/30-250-HDG	**552518**	4048962359930	●	250	2	20	1	790	P	**2.217,00**
FES-H-I-50/30-300-HDG	**552519**	4048962359947	●	300	2	20	1	790	P	**2.303,95**
FES-H-I-50/30-350-HDG	**552520**	4048962359954	●	350	3	15	1	790	P	**2.833,20**
FES-H-I-50/30-550-HDG	**552522**	4048962359978	●	550	3	8	1	790	P	**3.781,90**
FES-H-I-50/30-1050-HDG	**552523**	4048962359985	●	1050	5	1	1	790	P	**6.455,30**
FES-H-I-50/30-6070-HDG	**552524**	4048962359992	●	6070	25	1	1	790	P	**32.476,45**

Einlegeschiene FES-H-I 52/34

FES-H-I

Artikelbezeichnung	Art.-Nr.	GTIN / EAN	Zulassung ETA	Länge l [mm]	Anzahl Anker	Umkarton [Stück]	Verkaufseinheit [Stück]	PG	TZ	Preis 100 Stück €
FES-H-I-52/34-150-HDG	**552525**	4048962360004	●	150	2	15	1	790	P	**2.227,85**
FES-H-I-52/34-200-HDG	**552526**	4048962360011	●	200	2	10	1	790	P	**2.749,50**
FES-H-I-52/34-250-HDG	**552527**	4048962360028	●	250	2	10	1	790	P	**2.977,70**
FES-H-I-52/34-300-HDG	**552528**	4048962360035	●	300	2	10	1	790	P	**3.205,95**
FES-H-I-52/34-350-HDG	**552529**	4048962360042	●	350	3	7	1	790	P	**4.260,10**
FES-H-I-52/34-550-HDG	**552531**	4048962360066	●	550	3	6	1	790	P	**5.162,10**
FES-H-I-52/34-1050-HDG	**552532**	4048962360073	●	1050	5	1	1	790	P	**9.313,45**
FES-H-I-52/34-6070-HDG	**552533**	4048962360080	●	6070	25	1	1	790	P	**49.794,90**

Einlegeschiene FES-H-S 29/20

FES-H-S

Artikelbezeichnung	Art.-Nr.	GTIN / EAN	Zulassung ETA	Länge l [mm]	Anzahl Anker	Umkarton [Stück]	Verkaufseinheit [Stück]	PG	TZ	Preis 100 Stück €
FES-H-S-29/20-150-HDG	**552446**	4048962359220	●	150	2	65	1	790	P	**937,90**
FES-H-S-29/20-200-HDG	**552447**	4048962359237	●	200	2	50	1	790	P	**1.021,55**
FES-H-S-29/20-250-HDG	**552448**	4048962359244	●	250	2	40	1	790	P	**1.127,00**

Einlegeschiene FES-H-S 29/20

FES-H-S

Artikelbezeichnung	Art.-Nr.	GTIN / EAN	Zulassung ETA	Länge l [mm]	Anzahl Anker	Umkarton [Stück]	Verkaufseinheit [Stück]	PG	TZ	Preis 100 Stück €
FES-H-S-29/20-300-HDG	**552449**	4048962359251	●	300	3	30	1	790	P	**1.234,55**
FES-H-S-29/20-350-HDG	**552450**	4048962359268	●	350	3	30	1	790	P	**1.594,30**
FES-H-S-29/20-400-HDG	**552451**	4048962359275	●	400	3	20	1	790	P	**1.724,70**
FES-H-S-29/20-500-HDG	**552452**	4048962359282	●	500	4	15	1	790	P	**2.223,50**
FES-H-S-29/20-850-HDG	**552453**	4048962359299	●	850	5	1	1	790	P	**3.358,10**
FES-H-S-29/20-1050-HDG	**552454**	4048962359305	●	1050	6	1	1	790	P	**3.678,65**
FES-H-S-29/20-3050-HDG	**552455**	4048962359312	●	3050	16	1	1	790	P	**9.368,90**
FES-H-S-29/20-6070-HDG	**552456**	4048962359329	●	6070	31	1	1	790	P	**17.992,25**

Einlegeschiene FES-H-S 38/23

FES-H-S

Artikelbezeichnung	Art.-Nr.	GTIN / EAN	Zulassung ETA	Länge l [mm]	Anzahl Anker	Umkarton [Stück]	Verkaufseinheit [Stück]	PG	TZ	Preis 100 Stück €
FES-H-S-38/23-150-HDG	**552457**	4048962359336	●	150	2	45	1	790	P	**1.078,10**
FES-H-S-38/23-200-HDG	**552458**	4048962359343	●	200	2	30	1	790	P	**1.190,00**
FES-H-S-38/23-250-HDG	**552459**	4048962359350	●	250	2	30	1	790	P	**1.295,45**
FES-H-S-38/23-300-HDG	**552460**	4048962359367	●	300	2	25	1	790	P	**1.419,30**
FES-H-S-38/23-350-HDG	**552461**	4048962359374	●	350	3	20	1	790	P	**1.832,30**
FES-H-S-38/23-400-HDG	**552462**	4048962359381	●	400	3	15	1	790	P	**1.982,25**
FES-H-S-38/23-550-HDG	**552463**	4048962359398	●	550	3	12	1	790	P	**2.554,95**
FES-H-S-38/23-850-HDG	**552464**	4048962359404	●	850	5	1	1	790	P	**3.686,30**
FES-H-S-38/23-1050-HDG	**552465**	4048962359411	●	1050	5	1	1	790	P	**4.227,50**
FES-H-S-38/23-3050-HDG	**552466**	4048962359428	●	3050	13	1	1	790	P	**10.768,65**
FES-H-S-38/23-6070-HDG	**552467**	4048962359435	●	6070	25	1	1	790	P	**20.679,80**

Hammerkopfschraube mit Kerbzahn FBC-28/15

Hammerkopfschraube FBC

Artikelbezeichnung	Art.-Nr.	GTIN / EAN	Zulassung ETA	Passend zu	Gewinde M	Umkarton [Stück]	Verkaufseinheit [Stück]	PG	TZ	Preis 100 Stück €
FBC-28/15-M8x40-8.8-HDG	**552600**	4048962360752	●	FES-C-28/15	M8	270	270	790	P	**123,90**
FBC-28/15-M10x30-8.8-HDG	**552603**	4048962360769	●	FES-C-28/15	M10	240	240	790	P	**139,15**
FBC-28/15-M10x40-8.8-HDG	**552604**	4048962360776	●	FES-C-28/15	M10	240	240	790	P	**150,00**
FBC-28/15-M12x30-8.8-HDG	**552605**	4048962360783	●	FES-C-28/15	M12	210	210	790	P	**173,90**
FBC-28/15-M12x40-8.8-HDG	**552606**	4048962360790	●	FES-C-28/15	M12	180	180	790	P	**190,20**
FBC-28/15-M12x60-8.8-HDG	**552607**	4048962360806	●	FES-C-28/15	M12	180	180	790	P	**204,35**
FBC-28/15-M12x80-8.8-HDG	**552609**	4048962360813	●	FES-C-28/15	M12	150	150	790	P	**243,45**

Hammerkopfschraube FBC-38/17

Hammerkopfschraube FBC

Artikelbezeichnung	Art.-Nr.	GTIN / EAN	Zulassung ETA	Passend zu	Gewinde M	Umkarton [Stück]	Verkaufseinheit [Stück]	PG	TZ	Preis 100 Stück €
FBC-38/17-M10x30-8.8-HDG	**552610**	4048962360820	●	FES-C-38/17	M10	240	240	790	P	**169,55**
FBC-38/17-M10x40-8.8-HDG	**552613**	4048962360837	●	FES-C-38/17	M10	240	240	790	P	**176,10**
FBC-38/17-M10x60-8.8-HDG	**552616**	4048962360844	●	FES-C-38/17	M10	210	210	790	P	**218,45**
FBC-38/17-M10x80-8.8-HDG	**552619**	4048962360851	●	FES-C-38/17	M10	210	210	790	P	**244,55**
FBC-38/17-M12x40-8.8-HDG	**552622**	4048962360868	●	FES-C-38/17	M12	180	180	790	P	**204,35**
FBC-38/17-M12x60-8.8-HDG	**552623**	4048962360875	●	FES-C-38/17	M12	180	180	790	P	**250,00**
FBC-38/17-M12x80-8.8-HDG	**552624**	4048962360882	●	FES-C-38/17	M12	150	150	790	P	**271,70**
FBC-38/17-M16x50-8.8-HDG	**552625**	4048962360899	●	FES-C-38/17	M16	90	90	790	P	**309,75**
FBC-38/17-M16x80-8.8-HDG	**552626**	4048962360905	●	FES-C-38/17	M16	60	60	790	P	**356,50**

Hammerkopfschraube FBC-40/22

Hammerkopfschraube FBC

Artikelbezeichnung	Art.-Nr.	GTIN / EAN	Zulassung ETA	Passend zu	Gewinde M	Umkarton [Stück]	Verkaufseinheit [Stück]	PG	TZ	Preis 100 Stück €
FBC-40/22-M12x40-8.8-HDG	552627	4048962360912	●	FES-H-40/22 / FES-C-40/25	M12	180	180	790	P	210,85
FBC-40/22-M12x50-8.8-HDG	552628	4048962360929	●	FES-H-40/22 / FES-C-40/25	M12	180	180	790	P	238,00
FBC-40/22-M12x60-8.8-HDG	552629	4048962360936	●	FES-H-40/22 / FES-C-40/25	M12	150	150	790	P	260,85
FBC-40/22-M12x80-8.8-HDG	552630	4048962360943	●	FES-H-40/22 / FES-C-40/25	M12	120	120	790	P	266,30
FBC-40/22-M12x100-8.8-HDG	552637	4048962360950	●	FES-H-40/22 / FES-C-40/25	M12	120	120	790	P	281,50
FBC-40/22-M16x50-8.8-HDG	552650	4048962360967	●	FES-H-40/22 / FES-C-40/25	M16	60	60	790	P	358,65
FBC-40/22-M16x60-8.8-HDG	552655	4048962360974	●	FES-H-40/22 / FES-C-40/25	M16	60	60	790	P	368,45
FBC-40/22-M16x80-8.8-HDG	552656	4048962360981	●	FES-H-40/22 / FES-C-40/25	M16	60	60	790	P	388,00
FBC-40/22-M16x100-8.8-HDG	552657	4048962360998	●	FES-H-40/22 / FES-C-40/25	M16	60	60	790	P	449,95

Hammerkopfschraube FBC-50/30

Hammerkopfschraube FBC

Artikelbezeichnung	Art.-Nr.	GTIN / EAN	Zulassung ETA	Passend zu	Gewinde M	Umkarton [Stück]	Verkaufseinheit [Stück]	PG	TZ	Preis 100 Stück €
FBC-50/30-M12x40-8.8-HDG	552658	4048962361001	●	FES-C-49/30 / FES-H-50/30 / FES-H-52/34 / FES-C-54/33	M12	180	180	790	P	243,45
FBC-50/30-M12x50-8.8-HDG	552659	4048962361018	●	FES-C-49/30 / FES-H-50/30 / FES-H-52/34 / FES-C-54/33	M12	150	150	790	P	298,90
FBC-50/30-M12x60-8.8-HDG	552661	4048962361025	●	FES-C-49/30 / FES-H-50/30 / FES-H-52/34 / FES-C-54/33	M12	150	150	790	P	255,40
FBC-50/30-M12x80-8.8-HDG	552663	4048962361032	●	FES-C-49/30 / FES-H-50/30 / FES-H-52/34 / FES-C-54/33	M12	150	150	790	P	272,80
FBC-50/30-M12x100-8.8-HDG	552667	4048962361049	●	FES-C-49/30 / FES-H-50/30 / FES-H-52/34 / FES-C-54/33	M12	120	120	790	P	339,10
FBC-50/30-M16x50-8.8-HDG	552669	4048962361056	●	FES-C-49/30 / FES-H-50/30 / FES-H-52/34 / FES-C-54/33	M16	60	60	790	P	418,40
FBC-50/30-M16x60-8.8-HDG	552671	4048962361063	●	FES-C-49/30 / FES-H-50/30 / FES-H-52/34 / FES-C-54/33	M16	60	60	790	P	434,70
FBC-50/30-M16x80-8.8-HDG	552673	4048962361070	●	FES-C-49/30 / FES-H-50/30 / FES-H-52/34 / FES-C-54/33	M16	60	60	790	P	464,05
FBC-50/30-M16x100-8.8-HDG	552675	4048962361087	●	FES-C-49/30 / FES-H-50/30 / FES-H-52/34 / FES-C-54/33	M16	60	60	790	P	495,60
FBC-50/30-M16x125-8.8-HDG	552676	4048962361094	●	FES-C-49/30 / FES-H-50/30 / FES-H-52/34 / FES-C-54/33	M16	60	60	790	P	532,55

Hammerkopfschraube FBC-50/30

Hammerkopfschraube FBC

Artikelbezeichnung	Art.-Nr.	GTIN / EAN	Zulassung ETA	Passend zu	Gewinde M	Umkarton [Stück]	Verkaufseinheit [Stück]	PG	TZ	Preis 100 Stück €
FBC-50/30-M20x60-8.8-HDG	**552677**	4048962361100	●	FES-C-49/30 / FES-H-50/30 / FES-H-52/34 / FES-C-54/33	M20	30	30	790	P	**596,65**
FBC-50/30-M20x80-8.8-HDG	**552678**	4048962361117	●	FES-C-49/30 / FES-H-50/30 / FES-H-52/34 / FES-C-54/33	M20	30	30	790	P	**652,05**
FBC-50/30-M20x100-8.8-HDG	**552679**	4048962361124	●	FES-C-49/30 / FES-H-50/30 / FES-H-52/34 / FES-C-54/33	M20	30	30	790	P	**701,00**
FBC-50/30-M20x125-8.8-HDG	**552684**	4048962361131	●	FES-C-49/30 / FES-H-50/30 / FES-H-52/34 / FES-C-54/33	M20	30	30	790	P	**766,20**
FBC-50/30-M20x200-8.8-HDG	**552686**	4048962361148	●	FES-C-49/30 / FES-H-50/30 / FES-H-52/34 / FES-C-54/33	M20	30	30	790	P	**815,10**

Hammerkopfschraube FBC-N

FBC N mit Kerbzahn

Artikelbezeichnung	Art.-Nr.	GTIN / EAN	Zulassung ETA	Passend zu	Gewinde M	Umkarton [Stück]	Verkaufseinheit [Stück]	PG	TZ	Preis 100 Stück €
FBC-N-50/30-M20x60-8.8-HDG	**552689**	4048962361155	●	FES-H-50/30 / FES-H-52/34	M20	30	30	790	P	**626,00**
FBC-N-50/30-M20x80-8.8-HDG	**552690**	4048962361162	●	FES-H-50/30 / FES-H-52/34	M20	30	30	790	P	**684,70**
FBC-N-50/30-M20x100-8.8-HDG	**552691**	4048962361179	●	FES-H-50/30 / FES-H-52/34	M20	30	30	790	P	**735,75**
FBC-N-50/30-M20x125-8.8-HDG	**552693**	4048962361186	●	FES-H-50/30 / FES-H-52/34	M20	30	30	790	P	**804,20**
FBC-N-50/30-M20x200-8.8-HDG	**552699**	4048962361193	●	FES-H-50/30 / FES-H-52/34	M20	30	30	790	P	**855,30**

Hammerkopfschraube verzahntFBC-S-29/20

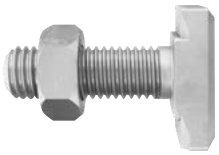

Hammerkopfschraube verzahnt FBC S

Artikelbezeichnung	Art.-Nr.	GTIN / EAN	Zulassung ETA	Passend zu	Gewinde M	Umkarton [Stück]	Verkaufseinheit [Stück]	PG	TZ	Preis 100 Stück €
FBC-S-29/20-M12x40-8.8-HDG	**552700**	4048962361209	●	FES-H-S-29/20	M12	180	180	790	P	**222,80**
FBC-S-29/20-M12x50-8.8-HDG	**552704**	4048962361216	●	FES-H-S-29/20	M12	150	150	790	P	**233,70**
FBC-S-29/20-M12x60-8.8-HDG	**552705**	4048962361223	●	FES-H-S-29/20	M12	150	150	790	P	**245,65**
FBC-S-29/20-M12x80-8.8-HDG	**552711**	4048962361230	●	FES-H-S-29/20	M12	150	150	790	P	**270,65**

14

Hammerkopfschraube verzahntFBC-S-38/23

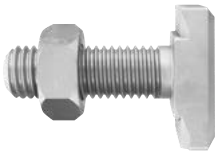

Hammerkopfschraube verzahnt FBC S

Artikelbezeichnung	Art.-Nr.	GTIN / EAN	Zulassung ETA	Passend zu	Gewinde M	Umkarton [Stück]	Verkaufseinheit [Stück]	PG	TZ	Preis 100 Stück €
FBC-S-38/23-M12x40-8.8-HDG	**552712**	4048962361247	●	FES-H-S-38/23	M12	150	150	790	P	**205,40**
FBC-S-38/23-M12x50-8.8-HDG	**552713**	4048962361254	●	FES-H-S-38/23	M12	150	150	790	P	**255,40**
FBC-S-38/23-M12x60-8.8-HDG	**552714**	4048962361261	●	FES-H-S-38/23	M12	120	120	790	P	**266,30**
FBC-S-38/23-M12x80-8.8-HDG	**552718**	4048962361278	●	FES-H-S-38/23	M12	120	120	790	P	**291,25**
FBC-S-38/23-M16x40-8.8-HDG	**552719**	4048962361285	●	FES-H-S-38/23	M16	60	60	790	P	**313,00**
FBC-S-38/23-M16x60-8.8-HDG	**552720**	4048962361292	●	FES-H-S-38/23	M16	60	60	790	P	**430,40**
FBC-S-38/23-M16x100-8.8-HDG	**552721**	4048962361308	●	FES-H-S-38/23	M16	60	60	790	P	**521,65**

Montagemörtel Green

FIS Green 300 T

Artikelbezeichnung	Art.-Nr.	GTIN / EAN	Zulassung ETA	Inhalt	Umkarton [Stück]	Verkaufseinheit [Stück]	PG	TZ	Preis 1 Stück €
Montagemörtel Green 300 T	**522223**	4048962178456	●	1 Kartusche 300 ml, 2 x Statikmischer FIS MR Plus	12	12	510	D	**33,05**
Montagemörtel Green 300 T K	**523244**	4048962184488	●	1 Kartusche 300 ml, 2 x Statikmischer FIS MR Plus (inkl. Clip mit Eurolochung)	4	4	300	Z	**38,10**

Regalbefestigung RB Green S

RB Green

Artikelbezeichnung	Art.-Nr.	GTIN / EAN	Inhalt	Umkarton [Stück]	Verkaufseinheit [Stück]	PG	TZ	Preis 1 Stück €
RB 8 x 40 Green S K NV	**567873**	4048962481990	10 x Spreizdübel SX Plus Green 8 x 40 10 x Spanplattenschraube 5,0 x 55	5	5	300	T	**4,10**

Nageldübel N-S Green (mit Senkkopf Nagelschraube)

N Green

Artikelbezeichnung	Art.-Nr.	GTIN / EAN	Inhalt	Umkarton [Stück]	Verkaufseinheit [Stück]	PG	TZ	Preis 1 Stück €
N Green 6 x 60/30 S K NV	**532756**	4048962218718	15 x Nageldübel N Green 6 x 60, 15 x Nagelschraube 4 x 64 Z, vormontiert	5	5	300	T	**5,30**
N Green 8 x 80/40 S K NV	**532757**	4048962218725	10 x Nageldübel N Green 8 x 80, 10 x Nagelschraube 5 x 85 Z	5	5	300	T	**5,30**
N Green 8 x 100/60 S K NV	**532726**	4048962218411	8 x Nageldübel N Green 8 x 100, 8 x Nagelschraube 5 x 105 Z, vormontiert	5	5	300	T	**5,30**
N Green 8 x 120/80 S K NV	**532727**	4048962218428	6 x Nageldübel N Green 8 x 120, 6 x Nagelschraube 5 x 125 Z, vormontiert	5	5	300	T	**5,30**

Nageldübel N-S Green (mit Senkkopf Nagelschraube)

N-S Green

Artikelbezeichnung	Art.-Nr.	GTIN / EAN	Inhalt	Umkarton [Stück]	Verkaufseinheit [Stück]	PG	TZ	Preis 100 Stück €
N Green 6 x 40/10 S	**524845**	4048962199703	45 x Nageldübel N Green 6 x 40	450	45	146	B	**26,10**
N Green 6 x 60/30 S	**524847**	4048962199710	45 x Nageldübel N Green 6 x 60	450	45	146	B	**31,30**
N Green 6 x 80/50 S	**524848**	4048962199727	45 x Nageldübel N Green 6 x 80	360	45	146	B	**38,20**
N Green 8 x 80/40 S	**524849**	4048962199734	45 x Nageldübel N Green 8 x 80	360	45	146	B	**41,75**
N Green 8 x 100/60 S	**524850**	4048962199741	45 x Nageldübel N Green 8 x 100	360	45	146	B	**52,40**

Gipskartondübel GK Green

GK Green

GK Green S

GK Green WH

GK Green RH

Artikelbezeichnung	Art.-Nr.	GTIN / EAN	Inhalt	Umkarton [Stück]	Verkaufseinheit [Stück]	PG	TZ	Preis 1 Stück €
GK Green K NV	**532728**	4048962218435	10 x Gipskartondübel GK Green, 1 x Setzwerkzeug	5	5	300	T	**4,40**
GK Green S K NV	**532729**	4048962218442	5 x Gipskartondübel GK Green, 5 x Senkkopfschraube 4,5 x 35, 1 x Setzwerkzeug	5	5	300	T	**4,40**
GK Green WH K NV	**532730**	4048962218459	5 x Gipskartondübel GK Green, 5 x Winkelhaken 4,2 x 40, 1 x Setzwerkzeug	5	5	300	T	**4,45**
GK Green RH K NV	**532731**	4048962218466	5 x Gipskartondübel GK Green, 5 x Rundhaken 4,3 x 46, 1 x Setzwerkzeug	5	5	300	T	**4,45**

Gipskartondübel GK Green

GK Green

GK Green S

Artikelbezeichnung	Art.-Nr.	GTIN / EAN	Inhalt	Umkarton [Stück]	Verkaufseinheit [Stück]	PG	TZ	Preis 100 Stück €
GK Green	**524868**[1)2)]	4048962199918	90 x Gipskartondübel GK Green, 1 x Setzwerkzeug	1800	90	165	A	**26,55**
GK Green S	**524869**[1)3)]	4048962199925	45 x Gipskartondübel GK Green, 45 x Senkkopfschraube 4,5 x 35, 1 x Setzwerkzeug	1125	45	165	N	**58,65**

[1)] Inklusive einem Setz- und Eindrehwerkzeug GKW.
[2)] Mindestschraubenlänge = Dübellänge 22 mm + Befestigungsdicke des anzuschließenden Bauteils.
[3)] Wird komplett mit Spanplattenschrauben geliefert.

Gasbetondübel GB Green

GB Green

Artikelbezeichnung	Art.-Nr.	GTIN / EAN	Inhalt	Umkarton [Stück]	Verkaufseinheit [Stück]	PG	TZ	Preis 100 Stück €
GB Green 8	**524870**	4048962199932	20 x Gasbetondübel GB Green 8	480	20	190	A	**93,95**
GB Green 10	**524871**	4048962199949	18 x Gasbetondübel GB Green 10	432	18	190	A	**112,15**

Universaldübel UX Green

UX Green

UX Green S

Artikelbezeichnung	Art.-Nr.	GTIN / EAN	Inhalt	Umkarton [Stück]	Verkaufseinheit [Stück]	PG	TZ	Preis 1 Stück €
UX Green 6 x 35 R K NV	**532702**	4048962218176	20 x Universaldübel UX Green 6 x 35 R (mit Rand)	5	5	300	T	**3,70**
UX Green 6 x 50 R K NV	**532753**	4048962218688	20 x Universaldübel UX Green 6 x 50 R (mit Rand)	5	5	300	T	**3,70**
UX Green 8 x 50 R K NV	**532706**	4048962218213	10 x Universaldübel UX Green 8 x 50 R (mit Rand)	5	5	300	T	**3,70**
UX Green 10 x 60 R K NV	**532696**	4048962218121	6 x Universaldübel UX Green 10 x 60 R (mit Rand)	5	5	300	T	**3,70**
UX Green 12 x 70 K NV	**532710**	4048962218251	4 x Universaldübel UX Green 12 x 70	5	5	300	T	**3,70**
UX Green 6 x 35 R S K NV	**532704**	4048962218190	10 x Universaldübel UX Green 6 x 35 R (mit Rand), 10 x Spanplattenschraube 4,5 x 45	5	5	300	T	**3,70**
UX Green 6 x 50 R S K NV	**532754**	4048962218695	10 x Universaldübel UX Green 6 x 50 R (mit Rand), 10 x Spanplattenschraube 4,5 x 60	5	5	300	T	**3,70**
UX Green 8 x 50 R S K NV	**532708**	4048962218237	5 x Universaldübel UX Green 8 x 50 R (mit Rand), 5 x Spanplattenschraube 5 x 65	5	5	300	T	**3,70**
UX Green 10 x 60 R S K NV	**532700**	4048962218152	4 x Universaldübel UX Green 10 x 60 R (mit Rand), 4 x 6-kt-Schraube 8 x 80	5	5	300	T	**3,70**
UX Green 12 x 70 S K NV	**532711**	4048962218268	2 x Universaldübel UX Green 12 x 70, 2 x 6-kt-Schraube 10 x 100	5	5	300	T	**3,70**
UX Green 6 x 35 R RH K NV	**532703**	4048962218183	4 x Universaldübel UX Green 6 x 35 R (mit Rand), 4 x Rundhaken 4,5 x 68	5	5	300	T	**3,70**
UX Green 8 x 50 R RH K NV	**532707**	4048962218220	4 x Universaldübel UX Green 8 x 50 R (mit Rand), 4 x Rundhaken 5,5 x 87	5	5	300	T	**3,70**
UX Green 6 x 35 R WH K NV	**532705**	4048962218206	4 x Universaldübel UX Green 6 x 35 R (mit Rand), 4 x Winkelhaken 4,5 x 54	5	5	300	T	**3,70**
UX Green 8 x 50 R WH K NV	**532709**	4048962218244	4 x Universaldübel UX Green 8 x 50 R (mit Rand), 4 x Winkelhaken 5,5 x 70	5	5	300	T	**3,70**
UX Green 10 x 60 R WH K NV	**532701**	4048962218169	2 x Universaldübel UX green 10 x 60 R (mit Rand), 2 x Winkelhaken 7,0 x 77	5	5	300	T	**3,70**

Universaldübel UX Green Schachtelware

UX Green

Artikelbezeichnung	Art.-Nr.	GTIN / EAN	Inhalt	Umkarton [Stück]	Verkaufseinheit [Stück]	PG	TZ	Preis 100 Stück €
UX Green 6 x 35 R	**518885**	4048962154207	40 x Universaldübel UX Green 6 x 35 R (mit Rand)	1600	40	111	A	**12,60**
UX Green 6 x 50 R	**524855**	4048962199789	40 x Universaldübel UX Green 6 x 50 R (mit Rand)	800	40	111	A	**14,30**
UX Green 8 x 50 R	**518886**	4048962154214	40 x Universaldübel UX Green 8 x 50 R (mit Rand)	800	40	111	A	**16,90**
UX Green 10 x 60 R	**518887**	4048962154221	20 x Universaldübel UX Green 10 x 60 R (mit Rand)	400	20	111	A	**30,15**
UX Green 12 x 70	**524858**	4048962199819	18 x Universaldübel UX Green 12 x 70	432	18	111	A	**47,05**

Spreizdübel SX Plus Green

SX Plus Green

SX Plus Green S

SX Plus Green WH

SX Plus Green RH

Artikelbezeichnung	Art.-Nr.	GTIN / EAN	Inhalt	Umkarton [Stück]	Verkaufseinheit [Stück]	PG	TZ	Preis 1 Stück €
SX Plus Green 5 x 25 K	**567858**	4048962481846	50 x Spreizdübel SX Plus Green 5 x 25	5	5	300	T	**3,45**
SX Plus Green 6 x 30 K	**567860**	4048962481860	30 x Spreizdübel SX Plus Green 6 x 30	5	5	300	T	**3,45**
SX Plus Green 6 x 50 K	**567862**	4048962481884	10 x Spreizdübel SX Plus Green 6 x 50	5	5	300	T	**3,45**
SX Plus Green 8 x 40 K	**567863**	4048962481891	20 x Spreizdübel SX Plus Green 8 x 40	5	5	300	T	**3,45**
SX Plus Green 8 x 65 K	**567865**	4048962481914	10 x Spreizdübel SX Plus Green 8 x 65	5	5	300	T	**3,45**
SX Plus Green 10 x 50 K	**567866**	4048962481921	10 x Spreizdübel SX Plus Green 10 x 50	5	5	300	T	**3,45**
SX Plus Green 12 x 60 K	**567868**	4048962481945	6 x Spreizdübel SX Plus Green 12 x 60	5	5	300	T	**3,45**
SX Plus Green 5 x 25 S K	**567859**	4048962481853	20 x Spreizdübel SX Plus Green 5 x 25 20 x Spanplattenschraube 3,5 x 35	5	5	300	T	**3,45**
SX Plus Green 6 x 30 S K	**567861**	4048962481877	15 x Spreizdübel SX Plus Green 6 x 30 15 x Spanplattenschraube 4,5 x 40	5	5	300	T	**3,45**
SX Plus Green 8 x 40 S K	**567864**	4048962481907	10 x Spreizdübel SX Plus Green 8 x 40 10 x Spanplattenschraube 5,0 x 55	5	5	300	T	**3,45**
SX Plus Green 10 x 50 S K	**567867**	4048962481938	5 x Spreizdübel SX Plus Green 10 x 50 5 x Sechskant-Schraube 7,0 x 65	5	5	300	T	**3,45**
SX Plus Green 12 x 60 S K	**567869**	4048962481952	3 x Spreizdübel SX Plus Green 12 x 60 3 x Sechskant-Holzschraube 8,0 x 80	5	5	300	T	**3,45**
SX Plus Green 6 x 30 WH K	**567871**	4048962481976	8 x Spreizdübel SX Plus Green 6 x 30 8 x Winkelhaken 4,2 x 40	5	5	300	T	**3,15**
SX Plus Green 6 x 30 RH K	**567870**	4048962481969	4 x Spreizdübel SX Plus Green 6 x 30 4 x Holzschraubhaken 4,0 x 65 beschichtet	5	5	300	T	**3,70**

Spreizdübel SX Plus Green Schachtelware

SX Plus Green

SX Plus Green S

Artikelbezeichnung	Art.-Nr.	GTIN / EAN	Inhalt	Umkarton [Stück]	Verkaufseinheit [Stück]	PG	TZ	Preis 100 Stück €
SX Plus Green 5 x 25	**567806**	4048962481327	90 x Spreizdübel SX Plus Green 5 x 25	3600	90	105	A	**5,30**
SX Plus Green 6 x 30	**567807**	4048962481334	90 x Spreizdübel SX Plus Green 6 x 30	4500	90	105	A	**7,40**
SX Plus Green 6 x 50	**567808**	4048962481341	100 x Spreizdübel SX Plus Green	1800	90	105	A	**12,30**
SX Plus Green 8 x 40	**567809**	4048962481358	90 x Spreizdübel SX Plus Green 8 x 40	1800	90	105	A	**10,75**
SX Plus Green 8 x 65	**567810**	4048962481365	45 x Spreizdübel SX Plus Green 8 x 65	1080	45	105	A	**19,05**
SX Plus Green 10 x 50	**567811**	4048962481372	45 x Spreizdbel SX Plus Green 10 x 50	1080	45	105	A	**20,25**
SX Plus Green 12 x 60	**567812**	4048962481389	45 x Spreizdübel SX Plus Green 12 x 60	480	20	105	A	**30,60**
SX Plus Green 6 x 30 S	**567813**	4048962481396	45 x Spreizdübel SX Plus Green 6 x 30, 45 x Spanplattenschraube 4,5 x 40	2250	45	105	N	**23,90**
SX Plus Green 8 x 40 S	**567814**	4048962481402	45 x Spreizdübel SX Plus Green 8 x 40, 45 x Spanplattenschraube 5,0 x 55	1080	45	105	N	**34,95**

Sortimentsboxen SX-GreenLine

Meister-Box SX Green
mit Schrauben

FixTainer - UX Green-Box

Artikelbezeichnung	Art.-Nr.	GTIN / EAN	Inhalt	Umkarton [Stück]	Verkaufseinheit [Stück]	PG	TZ	Preis 1 Stück €
Meister-Box SX Plus Green + Schraube A2	**531227**	4048962208184	50 x Spreizdübel SX Plus 6 x 30 Green, 30 x Spreizdübel SX Plus 8 x 40 Green, 25 x Spanplattenschraube 4,5 x 40 A2, 15 x Spanplattenschraube 5,0 x 55 A2	10	1	190	A	**18,60**
FixTainer UX Green	**532894**	4048962219883	120 x UX 6 R Green, 60 x UX 8 R Green, 30 x UX 10 R Green	4	1	190	A	**33,25**

Ganz Ohne Werkzeug - Haken zum Aufhängen

Badkleber

Klebehaken

Designhaken

Artikelbezeichnung	Art.-Nr.	GTIN / EAN	Inhalt	Umkarton [Stück]	Verkaufseinheit [Stück]	PG	TZ	Preis 1 Stück €
Badkleber	**545949**	4048962325430	2 x Klebebeutel 6 g, 2 x Reinigungstücher	5	5	325	T	**7,05**
Klebehaken	**545950**	4048962325447	1 x Klebehaken, 1 x Klebebeutel 6 g	5	5	325	T	**9,15**
Designhaken - 3 kg	**545951**	4048962325454	1 x Designhaken, 1 x doppelseitiges Klebeband rund	5	5	325	T	**9,15**

Ganz Ohne Werkzeug - Krallen zum Aufhängen

Bilderkralle

Magnetkralle

Artikelbezeichnung	Art.-Nr.	GTIN / EAN	Inhalt	Umkarton [Stück]	Verkaufseinheit [Stück]	PG	TZ	Preis 1 Stück €
Bilderkralle	**545953**	4048962325478	8 x Bilderkralle	5	5	325	T	**6,00**
Magnetkralle	**545954**	4048962325485	4 x Magnetkralle, 4 x Magnet	5	5	325	T	**6,00**

Ganz Ohne Werkzeug - Montagebänder

Montagestreifen

Montageband

Breites Montageband

Artikelbezeichnung	Art.-Nr.	GTIN / EAN	Inhalt	Umkarton [Stück]	Verkaufseinheit [Stück]	PG	TZ	Preis 1 Stück €
Montagestreifen	**545956**	4048962325508	19 x Montagestreifen	5	5	325	T	**8,40**
Montageband 3 x 19	**545955**	4048962325492	1 x Montageband 3 x 19	5	5	325	T	**9,80**
Breites Montageband	**560901**	4048962430301	1 x Montageband 3 x 38	5	5	325	T	**15,40**

Ganz Ohne Werkzeug - zum Reparieren

Kraftkleber

30 Sekundenkleber

Möbelretter

Bohrlochretter

Reparaturspachtel

Raufaserreparaturspachtel

Sekundenkleber

Universal Tape Strong

Artikelbezeichnung	Art.-Nr.	GTIN / EAN	Inhalt	Umkarton [Stück]	Verkaufseinheit [Stück]	PG	TZ	Preis 1 Stück €
Kraftkleber	**545865**[1]	4048962324594	1 x Kraftkleber 25 ml	5	5	325	T	**11,10**
30 Sekundenkleber	**545868**	4048962324624	1 x 30 Sekundenkleber 15 g	5	5	325	T	**7,85**
Möbelretter	**545876**[1]	4048962325355	1 x Möbelretter 25ml	5	5	325	T	**11,70**
Bohrlochretter	**545947**	4048962325409	10 x Bohrlochretter-Pads	5	5	325	T	**7,75**
Reparaturspachtel	**545948**[2]	4048962325423	1 x Reparaturspachtel 70 ml	5	5	325	T	**7,45**
Raufaser Reparaturspachtel	**559054**	4048962430325	1 x Raufaser Reparaturspachtel 70 ml	5	5	325	T	**7,45**
Sekundenkleber	**560902**	4048962430318	1 x Sekundenkleber 20g	5	5	325	T	**11,15**
Universal Tape Strong	**560903**	4048962430332	1 x Universal Tape Strong 25m	5	5	325	T	**10,45**

[1] Ersatzstatikmischer = Art.-Nr. 542940
[2] Gefahrgut – kein Expressversand möglich.

16

Ganz Ohne Werkzeug - zum Kleben

320 Kilo Kleber 80ml

320 Kilo Kleber 200ml

Montagekleber 80ml

Montagekleber 200ml

Dichtkleber

Dichtkleber

Schraubensicherung

Artikelbezeichnung	Art.-Nr.	GTIN / EAN	Inhalt	Umkarton [Stück]	Verkaufseinheit [Stück]	PG	TZ	Preis 1 Stück €
320 Kilo Kleber 80ml	**545861**	4048962324556	1 x 320 Kilo Kleber 80 ml in Tube	5	5	325	T	**6,40**
320 Kilo Kleber 200ml	**545857**[1]	4048962324518	1 x 320 Kilo Kleber 200 ml im Presspack	6	6	325	T	**13,15**
Montagekleber 80ml	**545864**	4048962324587	1 x Montagekleber 80 ml in Tube	5	5	325	T	**7,05**
Montagekleber 200ml	**545860**[1]	4048962324549	1 x Montagekleber 200 ml im Presspack	6	6	325	T	**16,15**
Dichtkleber 80ml	**545862**	4048962324563	1 x Dichtkleber 80 ml in Tube	5	5	325	T	**7,05**
Dichtkleber 200ml	**545858**[1]	4048962324525	1 x Dichtkleber 200 ml im Presspack	6	6	325	T	**14,65**
Schraubensicherung	**560904**	4048962430349	1 x Schraubensicherung 15 g	5	5	325	T	**10,85**

[1] Gefahrgut – kein Expressversand möglich.

Montagesets Innenbereich

Montageset Schließfächer

Montageset Regale

Montageset Ordnungshaken

Montageset Lampe

Montageset TV-Halterung

Montageset Hängeschrank

Montageset Gardinen-stangen

Artikelbezeichnung	Art.-Nr.	GTIN / EAN	Inhalt	Umkar-ton [Stück]	Verkaufs-einheit [Stück]	PG	TZ	Preis 1 Stück €
Schließfächer K	**553875**	4048962379334	2 x Dübel DuoPower 10 x 50, 2 x 6-kant Sicherheitsschraube 7,0 x 69 A2 rostfrei	5	5	300	T	**4,80**
Regale K	**553872**	4048962379303	2 x Universaldübel UX 6 x 50 R, 2 x Spanplattenschraube 5,0 x 70	5	5	300	T	**4,80**
Ordnungshaken K	**553881**	4048962379396	4 x Dübel DuoPower 8 x 40, 4 x Spanplattenschraube 5,0 x 60	5	5	300	T	**4,80**
Lampe K	**553873**	4048962379310	2 x Universaldübel UX 8 x 50 R, 2 x Spanplattenschraube 5,0 x 70 Panhead, 2 x Rundhaken 5,5 x 87	5	5	300	T	**4,75**
TV-Halterungen K	**553877**	4048962379358	4 x Universaldübel UX 8 x 50 R, 4 x 6-kant-Schraube 6,0 x 80	5	5	300	T	**4,75**
Hängeschränke K	**553876**	4048962379341	2 x Universaldübel UX 10 x 60 R, 2 x Spanplattenschraube 6,0 x 85, 2 x Winkelhaken 7,0 x 77, 1 x Universaldübel UX 6 x 35 R, 1 x Spanplattenschraube 4,5 x 60	5	5	300	T	**6,00**
Gardinenstangen K	**553874**	4048962379327	6 x Universaldübel UX 6 x 50 R, 6 x Spanplattenschraube 4,5 x 60 Panhead	5	5	300	T	**4,80**

Montagesets Außenbereich

Montageset Gedämmte Fassade

Montageset Lampe außen

Montageset Garten

Montageset Einbruchsiche-rung Fenstergitter

Montageset Einbruchsiche-rung Lichtschacht

Artikelbezeichnung	Art.-Nr.	GTIN / EAN	Inhalt	Umkar-ton [Stück]	Verkaufs-einheit [Stück]	PG	TZ	Preis 1 Stück €
Montageset Lampen Briefkästen Fassade K	**553870**	4048962379280	2 x Dämmstoffdübel FID 50, 2 x Spanplattenschraube 4,5 x 40 Panhead A2 rostfrei	5	5	300	T	**4,75**
Lampen Briefkästen Außenbereich K	**553871**	4048962379297	2 x Dübel DuoPower 8 x 65, 2 x Spanplattenschraube 5,0 x 80 A2 rostfrei	5	5	300	T	**4,75**
Montageset Garten K	**553878**	4048962379365	8 x Dübel DuoPower 8 x 40, 6 x Spanplattenschraube 5,0 x 60 A2 rostfrei, 4 x 6-kant-Schraube 6,0 x 60 A2 rostfrei, 4 x Unterlegscheibe M 6 A2 rostfrei	5	5	300	T	**7,20**
Einbruchsicherung Fenstergitter K	**553880**	4048962379389	2 x Dübel DuoPower 10 x 50, 2 x Spanplattenschraube 7,0 x 105 Panhead A2 TX, 2 x TX-Sicherungen	5	5	300	T	**7,15**
Einbruchsicherung Lichtschacht K	**553879**	4048962379372	2 x Dübel DuoPower 8 x 40, 2 x Spanplattenschraube 5,0 x 60 Panhead A2 rostfrei	5	5	300	T	**6,00**

Montagesets Sanitärbefestigung

Montageset WC-Befestigung

Montageset Waschtisch-efestigung

Artikelbezeichnung	Art.-Nr.	GTIN / EAN	Inhalt	Umkarton [Stück]	Verkaufseinheit [Stück]	PG	TZ	Preis 1 Stück €
Montageset Waschtischbefestigung K	**553882**	4048962379402	2 x Universaldübel UX 14 x 75, 2 x Stockschraube 10 x 140, 2 x Nylonbundhülse, 2 x Sechskantmutter M 10	5	5	300	T	**5,10**
Montageset WC-Befestigung K	**553883**	4048962379419	2 x Dübel S 8 RD 80, 2 x 6-kant-Schraube A2 6,0 x 85, 2 x Abdeckkappe weiß, 2 x Abdeckkappe chrom	5	5	300	T	**3,70**

DuoPower

DuoPower

Artikelbezeichnung	Art.-Nr.	GTIN / EAN	Inhalt	Umkarton [Stück]	Verkaufseinheit [Stück]	PG	TZ	Preis 1 Stück €
DuoPower 5 x 25 K NV	**534992**	4048962237016	45 x DuoPower 5 x 25	5	5	300	T	**3,65**
DuoPower 6 x 30 K NV	**534993**	4048962237023	28 x DuoPower 6 x 30	5	5	300	T	**3,65**
DuoPower 6 x 50 K NV	**537650**	4048962257144	8 x DuoPower 6 x 50	5	5	300	T	**3,65**
DuoPower 8 x 40 K NV	**534994**	4048962237030	18 x DuoPower 8 x 40	5	5	300	T	**3,65**
DuoPower 8 x 65 K NV	**537651**	4048962257151	8 x DuoPower 8 x 65	5	5	300	T	**3,65**
DuoPower 10 x 50 K NV	**534995**	4048962237047	8 x DuoPower 10 x 50	5	5	300	T	**3,65**
DuoPower 10 x 80 K NV	**537652**	4048962257168	4 x DuoPower 10 x 80	5	5	300	T	**3,65**
DuoPower 12 x 60 K NV	**537654**	4048962257175	4 x DuoPower 12 x 60	5	5	300	T	**3,65**
DuoPower 14 x 70 K NV	**537655**	4048962257199	2 x DuoPower 14 x 70	5	5	300	T	**3,65**

DuoPower mit Schraube

DuoPower S

Artikelbezeichnung	Art.-Nr.	GTIN / EAN	Inhalt	Umkarton [Stück]	Verkaufseinheit [Stück]	PG	TZ	Preis 1 Stück €
DuoPower 5 x 25 S K NV	**534996**	4048962237054	18 x DuoPower 5 x 25, 18 x Senkkopfschraube 3,5 x 35	5	5	300	T	**3,65**
DuoPower 6 x 30 S K NV	**534997**	4048962237061	12 x DuoPower 6 x 30, 12 x Senkkopfschraube 4,5 x 40	5	5	300	T	**3,65**
DuoPower 6 x 50 S K NV	**537660**	4048962257243	4 x DuoPower 6 x 50, 4 x Senkkopfschraube 4,5 x 60	5	5	300	T	**3,65**

DuoPower mit Schraube

DuoPower S

Artikelbezeichnung	Art.-Nr.	GTIN / EAN	Inhalt	Umkarton [Stück]	Verkaufseinheit [Stück]	PG	TZ	Preis 1 Stück €
DuoPower 8 x 40 S K NV	**534998**	4048962237078	8 x DuoPower 8 x 40, 8 x Senkkopfschraube 5,0 x 55	5	5	300	T	**3,65**
DuoPower 8 x 65 S K NV	**537664**	4048962257281	4 x DuoPower 8 x 65, 4 x Senkkopfschraube 5,0 x 80	5	5	300	T	**3,65**
DuoPower 10 x 50 S K NV	**534999**	4048962237085	4 x DuoPower 10 x 50, 4 x 6-kant-Sicherheitsschraube 7,0 x 69	5	5	300	T	**3,65**
DuoPower 12 x 60 S K NV	**537665**	4048962257298	2 x DuoPower 12 x 60, 2 x 6-kant-Holzschraube 8,0 x 60	5	5	300	T	**3,65**
DuoPower 14 x 70 S K NV	**537666**	4048962257304	2 x DuoPower 14 x 70, 2 x 6-kant-Sicherheitsschraube 10,0 x 95	5	5	300	T	**3,65**

DuoPower mit Panheadschraube

DuoPower S PH

Artikelbezeichnung	Art.-Nr.	GTIN / EAN	Inhalt	Umkarton [Stück]	Verkaufseinheit [Stück]	PG	TZ	Preis 1 Stück €
DuoPower 6 x 50 S PH K	**558330**	4048962411492	4 x DuoPower 6 x 50 4 x Panheadschraube 4,5 x 60	5	5	300	T	**3,65**
DuoPower 8 x 65 S PH K	**558331**	4048962411508	4 x DuoPower 8 x 65 4 x Panheadschraube 5,0 x 80	5	5	300	T	**3,65**
DuoPower 5 x 25 S PH K NV	**535478**	4048962240078	18 x DuoPower 5 x 25, 18 x Panheadschraube 3,5 x 35	5	5	300	T	**3,65**
DuoPower 6 x 30 S PH K NV	**535479**	4048962240085	12 x DuoPower 6 x 30, 12 x Panheadschraube 4,5 x 40	5	5	300	T	**3,65**
DuoPower 8 x 40 S PH K NV	**535480**	4048962240092	8 x DuoPower 8 x 40, 8 x Panheadschraube 5,0 x 55	5	5	300	T	**3,65**

DuoPower mit Schraube schwarz passiviert

DuoPower S Ind

Artikelbezeichnung	Art.-Nr.	GTIN / EAN	Inhalt	Umkarton [Stück]	Verkaufseinheit [Stück]	PG	TZ	Preis 1 Stück €
DuoPower 6 x 30 S Ind K	**563784**	4048962456110	16 x DuoPower 6 x 30 16 x Spanplattenschraube 4,5 x 40 schwarz verzinkt	5	5	300	T	**5,60**
DuoPower 8 x 40 S Ind K	**563785**	4048962456127	10 x DuoPower 8 x 40 10 x Spanplattenschraube 5,0 x 55 schwarz verzinkt	5	5	300	T	**5,60**

DuoPower für Regalbefestigung

DuoPower RB

Artikelbezeichnung	Art.-Nr.	GTIN / EAN	Inhalt	Umkarton [Stück]	Verkaufseinheit [Stück]	PG	TZ	Preis 1 Stück €
DuoPower 6 x 30 RB K NV	**535958**	4048962245486	12 x DuoPower 6 x 30, 12 x Senkkopfschraube 4,5 x 40, je 20 x Aufkleber schwarz, weiß, braun, grau	5	5	300	T	**3,70**
DuoPower 8 x 40 RB K NV	**535959**	4048962245493	8 x DuoPower 8 x 40, 8 x Senkkopfschraube 5,0 x 50, je 10 x Aufkleber schwarz, weiß, braun, grau	5	5	300	T	**3,70**

DuoPower mit Winkelhaken

DuoPower WH

Artikelbezeichnung	Art.-Nr.	GTIN / EAN	Inhalt	Umkarton [Stück]	Verkaufseinheit [Stück]	PG	TZ	Preis 1 Stück €
DuoPower 6 x 30 WH K NV	**535000**	4048962237092	6 x DuoPower 6 x 30, 6 x Winkelhaken 4,5 x 47	5	5	300	T	**4,10**
DuoPower 8 x 40 WH K NV	**535001**	4048962237108	4 x DuoPower 8 x 40, 4 x Winkelhaken 5,5 x 58	5	5	300	T	**4,35**
DuoPower 10 x 50 WH K NV	**535002**	4048962237115	2 x DuoPower 10 x 50, 2 x Winkelhaken 7,0 x 67	5	5	300	T	**4,10**

DuoPower mit Rundhaken

DuoPower RH

Artikelbezeichnung	Art.-Nr.	GTIN / EAN	Inhalt	Umkarton [Stück]	Verkaufseinheit [Stück]	PG	TZ	Preis 1 Stück €
DuoPower 6 x 30 RH K NV	**535013**	4048962237221	6 x DuoPower 6 x 30, 6 x Rundhaken 4,5 x 63	5	5	300	T	**4,35**
DuoPower 8 x 40 RH K NV	**535003**	4048962237122	4 x DuoPower 8 x 40, 4 x Rundhaken 5,5 x 77	5	5	300	T	**4,35**
DuoPower 10 x 50 RH K NV	**535004**	4048962237139	2 x DuoPower 10 x 50, 2 x Rundhaken 7,0 x 88	5	5	300	T	**4,10**
DuoPower 6 x 30 RH N K NV	**535481**	4048962240108	6 x DuoPower 6 x 30, 6 x Rundhaken 4,5 x 63 nylonbeschichtet	5	5	300	T	**4,10**
DuoPower 8 x 40 RH N K NV	**535482**	4048962240115	4 x DuoPower 8 x 40, 4 x Rundhaken 5,5 x 77 nylonbeschichtet	5	5	300	T	**4,10**
DuoPower 10 x 50 RH G K NV	**535483**	4048962240122	2 x DuoPower 10 x 50, 2 x Rundhaken 7,0 x 106	5	5	300	T	**4,15**

DuoPower mit Rundhaken

DuoPower RH

Artikelbezeichnung	Art.-Nr.	GTIN / EAN	Inhalt	Umkarton [Stück]	Verkaufseinheit [Stück]	PG	TZ	Preis 1 Stück €
DuoPower 10 x 50 RH G N K NV	**535484**	4048962240139	2 x DuoPower 10 x 50, 2 x Rundhaken 7,0 x 106 nylonbeschichtet	5	5	300	T	**4,15**

DuoPower mit Ösenschraube

Artikelbezeichnung	Art.-Nr.	GTIN / EAN	Inhalt	Umkarton [Stück]	Verkaufseinheit [Stück]	PG	TZ	Preis 1 Stück €
DuoPower 6 x 30 OH K NV	**535005**	4048962237146	4 x DuoPower 6 x 30, 4 x Ösenschraube 4,5 x 63	5	5	300	T	**4,10**
DuoPower 8 x 40 OH K NV	**535006**	4048962237153	2 x DuoPower 8 x 40, 2 x Ösenschraube 5,5 x 77	5	5	300	T	**4,10**
DuoPower 10 x 50 OH K NV	**535015**	4048962237245	2 x DuoPower 10 x 50, 2 x Ösenschraube 7,0 x 88	5	5	300	T	**4,10**

DuoPower mit Edelstahlschraube

DuoPower S A2

Artikelbezeichnung	Art.-Nr.	GTIN / EAN	Inhalt	Umkarton [Stück]	Verkaufseinheit [Stück]	PG	TZ	Preis 1 Stück €
DuoPower 6 x 30 S A2 K NV	**535486**	4048962240153	4 x DuoPower 6 x 30, 4 x Senkkopfschraube 4,5 x 40 A2	5	5	300	T	**4,15**
DuoPower 6 x 50 S A2 K NV	**537670**	4048962257342	4 x DuoPower 6 x 50, 4 x Senkkopfschraube 4,5 x 60 A2	5	5	300	T	**4,15**
DuoPower 8 x 40 S A2 K NV	**535487**	4048962240160	2 x DuoPower 8 x 40, 2 x Senkkopfschraube 5,0 x 55 A2	5	5	300	T	**4,15**
DuoPower 8 x 65 S A2 K NV	**543796**	4048962310160	2 x DuoPower 8 x 65, 2 x Senkkopfschraube 5,0 x 80 A2	5	5	300	T	**4,15**
DuoPower 10 x 50 S A4 K NV	**535488**	4048962240177	2 x DuoPower 10 x 50 2 x Senkkopfschraube 7,0 x 69 A4	5	5	300	T	**4,15**

DuoPower Dreikammerkarte

DuoPower Dreikammerkarte

Artikelbezeichnung	Art.-Nr.	GTIN / EAN	Inhalt	Umkarton [Stück]	Verkaufseinheit [Stück]	PG	TZ	Preis 1 Stück €
DuoPower 6,8,10 K NV	**536248**	4048962246919	15 x DuoPower 6 x 30, 10 x DuoPower 8 x 40, 5 x DuoPower 10 x 50	5	5	300	T	**7,70**
DuoPower 6,8,10 S K NV	**536249**	4048962246926	8 x DuoPower 6 x 30, 8 x Spanplattenschraube 4,5 x 40, 6 x DuoPower 8 x 40, 6 x Spanplattenschraube 5,0 x 60, 4 x DuoPower 10 x 50, 4 x 6-kant-Schraube 7,0 x 69	5	5	300	T	**10,60**

DuoPower Schachtelware

DuoPower

Artikelbezeichnung	Art.-Nr.	GTIN / EAN	Inhalt	Umkarton [Stück]	Verkaufseinheit [Stück]	PG	TZ	Preis 100 Stück €
DuoPower 5 x 25	**535452**	4048962239829	100 x DuoPower 5 x 25	4000	100	107	A	**5,90**
DuoPower 6 x 30	**535453**	4048962239836	100 x DuoPower 6 x 30	5000	100	107	A	**8,25**
DuoPower 6 x 50	**538250**	4048962262179	100 x DuoPower 6 x 50	2000	100	107	A	**13,65**
DuoPower 8 x 40	**535455**	4048962239850	100 x DuoPower 8 x 40	2000	100	107	A	**11,95**
DuoPower 8 x 65	**538251**	4048962262186	50 x DuoPower 8 x 65	1200	50	107	A	**21,20**
DuoPower 10 x 50	**535456**	4048962239867	50 x DuoPower 10 x 50	1200	50	107	A	**22,50**
DuoPower 10 x 80	**538252**	4048962262193	25 x DuoPower 10 x 80	500	25	107	A	**39,85**
DuoPower 12 x 60	**538253**	4048962262209	25 x DuoPower 12 x 60	600	25	107	A	**34,15**
DuoPower 14 x 70	**538254**	4048962262216	20 x DuoPower 14 x 70	400	20	107	A	**63,15**

DuoPower mit Schraube Schachtelware

DuoPower S

Artikelbezeichnung	Art.-Nr.	GTIN / EAN	Inhalt	Umkarton [Stück]	Verkaufseinheit [Stück]	PG	TZ	Preis 100 Stück €
DuoPower 5 x 25 S	**535458**	4048962239874	50 x DuoPower 5 x 25, 50 x Senkkopfschraube 3,5 x 35	2500	50	107	N	**23,40**
DuoPower 6 x 30 S	**535459**	4048962239881	50 x DuoPower 6 x 30, 50 x Senkkopfschraube 4,5 x 40	2500	50	107	N	**26,40**
DuoPower 6 x 50 S	**538255**	4048962262223	50 x DuoPower 6 x 50, 50 x Senkkopfschraube 4,5 x 60	1200	50	107	N	**42,20**
DuoPower 8 x 40 S	**535460**	4048962239898	50 x DuoPower 8 x 40, 50 x Senkkopfschraube 5,0 x 55	1200	50	107	N	**38,95**

DuoPower mit Schraube Schachtelware

DuoPower S

Artikelbezeichnung	Art.-Nr.	GTIN / EAN	Inhalt	Umkarton [Stück]	Verkaufseinheit [Stück]	PG	TZ	Preis 100 Stück €
DuoPower 8 x 65 S	**538256**	4048962262230	25 x DuoPower 8 x 65, 25 x Senkkopfschraube 5,0 x 80	600	25	107	N	**69,70**
DuoPower 10 x 50 S	**535461**	4048962239904	25 x DuoPower 10 x 50, 25 x 6-kant-Sicherheitsschraube 7,0 x 69	250	25	107	N	**79,80**
DuoPower 10 x 80 S	**538257**	4048962262247	10 x DuoPower 10 x 80, 10 x 6-kant Sicherheitsschraube 7,0 x 107	240	10	107	N	**99,30**
DuoPower 12 x 60 S	**538258**	4048962262254	10 x DuoPower 12 x 60, 10 x 6-kant Holzschraube 8,0 x 80	200	10	107	N	**95,35**
DuoPower 14 x 70 S	**538259**	4048962262261	8 x DuoPower 14 x 70, 8 x 6-kant-Sicherheitsschraube 10,0 x 95	80	8	107	N	**157,10**

DuoPower mit Panheadschraube Schachtelware

DuoPower S PH

Artikelbezeichnung	Art.-Nr.	GTIN / EAN	Inhalt	Umkarton [Stück]	Verkaufseinheit [Stück]	PG	TZ	Preis 100 Stück €
DuoPower 5 x 25 S PH	**535462**	4048962239911	50 x DuoPower 5 x 25, 50 x Panheadschraube 3,5 x 35	2500	50	107	N	**23,40**
DuoPower 6 x 30 S PH	**535463**	4048962239928	50 x DuoPower 6 x 30, 50 x Panheadschraube 4,5 x 40	2500	50	107	N	**26,40**
DuoPower 6 x 50 S PH	**538260**	4048962262278	50 x DuoPower 6 x 50, 50 x Panheadschraube 4,5 x 60	1200	50	107	N	**42,20**
DuoPower 8 x 40 S PH	**535464**	4048962239935	50 x DuoPower 8 x 40, 50 x Panheadschraube 5,0 x 55	1200	50	107	N	**38,95**
DuoPower 8 x 65 S PH	**538261**	4048962262285	25 x DuoPower 8 x 65, 25 x Panheadschraube 5,0 x 80	600	25	107	N	**69,70**

DuoSeal mit nicht rostender Schraube der Korrosionsbeständigkeitsklasse II

DuoSeal S PH

Artikelbezeichnung	Art.-Nr.	GTIN / EAN	Inhalt	Umkarton [Stück]	Verkaufseinheit [Stück]	PG	TZ	Preis 1 Stück €
DuoSeal 6 x 38 S PH TX A2 K NV	**557731**	4048962402759	4 x DuoSeal 6 x 38 4 x Panhead Dichtungsschraube 4,5 x 60 A2	5	5	300	T	**4,40**
DuoSeal 8 x 48 S PH TX A2 K NV	**557732**	4048962402766	2 x DuoSeal 8 x 48 2 x Panhead Dichtungsschraube 6,0 x 70 A2	5	5	300	T	**4,40**

DuoPower EasyHook Angle, Loop, Round

EasyHook Angle DuoPower

EasyHook Loop DuoPower

EasyHook Round DuoPower

Artikelbezeichnung	Art.-Nr.	GTIN / EAN	Inhalt	Umkarton [Stück]	Verkaufseinheit [Stück]	PG	TZ	Preis 1 Stück €
EasyHook Angle DuoPower 5x25 K	**557915**	4048962405408	8 x EasyHook Winkelhaken 6 8 x Dübelschraube 3,5X40 ZPF 8 x DuoPower 5x25	5	5	300	T	**4,45**
EasyHook Angle DuoPower 6x30 K	**557916**	4048962405415	6 x DuoPower 6 x 30, 6 x Spanplattenschraube 4,0 x 50, 6 x EasyHook Winkelhaken	5	5	300	T	**4,45**
EasyHook Angle DuoPower 8x40 K	**557917**	4048962405422	4 x DuoPower 8 x 40, 4 x Spanplattenschraube 5,0 x 60, 4 x EasyHook Winkelhaken	5	5	300	T	**4,45**
EasyHook Angle DuoPower 10x50 K	**557918**	4048962405439	2 x EasyHook Winkelhaken 8 2 x Dübelschraube 6x80 ZPF 2 x DuoPower 10x50	5	5	300	T	**4,45**
EasyHook Loop DuoPower 6x30 CCW K	**557926**	4048962405484	6 x DuoPower 6 x 30, 6 x Spanplattenschraube 4,0 x 70, 6 x EasyHook Öse 6 x Abdeckkappe	5	5	300	T	**5,50**
EasyHook Loop DuoPower 8x40 CCW K	**557927**	4048962405491	4 x DuoPower 8 x 40, 4 x Spanplattenschraube 5,0 x 80, 4 x EasyHook Öse 4 x Abdeckkappe	5	5	300	T	**5,50**
EasyHook Round DuoPower 6x30 CCW K	**557923**	4048962405460	6 x DuoPower 6 x 30, 6 x Spanplattenschraube 4,0 x 70, 6 x EasyHook Rundhaken 6 x Abdeckkappe	5	5	300	T	**5,50**
EasyHook Round DuoPower 8x40 CCW K	**557924**	4048962405477	4 x DuoPower 8 x 40, 4 x Spanplattenschraube 5,0 x 80, 4 x EasyHook Rundhaken 4 x Abdeckkappe	5	5	300	T	**5,50**

DuoPower EasyHook Angle, Loop, Round Schachtelware

DuoPower EasyHook Angle

DuoPower EasyHook Loop

DuoPower EasyHook Round

Artikelbezeichnung	Art.-Nr.	GTIN / EAN	Inhalt	Umkarton [Stück]	Verkaufseinheit [Stück]	PG	TZ	Preis 100 Stück €
EasyHook Angle DuoPower 6x30	**564168**	4048962459494	25 x EasyHook Winkelhaken 6 25 x Dübelschraube 4x50 ZPF 25 x DuoPower 6x30	1250	25	107	N	**96,30**
EasyHook Angle DuoPower 8x40	**564169**	4048962459500	25 x EasyHook Winkelhaken 8 25 x Dübelschraube 5x60 ZPF 25 x DuoPower 8x40	625	25	107	N	**113,25**
EasyHook Loop DuoPower 6x30	**564172**	4048962459531	25 x EasyHook Ösenhaken 6 25 x Abdeckkappe 6 25 x Dübelschraube 4x70 ZPF 25 x DuoPower 6x30	625	25	107	N	**96,30**
EasyHook Loop DuoPower 8x40	**564173**	4048962459548	25 x EasyHook Ösenhaken 8 25 x Abdeckkappe 8 25 x Dübelschraube 5x80 ZPF 25 x DuoPower 8x40	600	25	107	N	**113,25**

DuoPower EasyHook Angle, Loop, Round Schachtelware

DuoPower EasyHook Angle

DuoPower EasyHook Loop

DuoPower EasyHook Round

Artikelbezeichnung	Art.-Nr.	GTIN / EAN	Inhalt	Umkarton [Stück]	Verkaufseinheit [Stück]	PG	TZ	Preis 100 Stück €
EasyHook Round DuoPower 6x30	**564170**	4048962459517	25 x EasyHook Runhaken 6 25 x Abdeckkappe 6 25 x Dübelschraube 4x70 ZPF 25 x DuoPower 6x30	1250	25	107	N	**96,30**
EasyHook Round DuoPower 8x40	**564171**	4048962459524	25 x EasyHook Rundhaken 8 25 x Abdeckkappe 8 25 x Dübelschraube 5x80 ZPF 25 x DuoPower 8x40	600	25	107	N	**113,25**

Universaldübel UX

UX

16

Artikelbezeichnung	Art.-Nr.	GTIN / EAN	Inhalt	Umkarton [Stück]	Verkaufseinheit [Stück]	PG	TZ	Preis 1 Stück €
UX 6 x 50 K NV	**090863**	4006209908631	20 x Universaldübel UX 6 x 50	5	5	300	T	**3,70**
UX 8 x 50 K NV	**090864**	4006209908648	10 x Universaldübel UX 8 x 50	5	5	300	T	**3,70**
UX 10 x 60 K NV	**090865**	4006209908655	6 x Universaldübel UX 10 x 60	5	5	300	T	**3,70**
UX 12 x 70 K NV	**090866**	4006209908662	4 x Universaldübel UX 12 x 70	5	5	300	T	**3,70**
UX 14 x 75 K NV	**090867**	4006209908679	2 x Universaldübel UX 14 x 75	5	5	300	T	**3,70**
UX 5 x 30 R K NV	**503807**	4048962059465	20 x Universaldübel UX 5 x 30	5	5	300	T	**3,70**
UX 6 x 35 R K NV	**090868**	4006209908686	20 x Universaldübel UX 6 x 35 R (mit Rand)	5	5	300	T	**3,70**
UX 6 x 50 R K NV	**090869**	4006209908693	20 x Universaldübel UX 6 x 50 R (mit Rand)	5	5	300	T	**3,70**
UX 8 x 50 R K NV	**090870**	4006209908709	10 x Universaldübel UX 8 x 50 R (mit Rand)	5	5	300	T	**3,70**
UX 10 x 60 R K NV	**090871**	4006209908716	6 x Universaldübel UX 10 x 60 R (mit Rand)	5	5	300	T	**3,70**

Universaldübel UX mit Schrauben

UX S

Artikelbezeichnung	Art.-Nr.	GTIN / EAN	Inhalt	Umkarton [Stück]	Verkaufseinheit [Stück]	PG	TZ	Preis 1 Stück €
UX 6 x 50 S K NV	**090872**	4006209908723	10 x Universaldübel UX 6 x 50, 10 x Spanplattenschraube 4,5 x 60	5	5	300	T	**3,70**
UX 8 x 50 S K NV	**090873**	4006209908730	5 x Universaldübel UX 8 x 50, 5 x Spanplattenschraube 5 x 65	5	5	300	T	**3,70**
UX 10 x 60 S K NV	**090874**	4006209908747	4 x Universaldübel UX 10 x 60, 4 x 6-kt-Schraube 8 x 80	5	5	300	T	**3,70**
UX 12 x 70 S K NV	**090875**	4006209908754	2 x Universaldübel UX 12 x 70, 2 x 6-kt-Schraube 10 x 100	5	5	300	T	**3,70**
UX 14 x 75 S K NV	**090876**	4006209908761	2 x Universaldübel UX 14 x 75, 2 x 6-kt-Schraube 10 x 100	5	5	300	T	**4,15**
UX 5 x 30 R S K NV	**503808**	4048962059472	10 x Universaldübel UX 5 x 30 R (mit Rand), 10 x Spanplattenschraube 3,5 x 40	5	5	300	T	**3,70**
UX 6 x 35 R S K NV	**090877**	4006209908778	10 x Universaldübel UX 6 x 30 R (mit Rand), 10 x Spanplattenschraube 4,5 x 45	5	5	300	T	**3,70**
UX 6 x 50 R S K NV	**090878**	4006209908785	10 x Universaldübel UX 6 x 50 R (mit Rand), 10 x Spanplattenschraube 4,5 x 60	5	5	300	T	**3,70**
UX 8 x 50 R S K NV	**090879**	4006209908792	5 x Universaldübel UX 8 x 50 R (mit Rand), 5 x Spanplattenschraube 5 x 65	5	5	300	T	**3,70**
UX 10 x 60 R S K NV	**090880**	4006209908808	4 x Universaldübel UX 10 x 60 R (mit Rand), 4 x 6-kt-Schraube 8 x 80	5	5	300	T	**3,70**

Universaldübel UX mit Rundhaken

UX R RH

Artikelbezeichnung	Art.-Nr.	GTIN / EAN	Inhalt	Umkarton [Stück]	Verkaufseinheit [Stück]	PG	TZ	Preis 1 Stück €
UX 6 x 35 R RH K NV	**094619**	4006209946190	4 x Universaldübel UX 6 x 35 R (mit Rand), 4 x Rundhaken 4,5 x 68	5	5	300	T	**3,70**
UX 8 x 50 R RH K NV	**094621**	4006209946213	4 x Universaldübel UX 8 x 50 R (mit Rand), 4 x Rundhaken 5,5 x 87	5	5	300	T	**3,70**
UX 10 x 60 R RH K NV	**094622**	4006209946220	2 x Universaldübel UX 10 x 60 R (mit Rand), 2 x Rundhaken 7,0 x 97	5	5	300	T	**3,70**
UX 8 x 50 R RH N K NV	**094627**	4006209946275	2 x Universaldübel UX 8 x 50 R (mit Rand), 2 x Rundhaken 5,5 x 87, nylonbeschichtet	5	5	300	T	**2,70**
UX 8 x 50 R OH N K NV	**094629**	4006209946299	2 x Universaldübel UX 8 x 50 R (mit Rand), 2 x Ösenschraube 5,5 x 87, nylonbeschichtet	5	5	300	T	**2,70**

Universaldübel UX mit Winkelhaken

UX WH

Artikelbezeichnung	Art.-Nr.	GTIN / EAN	Inhalt	Umkarton [Stück]	Verkaufseinheit [Stück]	PG	TZ	Preis 1 Stück €
UX 8 x 50 WH K NV	**094625**	4006209946251	4 x Universaldübel UX 8 x 50 R (mit Rand), 4 x Winkelhaken 5,5 x 70	5	5	300	T	**2,70**
UX 6 x 35 R WH K NV	**094623**	4006209946237	4 x Universaldübel UX 6 x 35 R (mit Rand), 4 x Winkelhaken 4,5 x 54	5	5	300	T	**3,70**
UX 8 x 50 R WH N K NV	**094628**	4006209946282	2 x Universaldübel UX 8 x 50 R (mit Rand), 2 x Winkelhaken 5,5 x 70, nylonbeschichtet	5	5	300	T	**2,70**
UX 10 x 60 R WH K NV	**094626**	4006209946268	2 x Universaldübel UX 10 x 60 R (mit Rand), 2 x Winkelhaken 7,0 x 77	5	5	300	T	**3,70**

Universaldübel UX Schachtelware

UX R

Artikelbezeichnung	Art.-Nr.	GTIN / EAN	Inhalt	Umkarton [Stück]	Verkaufseinheit [Stück]	PG	TZ	Preis 100 Stück €
UX 6 x 35	**077888**	4006209778883	50 x Dübel UX 6 x 35	2500	50	111	A	**12,60**
UX 6 x 50	**077890**	4006209778906	50 x Dübel UX 6 x 50	1000	50	111	A	**14,30**
UX 8 x 50	**062760**	4006209627600	50 x Dübel UX 8 x 50	1000	50	111	A	**16,90**
UX 10 x 60	**062761**	4006209627617	25 x Dübel UX 10 x 60	600	25	111	A	**30,15**
UX 12 x 70	**077892**	4006209778920	20 x Dübel UX 12 x 70	480	20	111	A	**47,05**
UX 14 x 75	**077893**	4006209778937	10 x Dübel UX 14 x 75	240	10	111	A	**74,25**
UX 6 x 35 R	**077889**	4006209778890	50 x Dübel UX 6 x 35 R (mit Rand)	2500	50	111	A	**12,60**
UX 6 x 50 R	**077891**	4006209778913	50 x Dübel UX 6 x 50 R (mit Rand)	1000	50	111	A	**14,30**
UX 8 x 50 R	**062762**	4006209627624	50 x Dübel UX 8 x 50 R (mit Rand)	1000	50	111	A	**16,90**
UX 10 x 60 R	**062759**	4006209627594	25 x Dübel UX 10 x 60 R (mit Rand)	600	25	111	A	**30,15**

Universaldübel UX Schachtelware mit Schrauben

UX S

Artikelbezeichnung	Art.-Nr.	GTIN / EAN	Inhalt	Umkarton [Stück]	Verkaufseinheit [Stück]	PG	TZ	Preis 100 Stück €
UX 6 x 35 R S	**094758**	4006209947586	25 x Dübel UX 6 x 35 R (mit Rand), 25 x Spanplattenschraube 4,5 x 45	625	25	110	N	**36,35**
UX 6 x 50 R S	**094759**	4006209947593	25 x Dübel UX 6 x 50 R (mit Rand), 25 x Spanplattenschraube 4,5 x 60	625	25	110	N	**43,20**
UX 8 x 50 R S	**094760**	4006209947609	25 x Dübel UX 8 x 50 R (mit Rand), 25 x Spanplattenschraube 5,0 x 65	600	25	110	N	**54,50**
UX 10 x 60 S	**094761**	4006209947616	10 x Dübel UX 10 x 60, 10 x Spanplattenschraube 6,0 x 85	250	10	110	N	**91,75**

R 120

Multifunktionsmörtel

FIS VS 100 P

FIS VS 150 C

FIS VS 300 T

SBS Set M8

SBS Set M10

Artikelbezeichnung	Art.-Nr.	GTIN / EAN	Zulassung ETA	Inhalt	Umkarton [Stück]	Verkaufseinheit [Stück]	PG	TZ	Preis 1 Stück €
FIS VS 100 P K	**502495**	4048962013689	●	1 Kartusche 100 ml, 2 x Statikmischer	3	3	300	T	**22,15**
FIS VS 150 C K	**502494**	4048962013672	●	1 Kartusche 145 ml, 2 x Statikmischer	3	3	300	T	**27,75**
FIS VS 300 T K	**502493**	4048962013665	●	1 Kartusche 300 ml, 2 x Statikmischer	3	3	300	T	**48,40**
SBS M8	**536669**	4048962250701	●	1 Kartusche 150 ml, 4 x Gewindestange 8 x 110 gvz, 4 x Scheiben und Muttern, 4 x Siebhülse FIS H 12 x 85 K, 1 x Statikmischer FIS MR Plus	3	3	300	T	**36,65**
SBS M10	**097807**	4006209978078	●	1 Kartusche 300ml, 6 x Gewindestange M 10 x 170 gvz, 6 x Scheiben und Muttern, 6 x Siebhülse FIS H 16 x 130 K, 2 x Statikmischer FIS MR Plus	3	3	300	T	**55,70**

Ausbläser AB

AB K

Artikelbezeichnung	Art.-Nr.	GTIN / EAN	Inhalt	Umkarton [Stück]	Verkaufseinheit [Stück]	PG	TZ	Preis 1 Stück €
Ausbläser klein AB K	**530881**	4048962206067	1 x Ausbläser AB K	5	5	310	Z	**7,35**

Injektions-Gewindestange FIS GS - Stahl galvanisch verzinkt

FIS GS

Artikelbezeichnung	Art.-Nr.	GTIN / EAN	Inhalt	Umkarton [Stück]	Verkaufseinheit [Stück]	PG	TZ	Preis 1 Stück €
FIS GS M6 x 110 K NV	**503789**	4048962059359	4 x Injektions-Gewindestange FIS GS M 6 x 110, Scheiben und Muttern	5	5	300	T	**5,70**
FIS GS M8 x 110 K NV	**503790**	4048962059366	4 x Injektions-Gewindestange FIS GS M 8 x 110, Scheiben und Muttern	5	5	300	T	**5,70**
FIS GS M10 x 120 K NV	**503791**	4048962059373	4 x Injektions-Gewindestange FIS GS M 10 x 120, Scheiben und Muttern	5	5	300	T	**7,25**
FIS GS M10 x 165 K NV	**532656**	4048962217797	4 x Injektions-Gewindestange FIS GS M 10 x 165, Scheiben und Muttern	5	5	300	T	**7,90**
FIS GS M12 x 120 K NV	**503794**	4048962059403	4 x Injektions-Gewindestange FIS GS M 12 x 120, Scheiben und Muttern	5	5	300	T	**8,25**

Injektions-Ankerhülse Kunststoff FIS H K

FIS H

Artikelbezeichnung	Art.-Nr.	GTIN / EAN	Zulassung ETA	Inhalt	Umkarton [Stück]	Verkaufseinheit [Stück]	PG	TZ	Preis 1 Stück €
FIS H 12 x 85 K K NV	**503787**	4048962059335	●	4 x Injektions-Ankerhülse FIS H 12 x 85 K	5	5	300	T	**4,45**
FIS H 16 x 85 K K NV	**503788**	4048962059342	●	4 x Injektions-Ankerhülse FIS H 16 x 85 K	5	5	300	T	**5,35**
FIS H 16 x 130 K K NV	**532658**	4048962217810	●	4 x Injektions-Ankerhülse FIS H 16 x 130 K	5	5	300	T	**6,30**
FIS H 20 x 85 K K NV	**522836**	4048962181883	●	4 x Injektions-Ankerhülse FIS H 20 x 85 K	5	5	300	T	**5,70**

Injektions-Zubehör Set - Stahl galvanisch verzinkt

FIS Set

Artikelbezeichnung	Art.-Nr.	GTIN / EAN	Inhalt	Umkarton [Stück]	Verkaufseinheit [Stück]	PG	TZ	Preis 1 Stück €
FIS Set M6 K	**544039**	4048962311457	2x Gewindestange FIS GS M6x110 2x Siebhülse FIS H 12x85 K 2x Mutter + 2x Scheibe	5	5	300	T	**5,35**
FIS Set M8 K	**544040**	4048962311464	2x Gewindestange FIS GS M8x110 2x Siebhülse FIS H 12x85 K 2x Mutter + 2x Scheibe	5	5	300	T	**5,90**
FIS Set M10 K	**544041**	4048962311471	2x Gewindestange FIS GS M10x120 2x Siebhülse FIS H 16x85 K 2x Mutter + 2x Scheibe	5	5	300	T	**6,60**
FIS Set M12 K	**544042**	4048962311488	2x Gewindestange FIS GS M12x120 2x Siebhülse FIS H 20x85 K 2x Mutter + 2x Scheibe	5	5	300	T	**7,25**

Flüssigdübel Fill & Fix

Fill&Fix

Fill & Fix Ersatzstatikmischer

Artikelbezeichnung	Art.-Nr.	GTIN / EAN	Inhalt	Umkarton [Stück]	Verkaufseinheit [Stück]	PG	TZ	Preis 1 Stück €
Fill&Fix	**051097**[1)]	4006209510971	1 Kartusche 25 ml, 2 x Statikmischer, 4 x Siebhülsen, 2 x Verlängerungsschläuche	4	4	300	T	**18,10**
Ersatzstatikmischer	**542940**	4048962300888	6 x Statikmischer Fill&Fix	10	1	590	Z	**8,65**

[1)] Gefahrgut – kein Expressversand möglich.

Reparaturflies FixIt

FixIt

Artikelbezeichnung	Art.-Nr.	GTIN / EAN	Inhalt	Umkarton [Stück]	Verkaufseinheit [Stück]	PG	TZ	Preis 1 Stück €
FixIt	**092507**	4006209925072	Karte mit 10 FixIt Pads	5	5	300	T	**7,75**

Dübel S

S

Artikelbezeichnung	Art.-Nr.	GTIN / EAN	Inhalt	Umkarton [Stück]	Verkaufseinheit [Stück]	PG	TZ	Preis 1 Stück €
S 4 K NV	**532667**	4048962217902	50 x Dübel S 4	5	5	300	T	**3,40**
S 5 K NV	**532668**	4048962217919	50 x Dübel S 5	5	5	300	T	**3,40**
S 6 K NV	**045485**	8590369454856	30 x Dübel S 6	5	5	300	T	**3,40**
S 8 K NV	**045486**	8590369454863	20 x Dübel S 8	5	5	300	T	**3,40**
S 10 K NV	**045487**	8590369454870	10 x Dübel S 10	5	5	300	T	**3,40**
S 12 K NV	**532657**	4048962217803	6 x Dübel S 12	5	5	300	T	**3,45**
S 14 K NV	**532666**	4048962217896	4 x Dübel S 14	5	5	300	T	**3,45**
S 16 K NV	**570116**	4048962503524	2 x Dübel S 16	5	5	300	T	**3,45**

Dübel SX Plus

SX Plus

Artikelbezeichnung	Art.-Nr.	GTIN / EAN	Inhalt	Umkarton [Stück]	Verkaufseinheit [Stück]	PG	TZ	Preis 1 Stück €
SX Plus 4 x 20 K	**567820**	4048962481464	50 x Spreizdübel SX Plus 4 x 20	5	5	300	T	**3,45**
SX Plus 5 x 25 K	**567821**	4048962481471	50 x Spreizdübel SX Plus 5 x 25	5	5	300	T	**3,45**
SX Plus 6 x 30 K	**567822**	4048962481488	30 x Spreizdübel SX Plus 6 x 30	5	5	300	T	**3,45**
SX Plus 6 x 50 K	**567856**	4048962481822	10 x Spreizdübel SX Plus 6 x 50	5	5	300	T	**3,45**
SX Plus 8 x 40 K	**567823**	4048962481495	20 x Spreizdübel SX Plus 8 x 40	5	5	300	T	**3,45**
SX Plus 8 x 65 K	**567857**	4048962481839	10 x Spreizdübel SX Plus 8 x 65	5	5	300	T	**3,45**
SX Plus 10 x 50 K	**567824**	4048962481501	10 x Spreizdübel SX Plus 10 x 50	5	5	300	T	**3,45**
SX Plus 10 x 80 K	**567854**	4048962481808	6 x Spreizdübel SX Plus 10 x 80	5	5	300	T	**3,45**
SX Plus 12 x 60 K	**567825**	4048962481518	6 x Spreizdübel SX Plus 12 x 60	5	5	300	T	**3,45**
SX Plus 14 x 70 K	**567855**	4048962481815	4 x Spreizdübel SX Plus 14 x 70	5	5	300	T	**3,45**

Dübel SX Plus mit Schrauben

SX Plus S

Artikelbezeichnung	Art.-Nr.	GTIN / EAN	Inhalt	Umkarton [Stück]	Verkaufseinheit [Stück]	PG	TZ	Preis 1 Stück €
SX Plus 5 x 25 S K	**567826**	4048962481525	20 x Spreizdübel SX Plus 5 x 25 20 x Spanplattenschraube 3,5 x 35	5	5	300	T	**3,45**
SX Plus 6 x 30 S K	**567827**	4048962481532	15 x Spreizdübel SX Plus 6 x 30 15 x Spanplattenschraube 4,5 x 40	5	5	300	T	**3,45**
SX Plus 8 x 40 S K	**568122**	4048962484359	10 x Spreizdübel SX Plus 8 x 40 10 x Spanplattenschraube 5,0 x 55	5	5	300	T	**3,40**
SX Plus 10 x 50 S K	**567828**	4048962481549	5 x Spreizdübel SX Plus 10 x 50 5 x Sechskant-Schraube 7,0 x 65	5	5	300	T	**3,45**
SX Plus 12 x 60 S K	**567829**	4048962481556	3 x Spreizdübel SX Plus 12 x 60 3 x Sechskant-Holzschraube 8,0 x 80	5	5	300	T	**3,45**
SX Plus 14 x 70 S K	**567830**	4048962481563	2 x Spreizdübel SX Plus 14 x 70 2 x Sicherheitsschraube 10,0 x 95	5	5	300	T	**3,45**

Dübel SX Plus mit Rund- und Winkelhaken

SX Plus RH

SX Plus WH

Artikelbezeichnung	Art.-Nr.	GTIN / EAN	Inhalt	Umkarton [Stück]	Verkaufseinheit [Stück]	PG	TZ	Preis 1 Stück €
SX Plus 6 x 30 RH N K	**567834**	4048962481600	4 x Spreizdübel SX Plus 6 x 30 4 x Holzschraubhaken 4,0 x 65 beschichtet	5	5	300	T	**3,70**
SX Plus 10 x 50 RH K	**567840**	4048962481662	2 x Spreizdübel SX Plus 10 x 50 2 x Holzschraubhaken S10 HV	5	5	300	T	**3,35**
SX Plus 10 x 50 RH N K	**567841**	4048962481679	2 x Spreizdübel SX Plus 10 x 50 2 x R-Rundhaken 5,0 x 82 MS	5	5	300	T	**3,70**
SX Plus 6 x 30 WH K	**567835**	4048962481617	8 x Spreizdübel SX Plus 6 x 30 8 x Winkelhaken 4,2 x 40	5	5	300	T	**3,15**

Dübel SB 8 mit Rund- und Winkelhaken

SB WH

SB RH

Artikelbezeichnung	Art.-Nr.	GTIN / EAN	Inhalt	Umkarton [Stück]	Verkaufseinheit [Stück]	PG	TZ	Preis 1 Stück €
SB 8/6 WH K NV	**090912**	4006209909126	2 x Dübel SB 8, 2 x Winkelhaken 5,5 x 65	5	5	300	T	**2,80**
SB 8/7 K	**052187**	4006209521878	2 x Dübel SB 8, 2 x Rundhaken 5,5 x 80 weiß, nylonbeschichtet	5	5	300	T	**2,85**

Langschaftdübel DuoXpand T mit Senkkopfschraube - Stahl galvanisch verzinkt

DuoXpand T

Artikelbezeichnung	Art.-Nr.	GTIN / EAN	Zulassung ETA	Inhalt	Umkarton [Stück]	Verkaufseinheit [Stück]	PG	TZ	Preis 1 Stück €
DuoXpand 8x80 T K	**562179**	4048962440409	●	4 x DuoXpand 8 x 80, 4 x Senkkopfschraube 6,0 x 85 mm	5	5	300	T	**5,60**
DuoXpand 8x100 T K	**562180**	4048962440416	●	4 x DuoXpand 8 x 100, 4 x Senkkopfschraube 6,0 x 105 mm	5	5	300	T	**5,85**
DuoXpand 8x120 T K	**562181**	4048962440423	●	4 x DuoXpand 8 x 120, 4 x Senkkopfschraube 6,0 x 125 mm	5	5	300	T	**6,40**
DuoXpand 10x80 T K	**562185**	4048962440461	●	4 x DuoXpand 10 x 80, 4 x Senkkopfschraube 7,0 x 87 mm	5	5	300	T	**5,60**
DuoXpand 10x100 T K	**562186**	4048962440478	●	4 x DuoXpand 10 x 100, 4 x Senkkopfschraube 7,0 x 107 mm	5	5	300	T	**5,85**
DuoXpand 10x120 T K	**562187**	4048962440485	●	4 x DuoXpand 10 x 120, 4 x Senkkopfschraube 7,0 x 127 mm	5	5	300	T	**6,65**
DuoXpand 10x140 T K	**562188**	4048962440492	●	4 x DuoXpand 10 x 140, 4 x Senkkopfschraube 7,0 x 147 mm	5	5	300	T	**7,45**
DuoXpand 10x160 T K	**562189**	4048962440508	●	4 x DuoXpand 10 x 160, 4 x Senkkopfschraube 7,0 x 167 mm	5	5	300	T	**9,40**

Langschaftdübel DuoXpand FUS mit Sechskantschraube mit U-Scheibe - Stahl galvanisch verzinkt

DuoXpand FUS

Artikelbezeichnung	Art.-Nr.	GTIN / EAN	Zulassung ETA	Inhalt	Umkarton [Stück]	Verkaufseinheit [Stück]	PG	TZ	Preis 1 Stück €
DuoXpand 8x80 FUS K	**562182**	4048962440430	●	4 x DuoXpand 8 x 80, 4 x Sechskantschraube 6,0 x 87 mm mit angeformter Unterlegscheibe	5	5	300	T	**5,60**
DuoXpand 8x100 FUS K	**562183**	4048962440447	●	4 x DuoXpand 8 x 100, 4 x Sechskantschraube 6,0 x 107 mm mit angeformter Unterlegscheibe	5	5	300	T	**5,85**
DuoXpand 8x120 FUS K	**562184**	4048962440454	●	4 x DuoXpand 8 x 120, 4 x Sechskantschraube 6,0 x 127 mm mit angeformter Unterlegscheibe	5	5	300	T	**6,40**
DuoXpand 10x80 FUS K	**562190**	4048962440515	●	4 x DuoXpand 10 x 80, 4 x Sechskantschraube 7,0 x 89 mm mit angeformter Unterlegscheibe	5	5	300	T	**5,60**
DuoXpand 10x100 FUS K	**562191**	4048962440522	●	4 x DuoXpand 10 x 100, 4 x Sechskantschraube 7,0 x 109 mm mit angeformter Unterlegscheibe	5	5	300	T	**5,85**
DuoXpand 10x120 FUS K	**562192**	4048962440539	●	4 x DuoXpand 10 x 120, 4 x Sechskantschraube 7,0 x 129 mm mit angeformter Unterlegscheibe	5	5	300	T	**6,65**
DuoXpand 10x140 FUS K	**562193**	4048962440546	●	4 x DuoXpand 10 x 140, 4 x Sechskantschraube 7,0 x 149 mm mit angeformter Unterlegscheibe	5	5	300	T	**7,45**
DuoXpand 10x160 FUS K	**562194**	4048962440553	●	4 x DuoXpand 10 x 160, 4 x Sechskantschraube 7,0 x 169 mm mit angeformter Unterlegscheibe	5	5	300	T	**9,40**

R 90

Langschaftdübel SXR (ohne Schraube)

SXR

Artikelbezeichnung	Art.-Nr.	GTIN / EAN	Inhalt	Umkarton [Stück]	Verkaufseinheit [Stück]	PG	TZ	Preis 1 Stück €
SXR 8 x 60 K NV	**532741**	4048962218565	10 x Langschaftdübel SXR 8 x 60	5	5	300	T	**3,15**
SXR 8 x 80 K NV	**532683**	4048962218022	10 x Langschaftdübel SXR 8 x 80	5	5	300	T	**3,15**

Langschaftdübel SXR-Z mit fischer Sicherheitsschraube mit Senkkopf für Kreuzschlitz PZ-Bit aus Stahl, galvanisch verzinkt

SXR-Z

Artikelbezeichnung	Art.-Nr.	GTIN / EAN	Bohrernenndurchmesser d_0 [mm]	Min. Verankerungstiefe h_{nom} [mm]	Dübellänge l [mm]	Max. Dicke des Anbauteils t_{fix} [mm]	Antrieb	Umkarton [Stück]	Verkaufseinheit [Stück]	PG	TZ	Preis 1 Stück €
SXR 6 x 50 Z K NV	**503417**	4048962056976	6	30	50	20	PZ2	5	5	300	T	**3,95**
SXR 6 x 60 Z K NV	**094640**	4006209946404	6	30	60	30	PZ2	5	5	300	T	**3,95**
SXR 8 x 60 Z K NV	**094641**	4006209946411	8	50	60	10	PZ3	5	5	300	T	**3,95**
SXR 8 x 80 Z K NV	**094642**	4006209946428	8	50	80	30	PZ3	5	5	300	T	**3,95**
SXR 8 x 100 Z K NV	**503413**	4048962056938	8	50	100	50	PZ3	5	5	300	T	**4,95**
SXR 8 x 120 Z K NV	**503415**	4048962056952	8	50	120	70	PZ3	5	5	300	T	**4,95**

R 90 ETA CE

Langschaftdübel SXR mit Senkholzschrauben Torx

SXR T

Artikelbezeichnung	Art.-Nr.	GTIN / EAN	Zulassung ETA	Inhalt	Umkarton [Stück]	Verkaufseinheit [Stück]	PG	TZ	Preis 1 Stück €
SXR 10 x 100 T K NV	**503780**	4048962059267	●	4 x SXR 10 x 100, 4 x Senkkopfschraube 7,0 x 107 mm	5	5	300	T	**5,10**
SXR 10 x 120 T K NV	**503781**	4048962059274	●	4 x SXR 10 x 120, 4 x Senkkopfschraube 7,0 x 127 mm	5	5	300	T	**5,20**
SXR 10 x 140 T K NV	**503782**	4048962059281	●	4 x SXR 10 x 140, 4 x Senkkopfschraube 7,0 x 147 mm	5	5	300	T	**6,30**

Langschaftdübel SXR mit Sechskantschrauben

SXR SS

Artikelbezeichnung	Art.-Nr.	GTIN / EAN	Zulassung ETA	Inhalt	Umkarton [Stück]	Verkaufseinheit [Stück]	PG	TZ	Preis 1 Stück €
SXR 10 x 60 SS K NV	**532681**	4048962218015	●	4 x SXR 10 x 60 , 4 x Sechskantschraube 7,0 x 67 mm	5	5	300	T	**4,35**
SXR 10 x 80 SS K NV	**503783**	4048962059298	●	4 x SXR 10 x 80, 4 x Sechskantschraube 7,0 x 87 mm	5	5	300	T	**4,40**
SXR 10 x 100 SS K NV	**503784**	4048962059304	●	4 x SXR 10 x 100, 4 x Sechskantschraube 7,0 x 107 mm	5	5	300	T	**5,10**
SXR 10 x 120 SS K NV	**532678**	4048962217995	●	4 x SXR 10 x 120, 4 x Sechskantschraube 7,0 x 127 mm	5	5	300	T	**5,20**
SXR 10 x 140 SS K NV	**532679**	4048962218008	●	4 x SXR 10 x 140, 4 x Sechskantschraube 7,0 x 147 mm	5	5	300	T	**5,90**

Langschaftdübel mit Winkelhaken

SXR WH

Artikelbezeichnung	Art.-Nr.	GTIN / EAN	Inhalt	Umkarton [Stück]	Verkaufseinheit [Stück]	PG	TZ	Preis 1 Stück €
SXR 8 x 60 WH K	**563088**	4048962446296	2 x Langschaftdübel SXR 8 x 60, 2 x Winkelhaken 5,0 x 80	5	5	300	T	**2,65**
SXR 8 x 80 WH K	**563089**	4048962446302	2 x Langschaftdübel SXR 8 x 80, 2 x Winkelhaken 5,0 x 100	5	5	300	T	**3,15**
SXR 10 x 100 WH K NV	**045483**	8590369454832	2 x Langschaftdübel SXR 10 x 100, 2 x Winkelhaken WH 7 x 125	5	5	300	T	**5,25**

R 90

Langschaftdübel SXR mit Senkholzschrauben Schachtelware

SXR WT LS

Artikelbezeichnung	Art.-Nr.	GTIN / EAN	Inhalt	Umkarton [Stück]	Verkaufseinheit [Stück]	PG	TZ	Preis 100 Stück €
SXR 6 x 60 WT LS	**507599**	4048962088649	50 x Dübel SXR 6 x 60, 50 x Holzschraube 4,5 x 65	1200	50	127	B	**43,30**
SXR 8 x 60 WT LS	**507600**	4048962088656	25 x Dübel SXR 8 x 60, 25 x Holzschraube 5,5 x 65	600	25	127	B	**55,60**
SXR 8 x 80 WT LS	**507601**	4048962088663	25 x Dübel SXR 8 x 80, 25 x Holzschraube 5,5 x 85	500	25	127	B	**65,30**

R 90

Zulassung

ETA CE

Langschaftdübel SXRL T mit Senkkopfschraube - Stahl galvanisch verzinkt

SXRL T

Artikelbezeichnung	Art.-Nr.	GTIN / EAN	Zulassung ETA	Zulassung DIBt	Inhalt	Umkarton [Stück]	Verkaufseinheit [Stück]	PG	TZ	Preis 1 Stück €
SXRL 8 x 80 T K NV	**544550**	4048962315752	●	–	4 x SXRL 8 x 80, 4 x Senkkopfschraube 6,0 x 85 mm	5	5	300	T	**5,05**
SXRL 8 x 100 T K NV	**544551**	4048962315769	●	–	4 x SXRL 8 x 100, 4 x Senkkopfschraube 6,0 x 105 mm	5	5	300	T	**5,30**
SXRL 8 x 120 T K NV	**544552**	4048962315776	●	–	4 x SXRL 8 x 120, 4 x Senkkopfschraube 6,0 x 125 mm	5	5	300	T	**5,80**
SXRL 10 x 80 T K NV	**536190**	4048962246834	●	●	4 x SXRL 10 x 80, 4 x Senkkopfschraube 7,0 x 87 mm	5	5	300	T	**5,05**
SXRL 10 x 100 T K NV	**536191**	4048962246841	●	●	4 x SXRL 10 x 100, 4 x Senkkopfschraube 7,0 x 107 mm	5	5	300	T	**5,30**
SXRL 10 x 120 T K NV	**536192**	4048962246858	●	●	4 x SXRL 10 x 120, 4 x Senkkopfschraube 7,0 x 127 mm	5	5	300	T	**6,00**
SXRL 10 x 140 T K NV	**536193**	4048962246865	●	●	4 x SXRL 10 x 140, 4 x Senkkopfschraube 7,0 x 147 mm	5	5	300	T	**6,75**
SXRL 10 x 160 T K NV	**536194**	4048962246872	●	●	4 x SXRL 10 x 160, 4 x Senkkopfschraube 7,0 x 167 mm	5	5	300	T	**8,55**

Langschaftdübel SXRL FUS mit Sechskantschraube mit U-Scheibe - Stahl galvanisch verzinkt

SXRL FUS

Artikelbezeichnung	Art.-Nr.	GTIN / EAN	Zulassung ETA	Zulassung DIBt	Inhalt	Umkarton [Stück]	Verkaufseinheit [Stück]	PG	TZ	Preis 1 Stück €
SXRL 8 x 80 FUS K NV	**544547**	4048962315721	●	–	4 x SXRL 8 x 80, 4 x Sechskantschraube 6,0 x 87 mm mit angeformter Unterlegscheibe	5	5	300	T	**5,05**
SXRL 8 x 100 FUS K NV	**544548**	4048962315738	●	–	4 x SXRL 8 x 100, 4 x Sechskantschraube 6,0 x 107 mm mit angeformter Unterlegscheibe	5	5	300	T	**5,30**
SXRL 8 x 120 FUS K NV	**544549**	4048962315745	●	–	4 x SXRL 8 x 120, 4 x Sechskantschraube 6,0 x 127 mm mit angeformter Unterlegscheibe	5	5	300	T	**5,80**
SXRL 10 x 80 FUS K NV	**536183**	4048962246780	●	●	4 x SXRL 10 x 80, 4 x Sechskantschraube 7,0 x 89 mm mit angeformter Unterlegscheibe	5	5	300	T	**5,05**
SXRL 10 x 100 FUS K NV	**536185**	4048962246797	●	●	4 x SXRL 10 x 100, 4 x Sechskantschraube 7,0 x 109 mm mit angeformter Unterlegscheibe	5	5	300	T	**5,30**
SXRL 10 x 120 FUS K NV	**536186**	4048962246803	●	●	4 x SXRL 10 x 120, 4 x Sechskantschraube 7,0 x 129 mm mit angeformter Unterlegscheibe	5	5	300	T	**6,00**
SXRL 10 x 140 FUS K NV	**536187**	4048962246810	●	●	4 x SXRL 10 x 140, 4 x Sechskantschraube 7,0 x 149 mm mit angeformter Unterlegscheibe	5	5	300	T	**6,75**
SXRL 10 x 160 FUS K NV	**536188**	4048962246827	●	●	4 x SXRL 10 x 160, 4 x Sechskantschraube 7,0 x 169 mm mit angeformter Unterlegscheibe	5	5	300	T	**8,55**

Fensterrahmendübel F 10 M

F 10 M

Artikelbezeichnung	Art.-Nr.	GTIN / EAN	Inhalt	Umkarton [Stück]	Verkaufseinheit [Stück]	PG	TZ	Preis 1 Stück €
F 10 M 182 B	**049147**	4006209491478	6 x Metallrahmendübel F 10 M 182 - Metall, 6 x Abdeckkappe weiß, 6 x Abdeckkappe dunkelbraun	5	5	300	T	**12,10**
F 10 M 202 B	**049148**	4006209491485	6 x Metallrahmendübel F 10 M 202 - Metall, 6 x Abdeckkappe weiß, 6 x Abdeckkappe dunkelbraun	5	5	300	T	**13,45**

Fensterrahmenschraube FFS mit Flachkopf - Stahl galvanisch verzinkt

FFS

Artikelbezeichnung	Art.-Nr.	GTIN / EAN	Inhalt	Umkarton [Stück]	Verkaufseinheit [Stück]	PG	TZ	Preis 1 Stück €
FFS 7,5 x 72 K NV	**532749**	4048962218640	6 x Fensterrahmenschraube FFS 7,5 x 72, 6 x Abdeckkappe weiß, 6 x Abdeckkappe dunkelbraun	5	5	300	T	**4,10**
FFS 7,5 x 92 K NV	**532750**	4048962218657	6 x Fensterrahmenschraube FFS 7,5 x 92, 6 x Abdeckkappe weiß, 6 x Abdeckkappe dunkelbraun	5	5	300	T	**4,75**
FFS 7,5 x 112 K NV	**532745**	4048962218602	6 x Fensterrahmenschraube FFS 7,5 x 112, 6 x Abdeckkappe weiß, 6 x Abdeckkappe dunkelbraun	5	5	300	T	**5,35**
FFS 7,5 x 132 K NV	**532746**	4048962218619	6 x Fensterrahmenschraube FFS 7,5 x 132, 6 x Abdeckkappe weiß, 6 x Abdeckkappe dunkelbraun	5	5	300	T	**6,35**
FFS 7,5 x 152 K NV	**532747**	4048962218626	6 x Fensterrahmenschraube FFS 7,5 x 152, 6 x Abdeckkappe weiß, 6 x Abdeckkappe dunkelbraun	5	5	300	T	**7,10**
FFS 7,5 x 182 K NV	**532748**	4048962218633	6 x Fensterrahmenschraube FFS 7,5 x 182, 6 x Abdeckkappe weiß, 6 x Abdeckkappe dunkelbraun	5	5	300	T	**7,60**

Nageldübel N-P (mit Pilzkopf Nagelschraube)

N

Artikelbezeichnung	Art.-Nr.	GTIN / EAN	Inhalt	Umkarton [Stück]	Verkaufseinheit [Stück]	PG	TZ	Preis 1 Stück €
N 5 x 30/5 S K NV	**045476**	8590369454764	20 x Nageldübel N 5 x 30, 20 x Nagelschraube 3,5 x 38 Z, vormontiert	5	5	300	T	**5,30**
N 5 x 50/25 S K NV	**045477**	8590369454771	20 x Nageldübel N 5 x 50, 20 x Nagelschraube 3,5 x 58 Z, vormontiert	5	5	300	T	**5,30**
N 6 x 60/30 S K NV	**084334**	8590369843346	15 x Nageldübel N 6 x 60, 15 x Nagelschraube 4 x 64 Z, vormontiert	5	5	300	T	**5,30**
N 8 x 80/40 S K NV	**084335**	8590369843353	10 x Nageldübel N 8 x 80, 10 x Nagelschraube 5 x 85 Z	5	5	300	T	**5,30**
N 8 x 100/60 S K NV	**045478**	8590369454788	8 x Nageldübel N 8 x 100, 8 x Nagelschraube 5 x 105 Z, vormontiert	5	5	300	T	**5,30**
N 8 x 120/80 S K NV	**045479**	8590369454795	6 x Nageldübel N 8 x 120, 6 x Nagelschraube 5 x 125 Z, vormontiert	5	5	300	T	**5,30**

Nageldübel N-S (mit Senkkopf Nagelschraube)

N-S

Artikelbezeichnung	Art.-Nr.	GTIN / EAN	Inhalt	Umkarton [Stück]	Verkaufseinheit [Stück]	PG	TZ	Preis 100 Stück €
N 6 x 40/10 S (50)	**050354**	4006209503546	50 x Dübel N 6 x 40 /10 S	500	50	146	B	**26,10**
N 6 x 60/30 S (50)	**050355**	4006209503553	50 x Dübel N 6 x 60 /30 S	500	50	146	B	**31,30**
N 6 x 80 /50 S (50)	**050353**	4006209503539	50 x Dübel N 6 x 80 /50 S	400	50	146	B	**38,20**
N 8 x 60/20 S (50)	**050356**	4006209503560	50 x Dübel N 8 x 60 /20 S	400	50	146	B	**37,25**
N 8 x 80/40 S (50)	**050358**	4006209503584	50 x Dübel N 8 x 80 /40 S	400	50	146	B	**41,75**
N 8 x 100/60 S (50)	**050357**	4006209503577	50 x Dübel N 8 x 100 /60 S	400	50	146	B	**52,40**
N 8 x 120/80 S (50)	**050359**	4006209503591	50 x Dübel N 8 x 120 /80 S	200	50	146	B	**69,60**
N 6 x 40/7 P (50)	**050339**	4006209503393	50 x Dübel N 6 x 40 /7 P mit flachem Rand	400	50	146	B	**26,30**
N 8 x 40/1 P (50)	**015903**	4006209159033	50 x Dübel N 8 x 40 /7 P mit flachem Rand	200	50	146	B	**34,40**

Gewindestangendübel RodForce FGD

RodForce FGD

Artikelbezeichnung	Art.-Nr.	GTIN / EAN	Inhalt	Umkarton [Stück]	Verkaufseinheit [Stück]	PG	TZ	Preis 1 Stück €
FGD 10 M6 TR 60 K	**546430**	4048962329810	6 x RodForce FGD 10 M6, 6 x Gewindestift M6 x 60	5	5	300	T	**3,50**
FGD 12 M8 TR 60 K	**546431**	4048962329827	4 x RodForce FGD 12 M8, 4 x Gewindestift M8 x 60	5	5	300	T	**3,50**

Gasbetondübel GB

GB

Artikelbezeichnung	Art.-Nr.	GTIN / EAN	Inhalt	Umkarton [Stück]	Verkaufseinheit [Stück]	PG	TZ	Preis 1 Stück €
GB 8 K NV	**090924**	4006209909249	4 x Gasbetondübel GB 8	5	5	300	T	**4,15**

Turbo Porenbetondübel FTP

FTP

Artikelbezeichnung	Art.-Nr.	GTIN / EAN	Inhalt	Umkarton [Stück]	Verkaufseinheit [Stück]	PG	TZ	Preis 1 Stück €
FTP K 4 K NV	**532659**	4048962217827	4 x Dübel FTP K4 + ProfiBit PH3	5	5	300	T	**4,35**
FTP K 6 K NV	**532660**	4048962217834	4 x Dübel FTP K6 + ProfiBit PH3	5	5	300	T	**4,45**

R 120

Porenbetonanker FPX-I - Stahl galvanisch verzinkt

FPX

Artikelbezeichnung	Art.-Nr.	GTIN / EAN	Zulassung ETA	Inhalt	Umkarton [Stück]	Verkaufseinheit [Stück]	PG	TZ	Preis 1 Stück €
FPX M6 I K NV	**532758**	4048962218732	●	2 x FPX M6 I, 1 x Setzwerkzeug	5	5	300	T	**9,00**
FPX M8 I K NV	**522834**	4048962181869	●	2 x FPX M8 I, 1 x Setzwerkzeug	5	5	300	T	**9,90**
FPX M10 I K NV	**522835**	4048962181876	●	2 x FPX M10 I, 1 x Setzwerkzeug	5	5	300	T	**10,60**

Ösenschraube GS

GS

Artikelbezeichnung	Art.-Nr.	GTIN / EAN	Inhalt	Umkarton [Stück]	Verkaufseinheit [Stück]	PG	TZ	Preis 1 Stück €
GS 8 x 80 K NV	**090943**	4006209909430	2 x Ösenschraube GS 8 x 80	5	5	300	T	**3,60**
GS 8 x 100 K NV	**090944**	4006209909447	2 x Ösenschraube GS 8 x 100	5	5	300	T	**4,30**

Messingdübel MS

MS

Artikelbezeichnung	Art.-Nr.	GTIN / EAN	Inhalt	Umkarton [Stück]	Verkaufseinheit [Stück]	PG	TZ	Preis 1 Stück €
MS 6 x 22 K NV	**532737**	4048962218527	15 x Messingdübel MS 6 x 22	5	5	300	T	**6,20**
MS 8 x 28 K NV	**532738**	4048962218534	10 x Messingdübel MS 8 x 28	5	5	300	T	**6,20**
MS 10 x 32 K NV	**532735**	4048962218503	6 x Messingdübel MS 10 x 32	5	5	300	T	**6,20**
MS 12 x 37 K NV	**532736**	4048962218510	4 x Messingdübel MS 12 x 37	5	5	300	T	**6,20**

Metallspreizdübel FMD

FMD

Artikelbezeichnung	Art.-Nr.	GTIN / EAN	Inhalt	Umkarton [Stück]	Verkaufseinheit [Stück]	PG	TZ	Preis 1 Stück €
FMD 6 x 32 K NV	**532687**	4048962218046	8 x Metallspreizdübel FMD 6 x 32	5	5	300	T	**5,05**
FMD 8 x 38 K NV	**532689**	4048962218053	6 x Metallspreizdübel FMD 8 x 38	5	5	300	T	**5,05**
FMD 10 x 60 K NV	**532685**	4048962218039	4 x Metallspeizdübel FMD 10 x 60	5	5	300	T	**5,05**

Dämmstoffdübel FID

FID II

FID II Plus

FID R im Beutel

Artikelbezeichnung	Art.-Nr.	GTIN / EAN	Inhalt	Umkarton [Stück]	Verkaufseinheit [Stück]	PG	TZ	Preis 1 Stück €
Dämmstoffdübel FID II K	**570348**	4048962504866	4 x 4 x Dämmstoffdübel FID II	5	5	300	A	**5,20**
Dämmstoffdübel FID II Plus K	**570350**	4048962504880	2 x Dämmstoffdübel FID II Plus	5	5	300	T	**4,60**
FID-R zl B	**548405**	4048962344028	4 x Dämmstoffdübel FID-R (im Beutel)	5	5	190	T	**20,90**

TherMax M8/M10 - das thermische Trennmodul für die Abstandsmontage an gedämmten Wänden

TherMax

Artikelbezeichnung	Art.-Nr.	GTIN / EAN	Inhalt	Umkarton [Stück]	Verkaufseinheit [Stück]	PG	TZ	Preis 1 Stück €
TherMax 8/80 M6 (2)	**045680**	4006209456804	2 x TherMax, 2 x UX 10 x 60, 2 x SX Plus 5 x 25, 2 x Abdeckkappe	5	5	300	T	**11,95**
TherMax 8/100 M6 (2)	**045681**	4006209456811	2 x TherMax, 2 x UX 10 x 60, 2 x SX Plus 5 x 25, 2 x Abdeckkappe	5	5	300	T	**12,20**
TherMax 8/120 M6 (2)	**045682**	4006209456828	2 x TherMax, 2 x UX 10 x 60, 2 x SX Plus 5 x 25, 2 x Abdeckkappe	5	5	300	T	**12,50**
TherMax 8/140 M6 (2)	**045683**	4006209456835	2 x TherMax, 2 x UX 10 x 60, 2 x SX Plus 5 x 25, 2 x Abdeckkappe	5	5	300	T	**12,80**
TherMax 8/160 M6 (2)	**045684**	4006209456842	2 x TherMax, 2 x UX 10 x 60, 2 x SX Plus 5 x 25, 2 x Abdeckkappe	5	5	300	T	**13,75**
TherMax 8/180 M6 (2)	**520115**	4048962166729	2 x TherMax, 2 x UX 10 x 60, 2 x SX Plus 5 x 25, 2 x Abdeckkappe	5	5	300	T	**14,85**
TherMax 10/100 M8 (2)	**567084**	4048962473544	2 x TherMax, 2x UX 12 x 70, 2 x Abdeckkappe	5	1	300	T	**13,45**
TherMax 10/120 M8 (2)	**567085**	4048962473551	2 x TherMax, 2 x UX 12 x 70, 2 x Abdeckkappe	5	1	300	T	**13,90**
TherMax 10/140 M8 (2)	**567086**	4048962473568	2 x TherMax, 2 x UX 12 x 70, 2 x Abdeckkappe	5	1	300	T	**14,15**
TherMax 10/120 M10 (2)	**512173**	4048962114775	2 x TherMax, 2 x UX 12 x 70, 2 x Abdeckkappe	5	5	300	T	**14,95**
TherMax 10/140 M10 (2)	**544675**	4048962316674	2 x TherMax, 2 x UX 12 x 70, 2 x Abdeckkappe	5	5	300	T	**15,20**
TherMax 10/160 M10 (2)	**512174**	4048962114782	2 x TherMax, 2 x UX 12 x 70, 2 x Abdeckkappe	5	5	300	T	**15,45**
TherMax 10/180 M10 (2)	**517165**	4048962143270	2 x TherMax, 2 x UX 12 x 70, 2 x Abdeckkappe	5	5	300	T	**16,30**
TherMax 10/200 M6 (2)	**520133**	4048962166736	2 x TherMax, 2 x UX 12 x 70, 2 x SX Plus 5 x 25, 2 x Abdeckkappe	5	5	300	T	**17,70**
TherMax 10/220 M6 (2)	**520182**	4048962166842	2 x TherMax, 2 x UX 12 x 70, 2 x SX Plus 5 x 25, 2 x Abdeckkappe	5	5	300	T	**19,60**

TherMax M12/M16 - das thermische Trennmodul für die Abstandsmontage an gedämmten Wänden

TherMax

Artikelbezeichnung	Art.-Nr.	GTIN / EAN	Zulassung DIBt	Inhalt	Umkarton [Stück]	Verkaufseinheit [Stück]	PG	TZ	Preis 1 Stück €
TherMax 12/110 M12 (2)	**051290**	4006209512906	●	2 x TherMax M12, 2 x Siebhülsen 20 x 130, 1 x Bit, 1 x Fräsklinge, 1 x Dichtkleber 80 ml, 1 x Montageanleitung	5	1	170	B	**67,10**
TherMax 16/170 M12 (2)	**051292**	4006209512920	●	2 x TherMax M16, 2 x Siebhülsen 20 x 200, 1 x Bit, 1 x Fräsklinge, 1 x Verlängerungsschlauch für Auspressspitze, 1 x Dichtkleber 80 ml, 1 x Montageanleitung	5	1	170	B	**74,20**

Fast & Fix

Fast & Fix

Artikelbezeichnung	Art.-Nr.	GTIN / EAN	Inhalt	Umkarton [Stück]	Verkaufseinheit [Stück]	PG	TZ	Preis 1 Stück €
Fast & Fix weiß K NV	**532760**	4048962218756	8 x Fast & Fix weiß	5	5	300	T	**6,35**

fischer DuoTec

DuoTec

Artikelbezeichnung	Art.-Nr.	GTIN / EAN	Inhalt	Umkarton [Stück]	Verkaufseinheit [Stück]	PG	TZ	Preis 1 Stück €
fischer DuoTec 10 K NV	**537262**	4048962254112	2 x DuoTec 10	5	5	300	T	**3,35**
fischer DuoTec 10 S PH K NV	**539027**	4048962267440	2 x DuoTec 10, 2 x Panheadschraube 5,0 x 60	5	5	300	T	**3,90**
fischer DuoTec 10 RH K NV	**537264**	4048962254136	2 x DuoTec 10, 2 x Rundhaken 5,0 x 84	5	5	300	T	**4,65**

fischer DuoTec Schachtelware

DuoTec

Artikelbezeichnung	Art.-Nr.	GTIN / EAN	Inhalt	Umkarton [Stück]	Verkaufseinheit [Stück]	PG	TZ	Preis 100 Stück €
fischer DuoTec 10	**537260**	4048962254099	20 x DuoTec 10	240	20	107	A	**125,50**
fischer DuoTec 10 S PH	**539026**	4048962267433	10 x DuoTec 10, 10 x Panheadschraube 5,0 x 60	160	10	107	N	**133,65**
fischer DuoTec 12	**542590**	4048962298871	10 x DuoTec 12	160	10	107	A	**245,80**
fischer DuoTec 12 S PH M	**542591**	4048962298888	10 x DuoTec 12, 10 x Panheadschraube M6 x 70	160	10	107	N	**261,75**

Hohlraum-Metalldübel HM mit Panheadschrauben

HM S

Artikelbezeichnung	Art.-Nr.	GTIN / EAN	Inhalt	Umkarton [Stück]	Verkaufseinheit [Stück]	PG	TZ	Preis 1 Stück €
HM 4 x 46 S K NV	**049392**	4006209493922	4 x Hohlraum-Metalldübel HM 4 x 46, 4 x Schraube M 4 x 52	5	5	300	T	**3,95**
HM 5 x 37 S K NV	**090927**	4006209909270	4 x Hohlraum-Metalldübel HM 5 x 37, 4 x Schraube M5 x 44	5	5	300	T	**4,05**
HM 5 x 52 S K NV	**090928**	4006209909287	4 x Hohlraum-Metalldübel HM 5 x 52, 4 x Schraube M 5 x 60	5	5	300	T	**4,30**
HM 5 x 65 S K NV	**090930**	4006209909300	4 x Hohlraum-Metalldübel HM 5 x 65, 4 x Schraube M 5 x 73	5	5	300	T	**4,55**
HM 6 x 37 S K NV	**090931**	4006209909317	4 x Hohlraum-Metalldübel HM 6 x 37, 4 x Schraube M 6 x 45	5	5	300	T	**4,35**
HM 6 x 52 S K NV	**090932**	4006209909324	4 x Hohlraum-Metalldübel HM 6 x 52, 4 x Schraube M 6 x 60	5	5	300	T	**4,55**

Hohlraum-Metalldübel HM mit Senkkopfschraube

HM SK

Artikelbezeichnung	Art.-Nr.	GTIN / EAN	Inhalt	Umkarton [Stück]	Verkaufseinheit [Stück]	PG	TZ	Preis 1 Stück €
HM 5 x 37 SK K	**545970**	4048962325584	4 x Hohlraum-Metalldübel HM 5 x 37, 4 x Senkkopfschraube M5 x 43	5	5	300	T	**3,95**
HM 5 x 52 SK K	**545971**	4048962325591	4 x Hohlraum-Metalldübel HM 5 x 52, 4 x Senkkopfschraube M5 x 60	5	5	300	T	**4,25**
HM 5 x 65 SK K	**545972**	4048962325607	4 x Hohlraum-Metalldübel HM 5 x 65, 4 x Senkkopfschraube M5 x 73	5	5	300	T	**4,45**

Hohlraum-Metalldübel HM mit Haken

HM RH

HM WH

Artikelbezeichnung	Art.-Nr.	GTIN / EAN	Inhalt	Umkarton [Stück]	Verkaufseinheit [Stück]	PG	TZ	Preis 1 Stück €
HM 5 x 37 RH K	**558328**	4048962411478	4 x Hohlraum-Metalldübel HM 5 x 37 4 x Rundhaken M5 x 77	5	5	300	T	**4,45**
HM 5 x 65 RH K	**558329**	4048962411485	4 x Hohlraum-Metalldübel HM 5 x 65 4 x Rundhaken M5 x 105	5	5	300	T	**4,55**
HM 5 x 37 WH K NV	**090925**	4006209909256	4 x Hohlraum-Metalldübel HM 5 x 37, 4 x Winkelhaken mit Bund M 5 x 45	5	5	300	T	**4,55**
HM 5 x 65 WH K NV	**090926**	4006209909263	4 x Hohlraum-Metalldübel HM 5 x 65, 4 x Winkelhaken mit Bund M 5 x 86	5	5	300	T	**4,60**

Montagezange HMZ für Hohlraum-Metalldübel HM

HM Z 2

HM Z 3

16

Artikelbezeichnung	Art.-Nr.	GTIN / EAN	Inhalt	Umkarton [Stück]	Verkaufseinheit [Stück]	PG	TZ	Preis 1 Stück €
HM Z 2	**062321**	4006209623213	1 x HM Z 2 für Hohlraum-Metalldübel HM	6	1	300	T	**29,10**
HM Z 3	**539723**	4048962271034	1 x HM Z 3 für Hohlraum-Metalldübel HM	6	1	300	T	**22,70**

Montage Set Hohlraumbefestigung

HM / HM Z 3 - Set

Artikelbezeichnung	Art.-Nr.	GTIN / EAN	Inhalt	Umkarton [Stück]	Verkaufseinheit [Stück]	PG	TZ	Preis 1 Stück €
HM / HM Z 3 - Set	**531389**	4048962208993	20 x Hohlraum-Metalldübel HM 5 x 52, 20 x Schraube M 5 x 60, 10 x Hohlraum-Metalldübel HM 5 x 65, 10 x Schraube M 5 x 73, 1 x Montagezange HM Z3	6	1	190	Z	**39,45**

Federklappdübel KD aus Metall mit Gewindestange

KD

Artikelbezeichnung	Art.-Nr.	GTIN / EAN	Inhalt	Umkarton [Stück]	Verkaufseinheit [Stück]	PG	TZ	Preis 1 Stück €
KD 3 K NV	**045474**	8590369454740	2 x Federklappdübel KD 3	5	5	300	T	**3,05**
KD 4 K NV	**084341**	8590369843414	2 x Federklappdübel KD 4	5	5	300	T	**3,50**

Federklappdübel KD aus Metall mit Gewindestange Schachtelware

KD

Artikelbezeichnung	Art.-Nr.	GTIN / EAN	Inhalt	Umkarton [Stück]	Verkaufseinheit [Stück]	PG	TZ	Preis 100 Stück €
KD 3 B	**080192**	4006209801925	10 x Federklappdübel KD 3	250	10	155	F	**133,60**
KD 4 B	**080193**	4006209801932	10 x Federklappdübel KD 4	200	10	155	F	**181,75**

Federklappdübel KD aus Metall mit Rundhaken

Artikelbezeichnung	Art.-Nr.	GTIN / EAN	Inhalt	Umkarton [Stück]	Verkaufseinheit [Stück]	PG	TZ	Preis 1 Stück €
KDH 3 K NV	**045475**	8590369454757	2 x Federklappdübel KDH 3	5	5	300	T	**3,50**
KDH 4 K NV	**084342**	8590369843421	2 x Federklappdübel KDH 4	5	5	300	T	**3,50**

Gipskartondübel GK / Gipskartondübel Metall GKM

GK S

Artikelbezeichnung	Art.-Nr.	GTIN / EAN	Inhalt	Umkarton [Stück]	Verkaufseinheit [Stück]	PG	TZ	Preis 1 Stück €
GK K NV	**045473**	8590369454733	10 x Gipskartondübel GK, 1 x Setzwerkzeug	5	5	300	T	**4,40**
GK RH K NV	**510662**	4048962102543	5 x Gipskartondübel GK, 5 x Rundhaken 4,3 x 46, 1 x Setzwerkzeug	5	5	300	T	**4,45**
GK S K NV	**084343**	8590369843438	5 x Gipskartondübel GK, 5 x Spanplattenschraube 4,5 x 35, 1 x Setzwerkzeug	5	5	300	T	**4,40**
GKM S K NV	**090917**	4006209909171	6 x Gipskarton-/Gipsfaserplattendübel GKM, 6 x Spanplattenschraube 4,5 x 35	5	5	300	T	**6,25**
GK WH K NV	**090918**	4006209909188	5 x Gipskartondübel GK, 5 x Winkelhaken 4,2 x 40, 1 x Setzwerkzeug	5	5	300	T	**4,45**
GKM K NV	**505373**	4048962069563	10 x Gipskarton-/Gibsfaserplattendübel GKM	5	5	300	T	**6,25**

DuoBlade

DuoBlade S

Artikelbezeichnung	Art.-Nr.	GTIN / EAN	Inhalt	Umkarton [Stück]	Verkaufseinheit [Stück]	PG	TZ	Preis 1 Stück €
DuoBlade K NV	**545683**	4048962323788	10 x DuoBlade	5	5	300	T	**6,35**
DuoBlade S K NV	**545684**	4048962323795	6 x DuoBlade, 6 x Spanplattenschraube 4,5 x 40	5	5	300	T	**6,35**

DuoBlade Schachtelware

DuoBlade

Artikelbezeichnung	Art.-Nr.	GTIN / EAN	Inhalt	Umkarton [Stück]	Verkaufseinheit [Stück]	PG	TZ	Preis 100 Stück €
DuoBlade	**545677**	4048962323726	40 x DuoBlade	800	40	165	A	**46,00**
DuoBlade S	**545678**	4048962323733	20 x DuoBlade, 20 x Spanplattenschraube 4,5 x 40	500	20	165	N	**69,85**

Schwerlastanker TA M - Stahl, galvanisch verzinkt mit Schrauben

TA M-S

Artikelbezeichnung	Art.-Nr.	GTIN / EAN	Zulassung ETA	Inhalt	Umkarton [Stück]	Verkaufseinheit [Stück]	PG	TZ	Preis 1 Stück €
TA M6 S/10 K NV	**090922**	4006209909225	●	2 x Schwerlastanker TA M6, 2 x 6-kt-Schraube M 6 x 60	5	5	300	T	**5,90**
TA M8 S/10 K NV	**090923**	4006209909232	●	2 x Schwerlastanker TA M8, 2 x 6-kt-Schraube M 8 x 65	5	5	300	T	**8,35**

Bolzenanker FAZ II - Stahl galvanisch verzinkt

FAZ II

Artikelbezeichnung	Art.-Nr.	GTIN / EAN	Zulassung ETA	Zulassung DIBt	Zulassung ICC	Inhalt	Umkarton [Stück]	Verkaufseinheit [Stück]	PG	TZ	Preis 1 Stück €
FAZ II 8/10 K NV	**090919**	4006209909195	●	●	●	2 x Bolzenanker FAZ II 8/10	5	5	300	T	**4,50**
FAZ II 10/10 K NV	**090920**	4006209909201	●	●	●	2 x Bolzenanker FAZ II 10/10	5	5	300	T	**5,70**
FAZ II 12/10 K NV	**532695**	4048962218114	●	●	●	2 x Bolzenanker FAZ II 12/10	5	5	300	T	**8,00**

Hochleistungsanker FH II - Stahl galvanisch verzinkt

FH II

Artikelbezeichnung	Art.-Nr.	GTIN / EAN	Zulassung ETA	Zulassung ICC	Inhalt	Umkarton [Stück]	Verkaufseinheit [Stück]	PG	TZ	Preis 1 Stück €
FH II 10/10 S K NV	**090933**	4006209909331	●	●	2 x Hochleistungsanker FH II 10/10 S (6kt-Schraube)	5	5	300	T	**7,15**
FH II 12/10 S K NV	**090934**	4006209909348	●	●	2 x Hochleistungsanker FH II 12/10 S (6kt-Schraube)	5	5	300	T	**8,95**
FH II 12/M8 I K NV	**532751**	4048962218664	●	–	2 x Hochleistungsanker FH II 12/M8 I (Innengewinde), 1 x Setzwerkzeug	5	5	300	T	**12,85**
FH II 15/M10 I K NV	**532752**	4048962218671	●	–	2 x Hochleistungsanker FH II 15/M10 I (Innengewinde), 1 x Setzwerkzeug	5	5	300	T	**14,95**

Betonschraube UltraCut FBS II - Stahl galvanisch verzinkt

FBS II

Artikelbezeichnung	Art.-Nr.	GTIN / EAN	Zulassung ETA	Zulassung DIBt		Umkarton [Stück]	Verkaufseinheit [Stück]	PG	TZ	Preis 1 Stück €
FBS II 6 x 40/5 P K	**567289**	4048962477245	●	●		5	5	300	T	**4,50**
FBS II 6 x 60/5 SK K	**567290**	4048962477252	●	●		5	5	300	T	**5,70**

Gelenkrohrschelle FGRS Plus mit Anschlußgewinde M8

FGRS Plus

Artikelbezeichnung	Art.-Nr.	GTIN / EAN	Inhalt	Umkarton [Stück]	Verkaufseinheit [Stück]	PG	TZ	Preis 1 Stück €
FGRS Plus 1/4“ B (2)	**049859**	4006209498590	2 x FGRS Plus 12 - 15	10	10	305	T	**4,75**
FGRS Plus 3/8“ B (2)	**049860**	4006209498606	2 x FGRS Plus 15 - 19	10	10	305	T	**4,80**
FGRS Plus 1/2“ B (2)	**049861**	4006209498613	2 x FGRS Plus 20 - 24	10	10	305	T	**4,95**
FGRS Plus 3/4“ B (2)	**049862**	4006209498620	2 x FGRS Plus 25 - 30	10	10	305	T	**5,10**
FGRS Plus 1“ B (2)	**049863**	4006209498637	2 x FGRS Plus 32 - 37	10	10	305	T	**5,45**

Gelenkrohrschelle FGRS Plus mit Anschlußgewinde M8

FGRS Plus

Artikelbezeichnung	Art.-Nr.	GTIN / EAN	Inhalt	Umkarton [Stück]	Verkaufseinheit [Stück]	PG	TZ	Preis 1 Stück €
FGRS Plus 1 1/4“ B (2)	**049864**	4006209498644	2 x FGRS Plus 40 - 45	10	10	305	T	**5,55**
FGRS Plus 1 1/2“ B (2)	**049865**	4006209498651	2 x FGRS Plus 48 - 53	10	10	305	T	**5,70**
FGRS Plus 3/8“ B (20)	**087124**	4006209871249	20 x FGRS Plus 15 - 19	5	5	305	T	**26,35**
FGRS Plus 1/2“ B (20)	**087125**	4006209871256	20 x FGRS Plus 20 - 24	5	5	305	T	**27,15**
FGRS Plus 3/4“ B (20)	**087126**	4006209871263	20 x FGRS Plus 25 - 30	5	5	305	T	**27,60**
FGRS Plus 1“ B (20)	**087127**	4006209871270	10 x FGRS Plus 32 - 37	5	5	305	T	**14,25**

Rohrschelle FRS Plus mit Anschlußgewinde M8/M10

FRS Plus

Artikelbezeichnung	Art.-Nr.	GTIN / EAN	Inhalt	Umkarton [Stück]	Verkaufseinheit [Stück]	PG	TZ	Preis 1 Stück €
FRS Plus 2“ E	**049866**	4006209498668	1 x FRS Plus 59 - 63	10	10	305	T	**4,35**
FRS Plus 2 1/2“ E	**049867**	4006209498675	1 x FRS Plus 74 - 78	10	10	305	T	**4,95**
FRS Plus 3“ E	**049868**	4006209498682	1 x FRS Plus 89 - 92	10	10	305	T	**5,25**
FRS Plus 4“ E	**049869**	4006209498699	1 x FRS Plus 108 - 116	10	10	305	T	**5,65**

Schlauchschelle SGS

SGS

Artikelbezeichnung	Art.-Nr.	GTIN / EAN	Inhalt	Umkarton [Stück]	Verkaufseinheit [Stück]	PG	TZ	Preis 1 Stück €
SGS 8 - 12 W2 K	**049877**	4006209498774	4 x SGS 8 - 12 W2	5	5	305	T	**4,50**
SGS 12 - 20 W2 K	**049878**	4006209498781	4 x SGS 12 - 20 W2	5	5	305	T	**4,55**
SGS 20 - 32 W2 K	**049879**	4006209498798	4 x SGS 20 - 32 W2	5	5	305	T	**4,80**
SGS 32 - 50 W2 E	**049880**	4006209498804	2 x SGS 32 - 50 W2	10	10	305	T	**3,60**
SGS 50 - 70 W2 E	**049881**	4006209498811	1 x SGS 50 - 70 W2	25	25	305	T	**2,85**
SGS 70 - 90 W2 E	**049882**	4006209498828	1 x SGS 70 - 90 W2	25	25	305	T	**2,95**
SGS 90 - 110 W2 E	**049883**	4006209498835	1 x SGS 90 - 110 W2	25	25	305	T	**3,15**
SGS 110 - 130 W2 E	**049884**	4006209498842	1 x SGS 110 - 130 W2	25	25	305	T	**3,55**

Lochband LBV / LBK

LBV

LBK

Artikelbezeichnung	Art.-Nr.	GTIN / EAN	Inhalt	Umkarton [Stück]	Verkaufseinheit [Stück]	PG	TZ	Preis 1 Stück €
LBV 12/10 E	**049888**	4006209498880	1 x LBV 12/10	10	10	305	T	**11,95**
LBV 17/10 E	**049886**	4006209498866	1 x LBV 17/10	10	10	305	T	**12,65**
LBK 19/10 E	**049889**	4006209498897	1 x LBK 19/10	8	8	305	T	**21,80**

Stockschraube STS mit Innenstern TX-Kopf und Schlüsselfläche

STS

Artikelbezeichnung	Art.-Nr.	GTIN / EAN	Inhalt	Umkarton [Stück]	Verkaufseinheit [Stück]	PG	TZ	Preis 1 Stück €
STS 8 x 80 + UX K	**090481**	4006209904817	4 x UX 10 x 60, 4 x Stockschrauben M8 x 80 mit Innenstern TX	5	5	305	T	**3,65**
STS 8 x 100 + UX K	**090482**	4006209904824	4 x UX 10 x 60, 4 x Stockschrauben M8 x 100 mit Innenstern TX	5	5	305	T	**3,80**
STS 8 x 120 + UX K	**090483**	4006209904831	4 x UX 10 x 60, 4 x Stockschrauben M8 x 120 mit Innenstern TX	5	5	305	T	**4,05**
STS 8 x 140 + UX K	**090484**	4006209904848	4 x UX 10 x 60, 4 x Stockschrauben M8 x 140 mit Innenstern TX	5	5	305	T	**4,35**
STS 8 x 180 + UX K	**083650**	4006209836507	4 x UX 10 x 60, 4 x Stockschrauben M8 x 180 mit Innenstern TX	5	5	305	T	**5,05**
STS 10 x 100 + UX K	**090486**	4006209904862	4 x UX 12 x 70, 4 x Stockschrauben M10 x 100 mit Innenstern TX	5	5	305	T	**4,50**
STS 10 x 140 + UX K	**090488**	4006209904886	4 x UX 12 x 70, 4 x Stockschrauben M10 x 140 mit Innenstern TX	5	5	305	T	**5,05**
STS 10 x 180 + UX K	**083798**	4006209837986	4 x UX 12 x 70, 4 x Stockschrauben M10 x 180 mit Innenstern TX	5	5	305	T	**5,85**
STS 8 x 80 + UX BG	**090000**	4006209900000	20 x UX 10 x 60, 20 x Stockschrauben M8 x 80 mit Innenstern TX	10	10	305	T	**12,55**

Befestigungsset WC

WC - Befestigung S 8 RD 80

WC fixing

Artikelbezeichnung	Art.-Nr.	GTIN / EAN	Inhalt	Umkarton [Stück]	Verkaufseinheit [Stück]	PG	TZ	Preis 1 Stück €
S 8 RD 80 K SA	**083630**	4006209836309	2 x Dübel S 8 RD 80, 2 x 6-kt-Schraube 6,0 x 85, 2 x Abdeckkappe weiß, 2 x Abdeckkappe chromfarben	5	5	305	T	**4,00**
WCN K	**083628**	4006209836286	2 x UX 8 x 50 R (mit Rand), 2 x 6-kt-Schraube 6,0 x 70, 2 x Abdeckkappe weiß, 2 x Abdeckkappe chromfarben, 2 x Fixierring	5	5	305	T	**4,35**

Befestigungsset Waschtisch WST

WST

Artikelbezeichnung	Art.-Nr.	GTIN / EAN	Inhalt	Umkarton [Stück]	Verkaufseinheit [Stück]	PG	TZ	Preis 1 Stück €
WST 10 x 140 K	**083627**	4006209836279	2 x UX 12 x 70 R (mit Rand), 2 x Stockschraube M10 x 140 blau verz., 2 x 6-kt-Mutter M10 blau verz., 2 x Bundhülse M10	5	5	305	T	**5,25**

Spiegelbefestigung SPBE

SPBE

Artikelbezeichnung	Art.-Nr.	GTIN / EAN	Inhalt	Umkarton [Stück]	Verkaufseinheit [Stück]	PG	TZ	Preis 1 Stück €
SPBE K	**091424**	4006209914243	4 x Dübel UX 6 x 35 R (mit Rand), 4 x Schrauben 4,5 x 45 verchromt, 2 x Spiegelhalter Unterklammern, 2 x Spiegelhalter Oberklammern	5	5	305	T	**4,65**

Universalhaken

UH

LS

UT

LH

SH

Artikelbezeichnung	Art.-Nr.	GTIN / EAN	Inhalt	Umkarton [Stück]	Verkaufseinheit [Stück]	PG	TZ	Preis 1 Stück €
LS 4	**078023**	4006209780237	4 x Lasthaken 160 mm inkl. Zubehör in Faltschachtel	5	1	390	T	**31,55**
UH	**078000**	4006209780008	1 x Universalhaken 110 mm, 1 x Kreuzschlitzschraube, 1 x Klemmplatte, 1 x Dübel S 8	10	10	390	T	**5,50**
LS	**078002**	4006209780022	1 x Lasthaken 160 mm, 1 x Kreuzschlitzschraube, 1 x Klemmplatte, 1 x Dübel S 8	10	10	390	T	**8,10**
SH	**078008**	4006209780084	1 x Superlanghaken 260 mm, 1 x Kreuzschlitzschraube, 1 x Klemmplatte, 1 x Dübel S 8	10	10	390	T	**12,55**
LH	**078009**	4006209780091	1 x Langhaken 150 mm, 1 x Kreuzschlitzschraube, 1 x Klemmplatte, 1 x Dübel S 8	10	10	390	T	**7,95**
UT	**078019**	4006209780190	1 x Universalträger 190 mm, 1 x Kreuzschlitzschraube, 1 x Klemmplatte, 1 x Dübel S 8	10	10	390	T	**8,15**
LG	**078010**	4006209780107	1 x Lagerhaken, 1 x Kreuzschlitzschraube, 1 x Klemmplatte, 1 x Dübel S 8	10	10	390	T	**6,75**

Universalhaken rund

RH

FH

Artikelbezeichnung	Art.-Nr.	GTIN / EAN	Inhalt	Umkarton [Stück]	Verkaufseinheit [Stück]	PG	TZ	Preis 1 Stück €
RH	**078004**	4006209780046	1 x Rundhaken 80 mm, 1 x Kreuzschlitzschraube, 1 x Klemmplatte, 1 x Dübel S 8	10	10	390	T	**5,45**
FH	**078005**	4006209780053	1 x Fahrradhaken 100 mm, 1 x Kreuzschlitzschraube, 1 x Klemmplatte, 1 x Dübel S 8	10	10	390	T	**9,40**

Sortiment Installationssysteme

Installationssysteme - Rohrschellen	**249**	*Kapitel*	**17**
Installationssysteme - FLS	**263**	*Kapitel*	**18**
Installationssysteme - FUS	**267**	*Kapitel*	**19**
Installationssysteme - FMS	**279**	*Kapitel*	**20**
Installationssysteme - Installationsraster	**288**	*Kapitel*	**21**
Installationssysteme - Festpunkt und Gleitelemente	**292**	*Kapitel*	**22**
Installationssysteme - Lüftungskanäle & Metalldecken	**295**	*Kapitel*	**23**
Installationssysteme - Montagezubehör	**299**	*Kapitel*	**24**
Installationssysteme - FUS feuerverzinkt	**309**	*Kapitel*	**25**
Installationssysteme - Edelstahlprogramm	**321**	*Kapitel*	**26**
Installationssysteme - Klimagerätebefestigung	**333**	*Kapitel*	**27**

Massives Schienensystem FMS.

Die effiziente Befestigungs-Lösung für Schwerlast-Installationen.

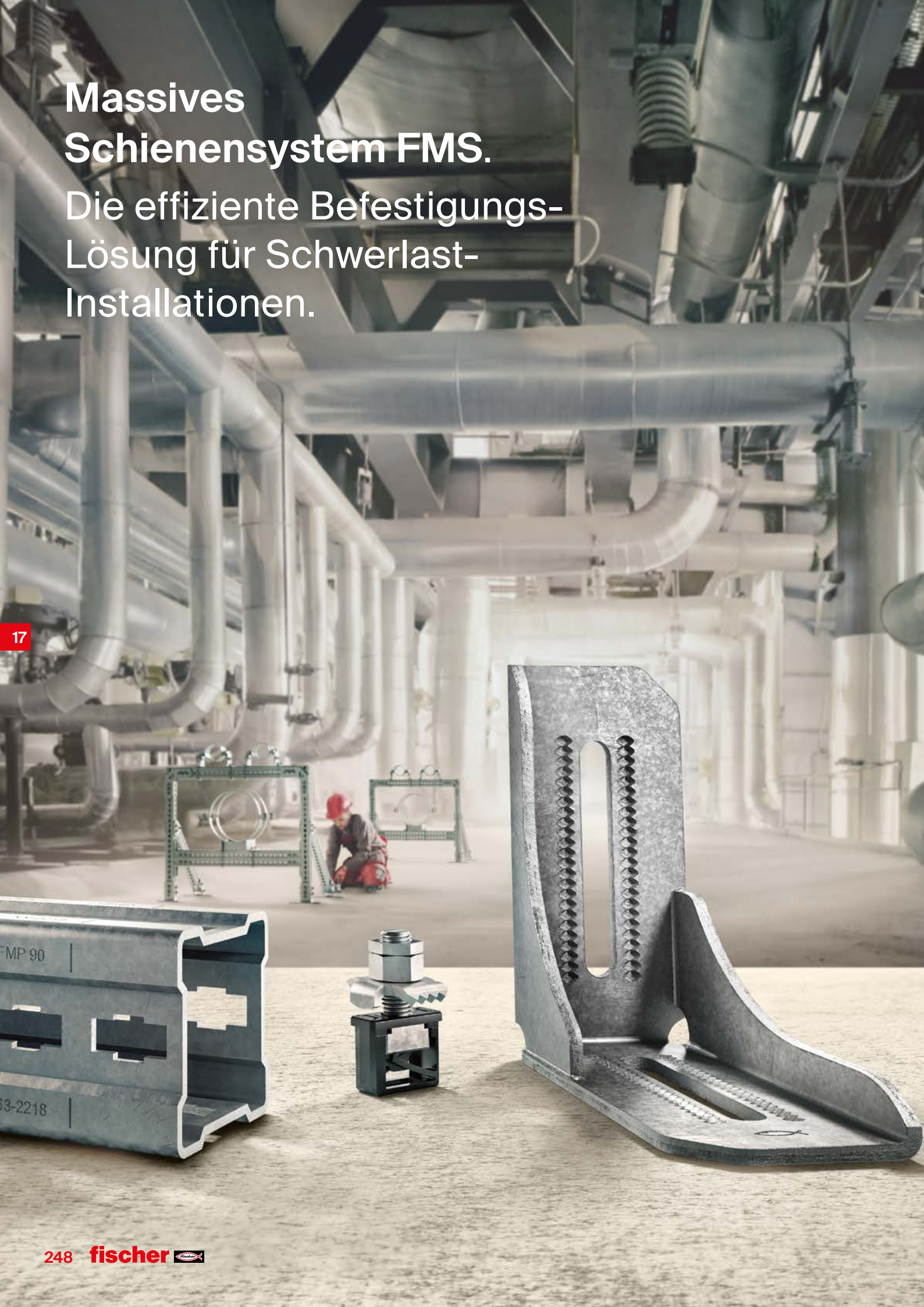

Gelenkrohrschelle FGRS Universal M8

FGRS Universal M8

Artikelbezeichnung	Art.-Nr.	GTIN / EAN	Nenngröße [in]	Spannbereich D [mm]	Anschlussgewinde A	Breite x Stärke Schellenband b x s [mm]	Umkarton [Stück]	Verkaufseinheit [Stück]	PG	TZ	Preis 100 Stück €
FGRS Universal M8 12-15	**562340**	4048962440799	1/4	12 - 15	M8	18 x 1,0	300	25	701	P	**130,10**
FGRS Universal M8 16-19	**562341**	4048962440805	3/8	16 - 19	M8	18 x 1,0	275	25	701	P	**132,20**
FGRS Universal M8 20-24	**562342**	4048962440812	1/2	20 - 24	M8	18 x 1,0	275	25	701	P	**138,00**
FGRS Universal M8 25-30	**562343**	4048962440829	3/4	25 - 30	M8	18 x 1,0	275	25	701	P	**144,25**
FGRS Universal M8 31-37	**562344**	4048962440836	1	31 - 37	M8	18 x 1,0	250	25	701	P	**150,60**
FGRS Universal M8 38-45	**562345**	4048962440843	1 1/4	38 - 45	M8	18 x 1,2	200	25	701	P	**178,40**
FGRS Universal M8 46-52	**562346**	4048962440850	1 1/2	46 - 52	M8	18 x 1,2	175	25	701	P	**181,20**
FGRS Universal M8 53-59	**562347**	4048962440867	–	53 - 59	M8	18 x 1,2	175	25	701	P	**231,80**
FGRS Universal M8 60-66	**562348**	4048962440874	2	60 - 66	M8	18 x 1,2	160	10	701	P	**243,75**

Gelenkrohrschelle FGRS Universal M8/M10

FGRS Universal M8/M10

Artikelbezeichnung	Art.-Nr.	GTIN / EAN	Nenngröße [in]	Spannbereich D [mm]	Anschlussgewinde A	Breite x Stärke Schellenband b x s [mm]	Umkarton [Stück]	Verkaufseinheit [Stück]	PG	TZ	Preis 100 Stück €
FGRS Universal M8/10 12-15	**562349**	4048962440881	1/4	12 - 15	M8 / M10	18 x 1,0	300	25	701	P	**146,00**
FGRS Universal M8/10 16-19	**562350**	4048962440898	3/8	16 - 19	M8 / M10	18 x 1,0	275	25	701	P	**148,80**
FGRS Universal M8/10 20-24	**562351**	4048962440904	1/2	20 - 24	M8 / M10	18 x 1,0	275	25	701	P	**155,85**
FGRS Universal M8/10 25-30	**562352**	4048962440911	3/4	25 - 30	M8 / M10	18 x 1,0	275	25	701	P	**161,70**
FGRS Universal M8/10 31-37	**562353**	4048962440928	1	31 - 37	M8 / M10	18 x 1,0	250	25	701	P	**168,10**
FGRS Universal M8/10 38-45	**562354**	4048962440935	1 1/4	38 - 45	M8 / M10	18 x 1,2	200	25	701	P	**197,65**
FGRS Universal M8/10 46-52	**562355**	4048962440942	1 1/2	46 - 52	M8 / M10	18 x 1,2	175	25	701	P	**240,30**
FGRS Universal M8/10 53-59	**562356**	4048962440959	–	53 - 59	M8 / M10	18 x 1,2	175	25	701	P	**252,15**
FGRS Universal M8/10 60-66	**562357**	4048962440966	2	60 - 66	M8 / M10	18 x 1,2	160	10	701	P	**287,30**
FGRS Universal M8/10 108-115	**562459**	4048962441536	4	108 - 115	M8 / M10	20 x 1,8	50	10	701	P	**495,05**
FGRS Universal M8/10 73-80	**562456**	4048962441505	–	73 - 80	M8 / M10	20 x 1,8	90	10	701	P	**409,50**
FGRS Universal M8/10 95-103	**562458**	4048962441529	–	95 - 103	M8 / M10	20 x 1,8	60	10	701	P	**476,40**
FGRS Universal M8/10 83-90	**562457**	4048962441512	3	83 - 90	M8 / M10	20 x 1,8	80	10	701	P	**450,10**

Gelenkrohrschelle FGRS

FGRS

Artikelbezeichnung	Art.-Nr.	GTIN / EAN	Nenngröße [in]	Spannbereich D [mm]	Anschlussgewinde A	Breite x Stärke Schellenband b x s [mm]	Umkarton [Stück]	Verkaufseinheit [Stück]	PG	TZ	Preis 100 Stück €
FGRS 8 - 11	**537212**	4048962253788	–	8 - 11	M8	20 x 1,25	100	100	701	P	**114,05**
FGRS 12 - 14	**079420**	4006209794203	1/4	12-14	M8	20 x 1,25	100	100	701	P	**116,90**
FGRS 15 - 19	**079421**	4006209794210	3/8	15 - 19	M8	20 x 1,25	100	100	701	P	**118,15**
FGRS 20 - 24	**079422**	4006209794227	1/2	20 - 24	M8	20 x 1,25	100	100	701	P	**123,80**
FGRS 25 - 30	**079423**	4006209794234	3/4	25 - 30	M8	20 x 1,25	100	100	701	P	**128,75**
FGRS 32 - 37	**079424**	4006209794241	1	32 - 37	M8	20 x 1,25	100	100	701	P	**133,70**
FGRS 40 - 44	**079425**	4006209794258	1 1/4	40 - 44	M8	20 x 1,5	50	50	701	P	**158,65**
FGRS 45 - 50	**079426**	4006209794265	1 1/2	45 - 50	M8	20 x 1,5	50	50	701	P	**166,10**
FGRS 50 - 55	**079427**	4006209794272	–	50 - 55	M8	20 x 1,5	50	50	701	P	**211,95**
FGRS 56 - 63	**079428**	4006209794289	2	56 - 63	M8	20 x 1,5	50	50	701	P	**223,20**

Gelenkrohrschelle FGRS M8/M10

FGRS M8 / M10

Artikelbezeichnung	Art.-Nr.	GTIN / EAN	Nenngröße [in]	Spannbereich D [mm]	Anschlussgewinde A	Breite x Stärke Schellenband b x s [mm]	Umkarton [Stück]	Verkaufseinheit [Stück]	PG	TZ	Preis 100 Stück €
FGRS 12 - 14 M8/M10	**512645**	4048962117714	1/4	12 - 14	M8 / M10	20 x 1,25	100	100	701	P	**129,35**
FGRS 15 - 19 M8/M10	**512646**	4048962117721	3/8	15 - 19	M8 / M10	20 x 1,25	100	100	701	P	**132,15**
FGRS 20 - 24 M8/M10	**512647**	4048962117738	1/2	20 - 24	M8 / M10	20 x 1,25	100	100	701	P	**139,60**
FGRS 25 - 30 M8/M10	**512648**	4048962117745	3/4	25 - 30	M8 / M10	20 x 1,25	100	100	701	P	**145,65**
FGRS 32 - 37 M8/M10	**512649**	4048962117752	1	32 - 37	M8 / M10	20 x 1,25	100	100	701	P	**151,20**
FGRS 40 - 44 M8/M10	**512650**	4048962117769	1 1/4	40 - 44	M8 / M10	20 x 1,5	50	50	701	P	**179,10**
FGRS 45 - 50 M8/M10	**512651**	4048962117776	1 1/2	45 - 50	M8 / M10	20 x 1,5	50	50	701	P	**182,80**
FGRS 56 - 63 M8/M10	**512652**	4048962117783	2	56 - 63	M8 / M10	20 x 1,5	50	50	701	P	**243,00**
FGRS 50 - 55 M8/M10	**568671**	4048962489699	–	50 - 55	M8 / M10	20 x 1,5	50	50	701	P	**212,90**

Gelenkrohrschellen-Sets FGRS

FGRS Set

Artikelbezeichnung	Art.-Nr.	GTIN / EAN	Inhalt	Umkarton [Stück]	Verkaufseinheit [Stück]	PG	TZ	Preis 100 Stück €
Rohrschellen-Set FGRS 15-19	**547056**	4048962334005	10 x Universaldübel UX 10x60, 10 x Stockschraube 8x80 m. Torx 10 x Gelenkrohrschelle FGRS 15-19	10	10	305	T	**163,95**
Rohrschellen-Set FGRS 20-24	**547057**	4048962334012	10 x Universaldübel UX 10x60, 10 x Stockschraube 8x80 m. Torx 10 x Gelenkrohrschelle FGRS 20-24	10	10	305	T	**168,50**
Rohrschellen-Set FGRS 25-30	**547058**	4048962334029	10 x Universaldübel UX 10x60, 10 x Stockschraube 8x80 m. Torx 10 x Gelenkrohrschelle FGRS 25-30	10	10	305	T	**173,15**
Rohrschellen-Set FGRS 32-37	**547059**	4048962334036	10 x Universaldübel UX 10x60, 10 x Stockschraube 8x80 m. Torx 10 x Gelenkrohrschelle FGRS 32-37	10	10	305	T	**177,70**

Gelenkrohrschelle FKS

FKS

Artikelbezeichnung	Art.-Nr.	GTIN / EAN	Nenngröße [in]	Spannbereich D [mm]	Anschlussgewinde A	Breite x Stärke Schellenband b x s [mm]	Umkarton [Stück]	Verkaufseinheit [Stück]	PG	TZ	Preis 100 Stück €
FKS 15 - 19	**562609**	4048962442533	3/8	15 - 19	M8	20 x 1,25	100	100	701	P	**183,05**
FKS 20 - 24	**562610**	4048962442540	1/2	20 - 24	M8	20 x 1,25	100	100	701	P	**187,95**
FKS 25 - 30	**562611**	4048962442557	3/4	25 - 30	M8	20 x 1,25	100	100	701	P	**194,70**
FKS 32 - 37	**562612**	4048962442564	1	32 - 37	M8	20 x 1,25	100	100	701	P	**208,10**
FKS 40 - 44	**562613**	4048962442571	1 1/4	40 - 44	M8	20 x 1,5	50	50	701	P	**230,35**
FKS 45 - 50	**562614**	4048962442588	1 1/2	45 - 50	M8	20 x 1,5	50	50	701	P	**251,85**
FKS 50 - 55	**562615**	4048962442595	–	50 - 55	M8	20 x 1,5	50	50	701	P	**307,20**
FKS 56 - 63	**562616**	4048962442601	2	56 - 63	M8	20 x 1,5	50	50	701	P	**336,75**

Rohrschelle FRS-L Universal

FRS-L Universal

Artikelbezeichnung	Art.-Nr.	GTIN / EAN	Nenngröße [in]	Spannbereich D [mm]	Anschlussgewinde A	Breite x Stärke Schellenband b x s [mm]	Umkarton [Stück]	Verkaufseinheit [Stück]	PG	TZ	Preis 100 Stück €
FRS-L 8 - 11 Universal	**539443**	4048962269550	–	8 - 11	M8 / M10	18 x 1,0	325	25	701	P	**142,90**
FRS-L 12 - 15 Universal	**539444**	4048962269567	1/4	12 - 15	M8 / M10	18 x 1,0	300	25	701	P	**147,35**
FRS-L 16 - 19 Universal	**539445**	4048962269574	3/8	16 - 19	M8 / M10	18 x 1,0	275	25	701	P	**150,35**
FRS-L 20 - 24 Universal	**539446**	4048962269581	1/2	20 - 24	M8 / M10	18 x 1,0	275	25	701	P	**158,05**

Rohrschelle FRS-L Universal

FRS-L Universal

Artikelbezeichnung	Art.-Nr.	GTIN / EAN	Nenngröße [in]	Spannbereich D [mm]	Anschlussgewinde A	Breite x Stärke Schellenband b x s [mm]	Umkarton [Stück]	Verkaufseinheit [Stück]	PG	TZ	Preis 100 Stück €
FRS-L 25 - 30 Universal	539447	4048962269598	3/4	25 - 30	M8 / M10	18 x 1,0	275	25	701	P	162,05
FRS-L 31 - 37 Universal	539448	4048962269604	1	31 - 37	M8 / M10	18 x 1,0	250	25	701	P	172,55
FRS-L 38 - 45 Universal	539449	4048962269611	1 1/4	38 - 45	M8 / M10	18 x 1,2	200	25	701	P	197,75
FRS-L 46 - 52 Universal	539450	4048962269628	1 1/2	46 - 52	M8 / M10	18 x 1,2	175	25	701	P	204,75
FRS-L 53 - 59 Universal	539451	4048962269635	–	53 - 59	M8 / M10	18 x 1,2	175	25	701	P	233,30
FRS-L 60 - 66 Universal	539452	4048962269642	2	60 - 66	M8 / M10	18 x 1,2	160	10	701	P	245,00
FRS-L 67 - 75 Universal	539453	4048962269659	–	67 - 75	M8 / M10	20 x 1,8	90	10	701	P	324,35
FRS-L 76 - 84 Universal	539454	4048962269666	2 1/2	76 - 84	M8 / M10	20 x 1,8	90	10	701	P	397,30
FRS-L 85 - 93 Universal	539455	4048962269673	3	85 - 93	M8 / M10	20 x 1,8	80	10	701	P	420,85
FRS-L 94 - 100 Universal	539456	4048962269680	–	94 - 100	M8 / M10	20 x 1,8	70	10	701	P	444,50
FRS-L 101 - 110 Universal	539457	4048962269697	–	101 - 110	M8 / M10	20 x 1,8	60	10	701	P	449,15
FRS-L 110 - 119 Universal	539459	4048962269703	4	110 - 119	M8 / M10	20 x 1,8	50	10	701	P	468,15
FRS-L 120 - 129 Universal	544905	4048962317824	–	120 - 129	M8 / M10	25 x 2,0	40	5	701	P	843,15
FRS-L 130 - 137 Universal	544906	4048962317831	–	130 - 137	M8 / M10	25 x 2,0	35	5	701	P	928,75
FRS-L 138 - 145 Universal	544907	4048962317848	5	138 - 145	M8 / M10	25 x 2,0	35	5	701	P	967,05
FRS-L 146 - 155 Universal	544908	4048962317855	–	146 - 155	M8 / M10	25 x 2,0	35	5	701	P	1.027,35
FRS-L 156 - 163 Universal	544909	4048962317862	–	156 - 163	M8 / M10	25 x 2,0	30	5	701	P	1.133,95
FRS-L 164 - 172 Universal	544910	4048962317879	6	164 - 172	M8 / M10	25 x 2,0	25	5	701	P	1.210,25

Rohrschelle FRS Triple

FRS Triple

Artikelbezeichnung	Art.-Nr.	GTIN / EAN	Nenngröße [in]	Spannbereich D [mm]	Anschlussgewinde A	Breite x Stärke Schellenband b x s [mm]	Umkarton [Stück]	Verkaufseinheit [Stück]	PG	TZ	Preis 100 Stück €
FRS Triple 15 - 19	500698	4048962002003	3/8	15 - 19	M8 / M10 / 1/2“	20 x 1,5	100	100	702	P	341,80
FRS Triple 21 - 23	500699	4048962002010	1/2	21 - 23	M8 / M10 / 1/2“	20 x 1,5	100	100	702	P	348,90
FRS Triple 26 - 28	500700	4048962002027	3/4	26 - 28	M8 / M10 / 1/2“	20 x 1,5	100	100	702	P	355,95
FRS Triple 32 - 35	500701	4048962002034	1	32 - 35	M8 / M10 / 1/2“	20 x 1,5	100	100	702	P	363,15
FRS Triple 40 - 43	500702	4048962002041	1 1/4	40 - 43	M8 / M10 / 1/2“	20 x 1,5	50	50	702	P	370,20
FRS Triple 48 - 56	500703	4048962002058	1 1/2	48 - 56	M8 / M10 / 1/2“	20 x 1,5	50	50	702	P	384,50
FRS Triple 57 - 62	500704	4048962002065	2	57 - 63	M8 / M10 / 1/2“	20 x 1,5	50	50	702	P	405,85
FRS Triple 63 - 70	500705	4048962002072	–	63 - 70	M8 / M10 / 1/2“	20 x 1,5	25	25	702	P	434,30
FRS Triple 74 - 80	500706	4048962002089	2 1/2	74 - 80	M8 / M10 / 1/2“	20 x 1,5	25	25	702	P	491,30
FRS Triple 83 - 91	500707	4048962002096	3	83 - 91	M8 / M10 / 1/2“	20 x 1,5	25	25	702	P	534,00
FRS Triple 100 - 105	500708	4048962002102	–	100 - 105	M8 / M10 / 1/2“	23 x 2,0	10	10	702	P	598,00
FRS Triple 108 - 114	500709	4048962002119	4	108 - 114	M8 / M10 / 1/2“	23 x 2,0	10	10	702	P	654,85
FRS Triple 115 - 125	500710	4048962002126	–	115 - 125	M8 / M10 / 1/2“	23 x 2,0	10	10	702	P	697,55
FRS Triple 127 - 135	500711	4048962002133	–	127 - 135	M8 / M10 / 1/2“	23 x 2,0	10	10	702	P	768,75
FRS Triple 135 - 140	500712	4048962002140	5	135 - 140	M8 / M10 / 1/2“	23 x 2,0	10	10	702	P	783,05
FRS Triple 159 - 169	500713	4048962002157	6	159 - 169	M8 / M10 / 1/2“	23 x 2,0	10	10	702	P	854,10

Rohrschelle FRS M8/M10

FRS M8/M10

Artikelbezeichnung	Art.-Nr.	GTIN / EAN	Zulassung ETA	Nenngröße [in]	Spannbereich D [mm]	Anschlussgewinde A	Breite x Stärke Schellenband b x s [mm]	Umkarton [Stück]	Verkaufseinheit [Stück]	PG	TZ	Preis 100 Stück €
FRS 12 - 15 M8/M10	**510969**	4048962104660	●	1/4	12 - 15	M8 / M10	20 x 1,25	100	100	701	P	**127,35**
FRS 15 - 19 M8/M10	**042535**	4006209425350	●	3/8	15 - 19	M8 / M10	20 x 1,25	100	100	701	P	**150,40**
FRS 20 - 24 M8/M10	**042536**	4006209425367	●	1/2	20 - 24	M8 / M10	20 x 1,25	100	100	701	P	**153,60**
FRS 25 - 30 M8/M10	**042537**	4006209425374	●	3/4	25 - 30	M8 / M10	20 x 1,25	100	100	701	P	**156,25**
FRS 32 - 37 M8/M10	**042538**	4006209425381	●	1	32 - 37	M8 / M10	20 x 1,25	100	100	701	P	**161,40**
FRS 40 - 45 M8/M10	**042554**	4006209425541	●	1 1/4	40 - 45	M8 / M10	20 x 1,25	50	50	701	P	**170,35**
FRS 48 - 54 M8/M10	**510970**	4048962104677	●	1 1/2	48 - 54	M8 / M10	20 x 1,25	50	50	701	P	**182,35**
FRS 55 - 61 M8/M10	**042555**	4006209425558	●	2	55 - 61	M8 / M10	20 x 1,25	50	50	701	P	**209,40**
FRS 63 - 67 M8/M10	**091488**	4006209914885	●	2	63 - 67	M8 / M10	20 x 1,25	50	50	701	P	**260,00**
FRS 72 - 80 M8/M10	**091489**	4006209914892	●	2 1/2	72 - 80	M8 / M10	20 x 2,0	25	25	701	P	**324,40**
FRS 87 - 92 M8/M10	**091505**	4006209915059	●	3	87 - 92	M8 / M10	20 x 2,0	25	25	701	P	**373,55**
FRS 95 - 103 M8/M10	**545649**	4048962323498	●	–	95 - 103	M8 / M10	25 x 2,0	25	25	701	P	**426,65**
FRS 108 - 116 M8/M10	**091506**	4006209915066	●	4	108 - 116	M8 / M10	25 x 2,0	20	20	701	P	**463,20**
FRS 121 - 128 M8/M10	**079456**	4006209794562	●	–	121 - 128	M8 / M10	25 x 2,5	10	10	701	P	**715,10**
FRS 133 - 141 M8/M10	**079457**	4006209794579	●	5	133 - 141	M8 / M10	25 x 2,5	10	10	701	P	**757,85**
FRS 159 - 165 M8/M10	**079458**	4006209794586	●	–	159 - 165	M8 / M10	25 x 2,5	8	8	701	P	**873,50**
FRS 165 - 168 M8/M10	**079459**	4006209794593	●	6	165 - 168	M8 / M10	25 x 2,5	8	8	701	P	**961,20**
FRS 200 - 206 M10	**539660**	4048962270860	–	–	200 - 206	M10	25 x 2,5	15	15	701	P	**1.442,00**
FRS 210 - 219 M10	**558335**	4048962411539	–	8	210 - 219	M10	25 x 2,5	15	15	701	P	**1.586,70**

Silikonrohrschelle FRSH

FRSH

Artikelbezeichnung	Art.-Nr.	GTIN / EAN	Nenngröße [in]	Spannbereich D [mm]	Anschlussgewinde A	Breite x Stärke Schellenband b x s [mm]	Umkarton [Stück]	Verkaufseinheit [Stück]	PG	TZ	Preis 100 Stück €
FRSH 15 - 19	**063490**	4006209634905	3/8	15 - 19	M8	20 x 1,25	100	100	702	P	**477,30**
FRSH 20 - 24	**063492**	4006209634929	1/2	20 - 24	M8	20 x 1,25	100	100	702	P	**542,15**
FRSH 25 - 30	**063494**	4006209634943	3/4	25 - 30	M8	20 x 1,25	100	100	702	P	**591,90**
FRSH 32 - 37	**063495**	4006209634950	1	32 - 37	M8	20 x 1,25	100	100	702	P	**660,75**
FRSH 40 - 45	**063498**	4006209634981	1 1/4	40 - 45	M8	20 x 1,25	50	50	702	P	**812,80**
FRSH 48 - 53	**063499**	4006209634998	1 1/2	48 - 53	M8	20 x 1,25	50	50	702	P	**972,00**
FRSH 54 - 59	**063500**	4006209635001	–	54 - 59	M8	20 x 1,25	50	50	702	P	**1.027,95**
FRSH 60 - 64	**063502**	4006209635025	2	60 - 64	M8	20 x 1,25	50	50	702	P	**1.038,45**
FRSH 68 - 73	**063504**	4006209635049	–	68 - 73	M10	25 x 1,5	25	25	702	P	**1.458,85**
FRSH 74 - 78	**063505**	4006209635056	2 1/2	74 - 78	M10	25 x 1,5	25	25	702	P	**1.629,50**
FRSH 80 - 86	**063511**	4006209635117	–	80 - 86	M10	25 x 1,5	25	25	702	P	**1.720,80**
FRSH 87 - 92	**063513**	4006209635131	3	87 - 92	M10	25 x 1,5	25	25	702	P	**1.862,55**
FRSH 95 - 103	**063518**	4006209635186	–	95 - 103	M10	25 x 1,5	25	25	702	P	**2.188,05**
FRSH 102 - 116	**063520**	4006209635209	4	102 - 116	M10	25 x 2,0	20	20	702	P	**2.232,60**
FRSH 133 - 141	**063537**	4006209635377	5	133 - 141	M8 / M10	25 x 2,5	10	10	702	P	**3.133,95**
FRSH 159 - 168	**091507**	4006209915073	–	159 - 168	M8 / M10	25 x 2,5	8	8	702	P	**3.564,10**

Rohrschelle FRSN Triple

FRSN Triple

Artikelbezeichnung	Art.-Nr.	GTIN / EAN	Nenngröße [in]	Spannbereich D [mm]	Anschlussgewinde A	Breite x Stärke Schellenband b x s [mm]	Umkarton [Stück]	Verkaufseinheit [Stück]	PG	TZ	Preis 100 Stück €
FRSN Triple 15 - 19	**500714**	4048962002164	3/8	15 - 19	M8 / M10 / 1/2“	20 x 1,5	100	100	702	P	**334,70**
FRSN Triple 21 - 23	**500715**	4048962002171	1/2	21 - 23	M8 / M10 / 1/2“	20 x 1,5	100	100	702	P	**341,80**
FRSN Triple 26 - 28	**500716**	4048962002188	3/4	26 - 28	M8 / M10 / 1/2“	20 x 1,5	100	100	702	P	**337,65**
FRSN Triple 32 - 35	**500717**	4048962002195	1	32 - 35	M8 / M10 / 1/2“	20 x 1,5	100	100	702	P	**355,95**
FRSN Triple 40 - 43	**500718**	4048962002201	1 1/4	40 - 43	M8 / M10 / 1/2“	20 x 1,5	50	50	702	P	**363,15**
FRSN Triple 48 - 56	**500719**	4048962002218	1 1/2	48 - 56	M8 / M10 / 1/2“	20 x 1,5	50	50	702	P	**370,20**
FRSN Triple 57 - 62	**500720**	4048962002225	2	57 - 63	M8 / M10 / 1/2“	20 x 1,5	50	50	702	P	**391,60**
FRSN Triple 63 - 70	**500721**	4048962002232	–	63 - 70	M8 / M10 / 1/2“	20 x 1,5	50	50	702	P	**405,85**
FRSN Triple 74 - 80	**500722**	4048962002249	2 1/2	74 - 80	M8 / M10 / 1/2“	20 x 1,5	25	25	702	P	**512,60**
FRSN Triple 83 - 91	**500723**	4048962002256	3	83 - 91	M8 / M10 / 1/2“	20 x 1,5	25	25	702	P	**548,10**
FRSN Triple 100 - 105	**500724**	4048962002263	–	100 - 105	M8 / M10 / 1/2“	23 x 2,0	10	10	702	P	**654,85**
FRSN Triple 108 - 114	**500725**	4048962002270	4	108 - 114	M8 / M10 / 1/2“	23 x 2,0	10	10	702	P	**662,05**

Rohrschelle FRSN

FRSN

Artikelbezeichnung	Art.-Nr.	GTIN / EAN	Nenngröße [in]	Spannbereich D [mm]	Anschlussgewinde A	Breite x Stärke Schellenband b x s [mm]	Umkarton [Stück]	Verkaufseinheit [Stück]	PG	TZ	Preis 100 Stück €
FRSN 15 - 19 M8/M10	**049459**	4006209494592	3/8	15 - 19	M8 / M10	20 x 1,5	100	100	701	P	**174,45**
FRSN 21 - 23 M8/M10	**049789**	4006209497890	1/2	21 - 23	M8 / M10	20 x 1,5	100	100	701	P	**191,10**
FRSN 25 - 28 M8/M10	**049790**	4006209497906	3/4	25 - 28	M8 / M10	20 x 1,5	100	100	701	P	**195,35**
FRSN 32 - 36 M8/M10	**049793**	4006209497937	1	32 - 36	M8 / M10	20 x 1,5	100	100	701	P	**200,70**
FRSN 38 - 43 M8/M10	**049794**	4006209497944	1 1/4	38 - 43	M8 / M10	20 x 1,5	50	50	701	P	**210,25**
FRSN 44 - 49 M8/M10	**049902**	4006209499023	1 1/2	44 - 49	M8 / M10	20 x 1,5	50	50	701	P	**231,50**
FRSN 50 - 56 M8/M10	**049922**	4006209499221	–	50 - 56	M8 / M10	20 x 1,5	50	50	701	P	**234,85**
FRSN 57 - 61 M8/M10	**049944**	4006209499443	2	57 - 61	M8 / M10	20 x 1,5	50	50	701	P	**296,05**
FRSN 63 - 70 M8/M10	**049945**	4006209499450	–	63 - 70	M8 / M10	20 x 1,5	50	50	701	P	**315,60**
FRSN 70 - 77 M8/M10	**049947**	4006209499474	2 1/2	70 - 77	M8 / M10	20 x 1,5	25	25	701	P	**329,55**
FRSN 80 - 83 M8/M10	**049948**	4006209499481	–	80 - 83	M8 / M10	20 x 1,5	25	25	701	P	**382,20**
FRSN 83 - 91 M8/M10	**049979**	4006209499795	3	83 - 91	M8 / M10	20 x 2,0	25	25	701	P	**438,10**
FRSN 100 - 106 M8/M10	**050006**	4006209500064	–	100 - 106	M8 / M10	20 x 2,0	25	25	701	P	**587,40**
FRSN 108 - 114 M8/M10	**050008**	4006209500088	4	108 - 114	M8 / M10	20 x 2,0	25	25	701	P	**597,25**
FRSN 118 - 122 M8/M10	**500744**	4048962002393	–	118 - 122	M8 / M10	20 x 2,0	25	25	701	P	**657,50**
FRSN 123 - 128 M8/M10	**050009**	4006209500095	–	123 - 128	M8 / M10	25 x 2,5	25	25	701	P	**683,00**
FRSN 131 - 136 M8/M10	**050010**	4006209500101	–	131 - 136	M8 / M10	25 x 2,5	25	25	701	P	**790,20**
FRSN 137 - 146 M8/M10	**050023**	4006209500231	5	137 - 146	M8 / M10	25 x 2,5	25	25	701	P	**819,00**
FRSN 146 - 156 M8/M10	**500746**	4048962002416	–	146 - 156	M8 / M10	25 x 2,5	25	25	701	P	**877,25**
FRSN 159 - 165 M10/M12	**500747**	4048962002423	–	159 - 165	M10 / M12	25 x 2,5	25	25	701	P	**1.296,85**
FRSN 166 - 175 M10/M12	**500748**[1)]	4048962002430	–	166 - 175	M10 / M12	25 x 2,5	20	20	701	P	**1.577,30**
FRSN 200 - 206 M10/M12	**500751**[1)]	4048962002461	–	200 - 206	M10 / M12	25 x 2,5	10	10	701	P	**1.902,55**
FRSN 210 - 219 M10/M12	**500752**[1)]	4048962002478	8	210 - 219	M10 / M12	25 x 2,5	10	10	701	P	**2.100,40**

[1)] Ab Ø 166 ist das Schellenband gelocht und mit Schraube und Mutter verbunden.

Massivrohrschelle FRSM

FRSM

Artikelbezeichnung	Art.-Nr.	GTIN / EAN	Nenngröße [in]	Spannbereich D [mm]	Anschlussgewinde A	Breite x Stärke Schellenband b x s [mm]	Umkarton [Stück]	Verkaufseinheit [Stück]	PG	TZ	Preis 100 Stück €
FRSM 3/8“	**535494**	4048962240238	3/8	14 - 20	1/2“	20 x 2,0	25	25	706	P	**772,65**
FRSM 1/2“	**535497**	4048962240269	1/2	21 - 26	1/2“	20 x 2,0	25	25	706	P	**776,35**
FRSM 3/4“	**535498**	4048962240276	3/4	26 - 30	1/2“	20 x 2,0	25	25	706	P	**886,80**
FRSM 1“	**535499**	4048962240283	1	31 - 38	1/2“	20 x 2,0	25	25	706	P	**904,85**
FRSM 1 1/4“	**535500**	4048962240290	1 1/4	40 - 47	1/2“	20 x 2,0	25	25	706	P	**928,80**
FRSM 1 1/2“	**535501**	4048962240306	1 1/2	48 - 54	1/2“	20 x 2,0	25	25	706	P	**954,00**
FRSM 2“	**535502**	4048962240313	2	60 - 66	1/2“	20 x 2,0	25	25	706	P	**959,65**
FRSM 2 1/2“	**535503**	4048962240320	2 1/2	73 - 80	1/2“	25 x 2,5	10	10	706	P	**1.332,70**
FRSM 3“	**535504**	4048962240337	3	87 - 94	1/2“	25 x 2,5	10	10	706	P	**1.611,90**
FRSM 110 mm	**535505**	4048962240344	–	105 - 112	1/2“	25 x 2,5	10	10	706	P	**1.931,00**
FRSM 4“	**535506**	4048962240351	4	112 - 118	1/2“	25 x 2,5	10	10	706	P	**1.992,80**
FRSM 133 mm	**535507**	4048962240368	–	132 - 137	1/2“	25 x 2,5	10	10	706	P	**2.218,50**
FRSM 5“	**535508**	4048962240375	5	137 - 142	1/2“	25 x 2,5	10	10	706	P	**2.361,85**
FRSM 160 mm	**535509**	4048962240382	–	159 - 164	1/2“	25 x 2,5	8	8	706	P	**2.587,90**
FRSM 6“	**535511**	4048962240399	6	164 - 169	1/2“	25 x 2,5	8	8	706	P	**2.769,45**

Massivrohrschelle FRSM M10/M12/M16

FRSM

Artikelbezeichnung	Art.-Nr.	GTIN / EAN	Nenngröße [in]	Spannbereich D [mm]	Anschlussgewinde A	Breite x Stärke Schellenband b x s [mm]	Umkarton [Stück]	Verkaufseinheit [Stück]	PG	TZ	Preis 1 Stück €
FRSM 1/2“ M10/M12	**554243**	4048962391879	1/2	19 - 23	M10 / M12	25 x 2,5	50	50	706	P	**7,00**
FRSM 3/4“ M10/M12	**554244**	4048962391886	3/4	24 - 29	M10 / M12	25 x 2,5	50	50	706	P	**7,30**
FRSM 1“ M10/M12	**554245**	4048962391893	1	33 - 36	M10 / M12	25 x 2,5	50	50	706	P	**7,65**
FRSM 1 1/4“ M10/M12	**554246**	4048962391909	1 1/4	40 - 45	M10 / M12	25 x 2,5	20	20	706	P	**8,00**
FRSM 1 1/2“ M10/M12	**554247**	4048962391916	1 1/2	47 - 52	M10 / M12	25 x 2,5	20	20	706	P	**8,15**
FRSM 53 - 58 M10/M12	**554248**	4048962391923	–	53 - 58	M10 / M12	25 x 2,5	20	20	706	P	**8,40**
FRSM 2“ M10/M12	**554249**	4048962391930	2	60 - 65	M10 / M12	25 x 2,5	20	20	706	P	**8,60**
FRSM 2 1/2“ M10/M12	**554250**	4048962391947	2 1/2	73 - 78	M10 / M12	30 x 3,0	20	20	706	P	**11,80**
FRSM 79 - 85 M10/M12	**554251**	4048962391954	–	79 - 85	M10 / M12	30 x 3,0	20	20	706	P	**12,10**
FRSM 3“ M10/M12	**554252**	4048962391961	3	88 - 93	M10 / M12	30 x 3,0	20	20	706	P	**12,25**
FRSM 102 M10/M12	**554253**	4048962391978	–	100 - 106	M10 / M12	30 x 3,0	20	20	706	P	**13,65**
FRSM 4“ M10/M12	**554254**	4048962391985	4	108 - 116	M10 / M12	30 x 3,0	20	20	706	P	**14,85**
FRSM 124 - 129 M10/M12	**093709**	4006209937099	–	124 - 129	M10 / M12	30 x 3,0	20	20	706	P	**21,40**
FRSM 131 - 137 M10/M12	**093710**	4006209937105	–	131 - 137	M10 / M12	30 x 3,0	20	20	706	P	**21,50**
FRSM 138 - 145 M10/M12	**093711**	4006209937112	5	138 - 145	M10 / M12	30 x 3,0	20	20	706	P	**21,90**
FRSM 156 - 162 M10/M12	**093712**	4006209937129	–	156 - 162	M10 / M12	30 x 3,0	20	20	706	P	**22,45**
FRSM 165 - 171 M10/M12	**093713**	4006209937136	6	165 - 171	M10 / M12	30 x 3,0	20	20	706	P	**22,85**
FRSM 177 - 183 M10/M12	**558303**	4048962411409	–	177 - 183	M10 / M12	30 x 3,0	20	20	706	P	**22,55**
FRSM 188 - 194 M10/M12	**093714**	4006209937143	7	188 - 194	M10 / M12	30 x 3,0	10	10	706	P	**23,05**
FRSM 196 - 203 M10/M12	**093715**	4006209937150	–	196 - 203	M10 / M12	30 x 3,0	10	10	706	P	**24,65**
FRSM 212 M12/M16	**505453**	4048962069792	–	205 - 214	M12 / M16	40 x 4,0	10	10	706	P	**44,05**

Massivrohrschelle FRSM M10/M12/M16

FRSM

Artikelbezeichnung	Art.-Nr.	GTIN / EAN	Nenngröße [in]	Spannbereich D [mm]	Anschlussgewinde A	Breite x Stärke Schellenband b x s [mm]	Umkarton [Stück]	Verkaufseinheit [Stück]	PG	TZ	Preis 1 Stück €
FRSM 8“ M12/M16	**505454**	4048962069808	8	219 - 225	M12 / M16	40 x 4,0	10	10	706	P	**45,60**
FRSM 250 M12/M16	**505455**	4048962069815	–	244 - 250	M12 / M16	40 x 4,0	10	10	706	P	**48,05**
FRSM 10“ M12/M16	**505456**	4048962069822	10	267 - 273	M12 / M16	40 x 4,0	10	10	706	P	**51,05**
FRSM 277 - 283 M12/M16	**558304**	4048962411416	–	277 - 283	M12 / M16	40 x 4,0	10	10	706	P	**51,35**
FRSM 300 M12/M16	**505457**	4048962069839	–	297 - 304	M12 / M16	40 x 4,0	10	10	706	P	**53,70**
FRSM 12“ M12/M16	**505458**	4048962069846	12	320 - 328	M12 / M16	40 x 4,0	10	10	706	P	**68,60**
FRSM 305 - 316 M12/M16	**552858**	4048962361896	–	305 - 316	M12 / M16	40 x 4,0	10	10	706	P	**59,95**
FRSM 348 - 356 M16	**504594**	4048962063721	–	348 - 356	M16	50 x 5,0	1	1	706	P	**121,05**
FRSM 364 - 372 M16	**504595**	4048962063738	–	364 - 372	M16	50 x 5,0	1	1	706	P	**126,20**
FRSM 400 - 409 M16	**504596**	4048962063745	–	400 - 409	M16	50 x 5,0	1	1	706	P	**134,05**
FRSM 454 - 462 M16	**504597**	4048962063752	–	454 - 462	M16	50 x 5,0	1	1	706	P	**148,70**
FRSM 500 - 508 M16	**504598**	4048962063769	–	500 - 508	M16	50 x 5,0	1	1	706	P	**165,05**

Kälteschelle FRSK

FRSK

Artikelbezeichnung	Art.-Nr.	GTIN / EAN	Nenngröße [in]	Anschlussgewinde A	Höhe H [mm]	Umkarton [Stück]	Verkaufseinheit [Stück]	PG	TZ	Preis 1 Stück €
FRSK 10 - 13 M8/M10	**560906**	4048962430974	1/4	M8 / M10	69	25	25	704	P	**17,80**
FRSK 15 - 18 M8/M10	**560907**	4048962430981	3/8	M8 / M10	76	25	25	704	P	**18,25**
FRSK 19 - 22 M8/M10	**560908**	4048962430998	1/2	M8 / M10	76	25	25	704	P	**19,05**
FRSK 25 - 28 M8/M10	**560909**	4048962431001	3/4	M8 / M10	83	25	25	704	P	**20,40**
FRSK 32 - 35 M8/M10	**560970**	4048962431018	1	M8 / M10	100	20	20	704	P	**21,55**
FRSK 38 - 41 M8/M10	**560971**	4048962431025	–	M8 / M10	100	20	20	704	P	**23,15**
FRSK 42 - 45 M8/M10	**560972**	4048962431032	1 1/4	M8 / M10	100	20	20	704	P	**22,80**
FRSK 48 - 52 M8/M10	**560973**	4048962431049	1 1/2	M8 / M10	109	20	20	704	P	**24,70**
FRSK 54 - 57 M8/M10	**560974**	4048962431056	–	M8 / M10	118	20	20	704	P	**26,20**
FRSK 60 - 64 M8/M10	**560975**	4048962431063	2	M8 / M10	118	20	20	704	P	**29,80**
FRSK 67 - 70 M8/M10	**560976**	4048962431070	–	M8 / M10	125	20	20	704	P	**42,25**
FRSK 73 - 76 M8/M10	**560977**	4048962431087	2 1/2	M8 / M10	135	10	10	704	P	**46,50**
FRSK 89 - 92 M8/M10	**560978**	4048962431094	3	M8 / M10	156	10	10	704	P	**53,40**
FRSK 101 - 104 M8/M10	**560979**	4048962431100	–	M8 / M10	164	10	10	704	P	**62,20**
FRSK 108 - 110 M8/M10	**560980**	4048962431117	–	M8 / M10	172	10	10	704	P	**64,95**
FRSK 114 - 115 M8/M10	**560981**	4048962431124	4	M8 / M10	172	10	10	704	P	**67,60**
FRSK 125 - 127 M8/M10	**560982**	4048962431131	–	M8 / M10	190	10	10	704	P	**80,85**
FRSK 130 - 133 M8/M10	**560983**	4048962431148	–	M8 / M10	190	5	5	704	P	**88,55**
FRSK 139 - 141 M8/M10	**560984**	4048962431155	5	M8 / M10	199	5	5	704	P	**94,10**
FRSK 152 - 154 M12	**560985**	4048962431162	–	M12	208	5	5	704	P	**104,35**
FRSK 159 - 160 M12	**560986**	4048962431179	–	M12	214	5	5	704	P	**114,60**
FRSK 168 - 170 M12	**560987**	4048962431186	6	M12	224	5	5	704	P	**124,90**
FRSK 190 - 194 M12	**560988**	4048962431193	–	M12	248	4	4	704	P	**129,55**
FRSK 200 - 204 M12	**560989**	4048962431209	–	M12	258	4	4	704	P	**134,20**

Kälteschelle FRSK

FRSK

Artikelbezeichnung	Art.-Nr.	GTIN / EAN	Nenngröße [in]	Anschlussgewinde A	Höhe H [mm]	Umkarton [Stück]	Verkaufseinheit [Stück]	PG	TZ	Preis 1 Stück €
FRSK 219 - 221 M12	**560990**	4048962431216	7	M12	275	4	4	704	P	**136,75**

Kälteschelle KFT

KFT

Artikelbezeichnung	Art.-Nr.	GTIN / EAN	Innen-Ø D [mm]	Anschlussgewinde A	Breite x Stärke b x s [mm]	Verschlussschraube	Umkarton [Stück]	Verkaufseinheit [Stück]	PG	TZ	Preis 1 Stück €
KFT 9,5	**505576**[1)]	4048962070569	9,5	M8 / M10 / 1/2“	40 x 38	M6	10	1	704	P	**28,90**
KFT 12,7	**505577**	4048962070576	12,7	M8 / M10 / 1/2“	40 x 37	M6	10	1	704	P	**28,95**
KFT 15,8	**505578**	4048962070583	15,8	M8 / M10 / 1/2“	40 x 35	M6	10	1	704	P	**29,00**
KFT 17,2	**505579**[1)]	4048962070590	17,2	M8 / M10 / 1/2“	40 x 30	M6	10	1	704	P	**29,45**
KFT 18,0	**505580**	4048962070606	18,0	M8 / M10 / 1/2“	40 x 33	M6	10	1	704	P	**29,75**
KFT 19,5	**505581**[1)]	4048962070613	19,5	M8 / M10 / 1/2“	40 x 32	M6	10	1	704	P	**31,05**
KFT 21,3	**505582**	4048962070620	21,3	M8 / M10 / 1/2“	40 x 31	M6	10	1	704	P	**31,35**
KFT 22,0	**505583**	4048962070637	22,0	M8 / M10 / 1/2“	40 x 31	M6	10	1	704	P	**31,40**
KFT 26,9	**505584**	4048962070644	26,9	M8 / M10 / 1/2“	40 x 30	M6	10	1	704	P	**32,35**
KFT 28,0	**505585**	4048962070651	28,0	M8 / M10 / 1/2“	40 x 30	M6	10	1	704	P	**32,40**
KFT 33,7	**505587**	4048962070675	33,7	M8 / M10 / 1/2“	40 x 30	M6	10	1	704	P	**36,05**
KFT 35,0	**505588**	4048962070682	35,0	M8 / M10 / 1/2“	40 x 30	M6	10	1	704	P	**36,10**
KFT 40,0	**505589**[1)]	4048962070699	40,0	M8 / M10 / 1/2“	40 x 30	M6	10	1	704	P	**40,45**
KFT 41,2	**505591**[1)]	4048962070705	41,2	M8 / M10 / 1/2“	40 x 30	M6	10	1	704	P	**40,55**
KFT 42,4	**505592**	4048962070712	42,4	M8 / M10 / 1/2“	40 x 30	M6	10	1	704	P	**41,80**
KFT 44,5	**505593**[1)]	4048962070729	44,5	M8 / M10 / 1/2“	40 x 29	M6	10	1	704	P	**41,90**
KFT 48,3	**505594**	4048962070736	48,3	M8 / M10 / 1/2“	40 x 30	M6	10	1	704	P	**42,05**
KFT 50,0	**505595**[1)]	4048962070743	50,0	M8 / M10 / 1/2“	40 x 30	M6	10	1	704	P	**42,20**
KFT 54,0	**505596**	4048962070750	54,0	M8 / M10 / 1/2“	40 x 30	M6	10	1	704	P	**44,80**
KFT 57,0	**505597**	4048962070767	57,0	M8 / M10 / 1/2“	40 x 30	M6	10	1	704	P	**44,85**
KFT 60,3	**505598**	4048962070774	60,3	M8 / M10 / 1/2“	50 x 30	M6	10	1	704	P	**47,25**
KFT 64,0	**505599**	4048962070781	64,0	M8 / M10 / 1/2“	50 x 30	M6	10	1	704	P	**47,60**
KFT 70,0	**505901**	4048962070804	70,0	M8 / M10 / 1/2“	50 x 31	M8	10	1	704	P	**52,85**
KFT 74,0	**505902**[1)]	4048962070811	74,0	M8 / M10 / 1/2“	50 x 31	M8	10	1	704	P	**54,25**
KFT 76,1	**505903**	4048962070828	76,1	M8 / M10 / 1/2“	50 x 30	M8	10	1	704	P	**59,00**
KFT 80,0	**505904**[1)]	4048962070835	80,0	M8 / M10 / 1/2“	50 x 28	M8	10	1	704	P	**63,90**
KFT 84,0	**505905**[1)]	4048962070842	84,0	M8 / M10 / 1/2“	50 x 32	M8	5	1	704	P	**67,20**
KFT 88,9	**505906**	4048962070859	88,9	M8 / M10 / 1/2“	50 x 30	M8	5	1	704	P	**68,00**
KFT 92,1	**505907**[1)]	4048962070866	92,1	M8 / M10 / 1/2“	50 x 28,5	M8	5	1	704	P	**68,15**
KFT 101,0	**505908**[1)]	4048962070873	101,0	M8 / M10 / 1/2“	60 x 40	M8	5	1	704	P	**75,60**
KFT 104,0	**505909**[1)]	4048962070880	104,0	M8 / M10 / 1/2“	60 x 40	M8	5	1	704	P	**80,60**
KFT 108,0	**505910**	4048962070897	108,0	M8 / M10 / 1/2“	60 x 40	M8	5	1	704	P	**80,90**
KFT 114,3	**505911**	4048962070903	114,3	M8 / M10 / 1/2“	60 x 40	M8	5	1	704	P	**84,15**
KFT 129,0	**505914**[1)]	4048962070927	129,0	M8 / M10 / 1/2“	60 x 40	M8	5	1	704	P	**92,35**

[1)] Lieferzeit auf Anfrage.

Kälteschelle KFT

KFT

Artikelbezeichnung	Art.-Nr.	GTIN / EAN	Innen-Ø D [mm]	Anschlussgewinde A	Breite x Stärke b x s [mm]	Verschlussschraube	Umkarton [Stück]	Verkaufseinheit [Stück]	PG	TZ	Preis 1 Stück €
KFT 133,0	**505915**	4048962070934	133,0	M8 / M10 / 1/2“	60 x 40	M8	5	1	704	P	**93,30**
KFT 139,7	**505916**	4048962070941	139,7	M8 / M10 / 1/2“	60 x 40	M8	5	1	704	P	**98,75**
KFT 154,0	**505917**[1)]	4048962070958	154,0	M12 / 1/2“	60 x 40	M10	4	1	704	P	**105,25**
KFT 159,0	**505918**	4048962070965	159,0	M12 / 1/2“	60 x 40	M10	4	1	704	P	**105,80**
KFT 168,3	**505919**	4048962070972	168,3	M12 / 1/2“	60 x 40	M10	4	1	704	P	**126,70**
KFT 193,7	**505920**[1)]	4048962070989	193,7	M16 / 3/4“	100 x 72	M10	2	1	704	P	**184,40**
KFT 204,0	**505921**[1)]	4048962070996	204,0	M16 / 3/4“	100 x 66	M10	1	1	704	P	**184,60**
KFT 219,1	**505922**	4048962071009	219,1	M16 / 3/4“	100 x 60	M10	1	1	704	P	**185,15**
KFT 273	**552859**	4048962361902	273,0	M20 / 3/4“	100 x 60	M16	1	1	704	P	**499,70**
KFT 323,9	**552860**	4048962361919	323,9	M20 / 3/4“	100 x 60	M16	1	1	704	P	**749,55**

[1)] Lieferzeit auf Anfrage.

Rundstahlbügel ETR

ETR

Artikelbezeichnung	Art.-Nr.	GTIN / EAN	Nenngröße [in]	Länge L_1 [mm]	Umkarton [Stück]	Verkaufseinheit [Stück]	PG	TZ	Preis 100 Stück €
ETR 8 - 13	**024415**	4006209244159	1/4	20	100	10	702	P	**51,25**
ETR 12 - 17	**024416**	4006209244166	3/8	20	100	10	702	P	**54,85**
ETR 15 - 21	**024417**	4006209244173	1/2	25	100	10	702	P	**57,45**
ETR 20 - 27	**024418**	4006209244180	3/4	32	50	10	702	P	**65,50**
ETR 26 - 34	**024419**	4006209244197	1	32	50	10	702	P	**71,20**
ETR 33 - 42	**024420**	4006209244203	1 1/4	38	50	10	702	P	**75,20**
ETR 40 - 49	**024421**	4006209244210	1 1/2	38	50	10	702	P	**102,35**
ETR 50 - 60	**024422**	4006209244227	2	40	50	10	702	P	**109,25**
ETR 60 - 70	**024423**	4006209244234	–	43	50	10	702	P	**167,70**
ETR 66 - 76	**024424**	4006209244241	2 1/2	50	50	10	702	P	**240,10**
ETR 70 - 82	**024425**	4006209244258	–	50	50	10	702	P	**247,20**
ETR 80 - 90	**024426**	4006209244265	3	50	50	10	702	P	**262,60**
ETR 90 - 102	**024427**	4006209244272	3 1/2	55	50	5	702	P	**330,50**
ETR 100 - 108	**024428**	4006209244289	–	50	50	5	702	P	**357,60**
ETR 102 - 114	**024429**	4006209244296	4	60	50	5	702	P	**379,05**
ETR 121 - 127	**024430**	4006209244302	–	60	50	5	702	P	**439,40**
ETR 126 - 133	**024431**	4006209244319	–	70	50	5	702	P	**452,80**
ETR 131 - 140	**024432**	4006209244326	5	70	25	5	702	P	**620,65**
ETR 143 - 153	**024433**	4006209244333	–	70	25	5	702	P	**673,60**
ETR 150 - 159	**024434**	4006209244340	–	70	25	5	702	P	**785,95**
ETR 168	**024435**	4006209244357	6	70	25	5	702	P	**806,10**
ETR 193,7	**024436**	4006209244364	–	70	25	5	702	P	**854,70**
ETR 219	**024437**	4006209244371	8	70	25	5	702	P	**1.003,95**

Sprinklerschelle FRSP

FRSP

Artikelbezeichnung	Art.-Nr.	GTIN / EAN	Breite x Stärke Schellenband b x s [mm]	Höhe H [mm]	Umkarton [Stück]	Verkaufseinheit [Stück]	PG	TZ	Preis 100 Stück €
FRSP 1/2“	**516662**	4048962139914	16 x 1,2	55	100	100	702	P	**111,80**
FRSP 3/4“	**516663**	4048962139921	16 x 1,2	62	100	100	702	P	**118,05**
FRSP 1“	**516664**	4048962139938	16 x 1,2	70	100	100	702	P	**133,40**
FRSP 1 - 1/4“	**516665**	4048962139945	16 x 1,2	78	100	100	702	P	**144,75**
FRSP 1 - 1/2“	**516666**	4048962139952	16 x 1,2	83	100	100	702	P	**152,90**
FRSP 2 - 1/2“	**516668**	4048962139976	19 x 2,2	126	60	60	702	P	**235,80**
FRSP 2“	**516667**	4048962139969	16 x 1,2	93	100	100	702	P	**165,20**
FRSP 3“	**516669**	4048962139983	19 x 2,2	147	60	60	702	P	**276,25**
FRSP 4“	**516670**	4048962139990	19 x 2,2	180	24	24	702	P	**392,85**
FRSP 5“	**532356**	4048962216011	19 x 2,5	210	24	24	702	P	**550,00**
FRSP 6“	**516671**	4048962140002	19 x 3,0	251	24	24	702	P	**650,45**
FRSP 8“	**516672**	4048962140019	19 x 3,0	301	12	12	702	P	**782,40**

Sprinklerschlaufe FRSL

FRSL

Artikelbezeichnung	Art.-Nr.	GTIN / EAN	Nenngröße [in]	Breite x Stärke Schellenband b x s [mm]	Höhe H [mm]	Umkarton [Stück]	Verkaufseinheit [Stück]	PG	TZ	Preis 100 Stück €
FRSL 34 M8	**538082**	4048962260922	1	10 x 1,8	67	50	50	702	P	**146,65**
FRSL 43 M8	**538083**	4048962260939	1 1/4	10 x 1,8	67	50	50	702	P	**153,60**
FRSL 49 M8	**538084**	4048962260946	1 1/2	10 x 1,8	72	50	50	702	P	**162,15**
FRSL 60 M8	**538085**	4048962260953	2	10 x 1,8	81	50	50	702	P	**175,15**
FRSL 34 M10	**513302**	4048962121773	1	10 x 1,8	67	50	50	702	P	**150,00**
FRSL 43 M10	**513303**	4048962121780	1 1/4	10 x 1,8	67	50	50	702	P	**160,70**
FRSL 49 M10	**513304**	4048962121797	1 1/2	10 x 1,8	72	50	50	702	P	**169,20**
FRSL 60 M10	**513307**	4048962121810	2	10 x 1,8	81	50	50	702	P	**182,15**
FRSL 76 M10	**513308**	4048962121827	2 1/2	10 x 2,5	98	25	25	702	P	**336,40**
FRSL 90 M10	**513309**	4048962121834	3	10 x 2,5	113	25	25	702	P	**359,35**
FRSL 115 M10	**513310**	4048962121841	4	10 x 2,5	143	25	25	702	P	**411,35**
FRSL 140 M12	**513311**	4048962121858	5	13 x 2,5	157	25	25	702	P	**680,05**
FRSL 170 M12	**513312**	4048962121865	6	13 x 2,5	187	25	25	702	P	**748,90**

Bügelschelle FUBD

FUBD

Artikelbezeichnung	Art.-Nr.	GTIN / EAN	Spannbereich D [mm]	Breite x Stärke Schellenband b x s [mm]	Verschluss-schraube	Höhe H [mm]	Umkar-ton [Stück]	Verkaufs-einheit [Stück]	PG	TZ	Preis 100 Stück €
FUBD 40	**539564**[1]	4048962270327	36 - 40	25 x 1,75	M6	71	100	100	723	P	**551,10**
FUBD 48	**558148**	4048962407563	44 - 48	25 x 2,0	M8	85	50	50	723	P	**644,20**
FUBD 52	**539566**	4048962270334	48 - 52	25 x 2,0	M8	90	50	50	723	P	**647,55**
FUBD 60	**539567**[1]	4048962270341	56 - 60	30 x 2,25	M8	98	50	50	723	P	**757,80**
FUBD 76	**539568**[1]	4048962270358	70 - 76	30 x 2,75	M8	113	25	25	723	P	**1.239,85**
FUBD 94	**539569**[1]	4048962270365	88 - 94	30 x 2,75	M8	141	20	20	723	P	**1.584,25**
FUBD 100	**539570**[1]	4048962270372	94 - 100	30 x 2,75	M8	147	10	10	723	P	**1.859,70**

[1] Lieferzeit auf Anfrage.

Schlauchschelle SGS

SGS

Artikelbezeichnung	Art.-Nr.	GTIN / EAN	Spannbereich D [mm]	Breite x Stärke Schellenband b x s [mm]	Umkar-ton [Stück]	Verkaufs-einheit [Stück]	PG	TZ	Preis 100 Stück €
SGS 9 W2 8 - 12	**045517**	4006209455173	8 - 12	9,0 x 0,6	100	100	702	P	**99,15**
SGS 9 W2 10 - 16	**045518**	4006209455180	10 - 16	9,0 x 0,6	100	100	702	P	**100,45**
SGS 9 W2 12 - 20	**045519**	4006209455197	12 - 20	9,0 x 0,6	100	100	702	P	**104,35**
SGS 9 W2 16 - 27	**045520**	4006209455203	16 - 27	9,0 x 0,6	100	100	702	P	**110,10**
SGS 9 W2 20 - 32	**045521**	4006209455210	20 - 32	9,0 x 0,6	100	100	702	P	**111,55**
SGS 9 W2 25 - 40	**045522**	4006209455227	25 - 40	9,0 x 0,6	100	100	702	P	**117,15**
SGS 9 W2 32 - 50	**045523**	4006209455234	32 - 50	9,0 x 0,6	100	100	702	P	**123,60**
SGS 9 W2 40 - 60	**045524**	4006209455241	40 - 60	9,0 x 0,6	25	25	702	P	**129,35**
SGS 9 W2 50 - 70	**045525**	4006209455258	50 - 70	9,0 x 0,6	25	25	702	P	**148,45**
SGS 9 W2 60 - 80	**045526**	4006209455265	60 - 80	9,0 x 0,6	25	25	702	P	**162,20**
SGS 9 W2 70 - 90	**045527**	4006209455272	70 - 90	9,0 x 0,6	25	25	702	P	**181,35**
SGS 9 W2 80 - 100	**045528**	4006209455289	80 - 100	9,0 x 0,6	25	25	702	P	**189,40**
SGS 9 W2 90 - 110	**045529**	4006209455296	90 - 110	9,0 x 0,6	25	25	702	P	**201,30**
SGS 9 W2 100 - 120	**045530**	4006209455302	100 - 120	9,0 x 0,6	25	25	702	P	**218,80**
SGS 9 W2 110 - 130	**045531**	4006209455319	110 - 130	9,0 x 0,6	25	25	702	P	**319,65**
SGS 9 W2 120 - 140	**045532**	4006209455326	120 - 140	9,0 x 0,6	25	25	702	P	**323,90**

Befestigungsschelle BSM

BSM

Artikelbezeichnung	Art.-Nr.	GTIN / EAN	Abmessung IEC	Spannbereich D [mm]	Umkarton [Stück]	Verkaufseinheit [Stück]	PG	TZ	Preis 100 Stück €
BSM 6	**015014**	4006209150146	–	6	100	100	800	F	**11,30**
BSM 8	**015015**	4006209150153	–	8	100	100	800	F	**11,95**
BSM 10	**015016**	4006209150160	–	10	100	100	800	F	**12,65**
BSM 12	**015017**	4006209150177	–	12	50	50	800	F	**13,30**
BSM 14	**015018**	4006209150184	–	14	50	50	800	F	**13,80**
BSM 15	**015093**	4006209150931	15	15	50	50	800	F	**14,25**
BSM 16	**060149**	4006209601495	16	16	50	50	800	F	**14,85**
BSM 18	**060150**	4006209601501	–	18	50	50	800	F	**17,90**
BSM 20	**060151**	4006209601518	20	20	50	50	800	F	**25,20**
BSM 22	**060152**	4006209601525	–	22	50	50	800	F	**27,90**
BSM 24	**060153**	4006209601532	–	24	50	50	800	F	**30,25**
BSM 25	**090839**	4006209908396	25	25	50	50	800	F	**34,30**
BSM 26	**096958**	4006209969588	–	26	50	50	800	F	**39,10**
BSM 28	**060155**	4006209601556	–	28	50	50	800	F	**43,05**
BSM 30	**015019**	4006209150191	–	30	50	50	800	F	**47,45**
BSM 32	**090840**	4006209908402	32	32	50	50	800	F	**59,40**
BSM 37	**060158**	4006209601587	–	37	25	25	800	F	**76,05**
BSM 40	**090841**	4006209908419	40	40	250	25	800	F	**86,05**
BSM 42	**015021**	8413159150212	–	42	25	25	800	F	**115,90**
BSM 50	**090842**	4006209908426	50	50	200	20	800	F	**133,65**
BSM 63	**090843**	4006209908433	63	63	15	15	800	F	**196,90**

Befestigungsschelle BSMD

BSMD

Artikelbezeichnung	Art.-Nr.	GTIN / EAN	Abmessung IEC	Spannbereich D [mm]	Umkarton [Stück]	Verkaufseinheit [Stück]	PG	TZ	Preis 100 Stück €
BSMD 10	**015068**	4006209150689	–	10	50	50	800	F	**16,45**
BSMD 12	**015069**	4006209150696	–	12	50	50	800	F	**19,10**
BSMD 14	**015070**	4006209150702	–	14	50	50	800	F	**22,30**
BSMD 16	**060169**	4006209601693	16	16	50	50	800	F	**24,15**
BSMD 18	**060170**	4006209601709	–	18	50	50	800	F	**26,40**
BSMD 20	**060171**	4006209601716	20	20	50	50	800	F	**29,85**
BSMD 22	**060172**	4006209601723	–	22	50	50	800	F	**31,75**
BSMD 25	**090844**	4006209908440	25	25	50	50	800	F	**33,35**
BSMD 26	**015076**	4006209150764	–	26	50	50	800	F	**39,65**
BSMD 28	**060175**	4006209601754	–	28	25	25	800	F	**44,40**
BSMD 32	**090845**	4006209908457	32	32	25	25	800	F	**59,05**
BSMD 37	**060178**	4006209601785	–	37	25	25	800	F	**95,65**
BSMD 40	**090846**	4006209908464	40	40	25	25	800	F	**127,15**
BSMD 42	**015081**	8413159150816	–	42	200	20	800	F	**138,70**
BSMD 47	**015082**	8413159150823	–	47	200	20	800	F	**150,70**
BSMD 50	**090847**	4006209908471	50	50	150	15	800	F	**151,80**
BSMD 63	**090848**	4006209908488	63	63	10	10	800	F	**251,70**

Befestigungsschelle BSMZ

BSMZ

Artikelbezeichnung	Art.-Nr.	GTIN / EAN	Abmessung IEC	Spannbereich D [mm]	Umkarton [Stück]	Verkaufseinheit [Stück]	PG	TZ	Preis 100 Stück €
BSMZ 20	**079535**	4006209795354	20	20	50	50	800	F	**52,40**
BSMZ 24	**079536**	4006209795361	–	24	50	50	800	F	**56,10**
BSMZ 28	**079537**	4006209795378	–	28	50	50	800	F	**84,95**

Montageschiene FLS

FLS 17/1.0

FLS 30/1.0

FLS 37/1.2

Artikelbezeichnung	Art.-Nr.	GTIN / EAN	Länge L [mm]	Stärke S [mm]	Umkarton [Stück]	Verkaufseinheit [Stück]	PG	TZ	Preis 1 Stück €
FLS 17/1.0 - 2 m	**538753**	4048962265989	2000	1,0	10	10	721	R	**14,05**
FLS 17/1.0 - 3 m	**538754**	4048962265996	3000	1,0	8	8	721	R	**21,05**
FLS 30/1.0 - 2 m	**538755**	4048962266009	2000	1,0	10	10	721	R	**21,60**
FLS 30/1.0 - 3 m	**538756**	4048962266016	3000	1,0	8	8	721	R	**32,30**
FLS 37/1.2 - 2 m	**538757**	4048962266023	2000	1,2	10	10	721	R	**26,35**
FLS 37/1.2 - 3 m	**538758**	4048962266030	3000	1,2	8	8	721	R	**39,40**
FLS 37/1.2 - 6 m	**538759**	4048962266047	6000	1,2	96	1	721	R	**78,90**

Hand-Schneidewerkzeug FLS

FLS Hand-Schneidewerkzeug

Artikelbezeichnung	Art.-Nr.	GTIN / EAN	Leistungsdaten	Umkarton [Stück]	Verkaufseinheit [Stück]	PG	TZ	Preis 1 Stück €
Hand-Schneidewerkzeug FLS	**543965**	4048962310870	Inkl. Hebelstange und 1m Maßschiene mit Anschlag	1	1	790	P	**2.635,40**

Auslegerkonsole ALK

ALK 17

ALK 30

ALK 37

Artikelbezeichnung	Art.-Nr.	GTIN / EAN	Länge L [mm]	Profil	Umkarton [Stück]	Verkaufseinheit [Stück]	PG	TZ	Preis 1 Stück €
ALK 17 - 200	**538738**	4048962265835	200	17 / 1,0	10	10	724	P	**10,80**
ALK 17 - 300	**538739**	4048962265842	300	17 / 1,0	10	10	724	P	**12,65**
ALK 30 - 200	**538740**	4048962265859	200	30 / 1,0	10	10	724	P	**16,05**
ALK 30 - 300	**538741**	4048962265866	300	30 / 1,0	10	10	724	P	**18,80**
ALK 30 - 450	**538742**	4048962265873	450	30 / 1,0	10	10	724	P	**23,65**
ALK 37 - 300	**538743**	4048962265880	300	37 / 1,2	10	10	724	P	**20,80**
ALK 37 - 450	**538744**	4048962265897	450	37 / 1,2	10	10	724	P	**26,05**
ALK 37 - 600	**538745**	4048962265903	600	37 / 1,2	5	5	724	P	**31,80**

Abdeckkappe AK für Montageschienen

AK 17

AK 30

AK 37

Artikelbezeichnung	Art.-Nr.	GTIN / EAN	Für Profil	Umkarton [Stück]	Verkaufseinheit [Stück]	PG	TZ	Preis 100 Stück €
AK 17	**538746**	4048962265910	17/1.0	100	100	790	A	**41,85**
AK 30	**538747**	4048962265927	30/1,0	100	100	790	A	**48,85**
AK 37	**538748**	4048962265934	37 / 1,2	50	50	790	A	**55,85**

Winkelstütze WS 31-45°

WS 31-45°

Artikelbezeichnung	Art.-Nr.	GTIN / EAN	Loch-Ø D [mm]	Umkarton [Stück]	Verkaufseinheit [Stück]	PG	TZ	Preis 1 Stück €
WS 31 - 45°	**538749**	4048962265941	11	10	10	724	P	**22,80**

Schienenverbinder SV

SV

Artikelbezeichnung	Art.-Nr.	GTIN / EAN	Loch-Ø D [mm]	Umkarton [Stück]	Verkaufseinheit [Stück]	PG	TZ	Preis 1 Stück €
SV 31	**538641**	4048962265033	8,5	25	25	724	P	**2,35**

Schiebemutter FSM Clix P

FSM Clix P

Artikelbezeichnung	Art.-Nr.	GTIN / EAN	Gewinde M	Umkarton [Stück]	Verkaufseinheit [Stück]	PG	TZ	Preis 100 Stück €
FSM Clix P 6	**538643**	4048962265040	M6	50	50	723	P	**148,80**
FSM Clix P 8	**538647**	4048962265088	M8	50	50	723	P	**152,35**
FSM Clix P 10	**538649**	4048962265101	M10	50	50	723	P	**155,80**

Schiebemutter FSM Clix M

FSM Clix M

Artikelbezeichnung	Art.-Nr.	GTIN / EAN	Schlüsselweite SW [mm]	Gewinde M	Umkarton [Stück]	Verkaufseinheit [Stück]	PG	TZ	Preis 100 Stück €
FSM Clix M 6	**538650**	4048962265125	10	M6	50	50	723	P	**163,80**
FSM Clix M 8	**538651**	4048962265132	13	M8	50	50	723	P	**167,60**
FSM Clix M 10	**538652**	4048962265149	17	M10	50	50	723	P	**171,45**

Hammerkopfschraube FHS Clix

FHS Clix

Artikelbezeichnung	Art.-Nr.	GTIN / EAN	Schlüsselweite SW [mm]	Länge L1 [mm]	Gewinde A	Umkarton [Stück]	Verkaufseinheit [Stück]	PG	TZ	Preis 100 Stück €
FHS Clix 8 x 30	**538653**	4048962265156	13	40	M8	100	100	723	P	**176,85**
FHS Clix 8 x 40	**538654**	4048962265163	13	50	M8	100	100	723	P	**183,40**
FHS Clix 8 x 60	**538655**	4048962265170	13	70	M8	100	100	723	P	**193,00**
FHS Clix 8 x 80	**538656**	4048962265187	13	90	M8	50	50	723	P	**203,15**
FHS Clix 8 x 100	**538657**	4048962265194	13	110	M8	50	50	723	P	**214,70**
FHS Clix 8 x 140	**545834**	4048962324402	13	150	M8	50	50	723	P	**326,70**
FHS Clix 8 x 190	**545835**	4048962324426	13	200	M8	50	50	723	P	**385,90**
FHS Clix 10 x 30	**538658**	4048962265200	17	40	M10	100	100	723	P	**209,30**
FHS Clix 10 x 40	**538659**	4048962265217	17	50	M10	100	100	723	P	**213,75**
FHS Clix 10 x 60	**538660**	4048962265224	17	70	M10	50	50	723	P	**242,00**
FHS Clix 10 x 80	**545836**	4048962324433	17	90	M10	50	50	723	P	**268,65**
FHS Clix 10 x 100	**538661**	4048962265231	17	110	M10	50	50	723	P	**261,45**

Sattelflansch SF Clix 31

SF Clix 31

Artikelbezeichnung	Art.-Nr.	GTIN / EAN	Schlüsselweite SW [mm]	Gewinde A	Umkarton [Stück]	Verkaufseinheit [Stück]	PG	TZ	Preis 1 Stück €
SF Clix 31	**538665**	4048962265262	13	M8	10	10	724	P	**24,10**

Montagewinkel MW Clix 90

MW Clix 90°

	Art.-Nr.	GTIN / EAN	Schlüsselweite SW [mm]	Gewinde A	Umkarton [Stück]	Verkaufseinheit [Stück]	PG	TZ	Preis 1 Stück €
Artikelbezeichnung									
MW Clix 90°	**538666**	4048962265279	13	M8	10	10	724	P	**9,00**

Montagewinkel MW / MWU

MW

MWU

	Art.-Nr.	GTIN / EAN	Loch-Ø D [mm]	Umkarton [Stück]	Verkaufseinheit [Stück]	PG	TZ	Preis 1 Stück €
Artikelbezeichnung								
MW 90°	**538668**	4048962265293	8,5	50	50	724	P	**3,75**
MWU 90°	**538667**	4048962265286	8,5	25	25	724	P	**3,85**

18

Halteklaue HK 31

HK 31

	Art.-Nr.	GTIN / EAN	Loch-Ø D [mm]	Umkarton [Stück]	Verkaufseinheit [Stück]	PG	TZ	Preis 100 Stück €
Artikelbezeichnung								
HK 31 8,5	**538663**	4048962265248	8,5	50	50	723	P	**158,50**
HK 31 10,5	**538664**	4048962265255	10,5	50	50	723	P	**162,50**

Trägerkralle TKR 31

TKR 31

	Art.-Nr.	GTIN / EAN	Schlüsselweite SW [mm]	Gewinde A	Umkarton [Stück]	Verkaufseinheit [Stück]	PG	TZ	Preis 1 Stück €
Artikelbezeichnung									
TKR 31	**538751**	4048962265965	10	M6	25	25	724	P	**5,55**

Montageschiene FUS

FUS 21

FUS 41

FUS 62

FUS 21 D

FUS 41 D

FUS 62 D

Artikelbezeichnung	Art.-Nr.	GTIN / EAN	Zulassung ETA	Länge L [mm]	Stärke S [mm]	Umkarton [Stück]	Verkaufseinheit [Stück]	PG	TZ	Preis 1 Stück €
FUS 21/1,5 - 2 m	**545117**	4048962320596	●	2000	1,5	50	1	722	R	**22,55**
FUS 21/1,5 - 3 m	**545118**	4048962320602	●	3000	1,5	50	1	722	R	**33,00**
FUS 21/1,5 - 6 m	**545119**	4048962320619	●	6000	1,5	50	1	722	R	**65,80**
FUS 21/2,0 - 2 m	**040391**	4006209403914	●	2000	2,0	50	1	722	R	**27,15**
FUS 21/2,0 - 3 m	**097660**	4006209976609	●	3000	2,0	1	1	722	R	**40,15**
FUS 21/2,0 - 6 m	**097661**	4006209976616	●	6000	2,0	1	1	722	R	**77,35**
FUS 21/2,5 - 2 m	**092867**	4006209928677	●	2000	2,5	50	1	722	R	**36,30**
FUS 21/2,5 - 3 m	**077349**	4006209773499	●	3000	2,5	1	1	722	R	**53,95**
FUS 21/2,5 - 6 m	**077541**	4006209775417	●	6000	2,5	1	1	722	R	**107,00**
FUS 41/1,5 - 2 m	**545120**	4048962320626	●	2000	1,5	50	1	722	R	**32,15**
FUS 41/1,5 - 3 m	**545126**	4048962320633	●	3000	1,5	1	1	722	R	**47,50**
FUS 41/1,5 - 6 m	**545127**	4048962320640	●	6000	1,5	50	1	722	R	**93,90**
FUS 41/2,0 - 2 m	**040390**	4006209403907	●	2000	2,0	50	1	722	R	**37,20**
FUS 41/2,0 - 3 m	**097658**	4006209976586	●	3000	2,0	1	1	722	R	**55,60**
FUS 41/2,0 - 6 m	**097659**	4006209976593	●	6000	2,0	1	1	722	R	**110,35**
FUS 41/2,5 - 2 m	**092295**	4006209922958	●	2000	2,5	50	1	722	R	**48,35**
FUS 41/2,5 - 3 m	**077347**	4006209773475	●	3000	2,5	1	1	722	R	**71,45**
FUS 41/2,5 - 6 m	**077537**	4006209775370	●	6000	2,5	1	1	722	R	**141,45**
FUS 62/2,5 - 6 m	**504457**	4048962063011	●	6000	2,5	1	1	722	R	**198,10**
FUS 21D/2,0 - 6 m	**535531**	4048962240504	●	6000	2,0	1	1	722	R	**249,55**
FUS 21D/2,0 - 3 m	**504458**	4048962063028	●	3000	2,0	1	1	722	R	**127,90**
FUS 41D/2,5 - 6 m	**504459**	4048962063035	●	6000	2,5	25	1	722	R	**393,15**
FUS 62D/2,5 - 6 m	**504460**	4048962063042	●	6000	2,5	1	1	722	R	**448,50**

Schienenverbinder FUF OC und PFUF OC

FUF OC 41

FUF OC 62

PFUF OC

Artikelbezeichnung	Art.-Nr.	GTIN / EAN	Länge L [mm]	Umkarton [Stück]	Verkaufseinheit [Stück]	PG	TZ	Preis 1 Stück €
FUF OC 41	**504517**	4048962063264	200	20	20	724	P	**25,60**
FUF OC 62	**504518**	4048962063271	400	10	10	724	P	**61,00**
PFUF OC	**533743**	4048962225082	194	6	6	724	P	**20,35**

Auslegerkonsole FCA

FCA 21

FCA 41

FCA 62

FCA 21D

FCA 41 D

Artikelbezeichnung	Art.-Nr.	GTIN / EAN	Länge L [mm]	Profil	Umkarton [Stück]	Verkaufseinheit [Stück]	PG	TZ	Preis 1 Stück €
FCA 21/2,0 - 200	**537207**	4048962253733	200	21 / 2,0	1	1	724	P	**22,15**
FCA 21/2,0 - 300	**537208**	4048962253740	300	21 / 2,0	1	1	724	P	**25,00**
FCA 21/2,0 - 450	**537209**	4048962253757	450	21 / 2,0	1	1	724	P	**28,70**
FCA 41/2,5 - 300	**077359**	4006209773598	300	41 / 2,5	1	1	724	P	**28,95**
FCA 41/2,5 - 450	**077361**	4006209773611	450	41 / 2,5	1	1	724	P	**39,60**
FCA 41/2,5 - 600	**077363**	4006209773635	600	41 / 2,5	1	1	724	P	**45,25**
FCA 41/2,5 - 750	**077365**	4006209773659	750	41 / 2,5	1	1	724	P	**54,10**
FCA 41/2,0 - 300	**559915**	4048962424874	300	41 / 2,0	1	1	724	P	**27,55**
FCA 41/2,0 - 450	**559916**	4048962424881	450	41 / 2,0	1	1	724	P	**37,65**
FCA 41/2,0 - 600	**559917**	4048962424898	600	41 / 2,0	1	1	724	P	**43,00**
FCA 41/2,0 - 750	**559918**	4048962424904	750	41 / 2,0	1	1	724	P	**51,35**
FCA 41/2,0 - 1.000	**559919**	4048962424911	1000	41 / 2,0	1	1	724	P	**64,00**
FCA 62/2,5 - 1.000	**504315**	4048962062366	1000	62 / 2,5	1	1	724	P	**97,65**
FCA 21D/2,0 - 300	**536978**	4048962253016	300	21D / 2,0	1	1	724	P	**33,95**
FCA 21D/2,0 - 450	**536979**	4048962253023	450	21D / 2,0	1	1	724	P	**46,40**
FCA 21D/2,0 - 600	**536980**	4048962253030	600	21D / 2,0	1	1	724	P	**53,00**
FCA 41D/2,5 - 1.000	**504319**	4048962062380	1000	41D / 2,5	1	1	724	P	**128,90**
FCA 41D/2,5 - 750	**504317**	4048962062373	750	41D / 2,5	1	1	724	P	**120,60**
FCA 41D/2,0 - 1.000	**559921**	4048962424935	1000	41D / 2,0	1	1	724	P	**122,40**
FCA 41D/2,0 - 750	**559920**	4048962424928	750	41D / 2,0	1	1	724	P	**114,60**

19

Massive Auslegerkonsole FCAM

FCAM

Artikelbezeichnung	Art.-Nr.	GTIN / EAN	Länge L [mm]	Höhe H [mm]	Umkarton [Stück]	Verkaufseinheit [Stück]	PG	TZ	Preis 1 Stück €
FCAM 300	**504477**	4048962063127	300	246	1	1	724	P	**70,80**
FCAM 400	**504479**	4048962063134	400	270	1	1	724	P	**84,40**
FCAM 500	**504480**	4048962063141	500	284	1	1	724	P	**96,20**
FCAM 600	**504482**	4048962063158	600	319	1	1	724	P	**120,30**
FCAM 700	**505460**	4048962069860	700	343	1	1	724	P	**147,05**

Abdeckkappe FEC für Montageschienen

FEC 21 B

FEC 41 B

FEC 62 B

Artikelbezeichnung	Art.-Nr.	GTIN / EAN	Für Profil	Umkarton [Stück]	Verkaufseinheit [Stück]	PG	TZ	Preis 100 Stück €
FEC 21 B	**077357**	4006209773574	41/21	100	100	790	A	**81,20**
FEC 41 B	**077355**	4006209773550	41/41	100	100	790	A	**95,85**
FEC 62 B	**505551**	4048962070460	41/62	100	100	790	A	**177,15**

Durchsteckverbinder PFCN

PFCN

Artikelbezeichnung	Art.-Nr.	GTIN / EAN	Gewinde A	Umkarton [Stück]	Verkaufseinheit [Stück]	PG	TZ	Preis 1 Stück €
PFCN 41	**533739**	4048962225044	M10	50	50	724	P	**4,30**

Schienenverbinder FDCC

FDCC

Artikelbezeichnung	Art.-Nr.	GTIN / EAN	Gewinde A	Umkarton [Stück]	Verkaufseinheit [Stück]	PG	TZ	Preis 1 Stück €
FDCC	**546148**	4048962327175	M10	100	100	724	P	**3,10**

Sattelflansch PSF

PSF 41

PSF 82

PSF 124

PSFQ 41

Artikelbezeichnung	Art.-Nr.	GTIN / EAN	Für Profil	Umkarton [Stück]	Verkaufseinheit [Stück]	PG	TZ	Preis 1 Stück €
PSF 41	**533740**	4048962225051	21D, 41, 62	10	10	724	P	**46,40**
PSF 82	**533741**	4048962225068	41D	5	5	724	P	**55,10**
PSF 124	**533742**	4048962225075	62D	5	5	724	P	**58,00**
PSFQ 41	**535266**	4048962239263	41	10	10	724	P	**30,85**

Trägerklammer FHBC

FHBC

	Art.-Nr.	GTIN / EAN	Länge L [mm]	Umkarton [Stück]	Verkaufseinheit [Stück]	PG	TZ	Preis 1 Stück €
Artikelbezeichnung								
FHBC	**557375**	4048962400090	90	10	10	726	P	**89,55**

Universalwinkel PUWS

PUWS 2 x 2/135°

PUWS 2 x 2

PUWS 4 x 4

	Art.-Nr.	GTIN / EAN		Umkarton [Stück]	Verkaufseinheit [Stück]	PG	TZ	Preis 1 Stück €
Artikelbezeichnung								
PUWS 2 x 2/135°	**533731**	4048962224979		10	10	724	P	**21,00**
PUWS 2 x 2	**533733**	4048962224986		10	10	724	P	**17,40**
PUWS 4 x 4	**533734**	4048962224993		8	8	724	P	**24,65**

Winkelkonsole PWK

PWK 200/200

	Art.-Nr.	GTIN / EAN		Umkarton [Stück]	Verkaufseinheit [Stück]	PG	TZ	Preis 1 Stück €
Artikelbezeichnung								
PWK 200/200	**533744**	4048962225099		15	15	724	P	**39,80**

Variabler Schienenfuß PVB

PVB

	Art.-Nr.	GTIN / EAN		Umkarton [Stück]	Verkaufseinheit [Stück]	PG	TZ	Preis 1 Stück €
Artikelbezeichnung								
PVB	**534960**	4048962236903		5	5	724	P	**70,20**

Variabler Schienenfuß VB

VB

Artikelbezeichnung	Art.-Nr.	GTIN / EAN		Umkarton [Stück]	Verkaufseinheit [Stück]	PG	TZ	Preis 1 Stück €
VB	**545650**	4048962323504		5	5	724	P	**18,00**

Stützelement PSAE

PSAE

PU

Artikelbezeichnung	Art.-Nr.	GTIN / EAN	Länge L [mm]	Umkarton [Stück]	Verkaufseinheit [Stück]	PG	TZ	Preis 1 Stück €
PSAE 300 Stütze	**535269**	4048962239294	300	10	10	724	P	**58,05**
PSAE 500 Stütze	**535270**	4048962239300	500	10	10	724	P	**71,85**
PU 10,5 U - Scheibe	**535271**	4048962239317	–	50	50	724	P	**2,65**
PU 12,5 U - Scheibe	**535272**	4048962239324	–	50	50	724	P	**2,65**

Verbindungselement PFFF

PFFF

PFFF 4L

Artikelbezeichnung	Art.-Nr.	GTIN / EAN		Umkarton [Stück]	Verkaufseinheit [Stück]	PG	TZ	Preis 1 Stück €
PFFF 2L	**533745**	4048962225105		20	20	724	P	**4,00**
PFFF 4L	**535268**	4048962239287		25	25	724	P	**9,55**

Verbindungselement PFAF

PFAF 2

PFAF 3

PFAF 4

PFAF A4

Artikelbezeichnung	Art.-Nr.	GTIN / EAN		Umkarton [Stück]	Verkaufseinheit [Stück]	PG	TZ	Preis 1 Stück €
PFAF 2	**533735**	4048962225006		25	25	724	P	**4,30**
PFAF 3	**533736**	4048962225013		25	25	724	P	**6,35**
PFAF 4	**535267**	4048962239270		25	25	724	P	**9,55**
PFAF 4/135°	**533737**	4048962225020		20	20	724	P	**7,15**

Verbindungselement PFUF

PFUF 41

Artikelbezeichnung	Art.-Nr.	GTIN / EAN		Umkarton [Stück]	Verkaufseinheit [Stück]	PG	TZ	Preis 1 Stück €
PFUF 41	**533738**	4048962225037		25	25	724	P	**9,95**

Verbindungselement PFUF D

PFUF 2D

PFUF 3DR

PFUF 3DL

PFUF 4D

Artikelbezeichnung	Art.-Nr.	GTIN / EAN		Umkarton [Stück]	Verkaufseinheit [Stück]	PG	TZ	Preis 1 Stück €
PFUF 2D	**563148**	4048962446890		10	10	724	P	**35,75**
PFUF 3DR	**535274**	4048962239348		10	10	724	P	**39,45**
PFUF 3DL	**535273**	4048962239331		10	10	724	P	**39,45**
PFUF 4D	**535275**	4048962239355		10	10	724	P	**54,95**

Schiebemutter FCN Clix P / FCN Clix M

FCN Clix P

FCN Clix M

Artikelbezeichnung	Art.-Nr.	GTIN / EAN	Gewinde A	Stärke S [mm]	Umkarton [Stück]	Verkaufseinheit [Stück]	PG	TZ	Preis 100 Stück €
FCN Clix P 6	**559757**	4048962423587	M6	6,0	50	50	723	P	**211,35**
FCN Clix P 8	**559758**	4048962423594	M8	6,0	50	50	723	P	**209,10**
FCN Clix P 10	**559759**	4048962423600	M10	8,0	50	50	723	P	**229,75**
FCN Clix P 12	**559760**	4048962423617	M12	9,5	50	50	723	P	**287,65**
FCN Clix M 6	**559761**	4048962423624	M6	6,0	50	50	723	P	**362,60**
FCN Clix M 8	**559762**	4048962423631	M8	6,0	50	50	723	P	**358,60**
FCN Clix M 10	**559763**	4048962423648	M10	8,0	50	50	723	P	**388,85**
FCN Clix M 12	**559764**	4048962423655	M12	9,5	50	50	723	P	**446,25**

Hammerkopfschraube FHS Clix-S

FHS Clix-S

Artikelbezeichnung	Art.-Nr.	GTIN / EAN	Gewinde A	Länge L1 [mm]	Länge L2 [mm]	Umkarton [Stück]	Verkaufseinheit [Stück]	PG	TZ	Preis 100 Stück €
FHS Clix S 8 x 30	**020914**	4006209209141	M8	36	30	50	50	723	P	**415,85**
FHS Clix S 8 x 40	**020915**	4006209209158	M8	46	40	50	50	723	P	**444,50**
FHS Clix S 8 x 60	**020916**	4006209209165	M8	66	60	50	50	723	P	**553,80**
FHS Clix S 10 x 30	**020917**	4006209209172	M10	37	30	50	50	723	P	**459,00**
FHS Clix S 10 x 40	**020918**	4006209209189	M10	47	40	50	50	723	P	**498,95**
FHS Clix S 10 x 60	**020919**	4006209209196	M10	67	60	50	50	723	P	**583,50**
FHS Clix S 12 x 30	**020969**	4006209209691	M12	38	30	50	50	723	P	**679,05**
FHS Clix S 12 x 40	**047316**	4006209473160	M12	48	40	50	50	723	P	**825,35**
FHS Clix S 12 x 60	**504320**	4048962062397	M12	68	60	50	50	723	P	**1.230,45**

Hammerkopfschraube FCSN

FCSN

Artikelbezeichnung	Art.-Nr.	GTIN / EAN	Gewinde A	Länge L1 [mm]	Länge L2 [mm]	Umkarton [Stück]	Verkaufseinheit [Stück]	PG	TZ	Preis 100 Stück €
FCSN M 8 x 30	**092960**	4006209929605	M8	36	30	50	50	723	P	**201,35**
FCSN M 8 x 40	**092961**	4006209929612	M8	46	40	50	50	723	P	**208,65**
FCSN M 8 x 50	**093354**	4006209933541	M8	56	50	50	50	723	P	**218,35**
FCSN M 8 x 60	**093355**	4006209933558	M8	66	60	50	50	723	P	**213,05**
FCSN M 10 x 30	**093360**	4006209933602	M10	38	30	50	50	723	P	**232,00**
FCSN M 10 x 40	**093361**	4006209933619	M10	48	40	50	50	723	P	**257,95**

Hammerkopfschraube FCSN

FCSN

Artikelbezeichnung	Art.-Nr.	GTIN / EAN	Gewinde A	Länge L1 [mm]	Länge L2 [mm]	Umkarton [Stück]	Verkaufseinheit [Stück]	PG	TZ	Preis 100 Stück €
FCSN M 10 x 50	**093362**	4006209933626	M10	58	50	50	50	723	P	**251,00**
FCSN M 10 x 60	**093363**	4006209933633	M10	68	60	50	50	723	P	**277,10**
FCSN M 12 x 30	**093366**	4006209933664	M12	39	30	50	50	723	P	**275,95**
FCSN M 12 x 40	**093367**	4006209933671	M12	49	40	50	50	723	P	**304,40**

Schiebemutter FCN

FCN

Artikelbezeichnung	Art.-Nr.	GTIN / EAN	Gewinde A	Stärke S [mm]	Umkarton [Stück]	Verkaufseinheit [Stück]	PG	TZ	Preis 100 Stück €
FCN 6	**077405**	4006209774052	M6	6,0	100	100	723	P	**82,10**
FCN 8	**077407**	4006209774076	M8	6,0	100	100	723	P	**84,20**
FCN 10	**077409**	4006209774090	M10	8,0	100	100	723	P	**92,85**
FCN 12	**077411**	4006209774113	M12	9,0	100	100	723	P	**112,30**
FCN 16	**561773**	4048962437164	M16	12,0	100	100	723	P	**336,70**

Halteklaue HK 41

HK

Artikelbezeichnung	Art.-Nr.	GTIN / EAN	Zulassung ETA	Loch-Ø D [mm]	Umkarton [Stück]	Verkaufseinheit [Stück]	PG	TZ	Preis 100 Stück €
HK 41 8,5	**547492**	4048962336726	–	8,5	50	50	723	P	**142,30**
HK 41 10,5	**547493**	4048962336733	●	10,5	50	50	723	P	**147,50**
HK 41 12,5	**547494**	4048962336740	●	12,5	50	50	723	P	**155,35**
HK 41 17	**561253**	4048962432817	–	17,0	50	50	723	P	**232,60**

Sattelflansch SF

SF

SF L 82

SF L 124

	Art.-Nr.	GTIN / EAN	Für Profil	Umkarton [Stück]	Verkaufseinheit [Stück]	PG	TZ	Preis 1 Stück €
Artikelbezeichnung								
SF L 41	**504355**	4048962062540	21, 41, 21D, 62	10	10	724	P	**23,75**
SF L 82	**504357**	4048962062564	41D	5	5	724	P	**52,90**
SF L 124	**504358**	4048962062571	62D	5	5	724	P	**77,30**

Universalwinkel UWS

UWS

	Art.-Nr.	GTIN / EAN	Länge L [mm]	Breite B [mm]	Höhe H [mm]	Umkarton [Stück]	Verkaufseinheit [Stück]	PG	TZ	Preis 1 Stück €
Artikelbezeichnung										
UWS	**049479**	4006209494790	135	42	135	10	10	724	P	**23,20**

Winkelkonsole WK

WK 100/100

WK 200/200

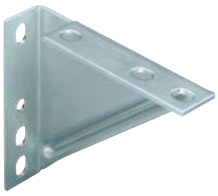

WK 207/165

	Art.-Nr.	GTIN / EAN	Länge L [mm]	Breite B [mm]	Höhe H [mm]	Umkarton [Stück]	Verkaufseinheit [Stück]	PG	TZ	Preis 1 Stück €
Artikelbezeichnung										
WK 100/100	**063559**	4006209635599	100	40	100	5	5	724	P	**26,80**
WK 200/200	**079570**	4006209795705	200	40	200	5	5	724	P	**29,30**
WK 207/165	**079571**	4006209795712	207	40	165	6	6	724	P	**23,85**

Universalgelenk FUH

FUH

Artikelbezeichnung	Art.-Nr.	GTIN / EAN		Umkarton [Stück]	Verkaufseinheit [Stück]	PG	TZ	Preis 1 Stück €
FUH 13	**543065**	4048962302219		6	6	724	P	**32,80**

Abspannelement FSB

FSB

Artikelbezeichnung	Art.-Nr.	GTIN / EAN		Umkarton [Stück]	Verkaufseinheit [Stück]	PG	TZ	Preis 1 Stück €
FSB 45°	**071269**	8001132712696		20	20	724	P	**18,20**

Trägerkralle TKR

TKR

Artikelbezeichnung	Art.-Nr.	GTIN / EAN	Gewinde A	Für Profil	Umkarton [Stück]	Verkaufseinheit [Stück]	PG	TZ	Preis 1 Stück €
TKR 21 - 42	**504363**	4048962062625	M8	21, 41	20	20	724	P	**9,10**
TKR 82	**504366**	4048962062632	M10	62, 41D	20	20	724	P	**10,65**
TKR 124	**504367**	4048962062649	M10	62D	10	10	724	P	**14,80**

Verbindungsplatte FFF

FFF 1

FFF 3L

FFF 4

FFF 4D

FFF 4T

FFF 5C

Artikelbezeichnung	Art.-Nr.	GTIN / EAN		Umkarton [Stück]	Verkaufseinheit [Stück]	PG	TZ	Preis 1 Stück €
FFF 1	**547500**	4048962336801		25	25	724	P	**2,35**
FFF 3L	**504498**	4048962063189		25	25	724	P	**10,25**
FFF 4	**547501**	4048962336818		25	25	724	P	**13,10**
FFF 4D	**504368**	4048962062656		25	25	724	P	**13,90**

Verbindungsplatte FFF

FFF 1

FFF 3L

FFF 4

FFF 4D

FFF 4T

FFF 5C

Artikelbezeichnung	Art.-Nr.	GTIN / EAN		Umkarton [Stück]	Verkaufseinheit [Stück]	PG	TZ	Preis 1 Stück €
FFF 4T	**504500**	4048962063202		25	25	724	P	**12,60**
FFC 5C	**553073**	4048962363555		20	20	724	P	**15,20**

Verbindungselement FAF

FAF 2

Artikelbezeichnung	Art.-Nr.	GTIN / EAN		Umkarton [Stück]	Verkaufseinheit [Stück]	PG	TZ	Preis 1 Stück €
FAF 2	**547502**	4048962336825		25	25	724	P	**5,95**
FAF 3	**547503**	4048962336832		25	25	724	P	**7,85**
FAF 4	**547504**	4048962336849		25	25	724	P	**9,05**
FAF 4/135°	**547505**	4048962336856		25	25	724	P	**8,02**

Verbindungselement FZF

FZF 21

FZF 41

Artikelbezeichnung	Art.-Nr.	GTIN / EAN		Umkarton [Stück]	Verkaufseinheit [Stück]	PG	TZ	Preis 1 Stück €
FZF 21	**504375**	4048962062670		25	25	724	P	**7,45**
FZF 41	**504515**	4048962063240		25	25	724	P	**8,00**

Verbindungselement FUF

FUF 4Y

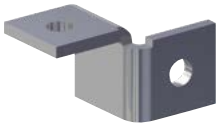

FUF 180°L

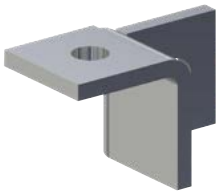

FUF 180°R

FUF 8T

FUF 21

Artikelbezeichnung	Art.-Nr.	GTIN / EAN		Umkarton [Stück]	Verkaufseinheit [Stück]	PG	TZ	Preis 1 Stück €
FUF 4Y	**504378**	4048962062700		20	20	724	P	**13,60**
FUF 180°L	**504379**	4048962062717		20	20	724	P	**12,45**
FUF 180°R	**504383**	4048962062724		20	20	724	P	**12,70**
FUF 8T	**504387**	4048962062731		10	10	724	P	**20,80**
FUF 21	**504376**	4048962062687		25	25	724	P	**11,10**
FUF 41	**504377**	4048962062694		25	25	724	P	**12,40**
FUF 62	**553076**	4048962363593		15	15	724	P	**13,60**

Montageprofil FMP

FMP 90

FMP 120

FMP 160

Artikelbezeichnung	Art.-Nr.	GTIN / EAN	Länge L [mm]	Stärke S [mm]	Breite B [mm]	Höhe H [mm]	Umkarton [Stück]	Verkaufseinheit [Stück]	PG	TZ	Preis 1 Stück €
FMP 90 - 3 m	**547795**	4048962338607	3000	4,0	90	90	20	1	740	P	**554,05**
FMP 90 - 6 m	**547796**	4048962338614	6000	4,0	90	90	15	1	740	P	**1.092,40**
FMP 90/2,5 - 3 m	**560562**[1)]	4048962439939	3000	2,5	90	90	1	1	740	P	**321,80**
FMP 90/2,5 - 6 m	**560563**[1)]	4048962439946	6000	2,5	90	90	1	1	740	P	**634,30**
FMP 120 - 3 m	**547797**	4048962338621	3000	4,0	90	120	15	1	740	P	**840,80**
FMP 120 - 6 m	**547798**	4048962338638	6000	4,0	90	120	10	1	740	P	**1.705,70**
FMP 160 - 6 m	**547799**	4048962338645	6000	5,0	90	160	8	1	740	P	**2.482,80**
FMP 160 - 8 m	**547800**[1)]	4048962338652	8000	5,0	90	160	4	1	741	P	**3.058,25**

[1)] Lieferzeit auf Anfrage.

Schienenverbinder FMPC

FMPC

Artikelbezeichnung	Art.-Nr.	GTIN / EAN	Länge L [mm]	Stärke S [mm]	Breite B [mm]	Umkarton [Stück]	Verkaufseinheit [Stück]	PG	TZ	Preis 1 Stück €
FMPC	**547801**	4048962338669	220	8,0	72	2	2	741	P	**171,25**
FMPC 90	**554236**	4048962391800	320	8,0	81	5	5	741	P	**111,15**
FMPC 120	**554237**	4048962391817	320	8,0	111	2	2	741	P	**149,10**
FMPC 160	**554238**	4048962391824	320	8,0	150	2	2	741	P	**193,95**

FMHI Innengewinde-Verbinder

FMHI

Artikelbezeichnung	Art.-Nr.	GTIN / EAN	Gewinde M	Umkarton [Stück]	Verkaufseinheit [Stück]	PG	TZ	Preis 1 Stück €
FMHI Inngenwinde-Verbinder	**563108**	4048962446593	M12	100	100	741	P	**10,65**

Auslegerkonsole FMC

FMC

Artikelbezeichnung	Art.-Nr.	GTIN / EAN	Länge L [mm]	Stärke S [mm]	Breite B [mm]	Höhe H [mm]	Umkarton [Stück]	Verkaufseinheit [Stück]	PG	TZ	Preis 1 Stück €
FMC 90 - 500	**547802**	4048962338676	500	15,0	230	230	1	1	741	P	**413,25**
FMC 90 - 750	**547803**	4048962338683	750	15,0	230	230	1	1	741	P	**479,05**
FMC 90 - 1.000	**547804**	4048962338690	1000	15,0	230	230	1	1	741	P	**528,55**
FMC 90 - 1.500	**547805**	4048962338706	1500	15,0	230	230	1	1	741	P	**629,80**

Endkappe FMEC

FMEC 90

FMEC 120

FMEC 160

Artikelbezeichnung	Art.-Nr.	GTIN / EAN	Für Profil	Umkarton [Stück]	Verkaufseinheit [Stück]	PG	TZ	Preis 1 Stück €
FMEC 90	**547806**	4048962338713	FMP 90	100	100	741	P	**2,75**
FMEC 120	**547807**	4048962338720	FMP 120	60	60	741	P	**3,60**
FMEC 160	**547808**	4048962338737	FMP 160	40	40	741	P	**4,50**

Hammerkopf-Steckverbinder FMHB

FMHB

Artikelbezeichnung	Art.-Nr.	GTIN / EAN	Gewinde A	Schlüsselweite SW [mm]	Umkarton [Stück]	Verkaufseinheit [Stück]	PG	TZ	Preis 1 Stück €
FMHB	**547809**	4048962338744	M12	18	10000	100	741	P	**11,70**

Anschlusselement FMCE

FMCE

Artikelbezeichnung	Art.-Nr.	GTIN / EAN	Gewinde M	Länge L [mm]	Breite B [mm]	Höhe H [mm]	Umkarton [Stück]	Verkaufseinheit [Stück]	PG	TZ	Preis 1 Stück €
FMCE M12/M16	**547815**	4048962338805	M12 / M16	80	91	134	10	10	741	P	**38,10**
FMCE 1/2“	**547816**	4048962338812	1/2“	80	91	134	10	10	741	P	**42,70**
FMCE 3/4“	**547817**	4048962338829	3/4“	80	91	134	10	10	741	P	**50,35**

Anschlusselement FMCE-L

FMCE-L

Artikelbezeichnung	Art.-Nr.	GTIN / EAN	Länge L [mm]	Breite B [mm]	Höhe H [mm]	Langloch l x s [mm]	Umkarton [Stück]	Verkaufseinheit [Stück]	PG	TZ	Preis 1 Stück €
FMCE - L kurz M12	**554239**	4048962391831	80	71	84	50 x 13,5	20	20	741	P	**24,35**
FMCE - L kurz M16	**554240**	4048962391848	80	71	84	50 x 17,5	20	20	741	P	**24,60**
FMCE - L kurz M20	**554241**	4048962391855	80	71	84	50 x 22	20	20	741	P	**24,85**
FMCE - L M12	**547818**	4048962338836	130	71	84	100 x 13,5	10	10	741	P	**41,75**
FMCE - L M16	**547819**	4048962338843	130	71	84	100 x 17,5	10	10	741	P	**40,90**
FMCE - L M20	**547820**	4048962338850	130	71	84	100 x 22	10	10	741	P	**42,70**

Sattelflansch FMSF

FMSF 90

FMSF 120

FMSF 160

Artikelbezeichnung	Art.-Nr.	GTIN / EAN	Für Profil	Umkarton [Stück]	Verkaufseinheit [Stück]	PG	TZ	Preis 1 Stück €
FMSF 90S	**547821**	4048962338867	FMP 90	1	1	741	P	**310,40**
FMSF 90M	**547822**	4048962338874	FMP 90	1	1	741	P	**335,40**
FMSF 90L	**547823**	4048962338881	FMP 90	1	1	741	P	**408,40**
FMSF 120S	**547824**	4048962338898	FMP 120	1	1	741	P	**264,50**
FMSF 120M	**547825**	4048962338904	FMP 120	1	1	741	P	**340,00**
FMSF 120L	**547826**	4048962338911	FMP 120	1	1	741	P	**470,30**
FMSF 160M	**547827**	4048962338928	FMP 160	1	1	741	P	**532,55**
FMSF 160L	**547828**	4048962338935	FMP 160	1	1	741	P	**658,50**

Grundplatte FMSF-BP

FMSF-BP S

Artikelbezeichnung	Art.-Nr.	GTIN / EAN	Länge L [mm]	Breite B [mm]	Stärke S [mm]	Umkarton [Stück]	Verkaufseinheit [Stück]	PG	TZ	Preis 1 Stück €
FMSF BP S	**547829**	4048962338942	230	230	12,0	1	1	741	P	**174,60**
FMSF BP M	**547830**	4048962338959	330	200	12,0	1	1	741	P	**251,30**
FMSF BP L	**547831**	4048962338966	400	250	12,0	1	1	741	P	**330,10**

Rohrschuh Gleitlager FMFS

FMFS SH

FMFS DP

FMFS LL

FMFS SP

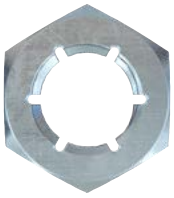

FMSB MU

Artikelbezeichnung	Art.-Nr.	GTIN / EAN	Länge L [mm]	Breite B [mm]	Stärke S [mm]	Gewinde M	Schlüsselweite SW [mm]	Umkarton [Stück]	Verkaufseinheit [Stück]	PG	TZ	Preis 1 Stück €
FMFS SH	**547854**	4048962339192	130	35	4,0	–	–	10	10	741	P	**20,05**
FMFS DP 4	**547855**	4048962339208	130	35	4,0	–	–	20	20	741	P	**22,40**
FMFS DP 6	**547856**	4048962339215	130	35	6,0	–	–	20	20	741	P	**27,80**
FMFS LL	**547857**	4048962339222	130	60	6,0	–	–	20	20	741	P	**28,35**
FMFS SP	**547853**	4048962339185	113	40	4,5	–	–	10	10	741	P	**79,75**
FMSB MU M12	**547810**	4048962338751	–	–	–	M12	19	100	100	741	P	**0,50**

Gelenkverbinder FMVB

FMVB BP

FMVB P

FMVB-PII

Artikelbezeichnung	Art.-Nr.	GTIN / EAN	Länge L [mm]	Breite B [mm]	Stärke S [mm]	Umkarton [Stück]	Verkaufseinheit [Stück]	PG	TZ	Preis 1 Stück €
FMVB BP S	**547833**	4048962338980	250	125	12,0	2	2	741	P	**194,10**
FMVB BP M	**547834**	4048962338997	330	125	15,0	2	2	741	P	**262,00**
FMVB BP L	**547835**	4048962339000	400	125	15,0	2	2	741	P	**301,80**
FMVB P	**547832**	4048962338973	175	–	8,0	4	4	741	P	**119,00**
FMVB PII	**554242**	4048962391862	190	90	12,0	2	2	741	P	**136,20**

Trägerkralle FMBC

FMBC

Artikelbezeichnung	Art.-Nr.	GTIN / EAN	Spannbereich D [mm]	Für Profil	Breite B [mm]	Gewinde A	Umkarton [Stück]	Verkaufseinheit [Stück]	PG	TZ	Preis 1 Stück €
FMBC 90	**547836**	4048962339017	3 - 36	FMP 90	140	M12	4	4	741	P	**65,60**
FMBC 120	**547837**	4048962339024	3 - 36	FMP 120	140	M12	4	4	741	P	**74,30**
FMBC 160	**547838**	4048962339031	3 - 36	FMP 160	140	M12	4	4	741	P	**80,10**

Trägerklammer FMBC M

FMBC M

Artikelbezeichnung	Art.-Nr.	GTIN / EAN	Spannbereich D [mm]	Gewinde A	Umkarton [Stück]	Verkaufseinheit [Stück]	PG	TZ	Preis 1 Stück €
FMBC M12	**547839**	4048962339048	3 - 36	M12	16	16	741	P	**40,10**
FMBC M16	**547840**	4048962339055	3 - 36	M16	12	12	741	P	**39,10**

Flachfitting FMFF

FMFF

Artikelbezeichnung	Art.-Nr.	GTIN / EAN	Länge L [mm]	Breite B [mm]	Stärke S [mm]	Umkarton [Stück]	Verkaufseinheit [Stück]	PG	TZ	Preis 1 Stück €
FMFF 90°	**547841**	4048962339062	282	90	8,0	1	1	741	P	**184,10**

Montagewinkel FMA 3 / FMA 4

FMA 3

FMA 4

	Art.-Nr.	GTIN / EAN	Länge L [mm]	Breite B [mm]	Höhe H [mm]	Stärke S [mm]	Umkarton [Stück]	Verkaufseinheit [Stück]	PG	TZ	Preis 1 Stück €
Artikelbezeichnung											
FMA 3	**547842**	4048962339079	190	90	90	6,0	10	10	741	P	**118,75**
FMA 4	**547843**	4048962339086	190	90	190	6,0	8	8	741	P	**137,00**

Montagewinkel FMA

FMA

	Art.-Nr.	GTIN / EAN	Länge L [mm]	Breite B [mm]	Höhe H [mm]	Stärke S [mm]	Umkarton [Stück]	Verkaufseinheit [Stück]	PG	TZ	Preis 1 Stück €
Artikelbezeichnung											
FMA 90	**547844**	4048962339093	277,5	77,5	148	6,0	4	4	741	P	**182,15**
FMA 120	**547845**	4048962339109	277,5	77,5	148	6,0	4	4	741	P	**191,30**
FMA 160	**547846**	4048962339116	350	77,5	148	6,0	4	4	741	P	**223,25**

U-Verbindungselement FMUF

FMUF 90 / 120

	Art.-Nr.	GTIN / EAN	Länge L [mm]	Breite B [mm]	Höhe H [mm]	Stärke S [mm]	Umkarton [Stück]	Verkaufseinheit [Stück]	PG	TZ	Preis 1 Stück €
Artikelbezeichnung											
FMUF 90	**547847**	4048962339123	250	90	91	6,0	8	8	741	P	**57,75**
FMUF 120	**547848**	4048962339130	250	90	121	6,0	8	8	741	P	**65,70**
FMUF 160	**547849**	4048962339147	250	90	161	6,0	8	8	741	P	**76,35**

Festpunkte U-Bügel FMFS UB

FMFS UB

Artikelbezeichnung	Art.-Nr.	GTIN / EAN	Gewinde A	Länge L_1 [mm]	Länge L_2 [mm]	Umkarton [Stück]	Verkaufseinheit [Stück]	PG	TZ	Preis 1 Stück €
FMFS UB 90	**547850**	4048962339154	M12	130	45	50	50	741	P	**6,50**
FMFS UB 120	**547851**	4048962339161	M12	160	45	40	40	741	P	**7,55**
FMFS UB 160	**547852**	4048962339178	M12	200	45	30	30	741	P	**9,25**

Festpunkte Sattel FMSF

FMSF

Artikelbezeichnung	Art.-Nr.	GTIN / EAN	Länge L [mm]	Breite B [mm]	Gesamthöhe H [mm]	Loch-Ø D [mm]	Für FMFSC Rohrschellen	Umkarton [Stück]	Verkaufseinheit [Stück]	PG	TZ	Preis 1 Stück €
FMFS S	**547860**	4048962339253	140	54	115 - 175	14	< DN 80	2	2	741	P	**182,45**
FMFS M	**547861**	4048962339260	140	54	175 - 240	17	> DN 100	2	2	741	P	**209,90**

Rohrschuh FMPS

FMPS 1/1

Artikelbezeichnung	Art.-Nr.	GTIN / EAN	Nenngröße [in]	Spannbereich D [mm]	Länge L [mm]	Breite B [mm]	Höhe H [mm]	Umkarton [Stück]	Verkaufseinheit [Stück]	PG	TZ	Preis 1 Stück €
FMPS 25 1/1 - 80	**547862**[1)]	4048962339277	1	34	150	90	87,5	1	1	741	P	**58,10**
FMPS 40 1/1 - 80	**547863**[1)]	4048962339284	1 1/2	49	150	90	87,5	1	1	741	P	**59,85**
FMPS 50 1/1 - 80	**547864**[1)]	4048962339291	2	61	150	90	87,5	1	1	741	P	**69,20**
FMPS 65 1/1 - 80	**547865**[1)]	4048962339307	2 1/2	77	150	90	87,5	1	1	741	P	**71,10**
FMPS 80 1/1 - 80	**547866**[1)]	4048962339314	3	89	150	90	87,5	1	1	741	P	**70,35**
FMPS 25 1/1 - 150	**548410**[1)]	4048962344035	1	34	150	150	150	1	1	741	P	**107,60**
FMPS 40 1/1 - 150	**547867**[1)]	4048962339321	1	34	150	150	150	1	1	741	P	**110,10**
FMPS 50 1/1 - 150	**547868**[1)]	4048962339338	1 1/2	49	150	150	150	1	1	741	P	**119,40**
FMPS 65 1/1 - 150	**547869**[1)]	4048962339345	2	61	150	150	150	1	1	741	P	**121,30**
FMPS 80 1/1 - 150	**547870**[1)]	4048962339352	2 1/2	77	150	150	150	1	1	741	P	**123,35**
FMPS 100 1/1 - 150	**547871**[1)]	4048962339369	3	89	150	150	150	1	1	741	P	**147,15**
FMPS 125 1/1 - 150	**547872**[1)]	4048962339376	4	115	150	150	150	1	1	741	P	**154,45**
FMPS 150 1/1 - 150	**547873**[1)]	4048962339383	6	169	150	150	150	1	1	741	P	**161,75**
FMPS 200 1/1 - 150	**547874**[1)]	4048962339390	8	220	150	150	150	1	1	741	P	**175,15**

[1)] Lieferzeit auf Anfrage.

Rohrschuh FMPS 1/2

FMPS 1/2

Artikelbezeichnung	Art.-Nr.	GTIN / EAN	Nenngröße [in]	Spannbereich D [mm]	Länge L [mm]	Breite B [mm]	Höhe H [mm]	Umkarton [Stück]	Verkaufseinheit [Stück]	PG	TZ	Preis 1 Stück €
FMPS 25 1/2 - 80	**547875**[1)]	4048962339406	1	34	300	90	87,5	1	1	741	P	**116,35**
FMPS 25 1/2 - 150	**547876**[1)]	4048962339413	1	34	300	150	150	1	1	741	P	**219,10**
FMPS 40 1/2 - 80	**547877**[1)]	4048962339420	1 1/2	49	300	90	87,5	1	1	741	P	**119,40**
FMPS 40 1/2 - 150	**547878**[1)]	4048962339437	1 1/2	49	300	150	150	1	1	741	P	**222,25**
FMPS 50 1/2 - 80	**547879**[1)]	4048962339444	2	61	300	90	87,5	1	1	741	P	**137,90**
FMPS 50 1/2 - 150	**547880**[1)]	4048962339451	2	61	300	150	150	1	1	741	P	**240,55**
FMPS 65 1/2 - 80	**547881**[1)]	4048962339468	2 1/2	77	300	90	87,5	1	1	741	P	**142,05**
FMPS 65 1/2 - 150	**547882**[1)]	4048962339475	2 1/2	77	300	150	150	1	1	741	P	**244,85**
FMPS 80 1/2 - 80	**547883**[1)]	4048962339482	3	89	300	90	87,5	1	1	741	P	**146,15**
FMPS 80 1/2 - 150	**547884**[1)]	4048962339499	3	89	300	150	150	1	1	741	P	**248,85**
FMPS 100 1/2 - 110	**547885**	4048962339505	4	115	300	125	125	1	1	741	P	**255,95**
FMPS 100 1/2 - 150	**547886**[1)]	4048962339512	4	115	300	150	150	1	1	741	P	**297,15**
FMPS 125 1/2 - 110	**547887**	4048962339529	5	140	300	125	125	1	1	741	P	**270,55**
FMPS 125 1/2 - 150	**547888**[1)]	4048962339536	5	140	300	150	150	1	1	741	P	**311,85**
FMPS 150 1/2 - 110	**547889**	4048962339543	6	169	300	125	125	1	1	741	P	**284,85**
FMPS 150 1/2 - 150	**547890**[1)]	4048962339550	6	169	300	150	150	1	1	741	P	**326,00**
FMPS 200 1/2 - 110	**547891**	4048962339567	8	220	300	125	125	1	1	741	P	**312,25**
FMPS 200 1/2 - 150	**547892**[1)]	4048962339574	8	220	300	150	150	1	1	741	P	**353,75**

[1)] Lieferzeit auf Anfrage.

Rohrschuh FMPS 2/2

FMPS 2/2

Artikelbezeichnung	Art.-Nr.	GTIN / EAN	Nenngröße [in]	Spannbereich D [mm]	Länge L [mm]	Breite B [mm]	Höhe H [mm]	Umkarton [Stück]	Verkaufseinheit [Stück]	PG	TZ	Preis 1 Stück €
FMPS 250 2/2 - 110	**547893**	4048962339581	10	273	300	200	100	1	1	741	P	**484,40**
FMPS 250 2/2 - 150	**547899**[1)]	4048962339642	10	273	300	200	140	1	1	741	P	**670,60**
FMPS 300 2/2 - 110	**547894**	4048962339598	12	324	300	200	100	1	1	741	P	**514,95**
FMPS 300 2/2 - 150	**547900**[1)]	4048962339659	12	324	300	200	140	1	1	741	P	**698,90**
FMPS 350 2/2 - 110	**547895**	4048962339604	14	356	300	200	100	1	1	741	P	**544,45**
FMPS 350 2/2 - 150	**547901**[1)]	4048962339666	14	356	300	200	140	1	1	741	P	**728,40**
FMPS 400 2/2 - 110	**547896**	4048962339611	16	407	300	200	100	1	1	741	P	**755,55**
FMPS 400 2/2 - 150	**547902**[1)]	4048962339673	16	407	300	200	140	1	1	741	P	**965,70**
FMPS 500 2/2 - 110	**547897**	4048962339628	20	508	300	250	100	1	1	741	P	**839,30**
FMPS 500 2/2 - 150	**547903**[1)]	4048962339680	20	508	300	250	140	1	1	741	P	**1.023,35**
FMPS 600 2/2 - 110	**547898**	4048962339635	24	610	300	250	100	1	1	741	P	**1.562,80**
FMPS 600 2/2 - 150	**547904**[1)]	4048962339697	24	610	300	250	140	1	1	741	P	**1.747,00**

[1)] Lieferzeit auf Anfrage.

Massive Rohrschelle FMFSC

FMFSC

Artikelbezeichnung	Art.-Nr.	GTIN / EAN	Nenngröße [in]	Spannbereich D [mm]	Gewinde A	Breite x Stärke Schellenband b x s [mm]	Umkarton [Stück]	Verkaufseinheit [Stück]	PG	TZ	Preis 1 Stück €
FMFSC 25	**547905**	4048962339703	1	34	M10	30 x 5	1	1	741	P	**9,90**
FMFSC 32	**547906**	4048962339710	1 1/4	43	M10	30 x 5	1	1	741	P	**11,10**
FMFSC 40	**547907**	4048962339727	1 1/2	49	M10	30 x 5	1	1	741	P	**10,85**
FMFSC 50	**547909**	4048962339741	2	61	M12	40 x 6	1	1	741	P	**21,40**
FMFSC 65	**547910**	4048962339758	2 1/2	77	M12	40 x 6	1	1	741	P	**23,65**
FMFSC 80	**547911**	4048962339765	3	89	M12	40 x 6	1	1	741	P	**26,00**
FMFSC 100	**547913**	4048962339789	4	115	M16	50 x 8	1	1	741	P	**51,65**
FMFSC 125	**547915**	4048962339802	5	140	M16	50 x 8	1	1	741	P	**59,45**
FMFSC 150	**547918**	4048962339826	6	169	M16	50 x 8	1	1	741	P	**67,10**
FMFSC 200	**547919**	4048962339833	8	220	M16	50 x 8	1	1	741	P	**81,80**
FMFSC 250	**547921**	4048962339857	10	273	M16	50 x 8	1	1	741	P	**91,60**

Rohrbügel FMPSU

FMPSU

Artikelbezeichnung	Art.-Nr.	GTIN / EAN	Nenngröße [in]	Spannbereich D [mm]	Gewinde A	Länge L_1 [mm]	Länge L_2 [mm]	Umkarton [Stück]	Verkaufseinheit [Stück]	PG	TZ	Preis 1 Stück €
FMPSU 25	**547929**	4048962339932	1	38	M10	70	40	50	50	741	P	**6,50**
FMPSU 32	**547930**	4048962339949	1 1/4	46	M10	76	50	50	50	741	P	**7,55**
FMPSU 40	**547931**	4048962339956	1 1/2	52	M10	86	50	50	50	741	P	**9,60**
FMPSU 50	**547933**	4048962339970	2	64	M12	109	50	50	50	741	P	**12,25**
FMPSU 65	**547934**	4048962339987	2 1/2	82	M12	125	50	50	50	741	P	**13,15**
FMPSU 80	**547935**	4048962339994	3	94	M12	138	50	50	50	741	P	**15,95**
FMPSU 100	**547937**	4048962340013	4	120	M16	171	60	25	25	741	P	**24,85**
FMPSU 125	**547939**	4048962340037	5	148	M16	191	60	20	20	741	P	**28,95**
FMPSU 150	**547941**	4048962340051	6	176	M16	217	60	15	15	741	P	**32,75**
FMPSU 200	**547942**	4048962340068	8	228	M20	283	70	8	8	741	P	**59,60**
FMPSU 250	**547943**	4048962340075	10	282	M20	334	70	8	8	741	P	**73,45**

Montageschiene FUS

FUS 62

FUS 62 D

	Art.-Nr.	GTIN / EAN	Zulassung ETA	Länge L [mm]	Stärke S [mm]	Umkarton [Stück]	Verkaufseinheit [Stück]	PG	TZ	Preis 1 Stück €
Artikelbezeichnung										
FUS 62/2,5 - 6 m	**504457**	4048962063011	●	6000	2,5	1	1	722	R	**198,10**
FUS 62D/2,5 - 6 m	**504460**	4048962063042	●	6000	2,5	1	1	722	R	**448,50**

Verbindungssattel FVS

FVS 3

FVS 4

	Art.-Nr.	GTIN / EAN	Für Profil	Umkarton [Stück]	Verkaufseinheit [Stück]	PG	TZ	Preis 1 Stück €
Artikelbezeichnung								
FVS 3 II	**543060**	4048962302196	Quer: FUS 41, FUS 21D, FUS 62, FUS 41D, Längs: FUS 62D	8	8	724	P	**63,80**
FVS 4 II	**543063**	4048962302202	Quer: FUS 41, FUS 21D, FUS 62, FUS 41D, Längs: FUS 62D	5	5	724	P	**91,15**

Schienenverbinder FUF OC

FUF OC 62

	Art.-Nr.	GTIN / EAN	Länge L [mm]	Umkarton [Stück]	Verkaufseinheit [Stück]	PG	TZ	Preis 1 Stück €
Artikelbezeichnung								
FUF OC 62	**504518**	4048962063271	400	10	10	724	P	**61,00**

Halteklaue HK 41

HK

Artikelbezeichnung	Art.-Nr.	GTIN / EAN	Zulassung ETA	Loch-Ø D [mm]	Umkarton [Stück]	Verkaufseinheit [Stück]	PG	TZ	Preis 100 Stück €
HK 41 12,5	**547494**	4048962336740	●	12,5	50	50	723	P	**155,35**

Gewindestange G

G

Artikelbezeichnung	Art.-Nr.	GTIN / EAN	Länge L [mm]	Umkarton [Stück]	Verkaufseinheit [Stück]	PG	TZ	Preis 100 Stück €
G M12-3000	**064056**	4006209640562	3000	5	5	726	H	**1.460,00**

Sechskantmutter MU

MU

Artikelbezeichnung	Art.-Nr.	GTIN / EAN	Schlüsselweite SW [mm]	Gewinde M	Umkarton [Stück]	Verkaufseinheit [Stück]	PG	TZ	Preis 100 Stück €
MU M12	**024650**	4006209246504	19	M12	100	100	726	P	**35,10**

Unterlegscheibe U

U

Artikelbezeichnung	Art.-Nr.	GTIN / EAN	Loch-Ø D [mm]	Stärke S [mm]	Umkarton [Stück]	Verkaufseinheit [Stück]	PG	TZ	Preis 100 Stück €
U 12 x 40	**024649**	4006209246498	12,5	3,0	100	100	726	P	**33,95**

Verbindungsmuffe VM

VM

Artikelbezeichnung	Art.-Nr.	GTIN / EAN	Gewinde A	Schlüsselweite SW [mm]	Länge L [mm]	Umkarton [Stück]	Verkaufseinheit [Stück]	PG	TZ	Preis 100 Stück €
VM M12	**020971**	4006209209714	M12	17	40	100	100	726	P	**128,40**

Spannschloss SPS, Bolzen BLR

SPS

BLR

Artikelbezeichnung	Art.-Nr.	GTIN / EAN	Gewinde A	Länge L [mm]	Umkarton [Stück]	Verkaufseinheit [Stück]	PG	TZ	Preis 100 Stück €
SPS M12	**064090**	4006209640906	M12	125	25	25	726	P	**694,90**
BLR 100 M12	**064091**	4006209640913	M12	100	25	25	726	P	**498,00**

Hammerkopfschraube FHS Clix-S

FHS Clix-S

Artikelbezeichnung	Art.-Nr.	GTIN / EAN	Gewinde A	Länge L1 [mm]	Länge L2 [mm]	Umkarton [Stück]	Verkaufseinheit [Stück]	PG	TZ	Preis 100 Stück €
FHS Clix S 12 x 30	**020969**	4006209209691	M12	38	30	50	50	723	P	**679,05**

Abdeckkappe FEC für Montageschienen

FEC 62 B

Artikelbezeichnung	Art.-Nr.	GTIN / EAN	Für Profil	Umkarton [Stück]	Verkaufseinheit [Stück]	PG	TZ	Preis 100 Stück €
FEC 62 B	**505551**	4048962070460	41/62	100	100	790	A	**177,15**

Schiebemutter FCN Clix P

FCN Clix P

Artikelbezeichnung	Art.-Nr.	GTIN / EAN	Gewinde A	Stärke S [mm]	Umkarton [Stück]	Verkaufseinheit [Stück]	PG	TZ	Preis 100 Stück €
FCN Clix P 6	**559757**	4048962423587	M6	6,0	50	50	723	P	**211,35**
FCN Clix P 8	**559758**	4048962423594	M8	6,0	50	50	723	P	**209,10**
FCN Clix P 10	**559759**	4048962423600	M10	8,0	50	50	723	P	**229,75**
FCN Clix P 12	**559760**	4048962423617	M12	9,5	50	50	723	P	**287,65**

Schiebemutter FCN

FCN

Artikelbezeichnung	Art.-Nr.	GTIN / EAN	Gewinde A	Stärke S [mm]	Umkarton [Stück]	Verkaufseinheit [Stück]	PG	TZ	Preis 100 Stück €
FCN 12	**077411**	4006209774113	M12	9,0	100	100	723	P	**112,30**

Schallgedämmter Festpunkt FSFP

FSFP

Artikelbezeichnung	Art.-Nr.	GTIN / EAN	Nenngröße [in]	Breite x Stärke Schellenband b x s [mm]	Umkarton [Stück]	Verkaufseinheit [Stück]	PG	TZ	Preis 1 Stück €
FSFP 1“	**512716**	4048962118384	1	20 x 1,5	1	1	716	P	**201,65**
FSFP 1 1/4“	**512717**	4048962118391	1 1/4	20 x 2	1	1	716	P	**204,20**
FSFP 1 1/2“	**512718**	4048962118407	1 1/2	20 x 2	1	1	716	P	**214,30**
FSFP 2“	**512719**	4048962118414	2	22 x 1,5	1	1	716	P	**227,40**
FSFP 2 1/2“	**512720**	4048962118421	2 1/2	22 x 1,5	1	1	716	P	**231,70**
FSFP 3“	**512721**	4048962118438	3	22 x 1,5	1	1	716	P	**248,50**
FSFP 4“	**512722**	4048962118445	4	22 x 1,5	1	1	716	P	**255,10**

Festpunktschelle FFPS

FFPS

Artikelbezeichnung	Art.-Nr.	GTIN / EAN	Nenngröße [in]	Breite B [mm]	Verschlussschraube	Umkarton [Stück]	Verkaufseinheit [Stück]	PG	TZ	Preis 1 Stück €
FFPS 2“	**048510**	4006209485101	2	137	M12	10	1	716	P	**21,40**
FFPS 2 1/2“	**048511**	4006209485118	2 1/2	156	M12	10	1	716	P	**23,15**
FFPS 3“	**048512**	4006209485125	3	170	M12	10	1	716	P	**24,50**
FFPS 4“	**048513**	4006209485132	4	191	M12	5	1	716	P	**25,20**
FFPS 5“	**048660**	4006209486603	5	217	M12	5	1	716	P	**29,10**
FFPS 159 - 166	**048662**	4006209486627	159 - 166	243	M12	5	1	716	P	**36,80**
FFPS 6“	**048663**	4006209486634	6	250	M12	4	1	716	P	**38,60**
FFPS 8“	**048664**	4006209486641	8	303	M12	4	1	716	P	**43,70**
FFPS 10“	**048665**	4006209486658	10	351	M12	4	1	716	P	**47,10**

Festpunktschelle FFPK

FFPK

Artikelbezeichnung	Art.-Nr.	GTIN / EAN		Umkarton [Stück]	Verkaufseinheit [Stück]	PG	TZ	Preis 1 Stück €
FFPK	**048666**	4006209486665		1	1	716	P	**101,60**

Gleitelement GLL / GL 3/4“

GLL 3/4“

GL 3/4“

Artikelbezeichnung	Art.-Nr.	GTIN / EAN	Anschlussgewinde A	Max. empf. Länge Rohrnippel [mm]	Max. Schiebeweg [mm]	Umkarton [Stück]	Verkaufseinheit [Stück]	PG	TZ	Preis 1 Stück €
GLL 3/4“	**064038**	4006209640388	3/4“	200	165	5	5	717	P	**59,30**
GL 3/4“	**064041**	4006209640418	3/4“	200	165	5	5	717	P	**58,55**

Schiebeschlitten SBS

SBS

SBS 12/16

Artikelbezeichnung	Art.-Nr.	GTIN / EAN	Anschlussgewinde A	Max. Schiebeweg [mm]	Max. empf. Rohr-Ø	Umkarton [Stück]	Verkaufseinheit [Stück]	PG	TZ	Preis 1 Stück €
SBS M8	**079685**	4006209796856	M8	60	bis DN 80	8	8	717	P	**24,60**
SBS M12/M16	**047726**	4006209477267	M12 / M16	125	–	1	1	717	P	**136,65**

Schiebeschlitten FSC 1

FSC 1

Artikelbezeichnung	Art.-Nr.	GTIN / EAN	Max. empf. Länge Rohrnippel [mm]	Max. empf. Rohr-Ø	Umkarton [Stück]	Verkaufseinheit [Stück]	PG	TZ	Preis 1 Stück €
FSC1	**507866**	8001132078662	140	bis zu DN 100	12	12	717	P	**23,25**

Schiebebügel SB

SB

Artikelbezeichnung	Art.-Nr.	GTIN / EAN	Anschlussgewinde A	Max. Schiebeweg [mm]	Höhe H [mm]	Umkarton [Stück]	Verkaufseinheit [Stück]	PG	TZ	Preis 1 Stück €
SB M8	**079680**	4006209796801	M8	30	75	25	25	717	P	**12,80**
SB M10	**079681**	4006209796818	M10	30	90	25	25	717	P	**17,50**

Pendelhänger PDH / PDH K

PDH

Artikelbezeichnung	Art.-Nr.	GTIN / EAN	Länge L [mm]	Gewinde A	Höhenregulierung [mm]	Auslenkung [°]	Umkarton [Stück]	Verkaufseinheit [Stück]	PG	TZ	Preis 1 Stück €
PDH M8	**079676**	4006209796764	76	M8	25	12	50	50	717	P	**6,95**
PDH M10	**079677**	4006209796771	80	M10	25	12	50	50	717	P	**9,05**
PDH M12	**064037**	4006209640371	90	M12	25	12	25	25	717	P	**9,40**
PDH K M8	**068267**	4006209682678	50	M8	–	12	50	50	717	P	**3,70**
PDH K M10	**068269**	4006209682692	54	M10	–	12	50	50	717	P	**5,30**

Lüftungsschelle LGSN

LGSN

Artikelbezeichnung	Art.-Nr.	GTIN / EAN	Anschlussgewinde A	Breite x Stärke Schellenband b x s [mm]	Verschlussschraube	Umkarton [Stück]	Verkaufseinheit [Stück]	PG	TZ	Preis 100 Stück €
LGSN 80	**564518**	4048962461510	M8 / M10	25 x 1,5	M6	25	25	711	P	**318,25**
LGSN 90	**564519**	4048962461527	M8 / M10	25 x 1,5	M6	25	25	711	P	**331,00**
LGSN 100	**564520**	4048962461534	M8 / M10	25 x 1,5	M6	20	20	711	P	**346,70**
LGSN 112	**564521**	4048962461541	M8 / M10	25 x 1,5	M6	20	20	711	P	**404,00**
LGSN 125	**564522**	4048962461558	M8 / M10	25 x 1,5	M6	10	10	711	P	**428,20**
LGSN 140	**564523**	4048962461565	M8 / M10	25 x 1,5	M6	10	10	711	P	**468,85**
LGSN 150	**564524**	4048962461572	M8 / M10	25 x 1,5	M6	10	10	711	P	**524,05**
LGSN 160	**564525**	4048962461589	M8 / M10	25 x 1,5	M6	10	10	711	P	**545,25**
LGSN 180	**564526**	4048962461596	M8 / M10	25 x 1,5	M6	10	10	711	P	**586,50**
LGSN 200	**564527**	4048962461602	M8 / M10	25 x 1,5	M6	15	15	711	P	**606,05**
LGSN 224	**564528**	4048962461619	M8 / M10	25 x 1,5	M6	15	15	711	P	**723,65**
LGSN 250	**564529**	4048962461626	M8 / M10	25 x 1,5	M6	10	10	711	P	**803,15**
LGSN 280	**564530**	4048962461633	M8 / M10	25 x 1,5	M6	10	10	711	P	**867,25**
LGSN 300	**564531**	4048962461640	M8 / M10	25 x 1,5	M6	10	10	711	P	**1.015,60**
LGSN 315	**564532**	4048962461657	M8 / M10	25 x 1,5	M6	10	10	711	P	**1.059,60**
LGSN 355	**564533**	4048962461664	M8 / M10	25 x 1,5	M6	10	10	711	P	**1.133,40**
LGSN 400	**564534**	4048962461671	M8 / M10	25 x 1,5	M6	10	10	711	P	**1.180,75**
LGSN 450	**564535**	4048962461688	M8 / M10	25 x 2,5	M10	1	1	711	P	**1.482,40**
LGSN 500	**564536**	4048962461695	M8 / M10	25 x 2,5	M10	1	1	711	P	**1.681,45**
LGSN 560	**564537**	4048962461701	M8 / M10	25 x 2,5	M10	1	1	711	P	**1.780,30**
LGSN 600	**564538**	4048962461718	M8 / M10	25 x 2,5	M10	1	1	711	P	**1.966,90**
LGSN 630	**564539**	4048962461725	M8 / M10	25 x 2,5	M10	1	1	711	P	**2.326,45**
LGSN 710	**564540**	4048962461732	M8 / M10	25 x 2,5	M10	1	1	711	P	**2.506,95**
LGSN 800	**564541**	4048962461749	M8 / M10	25 x 3,0	M10	1	1	711	P	**2.959,40**
LGSN 900	**564542**	4048962461756	M8 / M10	25 x 3,0	M10	1	1	711	P	**3.566,65**
LGSN 1000	**564543**	4048962461763	M8 / M10	25 x 3,0	M10	1	1	711	P	**4.148,20**
LGSN 1120	**564544**	4048962461770	M8 / M10	25 x 3,0	M10	1	1	711	P	**4.789,05**
LGSN 1250	**564545**	4048962461787	M8 / M10	25 x 3,0	M10	1	1	711	P	**5.428,85**

Lüftungsschelle LGS

LGS

Artikelbezeichnung	Art.-Nr.	GTIN / EAN	Anschlussgewinde A	Verschlussschraube	Umkarton [Stück]	Verkaufseinheit [Stück]	PG	TZ	Preis 100 Stück €
LGS 80	**079491**	4006209794913	M8 / M10	M6	25	25	711	P	**445,50**
LGS 90	**079492**	4006209794920	M8 / M10	M6	25	25	711	P	**463,45**
LGS 100	**079493**	4006209794937	M8 / M10	M6	20	20	711	P	**485,40**
LGS 112	**079494**	4006209794944	M8 / M10	M6	20	20	711	P	**565,60**
LGS 125	**079495**	4006209794951	M8 / M10	M6	10	10	711	P	**599,50**
LGS 140	**079496**	4006209794968	M8 / M10	M6	10	10	711	P	**656,30**
LGS 150	**079497**	4006209794975	M8 / M10	M6	10	10	711	P	**733,70**
LGS 160	**079498**	4006209794982	M8 / M10	M6	10	10	711	P	**763,35**
LGS 180	**079499**	4006209794999	M8 / M10	M6	10	10	711	P	**821,10**
LGS 200	**079500**	4006209795002	M8 / M10	M6	15	15	711	P	**848,45**
LGS 224	**079501**	4006209795019	M8 / M10	M6	15	15	711	P	**1.013,15**
LGS 250	**079502**	4006209795026	M8 / M10	M6	10	10	711	P	**1.124,40**
LGS 280	**079503**	4006209795033	M8 / M10	M6	10	10	711	P	**1.214,15**
LGS 300	**079504**	4006209795040	M8 / M10	M6	10	10	711	P	**1.421,85**
LGS 315	**079505**	4006209795057	M8 / M10	M6	10	10	711	P	**1.483,40**
LGS 355	**079506**	4006209795064	M8 / M10	M6	10	10	711	P	**1.586,80**
LGS 400	**079507**	4006209795071	M8 / M10	M6	10	10	711	P	**1.653,10**
LGS 450	**024637**[1)]	4006209246375	M8 / M10	M10	1	1	711	P	**2.075,35**
LGS 500	**024638**[1)]	4006209246382	M8 / M10	M10	1	1	711	P	**2.354,05**
LGS 560	**024639**[1)]	4006209246399	M8 / M10	M10	1	1	711	P	**2.492,40**
LGS 600	**024640**[1)]	4006209246405	M8 / M10	M10	1	1	711	P	**2.753,65**
LGS 630	**542960**	4048962301342	M8 / M10	M10	1	1	711	P	**3.256,95**
LGS 710	**542962**	4048962301366	M8 / M10	M10	1	1	711	P	**3.509,70**
LGS 800	**024643**[1)]	4006209246436	M8 / M10	M10	1	1	711	P	**4.143,15**
LGS 900	**024644**[1)]	4006209246443	M8 / M10	M10	10	1	711	P	**4.993,30**
LGS 1.000	**024645**[1)]	4006209246450	M8 / M10	M10	1	1	711	P	**5.807,45**
LGS 1.120	**024646**[1)]	4006209246467	M8 / M10	M10	1	1	711	P	**6.704,70**
LGS 1.250	**024647**[1)]	4006209246474	M8 / M10	M10	1	1	711	P	**7.600,40**

[1)] Bei Montage mit zwei Gewindestangen ist eine Verdoppelung der angegebenen Last möglich.

Deckenabhänger Typen L und Z

LKH

LKHN

ZKH

ZKHN

Artikelbezeichnung	Art.-Nr.	GTIN / EAN	Für Gewinde	Ausführung	Umkarton [Stück]	Verkaufseinheit [Stück]	PG	TZ	Preis 100 Stück €
LKH	**024671**	4006209246719	M8	gesteckt	50	50	728	P	**283,85**
LKHN	**516537**	4048962138702	M8, M10	genietet	50	50	728	P	**367,00**
ZKH	**024674**	4006209246740	M8	gesteckt	50	50	728	P	**258,90**
ZKHN	**516540**	4048962138733	M8, M10	gesteckt	50	50	728	P	**421,45**

Lüftungsrohrbügel LRB

LRB

LRBN

Artikelbezeichnung	Art.-Nr.	GTIN / EAN	Für Gewinde	Ausführung	Umkarton [Stück]	Verkaufseinheit [Stück]	PG	TZ	Preis 100 Stück €
LRB	**024675**	4006209246757	M8	genietet	50	50	728	P	**562,15**
LRBN	**077613**	4006209776131	M8, M10	gesteckt	50	50	728	P	**870,85**

Profilabhänger TZ

TZ

TZA

TZH

Artikelbezeichnung	Art.-Nr.	GTIN / EAN	Gewinde A	Umkarton [Stück]	Verkaufseinheit [Stück]	PG	TZ	Preis 100 Stück €
TZ M 8	**064094**	4006209640944	M8	25	25	728	P	**345,35**
TZ M 10	**064095**	4006209640951	M10	25	25	728	P	**384,70**
TZA M10	**524047**	4048962193879	M10	50	50	728	P	**428,70**
TZH M 8	**079825**	4006209798256	M8	25	25	728	P	**721,15**
TZH M 10	**079826**	4006209798263	M10	25	25	728	P	**828,75**

Kippdübel KDS aus Metall mit Gewindestange

KDS

Artikelbezeichnung	Art.-Nr.	GTIN / EAN	Gewinde A	Gewindelänge l_g [mm]	Umkarton [Stück]	Verkaufseinheit [Stück]	PG	TZ	Preis 100 Stück €
KDS 8x100	**563859**	4048962456493	M8	100	50	50	728	P	**583,10**
KDS 8x200	**563860**	4048962456509	M8	200	25	25	728	P	**600,60**
KDS 8x300	**563861**	4048962456516	M8	300	25	25	728	P	**730,70**
KDS 8x500	**563862**	4048962456523	M8	500	25	25	728	P	**755,85**
KDS 10x100	**563863**	4048962456530	M10	100	25	25	728	P	**778,40**
KDS 10x200	**563864**	4048962456547	M10	200	25	25	728	P	**802,60**

Flachdachfuß FFRB

FFRB

FFRBH

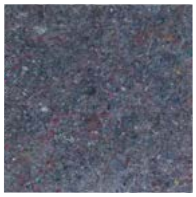

FFRP

FFRBB

	Art.-Nr.	GTIN / EAN	Länge l [mm]	Breite B [mm]	Höhe H [mm]	Umkarton [Stück]	Verkaufseinheit [Stück]	PG	TZ	Preis 1 Stück €
Artikelbezeichnung										
FFRB standard	**559127**	4048962417371	340	340	52	2	2	724	P	**88,80**
FFRBH gelenkig	**559128**	4048962417388	340	340	168	2	2	724	P	**143,25**
FFRP Schutzvlies	**559129**	4048962417395	450	450	–	10	10	724	P	**5,75**
FFRBB Ballast	**559130**	4048962417401	330	135	150	1	1	724	P	**157,55**

LKS Linsenkopfschraube

LKS

	Art.-Nr.	GTIN / EAN	Anschlussgewinde A	Länge l [mm]	Umkarton [Stück]	Verkaufseinheit [Stück]	PG	TZ	Preis 100 Stück €
Artikelbezeichnung									
LKS M12 x 25 A2	**559972**	4048962425239	M12	25	50	50	726	P	**87,30**

Lochzange LZ / Lochstempel LST

LZ

LST

Artikelbezeichnung	Art.-Nr.	GTIN / EAN	Stanzlochdurchmesser [mm]	Max. Blechstärke [mm]	Umkarton [Stück]	Verkaufseinheit [Stück]	PG	TZ	Preis 1 Stück €
LZ	**079830**	4006209798300	10	1,25	1	1	790	P	**719,30**
LST 10	**079829**	4006209798294	10	–	200	2	790	P	**87,90**

Schienengummieinlage EMS

EMS

Artikelbezeichnung	Art.-Nr.	GTIN / EAN	Für Profil	Länge [m]	Umkarton [Stück]	Verkaufseinheit [Stück]	PG	TZ	Preis 1 Stück €
EMS 31	**538752**	4048962265972	alle FLS-Schienen	25	1	1	728	P	**293,60**
EMS 41	**550806**	4048962063608	alle FUS-Schienen	6	25	1	728	A	**89,25**

Trägerklammer TKL

TKL

SS-TKL

Artikelbezeichnung	Art.-Nr.	GTIN / EAN	Gewinde A	Umkarton [Stück]	Verkaufseinheit [Stück]	PG	TZ	Preis 100 Stück €
TKL L M8	**064055**	4006209640555	M8	50	50	726	P	**615,70**
TKL M8	**079687**	4006209796870	M8	50	50	726	P	**736,30**
TKL L Ø 9	**077605**	4006209776056	Ø 9	50	50	726	P	**638,95**
TKL M10	**079688**	4006209796887	M10	50	50	726	P	**828,25**
TKL Ø 11	**079689**	4006209796894	Ø 11	50	50	726	P	**848,35**
TKL M12	**020949**	4006209209493	M12	50	50	726	P	**863,20**
TKL Ø 13	**043275**	4006209432754	Ø 13	50	50	726	P	**919,10**
SS-TKL M10/M12	**048154**	4006209481547	Ø 10 / Ø 12	25	25	726	P	**596,20**
SS-TKLS M10	**566855**	4048962471588	Ø 10	50	50	726	P	**476,95**
SS-TKLS M12	**566856**	4048962471595	Ø 12	50	50	726	P	**566,45**
SS-TKLS M16	**566857**	4048962471601	Ø 16	50	50	726	P	**736,25**

Trägerklammer Stahl TKLS Steel Bite

TKLS

Artikelbezeichnung	Art.-Nr.	GTIN / EAN	Spannbereich D [mm]	Umkarton [Stück]	Verkaufseinheit [Stück]	PG	TZ	Preis 100 Stück €
TKLS Ø 9	531134	4048962207576	8 - 20	25	25	726	P	608,05
TKLS Ø 11	531136	4048962207583	8 - 20	25	25	726	P	810,60
TKLS Ø 13	531137	4048962207590	8 - 20	25	25	726	P	883,05
TKLS Ø 17	531138	4048962207606	11 - 26	16	16	726	P	1.301,25

Gewindestange G

G

Artikelbezeichnung	Art.-Nr.	GTIN / EAN	Länge L [mm]	Gewinde A	Umkarton [Stück]	Verkaufseinheit [Stück]	PG	TZ	Preis 100 Stück €
G M6-1000	020956	4006209209561	1000	M6	50	50	726	H	145,50
G M8-1000	079740	4006209797402	1000	M8	25	25	726	H	210,10
G M8-2000	079741	4006209797419	2000	M8	25	25	726	H	425,95
G M10-1000	079744	4006209797440	1000	M10	25	25	726	H	341,65
G M10-2000	079745	4006209797457	2000	M10	25	25	726	H	652,35
G M10-3000	557092	8001132570920	3000	M10	5	5	726	H	1.227,75
G M12-1000	020957	4006209209578	1000	M12	20	20	726	H	457,00
G M12-2000	579746	8001132797464	2000	M12	25	25	726	H	1.190,25
G M12-3000	064056	4006209640562	3000	M12	5	5	726	H	1.460,00
G M16-1000	020958	4006209209585	1000	M16	10	10	726	H	837,45
G 1/2“-2000	064093	4006209640937	2000	1/2“	10	10	726	H	6.584,90
G 3/4“-2000	077580	4006209775806	2000	3/4“	5	5	726	H	9.679,00
G M20-1000	557295	8001132572955	1000	M20	5	5	726	H	2.020,30
G M24-1000	557270	8001132572702	1000	M24	5	5	726	H	2.566,55

Gewindestift GS

GS

Artikelbezeichnung	Art.-Nr.	GTIN / EAN	Länge L [mm]	Gewinde A	Umkarton [Stück]	Verkaufseinheit [Stück]	PG	TZ	Preis 100 Stück €
GS M6-25	544589	4048962316056	25	M6	100	100	726	H	11,80
GS M6-40	544590	4048962316063	40	M6	100	100	726	H	16,65
GS M6-50	544591	4048962316070	50	M6	100	100	726	H	20,30
GS M6-70	544592	4048962316087	70	M6	100	100	726	H	25,50
GS M6-80	544593	4048962316094	80	M6	100	100	726	H	28,75
GS M6-100	544594	4048962316100	100	M6	100	100	726	H	31,65
GS M8-25	079750	4006209797501	25	M8	100	100	726	H	15,15

Gewindestift GS

GS

Artikelbezeichnung	Art.-Nr.	GTIN / EAN	Länge L [mm]	Gewinde A	Umkarton [Stück]	Verkaufseinheit [Stück]	PG	TZ	Preis 100 Stück €
GS M8-40	**079751**	4006209797518	40	M8	100	100	726	H	**20,95**
GS M8-50	**079752**	4006209797525	50	M8	100	100	726	H	**26,60**
GS M8-60	**079753**	4006209797532	60	M8	100	100	726	H	**28,65**
GS M8-70	**079754**	4006209797549	70	M8	100	100	726	H	**32,30**
GS M8-80	**079755**	4006209797556	80	M8	100	100	726	H	**35,35**
GS M8-100	**079757**	4006209797570	100	M8	100	100	726	H	**42,95**
GS M8-120	**535535**	4048962240535	120	M8	50	50	726	H	**45,20**
GS M8-150	**079758**	4006209797587	150	M8	50	50	726	H	**63,00**
GS M8-180	**535536**	4048962240542	180	M8	50	50	726	H	**67,00**
GS M8-200	**079759**	4006209797594	200	M8	50	50	726	H	**94,25**
GS M10-25	**079765**	4006209797655	25	M10	100	100	726	H	**21,30**
GS M10-40	**079766**	4006209797662	40	M10	100	100	726	H	**24,90**
GS M10-60	**079767**	4006209797679	60	M10	100	100	726	H	**33,50**
GS M10-80	**079768**	4006209797686	80	M10	100	100	726	H	**51,85**
GS M10-100	**079769**	4006209797693	100	M10	100	100	726	H	**59,60**
GS M10-120	**079770**	4006209797709	120	M10	50	50	726	H	**80,45**
GS M10-150	**079771**	4006209797716	150	M10	50	50	726	H	**112,65**
GS M10-200	**079772**	4006209797723	200	M10	50	50	726	H	**127,80**
GS M12-40	**091442**	4006209914427	40	M12	100	100	726	H	**77,45**
GS M12-60	**091443**	4006209914434	60	M12	100	100	726	H	**93,40**
GS M12-80	**091444**	4006209914441	80	M12	100	100	726	H	**133,30**
GS M12-100	**091461**	4006209914618	100	M12	100	100	726	H	**154,70**
GS M12-120	**091462**	4006209914625	120	M12	50	50	726	H	**165,60**
GS M12-150	**091463**	4006209914632	150	M12	50	50	726	H	**217,45**
GS M12-200	**091464**	4006209914649	200	M12	50	50	726	H	**350,30**

Grundplatte GPL, GPS, GPR

GPL, GPS

GPR

Artikelbezeichnung	Art.-Nr.	GTIN / EAN	Gewinde A	Länge L [mm]	Breite B [mm]	Stärke S [mm]	Umkarton [Stück]	Verkaufseinheit [Stück]	PG	TZ	Preis 100 Stück €
GPL M8	**079665**	4006209796658	M8	80	30	3,0	25	25	726	P	**224,65**
GPL M10	**079666**	4006209796665	M10	80	30	3,0	25	25	726	P	**279,80**
GPL M8 / M10	**553637**[1)]	4048962376111	M8 / M10	80	30	3,0	25	25	726	P	**340,20**
GPS M10	**079671**	4006209796719	M10	120	40	4,0	25	25	726	P	**422,20**
GPS M12	**040398**	4006209403983	M12	120	40	4,0	25	25	726	P	**472,70**
GPSR M16	**504408**	4048962062809	M16	120	40	4,0	25	25	726	P	**842,55**
GPL 1/2“	**079667**	4006209796672	1/2“	80	30	3,0	25	25	726	P	**418,60**
GPS 1/2“	**079672**	4006209796726	1/2“	120	40	4,0	25	25	726	P	**493,55**
GPSR 3/4“	**020968**	4006209209684	3/4“	120	40	4,0	25	25	726	P	**984,95**
GPR 1/2“	**037289**	4006209372890	1/2“	–	–	4,0	25	25	726	P	**516,65**

[1)] Lieferzeit auf Anfrage.

Stockschraube STST

STST

Artikelbezeichnung	Art.-Nr.	GTIN / EAN	Gewinde M	Schlüsselweite SW [mm]	Länge l [mm]	Umkarton [Stück]	Verkaufseinheit [Stück]	PG	TZ	Preis 100 Stück €
STST 6 x 60	**504400**[1]	4048962062786	M6	–	60	100	100	726	H	**25,95**
STST 6 x 80	**077714**[1]	4006209777145	M6	–	80	100	100	726	H	**26,55**
STST 8 x 50	**079780**[1]	4006209797808	M8	–	50	100	100	726	H	**17,45**
STST 8 x 60	**079781**	4006209797815	M8	6	60	100	100	726	H	**20,55**
STST 8 x 80	**079782**	4006209797822	M8	6	80	100	100	726	H	**24,55**
STST 8 x 100	**079783**	4006209797839	M8	6	100	100	100	726	H	**28,65**
STST 8 x 120	**079784**	4006209797846	M8	6	120	100	100	726	H	**34,35**
STST 8 x 140	**079785**	4006209797853	M8	6	140	50	50	726	H	**48,40**
STST 8 x 180	**079786**	4006209797860	M8	6	180	50	50	726	H	**65,05**
STST 10 x 60	**077689**	4006209776896	M10	8	60	100	100	726	H	**44,20**
STST 10 x 80	**077707**	4006209777077	M10	8	80	100	100	726	H	**49,10**
STST 10 x 100	**077708**	4006209777084	M10	8	100	100	100	726	H	**52,70**
STST 10 x 120	**077709**	4006209777091	M10	8	120	100	100	726	H	**79,00**
STST 10 x 140	**077711**	4006209777114	M10	8	140	50	50	726	H	**88,65**
STST 10 x 180	**077712**	4006209777121	M10	8	180	50	50	726	H	**125,15**
STST 12 x 100	**535541**	4048962240597	M12	10	100	100	100	726	H	**79,35**
STST 12 x 160	**535542**	4048962240603	M12	10	160	50	50	726	H	**131,65**

[1] ohne Schlüsselfläche

Aufhängebügel AHB

AHB

Artikelbezeichnung	Art.-Nr.	GTIN / EAN	Für Gewinde	Umkarton [Stück]	Verkaufseinheit [Stück]	PG	TZ	Preis 1 Stück €
AHB	**079675**	4006209796757	M8, M10, M12	25	25	717	P	**3,45**

Montagewürfel MW

MW

Artikelbezeichnung	Art.-Nr.	GTIN / EAN	Gewinde A	Umkarton [Stück]	Verkaufseinheit [Stück]	PG	TZ	Preis 1 Stück €
MW M 8	**079717**	4006209797174	M8	50	50	724	P	**5,25**

Parallelverbinder PV

PV

Artikelbezeichnung	Art.-Nr.	GTIN / EAN	Für Gewinde	Umkarton [Stück]	Verkaufseinheit [Stück]	PG	TZ	Preis 100 Stück €
PV M 6	**020947**	4006209209479	M6	100	100	726	P	**246,55**
PV M 8	**079678**	4006209796788	M8	100	100	726	P	**158,15**

Doppelhalterplatte DPF, DPP

DPF

DPP

Artikelbezeichnung	Art.-Nr.	GTIN / EAN	Gewinde A	Umkarton [Stück]	Verkaufseinheit [Stück]	PG	TZ	Preis 100 Stück €
DPF 60 - 105	**024648**	4006209246481	M8	50	50	726	P	**261,25**
DPP 105	**079704**	4006209797044	M8	50	50	726	P	**224,85**

Spannschloss SPS, Bolzen BLR

SPS

BLR

Artikelbezeichnung	Art.-Nr.	GTIN / EAN	Gewinde A	Länge L [mm]	Umkarton [Stück]	Verkaufseinheit [Stück]	PG	TZ	Preis 100 Stück €
SPS M10	**537211**	4048962253771	M10	125	25	25	726	P	**648,90**
SPS M12	**064090**	4006209640906	M12	125	25	25	726	P	**694,90**
BLR 100 M10	**537210**	4048962253764	M10	100	25	25	726	P	**590,35**
BLR 100 M12	**064091**	4006209640913	M12	100	25	25	726	P	**498,00**

Sechskantschraube SKS

SKS

Artikelbezeichnung	Art.-Nr.	GTIN / EAN	Gewinde A	Schlüsselweite SW [mm]	Länge l [mm]	Umkarton [Stück]	Verkaufseinheit [Stück]	PG	TZ	Preis 100 Stück €
SKS 6 x 20	**079711**	4006209797112	M6	10	20	3500	100	726	P	**22,80**
SKS 8 x 16	**079415**	4006209794159	M8	13	16	100	100	726	P	**33,45**
SKS 8 x 30	**079713**	4006209797136	M8	13	30	100	100	726	P	**33,95**

Sechskantschraube SKS

SKS

Artikelbezeichnung	Art.-Nr.	GTIN / EAN	Gewinde A	Schlüsselweite SW [mm]	Länge l [mm]	Umkarton [Stück]	Verkaufseinheit [Stück]	PG	TZ	Preis 100 Stück €
SKS 8 x 45	**079714**	4006209797143	M8	13	45	1200	100	726	P	**36,75**
SKS 8 x 55	**079715**	4006209797150	M8	13	55	1200	100	726	P	**46,25**
SKS 8 x 100	**079827**	4006209798270	M8	13	100	700	100	726	P	**71,50**
SKS 10 x 20	**079416**	4006209794166	M10	17	20	1200	100	726	P	**40,10**
SKS 10 x 30	**079417**	4006209794173	M10	17	30	1000	100	726	P	**44,35**
SKS 10 x 55	**079721**	4006209797211	M10	17	55	700	100	726	P	**81,60**
SKS 10 x 65	**535537**	4048962240559	M10	17	65	50	50	726	P	**94,60**
SKS 10 x 85	**505552**	4048962070477	M10	17	85	400	100	726	P	**144,90**
SKS 12 x 25	**535538**	4048962240566	M12	19	25	800	100	726	P	**61,20**
SKS 12 x 55	**077611**	4006209776117	M12	19	55	500	100	726	P	**110,20**
SKS 12 x 65	**535539**	4048962240573	M12	19	65	50	50	726	P	**129,40**
SKS 12 x 85	**505553**	4048962070484	M12	19	85	300	100	726	P	**176,95**

Unterlegscheibe U

U

Artikelbezeichnung	Art.-Nr.	GTIN / EAN	Loch-Ø D [mm]	Stärke S [mm]	Umkarton [Stück]	Verkaufseinheit [Stück]	PG	TZ	Preis 100 Stück €
U 6 x 12	**544595**	4048962316117	6,4	1,6	100	100	726	P	**4,50**
U 8 x 17	**091477**	4006209914779	8,4	1,6	100	100	726	P	**4,70**
U 8 x 28	**079725**	4006209797259	8,4	2,0	100	100	726	P	**13,45**
U 8 x 40	**079729**	4006209797297	8,4	3,0	100	100	726	P	**32,50**
U 10 x 21	**091478**	4006209914786	10,5	2,0	100	100	726	P	**10,50**
U 10 x 28	**079726**	4006209797266	10,5	2,0	100	100	726	P	**14,40**
U 10 x 40	**079730**	4006209797303	10,5	3,0	100	100	726	P	**33,20**
U 12 x 24	**557301**	8001132573013	12,5	2,5	100	100	726	P	**18,50**
U 12 x 40	**024649**	4006209246498	12,5	3,0	100	100	726	P	**33,95**
U 16 x 30	**557303**	8001132573037	16,5	3,0	50	50	726	P	**27,75**
U 16 x 40	**535540**	4048962240580	17	3,0	50	50	726	P	**40,95**

Sechskantmutter MU

MU

Artikelbezeichnung	Art.-Nr.	GTIN / EAN	Schlüsselweite SW [mm]	Gewinde M	Umkarton [Stück]	Verkaufseinheit [Stück]	PG	TZ	Preis 100 Stück €
MU M6	**079733**	4006209797334	10	M6	100	100	726	P	**14,05**
MU M8	**079734**	4006209797341	13	M8	100	100	726	P	**15,15**
MU M10	**079735**	4006209797358	17	M10	100	100	726	P	**23,20**
MU M12	**024650**	4006209246504	19	M12	100	100	726	P	**35,10**
MU M16	**557297**	8001132572979	24	M16	50	50	726	P	**69,55**
MU M20	**535532**	4048962240511	30	M20	15	15	726	P	**100,35**
MU M24	**535534**	4048962240528	36	M24	15	15	726	P	**160,05**

Schraubbolzen SBB

SBB

Artikelbezeichnung	Art.-Nr.	GTIN / EAN	Gewinde A	Länge L [mm]	Umkarton [Stück]	Verkaufseinheit [Stück]	PG	TZ	Preis 100 Stück €
SBB 35	**079705**	4006209797051	M8	35	100	100	726	P	**68,40**
SBB 45	**079706**	4006209797068	M8	45	100	100	726	P	**78,90**
SBB 55	**079707**	4006209797075	M8	55	100	100	726	P	**101,65**

Verbindungsmuffe VM

VM

Artikelbezeichnung	Art.-Nr.	GTIN / EAN	Gewinde A	Schlüsselweite SW [mm]	Länge L [mm]	Umkarton [Stück]	Verkaufseinheit [Stück]	PG	TZ	Preis 100 Stück €
VM M6	**014319**	4006209143193	M6	10	25	100	100	726	P	**50,20**
VM M8	**079690**	4006209796900	M8	11	30	100	100	726	P	**55,20**
VM M10	**079691**	4006209796917	M10	13	30	100	100	726	P	**65,95**
VM M12	**020971**	4006209209714	M12	17	40	100	100	726	P	**128,40**
VM M16	**508833**	4048962095951	M16	24	40	50	50	726	P	**283,40**

Augenschraube AG

AG

Artikelbezeichnung	Art.-Nr.	GTIN / EAN	Länge l [mm]	Gewinde A	Umkarton [Stück]	Verkaufseinheit [Stück]	PG	TZ	Preis 100 Stück €
AG 8 x 25	**079696**	4006209796962	25	M8	100	100	726	P	**82,05**
AG 10 x 25	**079697**	4006209796979	25	M10	100	100	726	P	**116,00**

Rohraufhängung RAH

RAH

Artikelbezeichnung	Art.-Nr.	GTIN / EAN	Loch-Ø D [mm]	Innengewinde A1	Umkarton [Stück]	Verkaufseinheit [Stück]	PG	TZ	Preis 100 Stück €
RAH M 8	**079698**	4006209796986	12	M8	50	50	726	P	**195,10**
RAH M 10	**079699**	4006209796993	12	M10	50	50	726	P	**219,65**

Reduzierstück RD

RD

Artikelbezeichnung	Art.-Nr.	GTIN / EAN	Innengewinde A1	Außengewinde A 2	Umkarton [Stück]	Verkaufseinheit [Stück]	PG	TZ	Preis 100 Stück €
RD M6 / M8	**079694**	4006209796948	M6	M8	100	100	726	P	**198,05**
RD M8 / M6	**020936**	4006209209363	M8	M6	100	100	726	P	**194,25**
RD M10 / M8	**079692**	4006209796924	M10	M8	50	50	726	P	**207,60**
RD M12 / M10	**079693**	4006209796931	M12	M10	100	100	726	P	**238,90**
RD M12 / M16	**504397**	4048962062755	M12	M16	50	50	726	P	**521,55**
RD M16 / M12	**504399**	4048962062779	M16	M12	50	50	726	P	**744,80**
RD 1/2“ / M10	**079695**	4006209796955	1/2“	M10	10	10	726	P	**479,90**
RD M16 / M12 lang	**538080**	4048962260908	M16	M12	10	10	726	P	**1.209,95**
RD 1/2“ / M10 lang	**537215**	4048962253818	1/2“	M10	10	10	726	P	**1.124,60**
RD 3/4“ / M12 lang	**537213**	4048962253795	3/4“	M12	10	10	726	P	**1.565,80**
RD 3/4“ / M16 lang	**537214**	4048962253801	3/4“	M16	10	10	726	P	**1.637,10**

Reduziermuffe RDM / GRD

RDM GRD

Artikelbezeichnung	Art.-Nr.	GTIN / EAN	Innengewinde A1	Außengewinde A 2	Umkarton [Stück]	Verkaufseinheit [Stück]	PG	TZ	Preis 100 Stück €
RDM M 10 / M 8	**079413**	4006209794135	M8	M8	50	50	726	P	**208,25**
RDM M 12 / M 10	**079414**	4006209794142	M10	M10	100	100	726	P	**228,65**
GRD 3/4“ / M 10	**077607**	4006209776070	M10	3/4“	100	100	726	P	**537,35**
GRD 3/4“ / M 12	**077606**	4006209776063	M12	3/4“	100	100	726	P	**592,80**
GRD 1/2“ / M 10	**077609**	4006209776094	M10	1/2“	100	100	726	P	**444,75**
GRD 1/2“ / M 12	**077608**	4006209776087	M12	1/2“	100	100	726	P	**539,30**

Langlochschraube LLS

LLS

Artikelbezeichnung	Art.-Nr.	GTIN / EAN	Länge l [mm]	Umkarton [Stück]	Verkaufseinheit [Stück]	PG	TZ	Preis 100 Stück €
LLS 6 x 50	**079700**	4006209797006	50	100	100	726	P	**60,55**
LLS 8 x 50	**079701**	4006209797013	50	100	100	726	P	**159,25**

Gewebeband GWB

GWB

Artikelbezeichnung	Art.-Nr.	GTIN / EAN	Gesamtlänge [mm]	Breite B [mm]	Stärke S [mm]	Umkarton [Stück]	Verkaufseinheit [Stück]	PG	TZ	Preis 100 Stück €
GWB	**020959**	4006209209592	10000	15	1,1	10	10	726	A	**789,30**

Lochband LBV / LBK / LBW

LBV

LBK

LBW

Artikelbezeichnung	Art.-Nr.	GTIN / EAN	Loch-Ø D [mm]	Gesamtlänge [mm]	Breite B [mm]	Stärke S [mm]	Umkarton [Stück]	Verkaufseinheit [Stück]	PG	TZ	Preis 1 Stück €
LBV 12	**079549**	4006209795491	5	10000	12	0,75	10	10	726	P	**12,55**
LBV 17	**079550**	4006209795507	6,5	10000	17	0,75	10	10	726	P	**13,85**
LBV 25	**079551**	4006209795514	8,5	10000	25	0,88	8	8	726	P	**25,20**
LBK 14	**079553**	4006209795538	5	10000	14	2,6	10	10	726	P	**22,80**
LBK 19	**079554**	4006209795545	6,5	10000	19	2,4	8	8	726	P	**25,95**
LBK 27	**079555**	4006209795552	8,5	10000	27	2,4	5	5	726	P	**35,05**
LBW 17	**507435**	4042205243482	6,5	10000	17	0,75	10	10	726	P	**18,00**

Einschlagnagel ED

ED

Artikelbezeichnung	Art.-Nr.	GTIN / EAN	Länge l [mm]	Durchmesser D [mm]	Max. Befestigungsdicke t_{fix} [mm]	Umkarton [Stück]	Verkaufseinheit [Stück]	PG	TZ	Preis 100 Stück €
ED 15	**048212**	4006209482124	15	4,0	2	4000	200	800	H	**15,05**
ED 18	**079815**	4006209798157	18	4,0	6	4000	200	800	H	**15,20**
ED 22	**014570**	4006209145708	22	4,0	10	4000	200	800	H	**18,75**

Setzeisen SZE für Einschlagnagel

SZE

Ersatzteilset für SZE

Artikelbezeichnung	Art.-Nr.	GTIN / EAN		Umkarton [Stück]	Verkaufseinheit [Stück]	PG	TZ	Preis 1 Stück €
SZE	**552149**	4048962357417		10	1	800	Z	**65,20**
Ersatzteilset für SZE	**552150**	4048962357424		900	3	800	Z	**2,90**

Steckschlüssel FSK

FSK

Artikelbezeichnung	Art.-Nr.	GTIN / EAN	Antrieb	Schlüsselweite SW [mm]	Länge L [mm]	Für Profil	Umkarton [Stück]	Verkaufseinheit [Stück]	PG	TZ	Preis 1 Stück €
FSK-Steckschlüssel SW17-1/2" lang	**563656**	4048962455250	1/2" / SW 17	17	100	FUS 21, 41, 62	20	1	790	P	**39,60**

Rohrschelle FRS M8/M10 zl

FRS M8/M10

Artikelbezeichnung	Art.-Nr.	GTIN / EAN	Nenngröße [in]	Spannbereich D [mm]	Anschlussgewinde A	Breite x Stärke Schellenband b x s [mm]	Umkarton [Stück]	Verkaufseinheit [Stück]	PG	TZ	Preis 100 Stück €
FRS 12 - 15 M8/M10 zl	**537981**	4048962260038	1/4	12 - 15	M8 / M10	20 x 1,25	100	100	701	P	**259,95**
FRS 15 - 19 M8/M10 zl	**537982**	4048962260045	3/8	15 - 19	M8 / M10	20 x 1,25	100	100	701	P	**266,60**
FRS 20 - 24 M8/M10 zl	**537983**	4048962260052	1/2	20 - 24	M8 / M10	20 x 1,25	100	100	701	P	**271,85**
FRS 25 - 30 M8/M10 zl	**537984**	4048962260069	3/4	25 - 30	M8 / M10	20 x 1,25	100	100	701	P	**290,30**
FRS 32 - 37 M8/M10 zl	**537985**	4048962260076	1	32 - 37	M8 / M10	20 x 1,25	100	100	701	P	**302,10**
FRS 40 - 45 M8/M10 zl	**537986**	4048962260083	1 1/4	40 - 45	M8 / M10	20 x 1,25	50	50	701	P	**331,15**
FRS 48 - 54 M8/M10 zl	**537987**	4048962260090	1 1/2	48 - 54	M8 / M10	20 x 1,25	50	50	701	P	**361,50**
FRS 55 - 61 M8/M10 zl	**537988**	4048962260106	2	55 - 61	M8 / M10	20 x 1,25	50	50	701	P	**387,85**
FRS 63 - 67 M8/M10 zl	**537989**	4048962260113	2	63 - 67	M8 / M10	20 x 1,25	50	50	701	P	**443,25**
FRS 72 - 80 M8/M10 zl	**537990**	4048962260120	2 1/2	72 - 80	M8 / M10	20 x 2,0	25	25	701	P	**589,60**
FRS 87 - 92 M8/M10 zl	**537991**	4048962260137	3	87 - 92	M8 / M10	20 x 2,0	25	25	701	P	**675,35**
FRS 95 - 103 M8/M10 zl	**557374**	4048962400083	–	95 - 103	M8 / M10	25 x 2,0	25	25	701	P	**780,25**
FRS 108 - 116 M8/M10 zl	**537992**	4048962260144	4	108 - 116	M8 / M10	25 x 2,0	20	20	701	P	**856,00**
FRS 121 - 128 M8/M10 zl	**537993**	4048962260151	–	121 - 128	M8 / M10	25 x 2,5	10	10	701	P	**1.345,20**
FRS 133 - 141 M8/M10 zl	**537994**	4048962260168	5	133 - 141	M8 / M10	25 x 2,5	10	10	701	P	**1.510,05**
FRS 159 - 165 M8/M10 zl	**537995**	4048962260175	–	159 - 165	M8 / M10	25 x 2,5	8	8	701	P	**1.743,55**
FRS 165 - 168 M8/M10 zl	**537996**	4048962260182	6	165 - 168	M8 / M10	25 x 2,5	8	8	701	P	**1.859,55**

Massivrohrschelle FRSM fvz

FRSM

Artikelbezeichnung	Art.-Nr.	GTIN / EAN	Nenngröße [in]	Anschlussgewinde A	Spannbereich D [mm]	Breite x Stärke Schellenband b x s [mm]	Umkarton [Stück]	Verkaufseinheit [Stück]	PG	TZ	Preis 100 Stück €
FRSM 1/2“ M10/M12 fvz	**558524**	4048962413151	1/2	M10 / M12	19 - 23	25 x 2,5	50	50	706	P	**1.530,70**
FRSM 3/4“ M10/M12 fvz	**558525**	4048962413168	3/4	M10 / M12	24 - 29	25 x 2,5	50	50	706	P	**1.598,85**
FRSM 1“ M10/M12 fvz	**558526**	4048962413175	1	M10 / M12	33 - 36	25 x 2,5	50	50	706	P	**1.661,05**
FRSM 1 1/4“ M10/M12 fvz	**558527**	4048962413182	1 1/4	M10 / M12	40 - 45	25 x 2,5	20	20	706	P	**1.743,75**
FRSM 1 1/2“ M10/M12 fvz	**558528**	4048962413199	1 1/2	M10 / M12	48 - 52	25 x 2,5	20	20	706	P	**1.788,05**
FRSM 53 - 58 M10/M12 fvz	**558529**	4048962413205	–	M10 / M12	53 - 58	25 x 2,5	20	20	706	P	**1.826,65**
FRSM 2“ M10/M12 fvz	**558530**	4048962413212	2	M10 / M12	60 - 65	25 x 2,5	20	20	706	P	**1.874,20**
FRSM 2 1/2“ M10/M12 fvz	**558531**	4048962413229	2 1/2	M10 / M12	73 - 78	30 x 3,0	20	20	706	P	**2.576,90**
FRSM 79 - 85 M10/M12 fvz	**558532**	4048962413236	–	M10 / M12	79 - 85	30 x 3,0	20	20	706	P	**2.636,05**
FRSM 3“ M10/M12 fvz	**558533**	4048962413243	3	M10 / M12	88 - 93	30 x 3,0	20	20	706	P	**2.669,25**
FRSM 102“ M10/M12 fvz	**558534**	4048962413250	–	M10 / M12	100 - 106	30 x 3,0	20	20	706	P	**2.975,30**
FRSM 4“ M10/M12 fvz	**558606**	4048962413519	4	M10 / M12	108 - 116	30 x 3,0	20	20	706	P	**3.248,05**
FRSM 124 - 129 M10/M12 fvz	**558535**	4048962413267	–	M10 / M12	124 - 129	30 x 3,0	20	20	706	P	**4.688,45**
FRSM 131 - 137“ M10/M12 fvz	**558536**	4048962413274	–	M10 / M12	131 - 137	30 x 3,0	20	20	706	P	**4.721,50**
FRSM 138 - 145 M10/M12 fvz	**558537**	4048962413281	5	M10 / M12	138 - 145	30 x 3,0	20	20	706	P	**4.789,00**
FRSM 156 - 162 M10/M12 fvz	**558538**	4048962413298	–	M10 / M12	156 - 162	30 x 3,0	20	20	706	P	**4.920,80**
FRSM 165 - 171 M10/M12 fvz	**558539**	4048962413304	6	M10 / M12	165 - 171	30 x 3,0	20	20	706	P	**5.012,45**
FRSM 188 - 194 M10/M12 fvz	**558540**	4048962413311	7	M10 / M12	188 - 194	30 x 3,0	10	10	706	P	**5.054,15**
FRSM 196 - 203 M10/M12 fvz	**558541**	4048962413328	–	M10 / M12	196 - 203	30 x 3,0	10	10	706	P	**5.405,85**

Massivrohrschelle FRSM fvz

FRSM

Artikelbezeichnung	Art.-Nr.	GTIN / EAN	Nenngröße [in]	Anschlussgewinde A	Spannbereich D [mm]	Breite x Stärke Schellenband b x s [mm]	Umkarton [Stück]	Verkaufseinheit [Stück]	PG	TZ	Preis 100 Stück €
FRSM 212 M12/M16 fvz	558542	4048962413335	–	M12 / M16	205 - 214	40 x 4,0	10	10	706	P	9.686,55
FRSM 8“ M12/M16 fvz	558543	4048962413342	8	M12 / M16	219 - 225	40 x 4,0	10	10	706	P	10.028,15
FRSM 250 M12/M16 fvz	558544	4048962413359	–	M12 / M16	244 - 250	40 x 4,0	10	10	706	P	10.547,65
FRSM 10“ M12/M16 fvz	558545	4048962413366	10	M12 / M16	267 - 273	40 x 4,0	10	10	706	P	11.214,45
FRSM 300 M12/M16 fvz	558546	4048962413373	–	M12 / M16	297 - 304	40 x 4,0	10	10	706	P	11.792,50
FRSM 305 - 316 M12/M16 fvz	558547	4048962413380	–	M12 / M16	305 - 316	40 x 4,0	10	10	706	P	13.165,00
FRSM 12“ M12/M16 fvz	558548	4048962413397	12	M12 / M16	320 - 328	40 x 4,0	10	10	706	P	15.064,20
FRSM 348 - 356 M16 fvz	558549	4048962413403	–	M16	348 - 356	50 x 5,0	1	1	706	P	26.615,55
FRSM 364 - 372 M16 fvz	558596	4048962413410	–	M16	364 - 372	50 x 5,0	1	1	706	P	27.747,45
FRSM 400 - 409 M16 fvz	558597	4048962413427	–	M16	400 - 409	50 x 5,0	1	1	706	P	29.469,55
FRSM 454 - 462 M16 fvz	558598	4048962413434	–	M16	454 - 462	50 x 5,0	1	1	706	P	32.702,05
FRSM 500 - 508 M16 fvz	558599	4048962413441	–	M16	500 - 508	50 x 5,0	1	1	706	P	36.298,75

Montageschiene FUS fvz

FUS 21 fvz | FUS 41 fvz | FUS 62 fvz | FUS 21D fvz | FUS 41D fvz | FUS 62D fvz

Artikelbezeichnung	Art.-Nr.	GTIN / EAN	Länge L [mm]	Stärke S [mm]	Umkarton [Stück]	Verkaufseinheit [Stück]	PG	TZ	Preis 1 Stück €
FUS 21/2,0 - 3 m fvz	537653	4048962257182	3000	2,0	1	1	722	R	67,50
FUS 41/2,0 - 3 m fvz	517426	4048962145397	3000	2,0	1	1	722	R	83,25
FUS 41/2,0 - 6 m fvz	537656	4048962257205	6000	2,0	1	1	722	R	165,80
FUS 41/2,5 - 6 m fvz	537658	4048962257229	6000	2,5	1	1	722	R	203,35
FUS 62/2,5 - 3 m fvz	517427	4048962145403	3000	2,5	1	1	722	R	135,60
FUS 62/2,5 - 6 m fvz	517428	4048962145410	6000	2,5	1	1	722	R	269,80
FUS 21D/2,0 - 3 m fvz	537659	4048962257236	3000	2,0	1	1	722	R	189,60
FUS 21D/2,0 - 6 m fvz	537661	4048962257250	6000	2,0	1	1	722	R	372,10
FUS 41D/2,5 - 6 m fvz	537662	4048962257267	6000	2,5	25	1	722	R	564,95
FUS 62D/2,5 - 6 m fvz	537663	4048962257274	6000	2,5	1	1	722	R	654,50

Schienenverbinder FUF OC fvz und PFUF OC zl

FUF OC 41

FUF OC 62

Artikelbezeichnung	Art.-Nr.	GTIN / EAN	Länge L [mm]	Umkarton [Stück]	Verkaufseinheit [Stück]	PG	TZ	Preis 1 Stück €
FUF OC 41 fvz	**517415**	4048962145311	200	20	20	724	P	**30,45**
FUF OC 62 fvz	**537591**	4048962256963	400	10	10	724	P	**62,20**
PFUF OC zl	**542719**	4048962299274	194	6	6	724	P	**26,35**

Doppelschienenverbinder FDCC zl

FDCC zl

Artikelbezeichnung	Art.-Nr.	GTIN / EAN	Gewinde A	Antrieb	Umkarton [Stück]	Verkaufseinheit [Stück]	PG	TZ	Preis 1 Stück €
FDCC zl	**557278**	4048962399622	M10	Innensechskant 5 mm	100	100	724	P	**2,90**

Auslegerkonsole FCA fvz

FCA 41 fvz

FCA 62 fvz

FCA 41D fvz

Artikelbezeichnung	Art.-Nr.	GTIN / EAN	Länge L [mm]	Stärke S [mm]	Umkarton [Stück]	Verkaufseinheit [Stück]	PG	TZ	Preis 1 Stück €
FCA 41/2,5 - 300 fvz	**517411**	4048962145274	300	2,5	1	1	724	P	**37,55**
FCA 41/2,5 - 450 fvz	**517412**	4048962145281	450	2,5	1	1	724	P	**47,30**
FCA 41/2,5 - 600 fvz	**517413**	4048962145298	600	2,5	1	1	724	P	**57,25**
FCA 41/2,5 - 750 fvz	**517414**	4048962145304	750	2,5	1	1	724	P	**68,50**
FCA 62/2,5 - 1000 fvz	**538015**	4048962260373	1000	–	1	1	724	P	**110,35**
FCA 41D/2,5 - 750 fvz	**538016**	4048962260380	750	–	1	1	724	P	**142,05**
FCA 41D/2,5 - 1.000 fvz	**538017**	4048962260397	1000	–	1	1	724	P	**153,10**

Massive Auslegerkonsole FCAM fvz

FCAM

Artikelbezeichnung	Art.-Nr.	GTIN / EAN	Länge L [mm]	Höhe H [mm]	Umkarton [Stück]	Verkaufseinheit [Stück]	PG	TZ	Preis 1 Stück €
FCAM 300 fvz	**538018**	4048962260403	300	246	1	1	724	P	**113,60**
FCAM 400 fvz	**538019**	4048962260410	400	270	1	1	724	P	**96,60**
FCAM 500 fvz	**538020**	4048962260427	500	284	1	1	724	P	**106,95**
FCAM 600 fvz	**538021**	4048962260434	600	319	1	1	724	P	**134,40**
FCAM 700 fvz	**538022**	4048962260441	700	343	1	1	724	P	**160,70**

Abdeckkappe FEC für Montageschienen

FEC 21 B

FEC 41 B

FEC 62 B

Artikelbezeichnung	Art.-Nr.	GTIN / EAN	Für Profil	Umkarton [Stück]	Verkaufseinheit [Stück]	PG	TZ	Preis 100 Stück €
FEC 21 B	**077357**	4006209773574	41/21	100	100	790	A	**81,20**
FEC 41 B	**077355**	4006209773550	41/41	100	100	790	A	**95,85**
FEC 62 B	**505551**	4048962070460	41/62	100	100	790	A	**177,15**

Schiebemutter FCN Clix P fvz / FCN Clix M fvz

FCN

FCN

FCN

Artikelbezeichnung	Art.-Nr.	GTIN / EAN	Gewinde A	Stärke S [mm]	Umkarton [Stück]	Verkaufseinheit [Stück]	PG	TZ	Preis 100 Stück €
FCN Clix P 8 fvz	**559765**	4048962423662	M8	6,0	50	50	723	P	**316,95**
FCN Clix P 10 fvz	**559766**	4048962423679	M10	8,0	50	50	723	P	**337,65**
FCN Clix P 12 fvz	**559767**	4048962423686	M12	9,5	50	50	723	P	**358,65**
FCN Clix M 8 fvz	**559768**	4048962423693	M8	6,0	50	50	723	P	**523,60**
FCN Clix M 10 fvz	**559769**	4048962423709	M10	8,0	50	50	723	P	**558,10**
FCN Clix M 12 fvz	**559770**	4048962423716	M12	9,5	50	50	723	P	**633,75**
FCN 16 fvz	**561774**	4048962437171	M16	12,0	100	100	723	P	**420,90**

Halteklaue HK 41 fvz

HK fvz

Artikelbezeichnung	Art.-Nr.	GTIN / EAN	Loch-Ø D [mm]	Umkarton [Stück]	Verkaufseinheit [Stück]	PG	TZ	Preis 100 Stück €
HK 41 10,5 fvz	**547495**	4048962336757	10,5	50	50	723	P	**233,60**
HK 41 12,5 fvz	**547496**	4048962336764	12,5	50	50	723	P	**240,15**
HK 41 17 fvz	**561254**	4048962432824	17,0	50	50	723	P	**305,05**

Sattelflansch SF fvz

SF L 41

SF L 82

SF L 124

Artikelbezeichnung	Art.-Nr.	GTIN / EAN	Für Profil	Umkarton [Stück]	Verkaufseinheit [Stück]	PG	TZ	Preis 1 Stück €
SF L 41 fvz	**517421**	4048962145342	21, 41, 21D, 62	10	10	724	P	**28,85**
SF L 82 fvz	**538125**	4048962261264	41D	5	5	724	P	**53,80**
SF L 124 fvz	**538126**	4048962261271	62D	5	5	724	P	**76,55**

Universalwinkel UWS fvz

UWS

Artikelbezeichnung	Art.-Nr.	GTIN / EAN	Höhe H [mm]	Umkarton [Stück]	Verkaufseinheit [Stück]	PG	TZ	Preis 1 Stück €
UWS fvz	**538115**	4048962261165	135	10	10	724	P	**24,80**

Winkelkonsole WK fvz

WK 100/100

WK 200/200

Artikelbezeichnung	Art.-Nr.	GTIN / EAN	Länge L [mm]	Höhe H [mm]	Umkarton [Stück]	Verkaufseinheit [Stück]	PG	TZ	Preis 1 Stück €
WK 100/100 fvz	**538117**	4048962261189	100	100	5	5	724	P	**28,40**
WK 200/200 fvz	**538118**	4048962261196	200	200	5	5	724	P	**31,15**

Variabler Schienenfuß VB fvz

VB

Artikelbezeichnung	Art.-Nr.	GTIN / EAN	Langloch l x s [mm]	Umkarton [Stück]	Verkaufseinheit [Stück]	PG	TZ	Preis 1 Stück €
VB fvz	**545771**	4048962323993	13 x 20	5	5	724	P	**24,50**

Abspannelement FSB fvz

FSB

Artikelbezeichnung	Art.-Nr.	GTIN / EAN		Umkarton [Stück]	Verkaufseinheit [Stück]	PG	TZ	Preis 1 Stück €
FSB 45° fvz	**538120**	4048962261219		20	20	724	P	**20,40**

Trägerkralle TKR fvz

TKR

Artikelbezeichnung	Art.-Nr.	GTIN / EAN	Gewinde A	Für Profil	Umkarton [Stück]	Verkaufseinheit [Stück]	PG	TZ	Preis 1 Stück €
TKR 21 - 42 fvz	**538122**	4048962261233	M10	21, 41	20	20	724	P	**14,45**
TKR 82 fvz	**538123**	4048962261240	M10	62, 41D	20	20	724	P	**20,50**
TKR 124 fvz	**538124**	4048962261257	M10	62D	10	10	724	P	**28,05**

Verbindungselement FFF fvz

FFF 1 fvz

FFF 3L fvz

FFF 4 fvz

FFF 4T fvz

FFF 4D fvz

FFF 5C

Artikelbezeichnung	Art.-Nr.	GTIN / EAN	Loch-Ø D [mm]	Umkarton [Stück]	Verkaufseinheit [Stück]	PG	TZ	Preis 1 Stück €
FFF 1 fvz	**547506**	4048962336863	13	25	25	724	P	**2,85**
FFF 3L fvz	**537581**	4048962256864	13	25	25	724	P	**11,90**
FFF 4 fvz	**547507**	4048962336870	13	25	25	724	P	**14,75**
FFF 4T fvz	**537583**	4048962256888	13	25	25	724	P	**14,95**
FFF 4D fvz	**537584**	4048962256895	13	25	25	724	P	**16,30**
FFC 5C fvz	**553075**	4048962363579	13	20	20	724	P	**17,75**

Verbindungselement FAF fvz

FAF 4/135° fvz

FAF 2 fvz

FAF 3 fvz

FAF 4 fvz

Artikelbezeichnung	Art.-Nr.	GTIN / EAN	Loch-Ø D [mm]	Stärke S [mm]	Umkarton [Stück]	Verkaufseinheit [Stück]	PG	TZ	Preis 1 Stück €
FAF 2 fvz	**547508**	4048962336887	13	4,0	25	25	724	P	**7,10**
FAF 3 fvz	**547509**	4048962336894	13	4,0	25	25	724	P	**9,35**
FAF 4 fvz	**547510**	4048962336900	13	4,0	25	25	724	P	**10,50**
FAF 4/135° fvz	**547511**	4048962336917	13	4,0	25	25	724	P	**9,35**

Verbindungselement FUF fvz

FUF 21 fvz

FUF 41 fvz

FUF 62 fvz

FUF 4Y

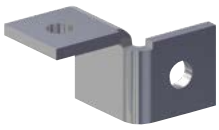
FUF 180°L

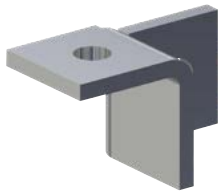
FUF 180°R

FUF 8T

Artikelbezeichnung	Art.-Nr.	GTIN / EAN		Umkarton [Stück]	Verkaufseinheit [Stück]	PG	TZ	Preis 1 Stück €
FUF 21 fvz	**537588**	4048962256932		25	25	724	P	**13,15**
FUF 41 fvz	**537589**	4048962256949		25	25	724	P	**14,25**
FUF 62 fvz	**553083**	4048962363654		15	15	724	P	**16,55**
FUF 4Y fvz	**537585**	4048962256901		20	20	724	P	**17,10**
FUF 180°L fvz	**537586**	4048962256918		20	20	724	P	**15,25**
FUF 180°R fvz	**537587**	4048962256925		20	20	724	P	**15,60**

Verbindungselement FUF fvz

FUF 21 fvz

FUF 41 fvz

FUF 62 fvz

FUF 4Y

FUF 180°L

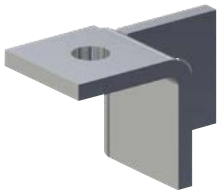

FUF 180°R

FUF 8T

Artikelbezeichnung	Art.-Nr.	GTIN / EAN		Umkarton [Stück]	Verkaufseinheit [Stück]	PG	TZ	Preis 1 Stück €
FUF 8T fvz	**537590**	4048962256956		10	10	724	P	**24,80**

Gewindestange G fvz

G

Artikelbezeichnung	Art.-Nr.	GTIN / EAN	Länge L [mm]	Gewinde A	Umkarton [Stück]	Verkaufseinheit [Stück]	PG	TZ	Preis 100 Stück €
G M8 x 1.000 zl	**537691**	4048962257472	1000	M8	25	25	726	H	**594,50**
G M10 x 1.000 fvz	**537694**	4048962257489	1000	M10	25	25	726	H	**520,85**
G M12 x 1.000 fvz	**537695**	4048962257496	1000	M12	20	20	726	H	**770,85**
G M16 x 1.000 fvz	**537696**	4048962257502	1000	M16	10	10	726	H	**1.381,75**

Unterlegscheibe U fvz

U

Artikelbezeichnung	Art.-Nr.	GTIN / EAN	Außen-Ø d [mm]	Loch-Ø D [mm]	Stärke S [mm]	Umkarton [Stück]	Verkaufseinheit [Stück]	PG	TZ	Preis 100 Stück €
U 8 x 28 fvz	**537682**	4048962257380	28	8,4	2,0	100	100	726	P	**21,95**
U 10 x 21 fvz	**537683**	4048962257397	21	10,5	2,0	100	100	726	P	**29,90**
U 10 x 40 fvz	**537684**	4048962257403	40	10,5	3,0	100	100	726	P	**56,15**
U 12 x 24 fvz	**537685**	4048962257410	24	13	2,5	100	100	726	P	**38,15**
U 12 x 40 fvz	**537686**	4048962257427	40	13	3,0	100	100	726	P	**61,40**

Sechskantmutter MU fvz

MU

Artikelbezeichnung	Art.-Nr.	GTIN / EAN	Schlüsselweite SW [mm]	Gewinde A	Umkarton [Stück]	Verkaufseinheit [Stück]	PG	TZ	Preis 100 Stück €
MU M8 fvz	**537687**	4048962257434	13	M8	100	100	726	P	**14,95**
MU M10 fvz	**537688**	4048962257441	17	M10	100	100	726	P	**28,35**
MU M12 fvz	**537689**	4048962257458	19	M12	100	100	726	P	**40,30**
MU M16 fvz	**537690**	4048962257465	24	M16	50	50	726	P	**69,55**

Sechskantschraube SKS fvz

SKS

Artikelbezeichnung	Art.-Nr.	GTIN / EAN	Gewinde A	Schlüsselweite SW [mm]	Länge l [mm]	Umkarton [Stück]	Verkaufseinheit [Stück]	PG	TZ	Preis 100 Stück €
SKS 10 x 25 fvz	**537681**	4048962257373	M10	17	25	100	100	726	P	**60,80**
SKS 12 x 25 fvz	**537680**	4048962257366	M12	19	25	100	100	726	P	**78,15**

Verbindungselement PFFF zl

PFFF

PFFF 4L

Artikelbezeichnung	Art.-Nr.	GTIN / EAN		Umkarton [Stück]	Verkaufseinheit [Stück]	PG	TZ	Preis 1 Stück €
PFFF 2L zl	**542721**	4048962299298		20	20	724	P	**5,20**
PFFF 4L zl	**542725**	4048962299335		10	10	724	P	**12,05**

Variabler Schienenfuß PVB zl

PVB

Artikelbezeichnung	Art.-Nr.	GTIN / EAN		Umkarton [Stück]	Verkaufseinheit [Stück]	PG	TZ	Preis 1 Stück €
PVB zl	**542722**	4048962299304		5	5	724	P	**85,40**

Stützelement PSAE zl

PSAE

PU

Artikelbezeichnung	Art.-Nr.	GTIN / EAN	Länge L [mm]	Umkarton [Stück]	Verkaufseinheit [Stück]	PG	TZ	Preis 1 Stück €
PSAE 300 Stütze zl	**542726**	4048962299342	300	10	10	724	P	**74,50**
PSAE 500 Stütze zl	**542727**	4048962299359	500	10	10	724	P	**92,35**
PU 10,5 U - Scheibe zl	**542728**	4048962299366	–	50	50	724	P	**3,15**
PU 12,5 U - Scheibe zl	**542729**	4048962299373	–	50	50	724	P	**3,15**

Verbindungselement PFUF 41 zl

PFUF 41

Artikelbezeichnung	Art.-Nr.	GTIN / EAN		Umkarton [Stück]	Verkaufseinheit [Stück]	PG	TZ	Preis 1 Stück €
PFUF 41 zl	**542714**	4048962299236		25	25	724	P	**13,25**

Verbindungselement PFUF OC zl

PFUF OC

Artikelbezeichnung	Art.-Nr.	GTIN / EAN	Länge L [mm]	Umkarton [Stück]	Verkaufseinheit [Stück]	PG	TZ	Preis 1 Stück €
PFUF OC zl	**542719**	4048962299274	194	6	6	724	P	**26,35**

Verbindungselement PFUF D zl

PFUF 2D

PFUF 3DL

PFUF 3DR

PFUF 4D

Artikelbezeichnung	Art.-Nr.	GTIN / EAN		Umkarton [Stück]	Verkaufseinheit [Stück]	PG	TZ	Preis 1 Stück €
PFUF 2D zl	**563149**	4048962446906		10	10	724	P	**47,50**
PFUF 3DL zl	**542730**	4048962299380		10	10	724	P	**51,20**
PFUF 3DR zl	**542731**	4048962299397		10	10	724	P	**51,20**
PFUF 4D zl	**542732**	4048962299403		10	10	724	P	**71,25**

Durchsteckverbinder PFCN zl

PFCN

Artikelbezeichnung	Art.-Nr.	GTIN / EAN	Gewinde A	Umkarton [Stück]	Verkaufseinheit [Stück]	PG	TZ	Preis 1 Stück €
PFCN 41 zl	**542733**	4048962299410	M10	50	50	724	P	**5,50**

Sattelflansch PSF zl

PSFQ 41 zl

PSF 41 zl

PSF 82 zl

PSF 124 zl

Artikelbezeichnung	Art.-Nr.	GTIN / EAN	Für Profil	Umkarton [Stück]	Verkaufseinheit [Stück]	PG	TZ	Preis 1 Stück €
PSFQ 41 zl	**542723**	4048962299311	41	10	10	724	P	**33,50**
PSF 41 zl	**542715**	4048962299243	21D, 41, 62	10	10	724	P	**60,20**
PSF 82 zl	**542716**	4048962299250	41D	5	5	724	P	**71,10**
PSF 124 zl	**542718**	4048962299267	62D	5	5	724	P	**75,35**

Universalwinkel PUWS zl

PUWS 2 x 2/135°

PUWS 2 x 2

PUWS 4 x 4

Artikelbezeichnung	Art.-Nr.	GTIN / EAN		Umkarton [Stück]	Verkaufseinheit [Stück]	PG	TZ	Preis 1 Stück €
PUWS 2 x 2/135° zl	**542708**	4048962299175		10	10	724	P	**29,35**
PUWS 2 x 2 zl	**542709**	4048962299182		10	10	724	P	**23,55**
PUWS 4 x 4 zl	**542710**	4048962299199		8	8	724	P	**34,80**

Winkelkonsole PWK zl

PWK 200/200

	Art.-Nr.	GTIN / EAN		Umkarton [Stück]	Verkaufseinheit [Stück]	PG	TZ	Preis 1 Stück €
Artikelbezeichnung								
PWK 200/200 zl	**542720**	4048962299281		15	15	724	P	**51,85**

Verbindungselement PFAF zl

PFAF A4

PFAF 2

PFAF 3

PFAF 4

	Art.-Nr.	GTIN / EAN		Umkarton [Stück]	Verkaufseinheit [Stück]	PG	TZ	Preis 1 Stück €
Artikelbezeichnung								
PFAF 4/135° zl	**542713**	4048962299229		20	20	724	P	**9,20**
PFAF 2 zl	**542711**	4048962299205		25	25	724	P	**5,50**
PFAF 3 zl	**542712**	4048962299212		25	25	724	P	**8,20**
PFAF 4 zl	**542724**	4048962299328		25	25	724	P	**11,45**

Trägerklammer TKL fvz

TKL fvz

	Art.-Nr.	GTIN / EAN	Gewinde A	Umkarton [Stück]	Verkaufseinheit [Stück]	PG	TZ	Preis 100 Stück €
Artikelbezeichnung								
TKL M10 fvz	**564393**	4048962460933	M10	50	50	726	P	**2.070,50**
TKL M12 fvz	**564394**	4048962460940	M12	50	50	726	P	**2.157,95**
TKL L M8 fvz	**564392**	4048962460926	M8	50	50	726	P	**1.539,15**

Rohrschelle FRS A2

FRS A2

Artikelbezeichnung	Art.-Nr.	GTIN / EAN	Nenngröße [in]	Spannbereich D [mm]	Anschlussgewinde A	Breite x Stärke Schellenband b x s [mm]	Umkarton [Stück]	Verkaufseinheit [Stück]	PG	TZ	Preis 100 Stück €
FRS 3/8“ A2	**560576**	4048962427516	3/8	15 - 19	M8	20 x 1,2	275	25	730	S	**680,30**
FRS 1/2“ A2	**560577**	4048962427523	1/2	20 - 24	M8	20 x 1,2	275	25	730	S	**728,80**
FRS 3/4“ A2	**560578**	4048962427530	3/4	25 - 30	M8	20 x 1,2	275	25	730	S	**756,85**
FRS 1“ A2	**560579**	4048962427547	1	31 - 38	M8	20 x 1,2	250	25	730	S	**776,80**
FRS 1 1/4“ A2	**560580**	4048962427554	1 1/4	40 - 46	M8	20 x 1,2	200	25	730	S	**801,85**
FRS 1 1/2“ A2	**560581**	4048962427561	1 1/2	48 - 54	M8	20 x 1,2	175	25	730	S	**827,65**
FRS 54 - 59 A2	**560582**	4048962427578	1 1/2	54 - 59	M8	20 x 1,2	175	25	730	S	**850,25**
FRS 2“ A2	**560583**	4048962427585	2	60 - 64	M8	20 x 1,2	160	10	730	S	**878,95**
FRS 67 - 71 A2	**560584**	4048962427592	–	67 - 71	M8	20 x 1,2	90	10	730	S	**851,90**
FRS 2 1/2“ A2	**560585**	4048962427608	2 1/2	72 - 78	M10	25 x 1,5	90	10	730	S	**1.044,30**
FRS 81 - 86 A2	**560586**	4048962427615	–	81 - 86	M10	25 x 1,5	80	10	730	S	**1.198,05**
FRS 3“ A2	**560587**	4048962427622	3	87 - 92	M10	25 x 1,5	70	10	730	S	**1.213,30**
FRS 95 - 103 A2	**560588**	4048962427639	–	95 - 103	M10	25 x 1,5	60	10	730	S	**1.531,45**
FRS 4“ A2	**560589**	4048962427646	4	102 - 116	M10	25 x 2,0	50	10	730	S	**1.568,85**
FRS 121 - 127 A2	**560590**	4048962427653	–	121 - 127	M10	25 x 2,0	40	5	730	S	**1.771,45**
FRS 133 - 141 A2	**560591**	4048962427660	5	133 - 141	M10	25 x 2,0	35	5	730	S	**1.839,40**
FRS 159 - 168 A2	**560592**	4048962427677	6	159 - 168	M10	25 x 2,0	25	5	730	S	**1.947,05**

Rohrschelle FRS A4

FRS A4

Artikelbezeichnung	Art.-Nr.	GTIN / EAN	Nenngröße [in]	Spannbereich D [mm]	Anschlussgewinde A	Breite x Stärke Schellenband b x s [mm]	Umkarton [Stück]	Verkaufseinheit [Stück]	PG	TZ	Preis 100 Stück €
FRS 3/8“ A4	**560593**	4048962427684	3/8	15 - 19	M8	20 x 1,2	275	25	730	S	**932,60**
FRS 1/2“ A4	**560594**	4048962427691	1/2	20 - 24	M8	20 x 1,2	275	25	730	S	**1.000,10**
FRS 3/4“ A4	**560595**	4048962427707	3/4	25 - 30	M8	20 x 1,2	275	25	730	S	**1.170,75**
FRS 1“ A4	**560596**	4048962427714	1	31 - 38	M8	20 x 1,2	250	25	730	S	**1.258,50**
FRS 1 1/4“ A4	**560597**	4048962427721	1 1/4	40 - 46	M8	20 x 1,2	200	25	730	S	**1.264,00**
FRS 1 1/2“ A4	**560598**	4048962427738	1 1/2	48 - 54	M8	20 x 1,2	175	25	730	S	**1.285,35**
FRS 54 - 58 A4	**560599**	4048962427745	1 1/2	54 - 59	M8	20 x 1,2	175	25	730	S	**1.381,20**
FRS 2“ A4	**560600**	4048962427752	2	60 - 64	M8	20 x 1,2	160	10	730	S	**1.362,90**
FRS 67 - 71 A4	**560601**	4048962427769	–	67 - 71	M8	20 x 1,2	90	10	730	S	**1.726,30**
FRS 2 1/2“ A4	**560602**	4048962427776	2 1/2	72 - 78	M10	25 x 1,5	90	10	730	S	**1.798,20**
FRS 81 - 86 A4	**560603**	4048962427783	–	81 - 86	M10	25 x 1,5	80	10	730	S	**2.061,50**
FRS 3“ A4	**560604**	4048962427790	3	87 - 92	M10	25 x 1,5	70	10	730	S	**2.196,65**
FRS 95 - 103 A4	**560605**	4048962427806	–	95 - 103	M10	25 x 1,5	60	10	730	S	**2.390,15**
FRS 4“ A4	**560606**	4048962427813	4	102 - 116	M10	25 x 2,0	50	10	730	S	**2.514,00**
FRS 121 - 127 A4	**560607**	4048962427820	–	121 - 127	M10	25 x 2,0	40	5	730	S	**2.530,80**
FRS 133 - 141 A4	**560608**	4048962427837	5	133 - 141	M10	25 x 2,0	35	5	730	S	**2.943,50**
FRS 159 - 168 A4	**560609**	4048962427844	6	159 - 168	M10	25 x 2,0	25	5	730	S	**3.059,15**

Rohrschelle FRS M8/M10 A2

FRS A4

Artikelbezeichnung	Art.-Nr.	GTIN / EAN	Nenngröße [in]	Spannbereich D [mm]	Anschlussgewinde A	Breite x Stärke Schellenband b x s [mm]	Umkarton [Stück]	Verkaufseinheit [Stück]	PG	TZ	Preis 100 Stück €
FRS 3/8“ M8/M10 A2	**512676**	4048962118049	3/8	15 - 19	M8 / M10	20 x 1,25	100	100	730	S	**979,75**
FRS 1/2“ M8/M10 A2	**512677**	4048962118056	1/2	20 - 23	M8 / M10	20 x 1,25	100	100	730	S	**1.048,90**
FRS 3/4“ M8/M10 A2	**512678**	4048962118063	3/4	25 - 30	M8 / M10	20 x 1,25	100	100	730	S	**1.109,95**
FRS 1“ M8/M10 A2	**512679**	4048962118070	1	31 - 38	M8 / M10	20 x 1,25	100	100	730	S	**1.138,60**
FRS 1 1/4“ M8/M10 A2	**512681**	4048962118087	1 1/4	40 - 45	M8 / M10	20 x 1,25	50	50	730	S	**1.168,00**
FRS 1 1/2“ M8/M10 A2	**512682**	4048962118094	1 1/2	48 - 53	M8 / M10	20 x 1,25	50	50	730	S	**1.177,75**
FRS 2“ M8/M10 A2	**512683**	4048962118100	2	60 - 64	M8 / M10	20 x 1,25	50	50	730	S	**1.311,30**

Rohrschelle FRS M8/M10 A4

FRS M8/M10

Artikelbezeichnung	Art.-Nr.	GTIN / EAN	Nenngröße [in]	Spannbereich D [mm]	Anschlussgewinde A	Breite x Stärke Schellenband b x s [mm]	Umkarton [Stück]	Verkaufseinheit [Stück]	PG	TZ	Preis 1 Stück €
FRS 3/8“ M8/M10 A4	**512684**	4048962118117	3/8	15 - 19	M8 / M10	20 x 1,25	100	100	730	S	**14,95**
FRS 1/2“ M8/M10 A4	**512685**	4048962118124	1/2	20 - 23	M8 / M10	20 x 1,25	100	100	730	S	**15,55**
FRS 3/4“ M8/M10 A4	**512686**	4048962118131	3/4	25 - 30	M8 / M10	20 x 1,25	100	100	730	S	**15,75**
FRS 1“ M8/M10 A4	**512687**	4048962118148	1	31 - 38	M8 / M10	20 x 1,25	100	100	730	S	**16,80**
FRS 1 1/4“ M8/M10 A4	**512688**	4048962118155	1 1/4	40 - 45	M8 / M10	20 x 1,25	50	50	730	S	**17,20**
FRS 1 1/2“ M8/M10 A4	**512689**	4048962118162	1 1/2	48 - 53	M8 / M10	20 x 1,25	50	50	730	S	**17,70**
FRS 54 - 59 M8/M10 A4	**512690**	4048962118179	2	54 - 59	M8 / M10	20 x 1,25	50	50	730	S	**18,90**
FRS 2“ M8/M10 A4	**512691**	4048962118186	2	60 - 64	M8 / M10	20 x 1,25	50	50	730	S	**18,40**
FRS 67 - 71 M8/M10 A4	**512692**	4048962118193	–	67 - 71	M8 / M10	20 x 1,25	25	25	730	S	**20,30**
FRS 2 1/2“ M8/M10 A4	**512693**	4048962118209	2 1/2	72 - 78	M8 / M10	25 x 1,5	25	25	730	S	**27,15**
FRS 3“ M8/M10 A4	**512694**	4048962118216	3	87 - 92	M8 / M10	25 x 1,5	25	25	730	S	**29,30**
FRS 95 - 103 M8/M10 A4	**512695**	4048962118223	–	95 - 103	M8 / M10	25 x 2,0	25	25	730	S	**36,20**
FRS 4“ M8/M10 A4	**512696**	4048962118230	4	102 - 116	M8 / M10	25 x 2,0	20	20	730	S	**37,55**

Rohrschelle FRSM M12/M16 A4

FRSM

Artikelbezeichnung	Art.-Nr.	GTIN / EAN	Nenngröße [in]	Spannbereich D [mm]	Anschlussgewinde A	Breite x Stärke Schellenband b x s [mm]	Umkarton [Stück]	Verkaufseinheit [Stück]	PG	TZ	Preis 1 Stück €
FRSM 165-171 M12 A4	**562764**	4048962443691	6	165 - 171	M12	30 x 3,0	10	10	730	S	**135,40**
FRSM 188-194 M12 A4	**562765**	4048962443707	7	188 - 194	M12	30 x 3,0	10	10	730	S	**136,55**
FRSM 196-203 M12 A4	**562766**	4048962443714	–	196 - 203	M12	30 x 3,0	10	10	730	S	**146,00**
FRSM 8“ M16 A4	**562768**	4048962443738	8	219 - 225	M16	40 x 4,0	10	10	730	S	**270,85**
FRSM 212 M16 A4	**562767**	4048962443721	–	205 - 214	M16	40 x 4,0	10	10	730	S	**261,55**
FRSM 250 M16 A4	**562769**	4048962443745	–	244 - 250	M16	40 x 4,0	5	5	730	S	**284,85**
FRSM 10“ M16 A4	**562770**	4048962443752	10	267 - 273	M16	40 x 4,0	5	5	730	S	**302,85**
FRSM 300 M16 A4	**562771**	4048962443769	–	297 - 304	M16	40 x 4,0	5	5	730	S	**318,45**
FRSM 12“ M16 A4	**562773**	4048962443783	12	320 - 328	M16	40 x 4,0	5	5	730	S	**406,80**
FRSM 305-316 M16 A4	**562772**	4048962443776	–	305 - 316	M16	40 x 4,0	5	5	730	S	**355,55**

Montageschiene FUS A2 / A4

FUS 21 A4

FUS 41 A4

Artikelbezeichnung	Art.-Nr.	GTIN / EAN	Länge L [mm]	Stärke S [mm]	Umkarton [Stück]	Verkaufseinheit [Stück]	PG	TZ	Preis 1 Stück €
FUS 21/2,0 A2 - 2 m	**504466**	4048962063059	2000	2,0	50	1	735	R	**105,85**
FUS 21/2,0 A2 - 6 m	**542735**	4048962299434	6000	2,0	1	1	735	R	**317,15**
FUS 41/2,0 A2 - 2 m	**504468**	4048962063066	2000	2,0	50	1	735	R	**143,25**
FUS 41/2,0 A2 - 6 m	**542736**	4048962299441	6000	2,0	1	1	735	R	**429,40**
FUS 41/2,5 A2 - 2 m	**504470**	4048962063073	2000	2,5	50	1	735	R	**175,65**
FUS 41/2,5 A2 - 6 m	**542737**	4048962299458	6000	2,5	1	1	735	R	**526,55**
FUS 21/2,0 A4 - 2 m	**504472**	4048962063080	2000	2,0	50	1	735	R	**133,70**
FUS 21/2,0 A4 - 6 m	**542738**	4048962299465	6000	2,0	1	1	735	R	**400,75**
FUS 41/2,0 A4 - 2 m	**504474**	4048962063097	2000	2,0	50	1	735	R	**181,45**
FUS 41/2,0 A4 - 6 m	**542739**	4048962299472	6000	2,0	50	1	735	R	**544,20**
FUS 41/2,5 A4 - 2 m	**504475**	4048962063103	2000	2,5	50	1	735	R	**221,65**
FUS 41/2,5 A4 - 6 m	**542740**	4048962299489	6000	2,5	1	1	735	R	**664,85**
FUS 62/2,5 A4 - 6 m	**557765**	4048962403060	6000	2,5	1	1	735	S	**789,85**
FUS 41D/2,5 A4 - 6 m	**562655**	4048962443141	6000	2,5	25	1	735	S	**1.839,60**

Doppelschienenverbinder FDCC A4

FDCC

Artikelbezeichnung	Art.-Nr.	GTIN / EAN	Antrieb	Umkarton [Stück]	Verkaufseinheit [Stück]	PG	TZ	Preis 1 Stück €
FDCC A4	**557376**	4048962400106	Innensechskant 5 mm	100	100	732	S	**20,45**

Auslegerkonsole FCA A4

FCA A4

Artikelbezeichnung	Art.-Nr.	GTIN / EAN	Länge L [mm]	Umkarton [Stück]	Verkaufseinheit [Stück]	PG	TZ	Preis 1 Stück €
FCA 41/2,5 A4 - 300	**505487**	4048962070019	300	1	1	732	S	**84,20**
FCA 41/2,5 A4 - 450	**505488**	4048962070026	450	1	1	732	S	**103,35**
FCA 41/2,5 A4 - 600	**505489**	4048962070033	600	1	1	732	S	**158,90**

Montagewinkel FAF A4

FAF2 A4

FAF 2/135° A4

FAF 4 A4

FAF 4/135° A4

Artikelbezeichnung	Art.-Nr.	GTIN / EAN	Für Profil	Umkarton [Stück]	Verkaufseinheit [Stück]	PG	TZ	Preis 1 Stück €
FAF 2 A4	**547512**	4048962336924	alle FUS-Schienen	25	25	732	S	**17,90**
FAF 4 A4	**547513**	4048962336931	alle FUS-Schienen	25	25	732	S	**32,85**
FAF 4/135° A4	**547514**	4048962336948	alle FUS-Schienen	25	25	732	S	**26,30**

Sattelflansch SF L A4

SF L 41

Artikelbezeichnung	Art.-Nr.	GTIN / EAN	Für Profil	Umkarton [Stück]	Verkaufseinheit [Stück]	PG	TZ	Preis 1 Stück €
SF L 41 A4	**504522**	4048962063318	FUS 21 + FUS 41	10	10	732	S	**157,70**

Variabler Schienenfuß PVB A4

PVB

Artikelbezeichnung	Art.-Nr.	GTIN / EAN		Umkarton [Stück]	Verkaufseinheit [Stück]	PG	TZ	Preis 1 Stück €
PVB A4	**562838**	4048962444469		5	5	732	S	**230,40**

Variabler Schienenfuß VB A2

VB

Artikelbezeichnung	Art.-Nr.	GTIN / EAN		Umkarton [Stück]	Verkaufseinheit [Stück]	PG	TZ	Preis 1 Stück €
VB A4	**563574**	4048962454659		5	5	732	S	**83,90**

Stützelement PSAE A4

PSAE

PU

Artikelbezeichnung	Art.-Nr.	GTIN / EAN	Länge L [mm]	Umkarton [Stück]	Verkaufseinheit [Stück]	PG	TZ	Preis 100 Stück €
PSAE A4 300 Stütze	**562839**	4048962444476	300	10	10	732	S	**170,20**
PSAE A4 500 Stütze	**562840**	4048962444483	500	10	10	732	S	**210,85**
PU A4 10,5 U-Scheibe	**562841**	4048962444490	–	20	20	732	S	**863,20**
PU A4 12,5 U-Scheibe	**562842**	4048962444506	–	20	20	732	S	**863,20**

Trägerkralle TKR A4

TKR

Artikelbezeichnung	Art.-Nr.	GTIN / EAN	Gewinde A	Für Profil	Umkarton [Stück]	Verkaufseinheit [Stück]	PG	TZ	Preis 1 Stück €
TKR 21-42 A4	**559751**	4048962423525	M8	FUS 21 + FUS 21D + FUS 41	10	10	732	S	**70,85**
TKR 82 A4	**562666**	4048962443226	–	FUS 62 + FUS 41D	10	10	732	S	**101,05**

Trägerklammer TKL A4

TKL A4

SS-TKLS A4

Artikelbezeichnung	Art.-Nr.	GTIN / EAN	Gewinde A	Umkarton [Stück]	Verkaufseinheit [Stück]	PG	TZ	Preis 1 Stück €
TKL Ø9 A4/AISI316	**564395**	4048962460957	Ø 9	50	50	732	S	**47,95**
TKL Ø11 A4/AISI316	**564396**	4048962460964	Ø 11	50	50	732	S	**51,95**
TKL Ø13 A4/AISI316	**564397**	4048962460971	Ø 13	50	50	732	S	**54,85**
SS-TKLS M10 A4/AISI316	**564399**	4048962460995	Ø 10	25	25	732	S	**18,80**

Trägerklammer Stahl TKLS Steel Bite A4

TKLS A4

Artikelbezeichnung	Art.-Nr.	GTIN / EAN	Spannbereich D [mm]	Umkarton [Stück]	Verkaufseinheit [Stück]	PG	TZ	Preis 1 Stück €
TKLS Ø 11 A4	**564391**	4048962460919	8 - 20	25	25	732	S	**31,95**

Verbindungselement PFFF A4

PFFF

PFFF 4L

Artikelbezeichnung	Art.-Nr.	GTIN / EAN		Umkarton [Stück]	Verkaufseinheit [Stück]	PG	TZ	Preis 1 Stück €
PFFF 2L A4	**562827**	4048962444353		20	20	732	S	**14,35**
PFFF 4L A4	**562828**	4048962444360		25	25	732	S	**33,05**

Halteklaue HK 41 A4

HK 41

Artikelbezeichnung	Art.-Nr.	GTIN / EAN	Loch-Ø D [mm]	Umkarton [Stück]	Verkaufseinheit [Stück]	PG	TZ	Preis 1 Stück €
HK 41 / 12,5 A4	**559750**	4048962423518	12,5	25	25	732	S	**16,50**
HK 41 / 17 A4	**562665**	4048962443219	17,0	25	25	732	S	**10,20**

Verbindungselement PFAF A4

PFAF A4

PFAF 3

PFAF 4

PFAF A4

Artikelbezeichnung	Art.-Nr.	GTIN / EAN		Umkarton [Stück]	Verkaufseinheit [Stück]	PG	TZ	Preis 1 Stück €
PFAF 4/135° A4	**562831**	4048962444391		20	20	732	S	**25,30**
PFAF 2 A4	**562829**	4048962444377		25	25	732	S	**15,20**
PFAF 3 A4	**562830**	4048962444384		25	25	732	S	**22,45**
PFAF 4 A4	**562832**	4048962444407		25	25	732	S	**31,40**

Schiebemutter FCN Clix P A4 / Clix M A4

FCN Clix P A4

FCN Clix M A4

FCN A4

Artikelbezeichnung	Art.-Nr.	GTIN / EAN	Gewinde A	Stärke S [mm]	Umkarton [Stück]	Verkaufseinheit [Stück]	PG	TZ	Preis 1 Stück €
FCN Clix P 8 A4	**559754**	4048962423556	M8	6,0	25	25	732	S	**11,36**
FCN Clix P 10 A4	**559755**	4048962423563	M10	8,0	25	25	732	S	**13,85**
FCN Clix P 12 A4	**559756**	4048962423570	M12	9,5	25	25	732	S	**16,05**

Schiebemutter FCN Clix P A4 / Clix M A4

FCN Clix P A4

FCN Clix M A4

FCN A4

Artikelbezeichnung	Art.-Nr.	GTIN / EAN	Gewinde A	Stärke S [mm]	Umkarton [Stück]	Verkaufseinheit [Stück]	PG	TZ	Preis 1 Stück €
FCN Clix M 8 A4	**559752**	4048962423532	M8	6,0	25	25	732	S	**19,45**
FCN Clix M 10 A4	**559753**	4048962423549	M10	8,0	25	25	732	S	**21,80**
FCN Clix M 12 A4	**562663**	4048962443196	M12	9,5	25	25	732	S	**24,25**
FCN 16 A4	**562664**	4048962443202	M16	12,0	50	50	732	S	**13,25**

Verbindungselement PFUF 41 A4

PFUF 41

Artikelbezeichnung	Art.-Nr.	GTIN / EAN		Umkarton [Stück]	Verkaufseinheit [Stück]	PG	TZ	Preis 1 Stück €
PFUF 41 A4	**562836**	4048962444445		10	10	732	S	**35,70**

Stockschraube STS A2

STS

Artikelbezeichnung	Art.-Nr.	GTIN / EAN	Gewinde M	Länge l [mm]	Umkarton [Stück]	Verkaufseinheit [Stück]	PG	TZ	Preis 100 Stück €
STS 8 x 80 A2	**065132**	4006209651322	M8	80	100	100	732	S	**191,80**
STS 8 x 100 A2	**077643**	4006209776438	M8	100	100	100	732	S	**268,10**
STS 10 x 100 A2	**065153**	4006209651537	M10	100	100	100	732	S	**436,45**

Verbindungselement PFUF OC A4

PFUF OC

Artikelbezeichnung	Art.-Nr.	GTIN / EAN		Umkarton [Stück]	Verkaufseinheit [Stück]	PG	TZ	Preis 1 Stück €
PFUF OC A4	**562846**	4048962444544		6	6	732	S	**82,15**

Gewindestange G A2 / A4

G

Artikelbezeichnung	Art.-Nr.	GTIN / EAN	Länge L [mm]	Gewinde A	Umkarton [Stück]	Verkaufseinheit [Stück]	PG	TZ	Preis 1 Stück €
G M8 x 1.000 A2	**077644**	4006209776445	1000	M8	5	5	732	S	**12,70**
G M10 x 1.000 A2	**065173**	4006209651735	1000	M10	5	5	732	S	**15,90**
G M8 x 1.000 A4	**077645**	4006209776452	1000	M8	5	5	732	S	**23,75**
G M10 x 1.000 A4	**065174**	4006209651742	1000	M10	5	5	732	S	**31,50**
G M12 x 2.000 A4	**563016**	4048962445992	2000	M12	5	5	732	S	**65,05**
G M16 x 2.000 A4	**563017**	4048962446005	2000	M16	5	5	732	S	**105,05**

Verbindungselement PFUF D A4

PFUF

PFUF 3DL

PFUF 3DR

Artikelbezeichnung	Art.-Nr.	GTIN / EAN		Umkarton [Stück]	Verkaufseinheit [Stück]	PG	TZ	Preis 1 Stück €
PFUF 2D A4	**563150**	4048962446913		10	10	732	S	**110,50**
PFUF 4D A4	**562845**	4048962444537		10	10	732	S	**192,15**
PFUF 3DL A4	**562843**	4048962444513		10	10	732	S	**138,20**
PFUF 3DR A4	**562844**	4048962444520		10	10	732	S	**138,20**

Durchsteckverbinder PFCN A4

PFCN

Artikelbezeichnung	Art.-Nr.	GTIN / EAN	Gewinde A	Umkarton [Stück]	Verkaufseinheit [Stück]	PG	TZ	Preis 1 Stück €
PFCN 41 A4	**562662**	4048962443189	M10	25	25	732	S	**18,00**

Gewindestift GS A4

GS

Artikelbezeichnung	Art.-Nr.	GTIN / EAN	Länge L [mm]	Gewinde A	Umkarton [Stück]	Verkaufseinheit [Stück]	PG	TZ	Preis 100 Stück €
GS 8 x 40 A4	**559698**	4048962423310	40	M8	50	50	732	S	**160,85**
GS 8 x 60 A4	**559699**	4048962423327	60	M8	50	50	732	S	**287,05**
GS 10 x 40 A4	**559700**	4048962423334	40	M10	50	50	732	S	**251,35**
GS 10 x 60 A4	**559701**	4048962423341	60	M10	50	50	732	S	**488,45**

Verbindungsmuffe VM A4

VM

Artikelbezeichnung	Art.-Nr.	GTIN / EAN		Umkarton [Stück]	Verkaufseinheit [Stück]	PG	TZ	Preis 1 Stück €
VM M8 R	**559706**	4048962423396		50	50	732	S	**13,05**
VM M10 R	**559707**	4048962423402		50	50	732	S	**17,10**

Unterlegscheibe U A4

U

Artikelbezeichnung	Art.-Nr.	GTIN / EAN	Außen-Ø d [mm]	Loch-Ø D [mm]	Stärke S [mm]	Umkarton [Stück]	Verkaufseinheit [Stück]	PG	TZ	Preis 100 Stück €
U 8 x 28 A4	**505542**	4048962070378	28	8,4	2,0	100	100	732	S	**60,15**
U 8 x 40 A4	**505543**	4048962070385	40	8,4	3,0	100	100	732	S	**160,10**
U 10 x 30 A4	**505544**	4048962070392	30	10,5	2,0	100	100	732	S	**116,20**
U 10 x 40 A4	**505545**	4048962070408	40	10,5	3,0	100	100	732	S	**185,55**
U 12 x 24 A4	**505546**	4048962070415	24	12,5	2,0	100	100	732	S	**98,80**
U 12 x 40 A4	**563020**	4048962446036	40	13	3,0	50	50	732	S	**196,35**
U 16 x 30 A4	**563021**	4048962446043	30	17	2,0	50	50	732	S	**219,65**
U 16 x 40 A4	**563022**	4048962446050	40	17	3,0	50	50	732	S	**246,00**

Sechskantmutter MU A4

MU

Artikelbezeichnung	Art.-Nr.	GTIN / EAN	Schlüsselweite SW [mm]	Gewinde A	Umkarton [Stück]	Verkaufseinheit [Stück]	PG	TZ	Preis 100 Stück €
MU M8 A4	**559702**	4048962423358	13	M8	50	50	732	S	**35,15**
MU M10 A4	**559703**	4048962423365	17	M10	50	50	732	S	**48,90**
MU M12 A4	**563018**	4048962446012	19	M12	50	50	732	S	**111,35**
MU M16 A4	**563019**	4048962446029	24	M16	50	50	732	S	**154,15**

Sechskantschraube SKS A4

SKS

Artikelbezeichnung	Art.-Nr.	GTIN / EAN	Schlüsselweite SW [mm]	Gewinde A	Länge l [mm]	Umkarton [Stück]	Verkaufseinheit [Stück]	PG	TZ	Preis 100 Stück €
SKS 10 x 30 A4	**559704**	4048962423372	17	M10	30	50	50	732	S	**152,65**
SKS 12 x 30 A4	**559705**	4048962423389	19	M12	30	50	50	732	S	**229,65**

Sattelflansch PSF A4

PSFQ 41

PSF 41

Artikelbezeichnung	Art.-Nr.	GTIN / EAN	Für Profil	Umkarton [Stück]	Verkaufseinheit [Stück]	PG	TZ	Preis 1 Stück €
PSFQ 41 A4	**562847**	4048962444551	41	10	10	732	S	**90,25**
PSF 41 A4	**562848**	4048962444568	21D, 41, 62	10	10	732	S	**162,45**
PSF 82 A4	**562849**	4048962444575	41D	5	5	732	S	**191,75**

Universalwinkel PUWS A4

PUWS 2 x 2/135°

PUWS 2 x 2

PUWS 4 x 4

Artikelbezeichnung	Art.-Nr.	GTIN / EAN		Umkarton [Stück]	Verkaufseinheit [Stück]	PG	TZ	Preis 1 Stück €
PUWS 2 x 2/135° A4	**562835**	4048962444438		10	10	732	S	**74,30**
PUWS 2 x 2 A4	**562833**	4048962444414		10	10	732	S	**47,00**
PUWS 4 x 4 A4	**562834**	4048962444421		8	8	732	S	**88,05**

Winkelkonsole PWK A4

PWK 200/200

Artikelbezeichnung	Art.-Nr.	GTIN / EAN		Umkarton [Stück]	Verkaufseinheit [Stück]	PG	TZ	Preis 1 Stück €
PWK 200/200 A4	**562837**	4048962444452		10	10	732	S	**139,75**

Klimagerätebefestigung

KLIMA EASY KLIK

KLIMA KLIK 420

Artikelbezeichnung	Art.-Nr.	GTIN / EAN	Länge L_1 [mm]	Länge L_2 [mm]	Länge L3 L_3 [mm]	Länge L4 L_4 [mm]	Umkarton [Stück]	Verkaufseinheit [Stück]	PG	TZ	Preis 1 Stück €
Klima Easy Klik	**521760**	8001132030967	400	420	380	–	2	1	750	P	**103,45**
Klima Klik 420	**521761**	8001132030974	400	420	380	780	2	1	750	P	**140,90**

Konsolensets KSUS mit Schalldämmkörper

KSU S

Artikelbezeichnung	Art.-Nr.	GTIN / EAN	Länge L [mm]	Umkarton [Stück]	Verkaufseinheit [Stück]	PG	TZ	Preis 1 Stück €
KSU S 450	**553736**	4048962377910	450	1	1	750	P	**137,45**
KSU S 500	**553737**	4048962377927	500	1	1	750	P	**141,65**
KSU S 600	**553738**	4048962377934	600	1	1	750	P	**154,50**

Konsolensets KSU

KSU

Artikelbezeichnung	Art.-Nr.	GTIN / EAN	Länge L [mm]	Umkarton [Stück]	Verkaufseinheit [Stück]	PG	TZ	Preis 1 Stück €
KSU 450	**553733**	4048962377880	450	1	1	750	P	**116,50**
KSU 500	**553734**	4048962377897	500	1	1	750	P	**118,40**
KSU 600	**553735**	4048962377903	600	1	1	750	P	**131,10**

Schallschutz PA

PA

Artikelbezeichnung	Art.-Nr.	GTIN / EAN	Umkarton [Stück]	Verkaufseinheit [Stück]	PG	TZ	Preis 100 Stück €
PA 30 x 30	**512715**	4048962118377	52	4	726	P	**880,00**

Sortiment Schrauben

Spanplattenschrauben PowerFast	**336**	*Kapitel*	**28**
Spanplattenschrauben ClassicFast	**351**	*Kapitel*	**29**
Holzbauschrauben PowerFast	**356**	*Kapitel*	**30**
Holzbauschrauben Edelstahl	**361**	*Kapitel*	**31**
Vollgewindeschrauben PowerFull	**363**	*Kapitel*	**32**
Spanplattenschrauben Edelstahl	**365**	*Kapitel*	**33**
Spezialschrauben verzinkt	**370**	*Kapitel*	**34**
Spezialschrauben Edelstahl	**371**	*Kapitel*	**35**
Schnellbauschrauben	**373**	*Kapitel*	**36**
Heimwerkersortiment Schrauben	**377**	*Kapitel*	**37**

Spanplattenschraube PowerFast FPF II CTP Senkkopf, Torx, Teilgewinde, blvz

FPF II CTP BC

Artikelbezeichnung	Art.-Nr.	GTIN / EAN	Zulassung ETA	Durchmesser d [mm]	Länge l [mm]	Kopf-Ø d_K [mm]	Antrieb	Umkarton [Stück]	Verkaufseinheit [Stück]	PG	TZ	Preis 100 Stück €
FPF II CTP 3,0 x 35 BC 200	670016	4048962368741	●	3,0	35	6,0	TX10	4800	200	010	L	5,45
FPF II CTP 3,0 x 35 BC 500	670017	4048962368758	●	3,0	35	6,0	TX10	9000	500	010	L	5,25
FPF II CTP 3,0 x 40 BC 200	670018	4048962368765	●	3,0	40	6,0	TX10	4800	200	010	L	5,75
FPF II CTP 3,0 x 40 BC 500	670019	4048962368772	●	3,0	40	6,0	TX10	3000	500	010	L	5,20
FPF II CTP 3,0 x 45 BC 200	670020	4048962368789	●	3,0	45	6,0	TX10	4800	200	010	L	7,25
FPF II CTP 3,0 x 45 BC 500	670021	4048962368796	●	3,0	45	6,0	TX10	4000	500	010	L	5,60
FPF II CTP 3,5 x 25 BC 200	670622	4048962374803	●	3,5	25	7,0	TX20	4800	200	010	L	4,10
FPF II CTP 3,5 x 25 BC 300	670108	4048962369663	●	3,5	25	7,0	TX20	7200	300	010	L	4,55
FPF II CTP 3,5 x 25 BC 1000	670135	4048962369939	●	3,5	25	7,0	TX20	8000	1000	010	L	4,15
FPF II CTP 3,5 x 30 BC 200	670080	4048962369380	●	3,5	30	7,0	TX20	4800	200	010	L	4,55
FPF II CTP 3,5 x 30 BC 300	670109	4048962369670	●	3,5	30	7,0	TX20	7200	300	010	L	4,50
FPF II CTP 3,5 x 30 BC 500	670123	4048962369816	●	3,5	30	7,0	TX20	9000	500	010	L	4,30
FPF II CTP 3,5 x 35 BC 200	670081	4048962369397	●	3,5	35	7,0	TX20	4800	200	010	L	5,35
FPF II CTP 3,5 x 35 BC 500	670124	4048962369823	●	3,5	35	7,0	TX20	4000	500	010	L	5,20
FPF II CTP 3,5 x 35 BC 1000	670136	4048962369946	●	3,5	35	7,0	TX20	6000	1000	010	L	4,80
FPF II CTP 3,5 x 40 BC 200	670082	4048962369403	●	3,5	40	7,0	TX20	4800	200	010	L	6,35
FPF II CTP 3,5 x 40 BC 1000	670137	4048962369953	●	3,5	40	7,0	TX20	4000	1000	010	L	5,60
FPF II CTP 3,5 x 45 BC 200	670083	4048962369410	●	3,5	45	7,0	TX20	3600	200	010	L	9,15
FPF II CTP 3,5 x 45 BC 500	670125	4048962369830	●	3,5	45	7,0	TX20	3000	500	010	L	8,60
FPF II CTP 3,5 x 50 BC 200	670084	4048962369427	●	3,5	50	7,0	TX20	3600	200	010	L	9,90
FPF II CTP 3,5 x 50 BC 500	670126	4048962369847	●	3,5	50	7,0	TX20	3000	500	010	L	9,15
FPF II CTP 4,0 x 30 BC 50	670649	4048962375077	●	4,0	30	8,0	TX20	3000	50	010	L	5,40
FPF II CTP 4,0 x 30 BC 200	670164	4048962370225	●	4,0	30	8,0	TX20	4800	200	010	L	5,20
FPF II CTP 4,0 x 30 BC 500	670165	4048962370232	●	4,0	30	8,0	TX20	4000	500	010	L	4,80
FPF II CTP 4,0 x 30 BC 1000	670626	4048962374841	●	4,0	30	8,0	TX20	6000	1000	010	L	4,45
FPF II CTP 4,0 x 35 BC 50	670651	4048962375091	●	4,0	35	8,0	TX20	3000	50	010	L	6,25
FPF II CTP 4,0 x 35 BC 200	670167	4048962370256	●	4,0	35	8,0	TX20	4800	200	010	L	6,00
FPF II CTP 4,0 x 35 BC 500	670168	4048962370263	●	4,0	35	8,0	TX20	3000	500	010	L	5,85
FPF II CTP 4,0 x 35 BC 1000	670166	4048962370249	●	4,0	35	8,0	TX20	6000	1000	010	L	5,40
FPF II CTP 4,0 x 40 BC 50	670653	4048962375114	●	4,0	40	8,0	TX20	3000	50	010	L	7,60
FPF II CTP 4,0 x 40 BC 200	670170	4048962370287	●	4,0	40	8,0	TX20	3600	200	010	L	7,10
FPF II CTP 4,0 x 40 BC 1000	670169	4048962370270	●	4,0	40	8,0	TX20	4000	1000	010	L	6,35
FPF II CTP 4,0 x 45 BC 50	670655	4048962375138	●	4,0	45	8,0	TX20	3000	50	010	L	9,15
FPF II CTP 4,0 x 45 BC 200	670171	4048962370294	●	4,0	45	8,0	TX20	3600	200	010	L	8,20
FPF II CTP 4,0 x 45 BC 500	670172	4048962370300	●	4,0	45	8,0	TX20	3000	500	010	L	7,15
FPF II CTP 4,0 x 50 BC 50	670657	4048962375152	●	4,0	50	8,0	TX20	3000	50	010	L	9,65
FPF II CTP 4,0 x 50 BC 200	670173	4048962370317	●	4,0	50	8,0	TX20	1600	200	010	L	8,85
FPF II CTP 4,0 x 50 BC 500	670174	4048962370324	●	4,0	50	8,0	TX20	2000	500	010	L	8,10
FPF II CTP 4,0 x 60 BC 50	670658	4048962375169	●	4,0	60	8,0	TX20	3000	50	010	L	14,75
FPF II CTP 4,0 x 60 BC 100	670175	4048962370331	●	4,0	60	8,0	TX20	2400	100	010	L	14,80
FPF II CTP 4,0 x 60 BC 200	670176	4048962370348	●	4,0	60	8,0	TX20	1600	200	010	L	14,00
FPF II CTP 4,0 x 60 BC 500	670177	4048962370355	●	4,0	60	8,0	TX20	2000	500	010	L	13,20
FPF II CTP 4,0 x 70 BC 50	670659	4048962375176	●	4,0	70	8,0	TX20	3000	50	010	L	15,20
FPF II CTP 4,0 x 70 BC 100	670178	4048962370362	●	4,0	70	8,0	TX20	2400	100	010	L	14,70
FPF II CTP 4,0 x 70 BC 200	670179	4048962370379	●	4,0	70	8,0	TX20	1600	200	010	L	14,20
FPF II CTP 4,0 x 70 BC 500	670180	4048962370386	●	4,0	70	8,0	TX20	2000	500	010	L	13,85
FPF II CTP 4,5 x 35 BC 50	670662	4048962375206	●	4,5	35	9,0	TX20	3000	50	010	L	8,85
FPF II CTP 4,5 x 35 BC 200	670266	4048962371246	●	4,5	35	9,0	TX20	3600	200	010	L	8,10
FPF II CTP 4,5 x 35 BC 500	670267	4048962371253	●	4,5	35	9,0	TX20	4000	500	010	L	7,00
FPF II CTP 4,5 x 40 BC 50	670664	4048962375220	●	4,5	40	9,0	TX20	3000	50	010	L	9,10
FPF II CTP 4,5 x 40 BC 200	670268	4048962371260	●	4,5	40	9,0	TX20	3600	200	010	L	8,55
FPF II CTP 4,5 x 40 BC 500	670269	4048962371277	●	4,5	40	9,0	TX20	3000	500	010	L	7,85

Spanplattenschraube PowerFast FPF II CTP Senkkopf, Torx, Teilgewinde, blvz

FPF II CTP BC

Artikelbezeichnung	Art.-Nr.	GTIN / EAN	Zulassung ETA	Durchmesser d [mm]	Länge l [mm]	Kopf-Ø d_K [mm]	Antrieb	Umkarton [Stück]	Verkaufseinheit [Stück]	PG	TZ	Preis 100 Stück €
FPF II CTP 4,5 x 45 BC 50	670666	4048962375244	●	4,5	45	9,0	TX20	3000	50	010	L	12,35
FPF II CTP 4,5 x 45 BC 200	670270	4048962371284	●	4,5	45	9,0	TX20	3600	200	010	L	11,10
FPF II CTP 4,5 x 45 BC 500	670271	4048962371291	●	4,5	45	9,0	TX20	3000	500	010	L	9,80
FPF II CTP 4,5 x 50 BC 50	670668	4048962375268	●	4,5	50	9,0	TX20	3000	50	010	L	12,75
FPF II CTP 4,5 x 50 BC 200	670272	4048962371307	●	4,5	50	9,0	TX20	1600	200	010	L	11,45
FPF II CTP 4,5 x 50 BC 500	670273	4048962371314	●	4,5	50	9,0	TX20	2000	500	010	L	10,15
FPF II CTP 4,5 x 60 BC 50	670669	4048962375275	●	4,5	60	9,0	TX20	3000	50	010	L	14,80
FPF II CTP 4,5 x 60 BC 100	670274	4048962371321	●	4,5	60	9,0	TX20	2400	100	010	L	14,30
FPF II CTP 4,5 x 60 BC 200	670632	4048962374902	●	4,5	60	9,0	TX20	1600	200	010	L	13,60
FPF II CTP 4,5 x 60 BC 500	670275	4048962371338	●	4,5	60	9,0	TX20	2000	500	010	L	12,95
FPF II CTP 4,5 x 70 BC 50	670670	4048962375282	●	4,5	70	9,0	TX20	1200	50	010	L	25,15
FPF II CTP 4,5 x 70 BC 100	670276	4048962371345	●	4,5	70	9,0	TX20	1800	100	010	L	23,75
FPF II CTP 4,5 x 70 BC 200	670633	4048962374919	●	4,5	70	9,0	TX20	1200	200	010	L	22,30
FPF II CTP 4,5 x 70 BC 500	670277	4048962371352	●	4,5	70	9,0	TX20	2000	500	010	L	20,95
FPF II CTP 4,5 x 80 BC 50	670671	4048962375299	●	4,5	80	9,0	TX20	1200	50	010	L	27,70
FPF II CTP 4,5 x 80 BC 100	670278	4048962371369	●	4,5	80	9,0	TX20	800	100	010	L	26,60
FPF II CTP 4,5 x 80 BC 200	670279	4048962371376	●	4,5	80	9,0	TX20	1200	200	010	L	23,75
FPF II CTP 4,5 x 80 BC 500	670280	4048962371383	●	4,5	80	9,0	TX20	2000	500	010	L	24,35
FPF II CTP 5,0 x 35 BC 50	670676	4048962375343	●	5,0	35	10,0	TX20	3000	50	010	L	11,35
FPF II CTP 5,0 x 35 BC 200	670370	4048962372281	●	5,0	35	10,0	TX20	3600	200	010	L	10,20
FPF II CTP 5,0 x 35 BC 500	670371	4048962372298	●	5,0	35	10,0	TX20	3000	500	010	L	9,10
FPF II CTP 5,0 x 40 BC 50	670677	4048962375350	●	5,0	40	10,0	TX20	3000	50	010	L	13,15
FPF II CTP 5,0 x 40 BC 200	670372	4048962372304	●	5,0	40	10,0	TX20	3600	200	010	L	11,20
FPF II CTP 5,0 x 40 BC 500	670373	4048962372311	●	5,0	40	10,0	TX20	3000	500	010	L	9,80
FPF II CTP 5,0 x 45 BC 50	670679	4048962375374	●	5,0	45	10,0	TX20	1200	50	010	L	13,75
FPF II CTP 5,0 x 45 BC 200	670374	4048962372328	●	5,0	45	10,0	TX20	1600	200	010	L	12,45
FPF II CTP 5,0 x 45 BC 500	670375	4048962372335	●	5,0	45	10,0	TX20	3000	500	010	L	11,20
FPF II CTP 5,0 x 50 BC 50	670681	4048962375398	●	5,0	50	10,0	TX20	1200	50	010	L	13,80
FPF II CTP 5,0 x 50 BC 200	670376	4048962372342	●	5,0	50	10,0	TX20	1600	200	010	L	13,05
FPF II CTP 5,0 x 50 BC 500	670377	4048962372359	●	5,0	50	10,0	TX20	2000	500	010	L	11,80
FPF II CTP 5,0 x 60 BC 50	670683	4048962375411	●	5,0	60	10,0	TX20	1200	50	010	L	16,25
FPF II CTP 5,0 x 60 BC 100	670378	4048962372366	●	5,0	60	10,0	TX20	1800	100	010	L	15,95
FPF II CTP 5,0 x 60 BC 200	670642	4048962375008	●	5,0	60	10,0	TX20	1200	200	010	L	14,85
FPF II CTP 5,0 x 60 BC 500	670379	4048962372373	●	5,0	60	10,0	TX20	2000	500	010	L	14,15
FPF II CTP 5,0 x 70 BC 50	670685	4048962375435	●	5,0	70	10,0	TX20	1200	50	010	L	18,80
FPF II CTP 5,0 x 70 BC 100	670380	4048962372380	●	5,0	70	10,0	TX20	800	100	010	L	22,10
FPF II CTP 5,0 x 70 BC 200	670381	4048962372397	●	5,0	70	10,0	TX20	1200	200	010	L	20,00
FPF II CTP 5,0 x 80 BC 50	670686	4048962375442	●	5,0	80	10,0	TX20	1200	50	010	L	27,20
FPF II CTP 5,0 x 80 BC 100	670382	4048962372403	●	5,0	80	10,0	TX20	800	100	010	L	25,75
FPF II CTP 5,0 x 80 BC 200	670383	4048962372410	●	5,0	80	10,0	TX20	800	200	010	L	23,75
FPF II CTP 5,0 x 90 BC 50	670687	4048962375459	●	5,0	90	10,0	TX20	1200	50	010	L	37,10
FPF II CTP 5,0 x 90 BC 100	670384	4048962372427	●	5,0	90	10,0	TX20	800	100	010	L	34,05
FPF II CTP 5,0 x 90 BC 200	670385	4048962372434	●	5,0	90	10,0	TX20	800	200	010	L	30,40
FPF II CTP 5,0 x 100 BC 50	670672	4048962375305	●	5,0	100	10,0	TX20	800	50	010	L	41,65
FPF II CTP 5,0 x 100 BC 100	670364	4048962372229	●	5,0	100	10,0	TX20	800	100	010	L	38,05
FPF II CTP 5,0 x 100 BC 200	670365	4048962372236	●	5,0	100	10,0	TX20	800	200	010	L	34,05
FPF II CTP 5,0 x 110 BC 50	670673	4048962375312	●	5,0	110	10,0	TX20	800	50	010	L	42,60
FPF II CTP 5,0 x 110 BC 100	670366	4048962372243	●	5,0	110	10,0	TX20	800	100	010	L	39,90
FPF II CTP 5,0 x 110 BC 200	670367	4048962372250	●	5,0	110	10,0	TX20	1200	200	010	L	37,05
FPF II CTP 5,0 x 120 BC 50	670674	4048962375329	●	5,0	120	10,0	TX20	800	50	010	L	59,50
FPF II CTP 5,0 x 120 BC 100	670368	4048962372267	●	5,0	120	10,0	TX20	800	100	010	L	55,65
FPF II CTP 5,0 x 120 BC 200	670369	4048962372274	●	5,0	120	10,0	TX20	800	200	010	L	51,10

Spanplattenschraube PowerFast FPF II CTP Senkkopf, Torx, Teilgewinde, blvz

FPF II CTP BC

Artikelbezeichnung	Art.-Nr.	GTIN / EAN	Zulassung ETA	Durchmesser d [mm]	Länge l [mm]	Kopf-Ø d_K [mm]	Antrieb	Umkarton [Stück]	Verkaufseinheit [Stück]	PG	TZ	Preis 100 Stück €
FPF II CTP 6,0 x 40 BC 200	**670476**	4048962373349	●	6,0	40	12,0	TX30	1600	200	010	L	**15,70**
FPF II CTP 6,0 x 40 BC 500	**670477**	4048962373356	●	6,0	40	12,0	TX30	2000	500	010	L	**15,05**
FPF II CTP 6,0 x 50 BC 100	**670478**	4048962373363	●	6,0	50	12,0	TX30	1800	100	010	L	**17,65**
FPF II CTP 6,0 x 50 BC 200	**670479**	4048962373370	●	6,0	50	12,0	TX30	1600	200	010	L	**17,40**
FPF II CTP 6,0 x 50 BC 400	**670480**	4048962373387	●	6,0	50	12,0	TX30	1600	400	010	L	**15,80**
FPF II CTP 6,0 x 60 BC 100	**670481**	4048962373394	●	6,0	60	12,0	TX30	800	100	010	L	**22,85**
FPF II CTP 6,0 x 60 BC 200	**670482**	4048962373400	●	6,0	60	12,0	TX30	1200	200	010	L	**20,00**
FPF II CTP 6,0 x 70 BC 100	**670483**	4048962373417	●	6,0	70	12,0	TX30	600	100	010	L	**27,60**
FPF II CTP 6,0 x 70 BC 200	**670484**	4048962373424	●	6,0	70	12,0	TX30	800	200	010	L	**24,70**
FPF II CTP 6,0 x 80 BC 100	**670485**	4048962373431	●	6,0	80	12,0	TX30	800	100	010	L	**30,40**
FPF II CTP 6,0 x 80 BC 200	**670486**	4048962373448	●	6,0	80	12,0	TX30	800	200	010	L	**27,60**
FPF II CTP 6,0 x 90 BC 100	**670487**	4048962373455	●	6,0	90	12,0	TX30	800	100	010	L	**31,40**
FPF II CTP 6,0 x 90 BC 200	**670647**	4048962375053	●	6,0	90	12,0	TX30	800	200	010	L	**32,75**
FPF II CTP 6,0 x 100 BC 25	**670458**	4048962373165	●	6,0	100	12,0	TX30	400	25	010	L	**42,20**
FPF II CTP 6,0 x 100 BC 50	**670688**	4048962375466	●	6,0	100	12,0	TX30	800	50	010	L	**39,10**
FPF II CTP 6,0 x 100 BC 100	**670457**	4048962373158	●	6,0	100	12,0	TX30	600	100	010	L	**36,05**
FPF II CTP 6,0 x 110 BC 50	**670689**	4048962375473	●	6,0	110	12,0	TX30	800	50	010	L	**51,00**
FPF II CTP 6,0 x 110 BC 100	**670459**	4048962373172	●	6,0	110	12,0	TX30	600	100	010	L	**48,30**
FPF II CTP 6,0 x 120 BC 50	**670690**	4048962375480	●	6,0	120	12,0	TX30	800	50	010	L	**55,75**
FPF II CTP 6,0 x 120 BC 100	**670460**	4048962373189	●	6,0	120	12,0	TX30	600	100	010	L	**54,30**
FPF II CTP 6,0 x 130 BC 50	**670691**	4048962375497	●	6,0	130	12,0	TX30	800	50	010	L	**63,20**
FPF II CTP 6,0 x 130 BC 100	**670461**	4048962373196	●	6,0	130	12,0	TX30	600	100	010	L	**60,40**
FPF II CTP 6,0 x 140 BC 50	**670692**	4048962375503	●	6,0	140	12,0	TX30	600	50	010	L	**73,10**
FPF II CTP 6,0 x 140 BC 100	**670462**	4048962373202	●	6,0	140	12,0	TX30	600	100	010	L	**69,65**
FPF II CTP 6,0 x 150 BC 50	**670693**	4048962375510	●	6,0	150	12,0	TX30	600	50	010	L	**82,50**
FPF II CTP 6,0 x 150 BC 100	**670463**	4048962373219	●	6,0	150	12,0	TX30	600	100	010	L	**79,60**
FPF II CTP 6,0 x 160 BC 50	**670694**	4048962375527	●	6,0	160	12,0	TX30	600	50	010	L	**96,70**
FPF II CTP 6,0 x 160 BC 100	**670464**	4048962373226	●	6,0	160	12,0	TX30	600	100	010	L	**94,80**
FPF II CTP 6,0 x 180 BC 50	**670695**	4048962375534	●	6,0	180	12,0	TX30	400	50	010	L	**111,45**
FPF II CTP 6,0 x 180 BC 100	**670465**	4048962373233	●	6,0	180	12,0	TX30	400	100	010	L	**108,45**
FPF II CTP 6,0 x 200 BC 50	**670696**	4048962375541	●	6,0	200	12,0	TX30	400	50	010	L	**158,30**
FPF II CTP 6,0 x 200 BC 100	**670466**	4048962373240	●	6,0	200	12,0	TX30	400	100	010	L	**155,75**
FPF II CTP 6,0 x 220 BC 50	**670467**	4048962373257	●	6,0	220	12,0	TX30	400	50	010	L	**168,10**
FPF II CTP 6,0 x 240 BC 25	**670468**	4048962373264	●	6,0	240	12,0	TX30	200	25	010	L	**184,15**
FPF II CTP 6,0 x 240 BC 50	**670469**	4048962373271	●	6,0	240	12,0	TX30	400	50	010	L	**183,30**
FPF II CTP 6,0 x 260 BC 25	**670470**	4048962373288	●	6,0	260	12,0	TX30	200	25	010	L	**213,70**
FPF II CTP 6,0 x 260 BC 50	**670471**	4048962373295	●	6,0	260	12,0	TX30	400	50	010	L	**200,35**
FPF II CTP 6,0 x 280 BC 25	**670472**	4048962373301	●	6,0	280	12,0	TX30	200	25	010	L	**229,00**
FPF II CTP 6,0 x 280 BC 50	**670473**	4048962373318	●	6,0	280	12,0	TX30	400	50	010	L	**216,50**
FPF II CTP 6,0 x 300 BC 25	**670474**	4048962373325	●	6,0	300	12,0	TX30	200	25	010	L	**259,45**
FPF II CTP 6,0 x 300 BC 50	**670475**	4048962373332	●	6,0	300	12,0	TX30	400	50	010	L	**246,40**

Spanplattenschraube PowerFast FPF II CT25P Senkkopf, Torx25, Teilgewinde, blvz

FPF II CTP BC

Artikelbezeichnung	Art.-Nr.	GTIN / EAN	Zulassung ETA	Durchmesser d [mm]	Länge l [mm]	Kopf-Ø d_K [mm]	Antrieb	Umkarton [Stück]	Verkaufseinheit [Stück]	PG	TZ	Preis 100 Stück €
FPF II CT25P 5,0 x 50 BC 200	670343	4048962372014	●	5,0	50	10,0	TX25	1600	200	010	L	13,20
FPF II CT25P 5,0 x 60 BC 200	670344	4048962372021	●	5,0	60	10,0	TX25	1600	200	010	L	13,60
FPF II CT25P 5,0 x 70 BC 200	670345	4048962372038	●	5,0	70	10,0	TX25	1200	200	010	L	19,80
FPF II CT25P 5,0 x 80 BC 200	670346	4048962372045	●	5,0	80	10,0	TX25	800	200	010	L	23,75
FPF II CT25P 5,0 x 90 BC 200	670347	4048962372052	●	5,0	90	10,0	TX25	800	200	010	L	30,40
FPF II CT25P 5,0 x 100 BC 100	670341	4048962371994	●	5,0	100	10,0	TX25	800	100	010	L	38,05
FPF II CT25P 5,0 x 120 BC 100	670342	4048962372007	●	5,0	120	10,0	TX25	800	100	010	L	55,65

Spanplattenschraube PowerFast FPF II CTF Senkkopf, Torx, Vollgewinde, blvz

FPF II CTF BC

Artikelbezeichnung	Art.-Nr.	GTIN / EAN	Zulassung ETA	Durchmesser d [mm]	Länge l [mm]	Kopf-Ø d_K [mm]	Antrieb	Umkarton [Stück]	Verkaufseinheit [Stück]	PG	TZ	Preis 100 Stück €
FPF II CTF 3,0 x 12 BC 200	670001	4048962368598	–	3,0	12	6,0	TX10	12000	200	010	L	3,10
FPF II CTF 3,0 x 12 BC 1000	670000	4048962368581	–	3,0	12	6,0	TX10	24000	1000	010	L	2,75
FPF II CTF 3,0 x 16 BC 200	670003	4048962368611	–	3,0	16	6,0	TX10	12000	200	010	L	3,00
FPF II CTF 3,0 x 16 BC 500	670004	4048962368628	–	3,0	16	6,0	TX10	12000	500	010	L	2,65
FPF II CTF 3,0 x 16 BC 1000	670002	4048962368604	–	3,0	16	6,0	TX10	18000	1000	010	L	2,70
FPF II CTF 3,0 x 20 BC 200	670006	4048962368642	●	3,0	20	6,0	TX10	12000	200	010	L	3,10
FPF II CTF 3,0 x 20 BC 500	670007	4048962368659	●	3,0	20	6,0	TX10	12000	500	010	L	2,90
FPF II CTF 3,0 x 20 BC 1000	670005	4048962368635	●	3,0	20	6,0	TX10	18000	1000	010	L	2,65
FPF II CTF 3,0 x 25 BC 200	670009	4048962368673	●	3,0	25	6,0	TX10	12000	200	010	L	3,40
FPF II CTF 3,0 x 25 BC 500	670010	4048962368680	●	3,0	25	6,0	TX10	12000	500	010	L	3,15
FPF II CTF 3,0 x 25 BC 1000	670008	4048962368666	●	3,0	25	6,0	TX10	8000	1000	010	L	3,00
FPF II CTF 3,0 x 30 BC 200	670012	4048962368703	●	3,0	30	6,0	TX10	12000	200	010	L	4,50
FPF II CTF 3,0 x 30 BC 500	670013	4048962368710	●	3,0	30	6,0	TX10	9000	500	010	L	4,15
FPF II CTF 3,0 x 30 BC 1000	670011	4048962368697	●	3,0	30	6,0	TX10	8000	1000	010	L	4,05
FPF II CTF 3,0 x 35 BC 200	670015	4048962368734	●	3,0	35	6,0	TX10	4800	200	010	L	5,45
FPF II CTF 3,0 x 35 BC 500	670621	4048962374797	●	3,0	35	6,0	TX10	9000	500	010	L	5,10
FPF II CTF 3,0 x 35 BC 1000	670014	4048962368727	●	3,0	35	6,0	TX10	8000	1000	010	L	4,30
FPF II CTF 3,5 x 16 BC 200	670073	4048962369311	–	3,5	16	7,0	TX20	12000	200	010	L	3,35
FPF II CTF 3,5 x 16 BC 1000	670130	4048962369885	–	3,5	16	7,0	TX20	18000	1000	010	L	3,00
FPF II CTF 3,5 x 20 BC 200	670074	4048962369328	●	3,5	20	7,0	TX20	12000	200	010	L	3,90
FPF II CTF 3,5 x 20 BC 1000	670131	4048962369892	●	3,5	20	7,0	TX20	8000	1000	010	L	3,25
FPF II CTF 3,5 x 25 BC 200	670075	4048962369335	●	3,5	25	7,0	TX20	4800	200	010	L	4,10
FPF II CTF 3,5 x 25 BC 1000	670132	4048962369908	●	3,5	25	7,0	TX20	8000	1000	010	L	3,85
FPF II CTF 3,5 x 30 BC 200	670076	4048962369342	●	3,5	30	7,0	TX20	4800	200	010	L	4,55
FPF II CTF 3,5 x 30 BC 500	670120	4048962369786	●	3,5	30	7,0	TX20	9000	500	010	L	4,40
FPF II CTF 3,5 x 30 BC 1000	670133	4048962369915	●	3,5	30	7,0	TX20	8000	1000	010	L	4,10
FPF II CTF 3,5 x 35 BC 200	670077	4048962369359	●	3,5	35	7,0	TX20	4800	200	010	L	5,45
FPF II CTF 3,5 x 35 BC 300	670106	4048962369649	●	3,5	35	7,0	TX20	7200	300	010	L	5,50
FPF II CTF 3,5 x 35 BC 1000	670134	4048962369922	●	3,5	35	7,0	TX20	6000	1000	010	L	5,00
FPF II CTF 3,5 x 40 BC 200	670078	4048962369366	●	3,5	40	7,0	TX20	4800	200	010	L	5,45

Spanplattenschraube PowerFast FPF II CTF Senkkopf, Torx, Vollgewinde, blvz

FPF II CTF BC

Artikelbezeichnung	Art.-Nr.	GTIN / EAN	Zulassung ETA	Durchmesser d [mm]	Länge l [mm]	Kopf-Ø d_K [mm]	Antrieb	Umkarton [Stück]	Verkaufseinheit [Stück]	PG	TZ	Preis 100 Stück €
FPF II CTF 3,5 x 40 BC 300	**670107**	4048962369656	●	3,5	40	7,0	TX20	5400	300	010	L	**6,05**
FPF II CTF 3,5 x 40 BC 500	**670121**	4048962369793	●	3,5	40	7,0	TX20	3000	500	010	L	**6,15**
FPF II CTF 3,5 x 45 BC 200	**670079**	4048962369373	●	3,5	45	7,0	TX20	3600	200	010	L	**6,40**
FPF II CTF 3,5 x 45 BC 500	**670122**	4048962369809	●	3,5	45	7,0	TX20	3000	500	010	L	**8,60**
FPF II CTF 4,0 x 15 BC 200	**562068**	4048962439236	–	4,0	15	8,0	TX20	12000	200	010	L	**3,95**
FPF II CTF 4,0 x 16 BC 200	**670147**	4048962370058	–	4,0	16	8,0	TX20	12000	200	010	L	**4,10**
FPF II CTF 4,0 x 16 BC 500	**670148**	4048962370065	–	4,0	16	8,0	TX20	9000	500	010	L	**3,90**
FPF II CTF 4,0 x 20 BC 200	**670150**	4048962370089	–	4,0	20	8,0	TX20	4800	200	010	L	**4,55**
FPF II CTF 4,0 x 20 BC 500	**670151**	4048962370096	–	4,0	20	8,0	TX20	9000	500	010	L	**4,10**
FPF II CTF 4,0 x 20 BC 1000	**670149**	4048962370072	–	4,0	20	8,0	TX20	8000	1000	010	L	**4,00**
FPF II CTF 4,0 x 25 BC 200	**670152**	4048962370102	●	4,0	25	8,0	TX20	4800	200	010	L	**4,75**
FPF II CTF 4,0 x 25 BC 500	**670153**	4048962370119	●	4,0	25	8,0	TX20	9000	500	010	L	**4,50**
FPF II CTF 4,0 x 25 BC 1000	**670624**	4048962374827	●	4,0	25	8,0	TX20	8000	1000	010	L	**4,20**
FPF II CTF 4,0 x 30 BC 50	**670648**	4048962375060	●	4,0	30	8,0	TX20	3000	50	010	L	**5,75**
FPF II CTF 4,0 x 30 BC 200	**670155**	4048962370133	●	4,0	30	8,0	TX20	4800	200	010	L	**5,20**
FPF II CTF 4,0 x 30 BC 1000	**670154**	4048962370126	●	4,0	30	8,0	TX20	6000	1000	010	L	**4,50**
FPF II CTF 4,0 x 35 BC 50	**670650**	4048962375084	●	4,0	35	8,0	TX20	3000	50	010	L	**6,20**
FPF II CTF 4,0 x 35 BC 200	**670156**	4048962370140	●	4,0	35	8,0	TX20	4800	200	010	L	**6,00**
FPF II CTF 4,0 x 35 BC 500	**670157**	4048962370157	●	4,0	35	8,0	TX20	3000	500	010	L	**5,85**
FPF II CTF 4,0 x 35 BC 1000	**670625**	4048962374834	●	4,0	35	8,0	TX20	4000	1000	010	L	**5,60**
FPF II CTF 4,0 x 40 BC 50	**670652**	4048962375107	●	4,0	40	8,0	TX20	3000	50	010	L	**7,70**
FPF II CTF 4,0 x 40 BC 200	**670159**	4048962370171	●	4,0	40	8,0	TX20	1600	200	010	L	**7,10**
FPF II CTF 4,0 x 40 BC 1000	**670158**	4048962370164	●	4,0	45	8,0	TX20	4000	1000	010	L	**6,35**
FPF II CTF 4,0 x 45 BC 50	**670654**	4048962375121	●	4,0	45	8,0	TX20	3000	50	010	L	**9,05**
FPF II CTF 4,0 x 45 BC 200	**670160**	4048962370188	●	4,0	45	8,0	TX20	3600	200	010	L	**8,20**
FPF II CTF 4,0 x 45 BC 500	**670161**	4048962370195	●	4,0	45	8,0	TX20	3000	500	010	L	**7,15**
FPF II CTF 4,0 x 50 BC 50	**670656**	4048962375145	●	4,0	50	8,0	TX20	3000	50	010	L	**9,65**
FPF II CTF 4,0 x 50 BC 200	**670162**	4048962370201	●	4,0	50	8,0	TX20	1600	200	010	L	**8,85**
FPF II CTF 4,0 x 50 BC 500	**670163**	4048962370218	●	4,0	50	8,0	TX20	2000	500	010	L	**8,10**
FPF II CTF 4,5 x 20 BC 200	**670253**	4048962371116	–	4,5	20	9,0	TX20	4800	200	010	L	**6,05**
FPF II CTF 4,5 x 20 BC 500	**670630**	4048962374889	–	4,5	20	9,0	TX20	4000	500	010	L	**5,85**
FPF II CTF 4,5 x 25 BC 200	**670254**	4048962371123	●	4,5	25	9,0	TX20	4800	200	010	L	**6,65**
FPF II CTF 4,5 x 25 BC 500	**670255**	4048962371130	●	4,5	25	9,0	TX20	4000	500	010	L	**6,35**
FPF II CTF 4,5 x 30 BC 50	**670660**	4048962375183	●	4,5	30	9,0	TX20	3000	50	010	L	**7,35**
FPF II CTF 4,5 x 30 BC 200	**670256**	4048962371147	●	4,5	30	9,0	TX20	4800	200	010	L	**7,00**
FPF II CTF 4,5 x 30 BC 500	**670257**	4048962371154	●	4,5	30	9,0	TX20	4000	500	010	L	**6,70**
FPF II CTF 4,5 x 35 BC 50	**670661**	4048962375190	●	4,5	35	9,0	TX20	3000	50	010	L	**9,10**
FPF II CTF 4,5 x 35 BC 200	**670258**	4048962371161	●	4,5	35	9,0	TX20	3600	200	010	L	**8,10**
FPF II CTF 4,5 x 35 BC 500	**670259**	4048962371178	●	4,5	35	9,0	TX20	4000	500	010	L	**7,00**
FPF II CTF 4,5 x 40 BC 50	**670663**	4048962375213	●	4,5	40	9,0	TX20	3000	50	010	L	**9,20**
FPF II CTF 4,5 x 40 BC 200	**670260**	4048962371185	●	4,5	40	9,0	TX20	3600	200	010	L	**8,55**
FPF II CTF 4,5 x 40 BC 500	**670261**	4048962371192	●	4,5	40	9,0	TX20	3000	500	010	L	**7,85**
FPF II CTF 4,5 x 45 BC 50	**670665**	4048962375237	●	4,5	45	9,0	TX20	3000	50	010	L	**12,35**
FPF II CTF 4,5 x 45 BC 200	**670262**	4048962371208	●	4,5	45	9,0	TX20	3600	200	010	L	**11,10**
FPF II CTF 4,5 x 45 BC 500	**670263**	4048962371215	●	4,5	45	9,0	TX20	3000	500	010	L	**9,80**
FPF II CTF 4,5 x 50 BC 50	**670667**	4048962375251	●	4,5	50	9,0	TX20	3000	50	010	L	**12,75**
FPF II CTF 4,5 x 50 BC 200	**670264**	4048962371222	●	4,5	50	9,0	TX20	1600	200	010	L	**11,45**
FPF II CTF 4,5 x 50 BC 500	**670265**	4048962371239	●	4,5	50	9,0	TX20	2000	500	010	L	**10,15**
FPF II CTF 5,0 x 20 BC 200	**670348**	4048962372069	–	5,0	20	10,0	TX20	4800	200	010	L	**7,00**
FPF II CTF 5,0 x 25 BC 200	**670349**	4048962372076	–	5,0	25	10,0	TX20	4800	200	010	L	**7,80**
FPF II CTF 5,0 x 25 BC 500	**670639**	4048962374971	–	5,0	25	10,0	TX20	4000	500	010	L	**6,70**

Spanplattenschraube PowerFast FPF II CTF Senkkopf, Torx, Vollgewinde, blvz

FPF II CTF BC

Artikelbezeichnung	Art.-Nr.	GTIN / EAN	Zulassung ETA	Durchmesser d [mm]	Länge l [mm]	Kopf-Ø d_K [mm]	Antrieb	Umkarton [Stück]	Verkaufseinheit [Stück]	PG	TZ	Preis 100 Stück €
FPF II CTF 5,0 x 30 BC 200	**670350**	4048962372083	●	5,0	30	10,0	TX20	4800	200	010	L	**8,25**
FPF II CTF 5,0 x 30 BC 500	**670351**	4048962372090	●	5,0	30	10,0	TX20	4000	500	010	L	**7,85**
FPF II CTF 5,0 x 35 BC 50	**670675**	4048962375336	●	5,0	35	10,0	TX20	3000	50	010	L	**11,20**
FPF II CTF 5,0 x 35 BC 200	**670352**	4048962372106	●	5,0	35	10,0	TX20	3600	200	010	L	**10,20**
FPF II CTF 5,0 x 35 BC 500	**670353**	4048962372113	●	5,0	35	10,0	TX20	3000	500	010	L	**9,10**
FPF II CTF 5,0 x 40 BC 200	**670354**	4048962372120	●	5,0	40	10,0	TX20	1600	200	010	L	**11,20**
FPF II CTF 5,0 x 40 BC 500	**670355**	4048962372137	●	5,0	40	10,0	TX20	3000	500	010	L	**9,80**
FPF II CTF 5,0 x 45 BC 50	**670678**	4048962375367	●	5,0	45	10,0	TX20	3000	50	010	L	**13,75**
FPF II CTF 5,0 x 45 BC 200	**670356**	4048962372144	●	5,0	45	10,0	TX20	1600	200	010	L	**12,45**
FPF II CTF 5,0 x 45 BC 500	**670357**	4048962372151	●	5,0	45	10,0	TX20	2000	500	010	L	**11,20**
FPF II CTF 5,0 x 50 BC 50	**670680**	4048962375381	●	5,0	50	10,0	TX20	1200	50	010	L	**14,20**
FPF II CTF 5,0 x 50 BC 200	**670358**	4048962372168	●	5,0	50	10,0	TX20	1600	200	010	L	**13,05**
FPF II CTF 5,0 x 50 BC 500	**670359**	4048962372175	●	5,0	50	10,0	TX20	2000	500	010	L	**11,80**
FPF II CTF 5,0 x 60 BC 50	**670682**	4048962375404	●	5,0	60	10,0	TX20	1200	50	010	L	**16,60**
FPF II CTF 5,0 x 60 BC 100	**670360**	4048962372182	●	5,0	60	10,0	TX20	1800	100	010	L	**15,95**
FPF II CTF 5,0 x 60 BC 200	**670640**	4048962374988	●	5,0	60	10,0	TX20	1600	200	010	L	**14,85**
FPF II CTF 5,0 x 60 BC 500	**670361**	4048962372199	●	5,0	60	10,0	TX20	2000	500	010	L	**14,15**
FPF II CTF 5,0 x 70 BC 50	**670684**	4048962375428	●	5,0	70	10,0	TX20	1200	50	010	L	**23,90**
FPF II CTF 5,0 x 70 BC 100	**670362**	4048962372205	●	5,0	70	10,0	TX20	800	100	010	L	**22,10**
FPF II CTF 5,0 x 70 BC 200	**670363**	4048962372212	●	5,0	70	10,0	TX20	1200	200	010	L	**20,00**
FPF II CTF 6,0 x 40 BC 200	**670450**	4048962373080	●	6,0	40	12,0	TX30	1600	200	010	L	**15,95**
FPF II CTF 6,0 x 40 BC 500	**670451**	4048962373097	●	6,0	40	12,0	TX30	2000	500	010	L	**15,05**
FPF II CTF 6,0 x 50 BC 100	**670452**	4048962373103	●	6,0	50	12,0	TX30	1800	100	010	L	**17,65**
FPF II CTF 6,0 x 50 BC 200	**670453**	4048962373110	●	6,0	50	12,0	TX30	1600	200	010	L	**17,40**
FPF II CTF 6,0 x 50 BC 400	**670454**	4048962373127	●	6,0	50	12,0	TX30	1600	400	010	L	**16,00**
FPF II CTF 6,0 x 60 BC 100	**670455**	4048962373134	●	6,0	60	12,0	TX30	800	100	010	L	**22,85**
FPF II CTF 6,0 x 60 BC 200	**670456**	4048962373141	●	6,0	60	12,0	TX30	1200	200	010	L	**20,00**

Spanplattenschraube PowerFast FPF II CZP Senkkopf, Pozi, Teilgewinde, blvz

FPF II CZP BC

Artikelbezeichnung	Art.-Nr.	GTIN / EAN	Zulassung ETA	Durchmesser d [mm]	Länge l [mm]	Kopf-Ø d_K [mm]	Antrieb	Umkarton [Stück]	Verkaufseinheit [Stück]	PG	TZ	Preis 100 Stück €
FPF II CZP 3,0 x 35 BC 100	670044	4048962369021	●	3,0	35	6,0	PZ1	6000	100	010	L	5,30
FPF II CZP 3,0 x 35 BC 200	670046	4048962369045	●	3,0	35	6,0	PZ1	4800	200	010	L	5,00
FPF II CZP 3,0 x 35 BC 300	670047	4048962369052	●	3,0	35	6,0	PZ1	5400	300	010	L	5,10
FPF II CZP 3,0 x 35 BC 1000	670045	4048962369038	●	3,0	35	6,0	PZ1	8000	1000	010	L	4,55
FPF II CZP 3,0 x 40 BC 100	670048	4048962369069	●	3,0	40	6,0	PZ1	6000	100	010	L	6,40
FPF II CZP 3,0 x 40 BC 200	670050	4048962369083	●	3,0	40	6,0	PZ1	4800	200	010	L	6,65
FPF II CZP 3,0 x 40 BC 300	670051	4048962369090	●	3,0	40	6,0	PZ1	5400	300	010	L	5,95
FPF II CZP 3,0 x 40 BC 1000	670049	4048962369076	●	3,0	40	6,0	PZ1	6000	1000	010	L	6,05
FPF II CZP 3,0 x 45 BC 100	670052	4048962369106	●	3,0	45	6,0	PZ1	6000	100	010	L	6,65
FPF II CZP 3,0 x 45 BC 200	670054	4048962369120	●	3,0	45	6,0	PZ1	4800	200	010	L	6,05
FPF II CZP 3,0 x 45 BC 300	670055	4048962369137	●	3,0	45	6,0	PZ1	2400	300	010	L	6,35
FPF II CZP 3,0 x 45 BC 1000	670053	4048962369113	●	3,0	45	6,0	PZ1	4000	1000	010	L	5,40
FPF II CZP 3,5 x 30 BC 200	670092	4048962369502	●	3,5	30	7,0	PZ2	4800	200	010	L	4,55
FPF II CZP 3,5 x 35 BC 100	670069	4048962369274	●	3,5	35	7,0	PZ2	6000	100	010	L	5,60
FPF II CZP 3,5 x 35 BC 200	670093	4048962369519	●	3,5	35	7,0	PZ2	4800	200	010	L	5,45
FPF II CZP 3,5 x 35 BC 300	670116	4048962369748	●	3,5	35	7,0	PZ2	7200	300	010	L	5,40
FPF II CZP 3,5 x 35 BC 1000	670145	4048962370034	●	3,5	35	7,0	PZ2	6000	1000	010	L	5,00
FPF II CZP 3,5 x 40 BC 100	670070	4048962369281	●	3,5	40	7,0	PZ2	2400	100	010	L	6,70
FPF II CZP 3,5 x 40 BC 200	670094	4048962369526	●	3,5	40	7,0	PZ2	4800	200	010	L	6,40
FPF II CZP 3,5 x 40 BC 300	670117	4048962369755	●	3,5	40	7,0	PZ2	5400	300	010	L	6,05
FPF II CZP 3,5 x 40 BC 1000	670146	4048962370041	●	3,5	40	7,0	PZ2	4000	1000	010	L	5,70
FPF II CZP 3,5 x 45 BC 100	670071	4048962369298	●	3,5	45	7,0	PZ2	2400	100	010	L	7,60
FPF II CZP 3,5 x 45 BC 200	670095	4048962369533	●	3,5	45	7,0	PZ2	3600	200	010	L	8,75
FPF II CZP 3,5 x 45 BC 300	670118	4048962369762	●	3,5	45	7,0	PZ2	2400	300	010	L	6,80
FPF II CZP 3,5 x 45 BC 500	670128	4048962369861	●	3,5	45	7,0	PZ2	3000	500	010	L	8,25
FPF II CZP 3,5 x 50 BC 100	670072	4048962369304	●	3,5	50	7,0	PZ2	2400	100	010	L	8,05
FPF II CZP 3,5 x 50 BC 200	670096	4048962369540	●	3,5	50	7,0	PZ2	3600	200	010	L	10,20
FPF II CZP 3,5 x 50 BC 300	670119	4048962369779	●	3,5	50	7,0	PZ2	2400	300	010	L	7,30
FPF II CZP 4,0 x 30 BC 200	670210	4048962370683	●	4,0	30	8,0	PZ2	4800	200	010	L	5,35
FPF II CZP 4,0 x 30 BC 1000	670209	4048962370676	●	4,0	30	8,0	PZ2	6000	1000	010	L	4,75
FPF II CZP 4,0 x 35 BC 100	670211	4048962370690	●	4,0	35	8,0	PZ2	2400	100	010	L	6,35
FPF II CZP 4,0 x 35 BC 200	670213	4048962370713	●	4,0	35	8,0	PZ2	4800	200	010	L	6,15
FPF II CZP 4,0 x 35 BC 300	670214	4048962370720	●	4,0	35	8,0	PZ2	5400	300	010	L	5,95
FPF II CZP 4,0 x 35 BC 1000	670212	4048962370706	●	4,0	35	8,0	PZ2	6000	1000	010	L	5,40
FPF II CZP 4,0 x 40 BC 100	670215	4048962370737	●	4,0	40	8,0	PZ2	2400	100	010	L	7,55
FPF II CZP 4,0 x 40 BC 200	670217	4048962370751	●	4,0	40	8,0	PZ2	1600	200	010	L	7,15
FPF II CZP 4,0 x 40 BC 300	670218	4048962370768	●	4,0	40	8,0	PZ2	2400	300	010	L	6,80
FPF II CZP 4,0 x 40 BC 1000	670216	4048962370744	●	4,0	40	8,0	PZ2	4000	1000	010	L	6,50
FPF II CZP 4,0 x 45 BC 100	670219	4048962370775	●	4,0	45	8,0	PZ2	2400	100	010	L	8,50
FPF II CZP 4,0 x 45 BC 200	670220	4048962370782	●	4,0	45	8,0	PZ2	3600	200	010	L	8,20
FPF II CZP 4,0 x 45 BC 300	670221	4048962370799	●	4,0	45	8,0	PZ2	2400	300	010	L	8,00
FPF II CZP 4,0 x 45 BC 500	670222	4048962370805	●	4,0	45	8,0	PZ2	3000	500	010	L	7,15
FPF II CZP 4,0 x 50 BC 75	670225	4048962370836	●	4,0	50	8,0	PZ2	1800	75	010	L	9,50
FPF II CZP 4,0 x 50 BC 200	670223	4048962370812	●	4,0	50	8,0	PZ2	1600	200	010	L	8,80
FPF II CZP 4,0 x 50 BC 500	670224	4048962370829	●	4,0	50	8,0	PZ2	2000	500	010	L	8,10
FPF II CZP 4,0 x 60 BC 50	670227	4048962370850	●	4,0	60	8,0	PZ2	3000	50	010	L	14,80
FPF II CZP 4,0 x 60 BC 200	670226	4048962370843	●	4,0	60	8,0	PZ2	1600	200	010	L	14,00
FPF II CZP 4,0 x 60 BC 500	670228	4048962370867	●	4,0	60	8,0	PZ2	2000	500	010	L	13,20
FPF II CZP 4,0 x 70 BC 50	670231	4048962370898	●	4,0	70	8,0	PZ2	3000	50	010	L	15,20
FPF II CZP 4,0 x 70 BC 100	670229	4048962370874	●	4,0	70	8,0	PZ2	2400	100	010	L	14,70
FPF II CZP 4,0 x 70 BC 200	670230	4048962370881	●	4,0	70	8,0	PZ2	1600	200	010	L	14,20
FPF II CZP 4,0 x 70 BC 500	670232	4048962370904	●	4,0	70	8,0	PZ2	2000	500	010	L	13,85

Spanplattenschraube PowerFast FPF II CZP Senkkopf, Pozi, Teilgewinde, blvz

FPF II CZP BC

Artikelbezeichnung	Art.-Nr.	GTIN / EAN	Zulassung ETA	Durchmesser d [mm]	Länge l [mm]	Kopf-Ø d_K [mm]	Antrieb	Umkarton [Stück]	Verkaufseinheit [Stück]	PG	TZ	Preis 100 Stück €
FPF II CZP 4,5 x 35 BC 100	670306	4048962371642	●	4,5	35	9,0	PZ2	2400	100	010	L	8,25
FPF II CZP 4,5 x 35 BC 200	670307	4048962371659	●	4,5	35	9,0	PZ2	3600	200	010	L	8,15
FPF II CZP 4,5 x 35 BC 500	670308	4048962371666	●	4,5	35	9,0	PZ2	4000	500	010	L	6,90
FPF II CZP 4,5 x 40 BC 50	670310	4048962371680	●	4,5	40	9,0	PZ2	3000	50	010	L	8,95
FPF II CZP 4,5 x 40 BC 200	670309	4048962371673	●	4,5	40	9,0	PZ2	3600	200	010	L	8,55
FPF II CZP 4,5 x 40 BC 500	670311	4048962371697	●	4,5	40	9,0	PZ2	3000	500	010	L	7,85
FPF II CZP 4,5 x 45 BC 50	670313	4048962371710	●	4,5	45	9,0	PZ2	3000	50	010	L	12,35
FPF II CZP 4,5 x 45 BC 200	670312	4048962371703	●	4,5	45	9,0	PZ2	3600	200	010	L	11,10
FPF II CZP 4,5 x 45 BC 500	670314	4048962371727	●	4,5	45	9,0	PZ2	3000	500	010	L	9,80
FPF II CZP 4,5 x 50 BC 50	670316	4048962371741	●	4,5	50	9,0	PZ2	3000	50	010	L	12,75
FPF II CZP 4,5 x 50 BC 200	670315	4048962371734	●	4,5	50	9,0	PZ2	1600	200	010	L	11,45
FPF II CZP 4,5 x 50 BC 500	670317	4048962371758	●	4,5	50	9,0	PZ2	2000	500	010	L	10,15
FPF II CZP 4,5 x 60 BC 50	670320	4048962371789	●	4,5	60	9,0	PZ2	3000	50	010	L	13,70
FPF II CZP 4,5 x 60 BC 100	670318	4048962371765	●	4,5	60	9,0	PZ2	2400	100	010	L	14,30
FPF II CZP 4,5 x 60 BC 200	670319	4048962371772	●	4,5	60	9,0	PZ2	1600	200	010	L	13,30
FPF II CZP 4,5 x 60 BC 500	670321	4048962371796	●	4,5	60	9,0	PZ2	2000	500	010	L	12,95
FPF II CZP 4,5 x 70 BC 50	670324	4048962371826	●	4,5	70	9,0	PZ2	1200	50	010	L	22,75
FPF II CZP 4,5 x 70 BC 100	670322	4048962371802	●	4,5	70	9,0	PZ2	1800	100	010	L	23,75
FPF II CZP 4,5 x 70 BC 200	670323	4048962371819	●	4,5	70	9,0	PZ2	1600	200	010	L	21,60
FPF II CZP 4,5 x 70 BC 500	670634	4048962374926	●	4,5	70	9,0	PZ2	2000	500	010	L	20,95
FPF II CZP 4,5 x 80 BC 50	670326	4048962371840	●	4,5	80	9,0	PZ2	1200	50	010	L	26,20
FPF II CZP 4,5 x 80 BC 200	670325	4048962371833	●	4,5	80	9,0	PZ2	1200	200	010	L	24,55
FPF II CZP 4,5 x 80 BC 500	670635	4048962374933	●	4,5	80	9,0	PZ2	2000	500	010	L	22,15
FPF II CZP 5,0 x 40 BC 100	670643	4048962375015	●	5,0	40	10,0	PZ2	2400	100	010	L	12,60
FPF II CZP 5,0 x 40 BC 200	670413	4048962372717	●	5,0	40	10,0	PZ2	3600	200	010	L	11,20
FPF II CZP 5,0 x 40 BC 500	670414	4048962372724	●	5,0	40	10,0	PZ2	3000	500	010	L	9,80
FPF II CZP 5,0 x 45 BC 50	670416	4048962372748	●	5,0	45	10,0	PZ2	3000	50	010	L	13,75
FPF II CZP 5,0 x 45 BC 100	670644	4048962375022	●	5,0	45	10,0	PZ2	2400	100	010	L	13,15
FPF II CZP 5,0 x 45 BC 200	670415	4048962372731	●	5,0	45	10,0	PZ2	1600	200	010	L	12,45
FPF II CZP 5,0 x 45 BC 500	670417	4048962372755	●	5,0	45	10,0	PZ2	3000	500	010	L	11,20
FPF II CZP 5,0 x 50 BC 50	670419	4048962372779	●	5,0	50	10,0	PZ2	1200	50	010	L	15,35
FPF II CZP 5,0 x 50 BC 100	670645	4048962375039	●	5,0	50	10,0	PZ2	2400	100	010	L	14,20
FPF II CZP 5,0 x 50 BC 200	670418	4048962372762	●	5,0	50	10,0	PZ2	1600	200	010	L	13,05
FPF II CZP 5,0 x 50 BC 500	670420	4048962372786	●	5,0	50	10,0	PZ2	2000	500	010	L	11,80
FPF II CZP 5,0 x 60 BC 50	670423	4048962372816	●	5,0	60	10,0	PZ2	1200	50	010	L	16,55
FPF II CZP 5,0 x 60 BC 100	670421	4048962372793	●	5,0	60	10,0	PZ2	1800	100	010	L	15,95
FPF II CZP 5,0 x 60 BC 200	670422	4048962372809	●	5,0	60	10,0	PZ2	1600	200	010	L	15,00
FPF II CZP 5,0 x 60 BC 500	670424	4048962372823	●	5,0	60	10,0	PZ2	2000	500	010	L	14,15
FPF II CZP 5,0 x 70 BC 30	670427	4048962372854	●	5,0	70	10,0	PZ2	1800	30	010	L	23,95
FPF II CZP 5,0 x 70 BC 100	670425	4048962372830	●	5,0	70	10,0	PZ2	800	100	010	L	22,10
FPF II CZP 5,0 x 70 BC 200	670426	4048962372847	●	5,0	70	10,0	PZ2	1200	200	010	L	20,00
FPF II CZP 5,0 x 80 BC 30	670430	4048962372885	●	5,0	80	10,0	PZ2	720	30	010	L	27,20
FPF II CZP 5,0 x 80 BC 100	670428	4048962372861	●	5,0	80	10,0	PZ2	800	100	010	L	25,75
FPF II CZP 5,0 x 80 BC 200	670429	4048962372878	●	5,0	80	10,0	PZ2	800	200	010	L	23,75
FPF II CZP 5,0 x 90 BC 30	670433	4048962372915	●	5,0	90	10,0	PZ2	720	30	010	L	29,80
FPF II CZP 5,0 x 90 BC 100	670431	4048962372892	●	5,0	90	10,0	PZ2	800	100	010	L	31,05
FPF II CZP 5,0 x 90 BC 200	670432	4048962372908	●	5,0	90	10,0	PZ2	800	200	010	L	28,70
FPF II CZP 5,0 x 100 BC 30	670409	4048962372670	●	5,0	100	10,0	PZ2	480	30	010	L	37,10
FPF II CZP 5,0 x 100 BC 100	670407	4048962372656	●	5,0	100	10,0	PZ2	800	100	010	L	35,65
FPF II CZP 5,0 x 100 BC 200	670408	4048962372663	●	5,0	100	10,0	PZ2	800	200	010	L	34,05
FPF II CZP 5,0 x 120 BC 30	670412	4048962372700	●	5,0	120	10,0	PZ2	480	30	010	L	59,65
FPF II CZP 5,0 x 120 BC 100	670410	4048962372687	●	5,0	120	10,0	PZ2	800	100	010	L	55,65

Spanplattenschraube PowerFast FPF II CZP Senkkopf, Pozi, Teilgewinde, blvz

FPF II CZP BC

Artikelbezeichnung	Art.-Nr.	GTIN / EAN	Zulassung ETA	Durchmesser d [mm]	Länge l [mm]	Kopf-Ø d_K [mm]	Antrieb	Umkarton [Stück]	Verkaufseinheit [Stück]	PG	TZ	Preis 100 Stück €
FPF II CZP 5,0 x 120 BC 200	**670411**	4048962372694	●	5,0	120	10,0	PZ2	800	200	010	L	**51,10**
FPF II CZP 6,0 x 40 BC 50	**670514**	4048962373721	●	6,0	40	12,0	PZ3	1200	50	010	L	**18,30**
FPF II CZP 6,0 x 40 BC 200	**670513**	4048962373714	●	6,0	40	12,0	PZ3	1600	200	010	L	**16,80**
FPF II CZP 6,0 x 40 BC 500	**670515**	4048962373738	●	6,0	40	12,0	PZ3	2000	500	010	L	**15,20**
FPF II CZP 6,0 x 50 BC 30	**670518**	4048962373769	●	6,0	50	12,0	PZ3	1800	30	010	L	**16,10**
FPF II CZP 6,0 x 50 BC 100	**670516**	4048962373745	●	6,0	50	12,0	PZ3	1800	100	010	L	**18,90**
FPF II CZP 6,0 x 50 BC 200	**670517**	4048962373752	●	6,0	50	12,0	PZ3	1600	200	010	L	**17,40**
FPF II CZP 6,0 x 60 BC 30	**670521**	4048962373790	●	6,0	60	12,0	PZ3	1800	30	010	L	**22,85**
FPF II CZP 6,0 x 60 BC 100	**670519**	4048962373776	●	6,0	60	12,0	PZ3	1800	100	010	L	**21,60**
FPF II CZP 6,0 x 60 BC 200	**670520**	4048962373783	●	6,0	60	12,0	PZ3	1200	200	010	L	**20,00**
FPF II CZP 6,0 x 70 BC 30	**670524**	4048962373820	●	6,0	70	12,0	PZ3	720	30	010	L	**30,05**
FPF II CZP 6,0 x 70 BC 100	**670522**	4048962373806	●	6,0	70	12,0	PZ3	800	100	010	L	**27,60**
FPF II CZP 6,0 x 70 BC 200	**670523**	4048962373813	●	6,0	70	12,0	PZ3	1200	200	010	L	**24,70**
FPF II CZP 6,0 x 80 BC 30	**670527**	4048962373851	●	6,0	80	12,0	PZ3	720	30	010	L	**25,00**
FPF II CZP 6,0 x 80 BC 100	**670525**	4048962373837	●	6,0	80	12,0	PZ3	800	100	010	L	**30,40**
FPF II CZP 6,0 x 80 BC 200	**670526**	4048962373844	●	6,0	80	12,0	PZ3	800	200	010	L	**27,60**
FPF II CZP 6,0 x 90 BC 100	**670528**	4048962373868	●	6,0	90	12,0	PZ3	800	100	010	L	**32,65**
FPF II CZP 6,0 x 90 BC 200	**670529**	4048962373875	●	6,0	90	12,0	PZ3	800	200	010	L	**31,40**
FPF II CZP 6,0 x 100 BC 25	**670501**	4048962373592	●	6,0	100	12,0	PZ3	400	25	010	L	**42,20**
FPF II CZP 6,0 x 100 BC 100	**670500**	4048962373585	●	6,0	100	12,0	PZ3	600	100	010	L	**36,05**
FPF II CZP 6,0 x 120 BC 25	**670503**	4048962373615	●	6,0	120	12,0	PZ3	400	25	010	L	**55,95**
FPF II CZP 6,0 x 120 BC 100	**670502**	4048962373608	●	6,0	120	12,0	PZ3	600	100	010	L	**54,30**
FPF II CZP 6,0 x 140 BC 25	**670505**	4048962373639	●	6,0	140	12,0	PZ3	300	25	010	L	**73,10**
FPF II CZP 6,0 x 140 BC 100	**670504**	4048962373622	●	6,0	140	12,0	PZ3	600	100	010	L	**69,65**
FPF II CZP 6,0 x 160 BC 100	**670506**	4048962373646	●	6,0	160	12,0	PZ3	600	100	010	L	**81,05**
FPF II CZP 6,0 x 180 BC 25	**670508**	4048962373660	●	6,0	180	12,0	PZ3	200	25	010	L	**112,75**
FPF II CZP 6,0 x 180 BC 100	**670507**	4048962373653	●	6,0	180	12,0	PZ3	400	100	010	L	**108,45**
FPF II CZP 6,0 x 200 BC 25	**670510**	4048962373684	●	6,0	200	12,0	PZ3	200	25	010	L	**128,90**
FPF II CZP 6,0 x 200 BC 100	**670509**	4048962373677	●	6,0	200	12,0	PZ3	400	100	010	L	**125,30**
FPF II CZP 6,0 x 300 BC 25	**670511**	4048962373691	●	6,0	300	12,0	PZ3	200	25	010	L	**259,45**
FPF II CZP 6,0 x 300 BC 50	**670512**	4048962373707	●	6,0	300	12,0	PZ3	400	50	010	L	**246,40**

28

Spanplattenschraube PowerFast FPF II CZF Senkkopf, Pozi, Vollgewinde, blvz

FPF II CZF BC

Artikelbezeichnung	Art.-Nr.	GTIN / EAN	Zulassung ETA	Durchmesser d [mm]	Länge l [mm]	Kopf-Ø d_K [mm]	Antrieb	Umkarton [Stück]	Verkaufseinheit [Stück]	PG	TZ	Preis 100 Stück €
FPF II CZF 3,0 x 12 BC 200	**670023**	4048962368819	–	3,0	12	6,0	PZ1	12000	200	010	L	**2,75**
FPF II CZF 3,0 x 12 BC 300	**670024**	4048962368826	–	3,0	12	6,0	PZ1	18000	300	010	L	**2,60**
FPF II CZF 3,0 x 12 BC 500	**670025**	4048962368833	–	3,0	12	6,0	PZ1	30000	500	010	L	**2,50**
FPF II CZF 3,0 x 12 BC 1000	**670022**	4048962368802	–	3,0	12	6,0	PZ1	24000	1000	010	L	**2,45**
FPF II CZF 3,0 x 16 BC 200	**670027**	4048962368857	–	3,0	16	6,0	PZ1	12000	200	010	L	**2,90**

[1] Lieferzeit auf Anfrage.

Spanplattenschraube PowerFast FPF II CZF Senkkopf, Pozi, Vollgewinde, blvz

FPF II CZF BC

Artikelbezeichnung	Art.-Nr.	GTIN / EAN	Zulassung ETA	Durchmesser d [mm]	Länge l [mm]	Kopf-Ø d_K [mm]	Antrieb	Umkarton [Stück]	Verkaufseinheit [Stück]	PG	TZ	Preis 100 Stück €
FPF II CZF 3,0 x 16 BC 300	**670028**	4048962368864	–	3,0	16	6,0	PZ1	18000	300	010	L	**2,70**
FPF II CZF 3,0 x 16 BC 1000	**670026**	4048962368840	–	3,0	16	6,0	PZ1	18000	1000	010	L	**2,65**
FPF II CZF 3,0 x 20 BC 200	**670030**	4048962368888	●	3,0	20	6,0	PZ1	12000	200	010	L	**3,05**
FPF II CZF 3,0 x 20 BC 300	**670031**	4048962368895	●	3,0	20	6,0	PZ1	18000	300	010	L	**3,10**
FPF II CZF 3,0 x 20 BC 1000	**670029**	4048962368871	●	3,0	20	6,0	PZ1	18000	1000	010	L	**2,75**
FPF II CZF 3,0 x 25 BC 100	**670032**	4048962368901	●	3,0	25	6,0	PZ1	6000	100	010	L	**3,50**
FPF II CZF 3,0 x 25 BC 200	**670034**	4048962368925	●	3,0	25	6,0	PZ1	12000	200	010	L	**3,40**
FPF II CZF 3,0 x 25 BC 300	**670035**	4048962368932	●	3,0	25	6,0	PZ1	7200	300	010	L	**3,35**
FPF II CZF 3,0 x 25 BC 1000	**670033**	4048962368918	●	3,0	25	6,0	PZ1	8000	1000	010	L	**3,00**
FPF II CZF 3,0 x 30 BC 100	**670036**	4048962368949	●	3,0	30	6,0	PZ1	6000	100	010	L	**4,55**
FPF II CZF 3,0 x 30 BC 200	**670038**	4048962368963	●	3,0	30	6,0	PZ1	12000	200	010	L	**4,50**
FPF II CZF 3,0 x 30 BC 300	**670039**	4048962368970	●	3,0	30	6,0	PZ1	7200	300	010	L	**4,40**
FPF II CZF 3,0 x 30 BC 1000	**670037**	4048962368956	●	3,0	30	6,0	PZ1	8000	1000	010	L	**4,05**
FPF II CZF 3,0 x 35 BC 100	**670040**	4048962368987	●	3,0	35	6,0	PZ1	6000	100	010	L	**5,30**
FPF II CZF 3,0 x 35 BC 200	**670042**	4048962369007	●	3,0	35	6,0	PZ1	4800	200	010	L	**5,00**
FPF II CZF 3,0 x 35 BC 300	**670043**	4048962369014	●	3,0	35	6,0	PZ1	5400	300	010	L	**5,10**
FPF II CZF 3,0 x 35 BC 1000	**670041**	4048962368994	●	3,0	35	6,0	PZ1	8000	1000	010	L	**4,55**
FPF II CZF 3,5 x 12 BC 200	**670085**	4048962369434	–	3,5	12	7,0	PZ2	12000	200	010	L	**3,35**
FPF II CZF 3,5 x 12 BC 1000	**670138**	4048962369960	–	3,5	12	7,0	PZ2	18000	1000	010	L	**3,00**
FPF II CZF 3,5 x 16 BC 200	**670086**	4048962369441	–	3,5	16	7,0	PZ2	12000	200	010	L	**3,35**
FPF II CZF 3,5 x 16 BC 300	**670110**	4048962369687	–	3,5	16	7,0	PZ2	18000	300	010	L	**3,45**
FPF II CZF 3,5 x 16 BC 1000	**670139**	4048962369977	–	3,5	16	7,0	PZ2	18000	1000	010	L	**3,00**
FPF II CZF 3,5 x 18 BC 200	**670623**	4048962374810	–	3,5	18	7,0	PZ2	12000	200	010	L	**4,10**
FPF II CZF 3,5 x 18 BC 500	**670127**	4048962369854	–	3,5	18	7,0	PZ2	12000	500	010	L	**4,05**
FPF II CZF 3,5 x 20 BC 200	**670087**	4048962369458	●	3,5	20	7,0	PZ2	12000	200	010	L	**3,90**
FPF II CZF 3,5 x 20 BC 300	**670111**	4048962369694	●	3,5	20	7,0	PZ2	7200	300	010	L	**3,85**
FPF II CZF 3,5 x 20 BC 1000	**670140**	4048962369984	●	3,5	20	7,0	PZ2	8000	1000	010	L	**3,45**
FPF II CZF 3,5 x 25 BC 100	**670065**	4048962369236	●	3,5	25	7,0	PZ2	6000	100	010	L	**4,90**
FPF II CZF 3,5 x 25 BC 200	**670088**	4048962369465	●	3,5	25	7,0	PZ2	4800	200	010	L	**4,10**
FPF II CZF 3,5 x 25 BC 300	**670112**	4048962369700	●	3,5	25	7,0	PZ2	7200	300	010	L	**4,30**
FPF II CZF 3,5 x 25 BC 1000	**670141**	4048962369991	●	3,5	25	7,0	PZ2	8000	1000	010	L	**3,80**
FPF II CZF 3,5 x 30 BC 100	**670066**	4048962369243	●	3,5	30	7,0	PZ2	6000	100	010	L	**4,75**
FPF II CZF 3,5 x 30 BC 200	**670089**	4048962369472	●	3,5	30	7,0	PZ2	4800	200	010	L	**4,55**
FPF II CZF 3,5 x 30 BC 300	**670113**	4048962369717	●	3,5	30	7,0	PZ2	7200	300	010	L	**4,50**
FPF II CZF 3,5 x 30 BC 1000	**670142**	4048962370003	●	3,5	30	7,0	PZ2	8000	1000	010	L	**4,10**
FPF II CZF 3,5 x 35 BC 100	**670067**	4048962369250	●	3,5	35	7,0	PZ2	6000	100	010	L	**5,60**
FPF II CZF 3,5 x 35 BC 200	**670090**	4048962369489	●	3,5	35	7,0	PZ2	4800	200	010	L	**5,50**
FPF II CZF 3,5 x 35 BC 300	**670114**	4048962369724	●	3,5	35	7,0	PZ2	7200	300	010	L	**5,40**
FPF II CZF 3,5 x 35 BC 1000	**670143**	4048962370010	●	3,5	35	7,0	PZ2	6000	1000	010	L	**5,00**
FPF II CZF 3,5 x 40 BC 100	**670068**	4048962369267	–	3,5	40	7,0	PZ2	2400	100	010	L	**6,75**
FPF II CZF 3,5 x 40 BC 200	**670091**	4048962369496	●	3,5	40	7,0	PZ2	4800	200	010	L	**6,40**
FPF II CZF 3,5 x 40 BC 300	**670115**	4048962369731	●	3,5	40	7,0	PZ2	5400	300	010	L	**6,05**
FPF II CZF 3,5 x 40 BC 1000	**670144**	4048962370027	●	3,5	40	7,0	PZ2	4000	1000	010	L	**5,75**
FPF II CZF 4,0 x 12 BC 200	**670629**	4048962374872	–	4,0	12	8,0	PZ2	4800	200	010	L	**3,65**
FPF II CZF 4,0 x 12 BC 300	**670181**	4048962370393	–	4,0	12	8,0	PZ2	18000	300	010	L	**3,45**
FPF II CZF 4,0 x 15 BC 200	**562067**	4048962439229	–	4,0	15	8,0	PZ2	12000	200	010	L	**3,95**
FPF II CZF 4,0 x 16 BC 200	**670183**	4048962370416	–	4,0	16	8,0	PZ2	12000	200	010	L	**4,10**
FPF II CZF 4,0 x 16 BC 300	**670184**	4048962370423	–	4,0	16	8,0	PZ2	18000	300	010	L	**3,90**
FPF II CZF 4,0 x 16 BC 1000	**670182**	4048962370409	–	4,0	16	8,0	PZ2	18000	1000	010	L	**3,65**
FPF II CZF 4,0 x 20 BC 100	**670185**	4048962370430	–	4,0	20	8,0	PZ2	6000	100	010	L	**4,65**

[1] Lieferzeit auf Anfrage.

Spanplattenschraube PowerFast FPF II CZF Senkkopf, Pozi, Vollgewinde, blvz

FPF II CZF BC

Artikelbezeichnung	Art.-Nr.	GTIN / EAN	Zulassung ETA	Durchmesser d [mm]	Länge l [mm]	Kopf-Ø d_K [mm]	Antrieb	Umkarton [Stück]	Verkaufseinheit [Stück]	PG	TZ	Preis 100 Stück €
FPF II CZF 4,0 x 20 BC 200	**670187**	4048962370454	–	4,0	20	8,0	PZ2	4800	200	010	L	**4,30**
FPF II CZF 4,0 x 20 BC 300	**670188**	4048962370461	–	4,0	20	8,0	PZ2	7200	300	010	L	**4,50**
FPF II CZF 4,0 x 20 BC 1000	**670186**	4048962370447	–	4,0	20	8,0	PZ2	8000	1000	010	L	**4,05**
FPF II CZF 4,0 x 25 BC 100	**670189**	4048962370478	●	4,0	25	8,0	PZ2	6000	100	010	L	**5,25**
FPF II CZF 4,0 x 25 BC 200	**670191**	4048962370492	●	4,0	25	8,0	PZ2	4800	200	010	L	**5,10**
FPF II CZF 4,0 x 25 BC 300	**670192**	4048962370508	●	4,0	25	8,0	PZ2	7200	300	010	L	**5,00**
FPF II CZF 4,0 x 25 BC 1000	**670190**	4048962370485	●	4,0	25	8,0	PZ2	8000	1000	010	L	**4,55**
FPF II CZF 4,0 x 30 BC 100	**670193**	4048962370515	●	4,0	30	8,0	PZ2	6000	100	010	L	**5,95**
FPF II CZF 4,0 x 30 BC 200	**670195**	4048962370539	●	4,0	30	8,0	PZ2	4800	200	010	L	**5,35**
FPF II CZF 4,0 x 30 BC 300	**670196**	4048962370546	●	4,0	30	8,0	PZ2	7200	300	010	L	**5,40**
FPF II CZF 4,0 x 30 BC 1000	**670194**	4048962370522	●	4,0	30	8,0	PZ2	6000	1000	010	L	**4,75**
FPF II CZF 4,0 x 35 BC 100	**670197**	4048962370553	●	4,0	35	8,0	PZ2	2400	100	010	L	**6,50**
FPF II CZF 4,0 x 35 BC 200	**670199**	4048962370577	●	4,0	35	8,0	PZ2	4800	200	010	L	**6,15**
FPF II CZF 4,0 x 35 BC 300	**670200**	4048962370584	●	4,0	35	8,0	PZ2	5400	300	010	L	**5,95**
FPF II CZF 4,0 x 35 BC 1000	**670198**	4048962370560	●	4,0	35	8,0	PZ2	4000	1000	010	L	**5,40**
FPF II CZF 4,0 x 40 BC 100	**670201**	4048962370591	●	4,0	40	8,0	PZ2	2400	100	010	L	**7,10**
FPF II CZF 4,0 x 40 BC 200	**670203**	4048962370614	●	4,0	40	8,0	PZ2	1600	200	010	L	**7,15**
FPF II CZF 4,0 x 40 BC 300	**670204**	4048962370621	●	4,0	40	8,0	PZ2	2400	300	010	L	**6,80**
FPF II CZF 4,0 x 40 BC 1000	**670202**	4048962370607	●	4,0	40	8,0	PZ2	4000	1000	010	L	**6,50**
FPF II CZF 4,0 x 45 BC 200	**670205**	4048962370638	●	4,0	45	8,0	PZ2	3600	200	010	L	**8,20**
FPF II CZF 4,0 x 45 BC 500	**670206**	4048962370645	●	4,0	45	8,0	PZ2	3000	500	010	L	**7,15**
FPF II CZF 4,0 x 50 BC 200	**670207**	4048962370652	●	4,0	50	8,0	PZ2	1600	200	010	L	**8,80**
FPF II CZF 4,0 x 50 BC 500	**670208**	4048962370669	●	4,0	50	8,0	PZ2	2000	500	010	L	**8,10**
FPF II CZF 4,5 x 16 BC 100	**670281**	4048962371390	–	4,5	16	9,0	PZ2	6000	100	010	L	**5,40**
FPF II CZF 4,5 x 16 BC 200	**670283**	4048962371413	–	4,5	16	9,0	PZ2	4800	200	010	L	**5,45**
FPF II CZF 4,5 x 16 BC 300	**670284**	4048962371420	–	4,5	16	9,0	PZ2	7200	300	010	L	**5,00**
FPF II CZF 4,5 x 16 BC 1000	**670282**	4048962371406	–	4,5	16	9,0	PZ2	8000	1000	010	L	**4,95**
FPF II CZF 4,5 x 20 BC 100	**670285**	4048962371437	–	4,5	20	9,0	PZ2	6000	100	010	L	**5,85**
FPF II CZF 4,5 x 20 BC 200	**670287**	4048962371451	–	4,5	20	9,0	PZ2	4800	200	010	L	**6,05**
FPF II CZF 4,5 x 20 BC 300	**670288**	4048962371468	–	4,5	20	9,0	PZ2	7200	300	010	L	**5,40**
FPF II CZF 4,5 x 20 BC 1000	**670286**	4048962371444	–	4,5	20	9,0	PZ2	8000	1000	010	L	**5,35**
FPF II CZF 4,5 x 25 BC 100	**670289**	4048962371475	●	4,5	25	9,0	PZ2	6000	100	010	L	**6,80**
FPF II CZF 4,5 x 25 BC 200	**670291**	4048962371499	●	4,5	25	9,0	PZ2	4800	200	010	L	**6,60**
FPF II CZF 4,5 x 25 BC 300	**670292**	4048962371505	●	4,5	25	9,0	PZ2	7200	300	010	L	**6,35**
FPF II CZF 4,5 x 25 BC 1000	**670290**	4048962371482	●	4,5	25	9,0	PZ2	8000	1000	010	L	**5,95**
FPF II CZF 4,5 x 30 BC 100	**670293**	4048962371512	●	4,5	30	9,0	PZ2	2400	100	010	L	**7,60**
FPF II CZF 4,5 x 30 BC 200	**670295**	4048962371536	●	4,5	30	9,0	PZ2	4800	200	010	L	**7,00**
FPF II CZF 4,5 x 30 BC 300	**670296**	4048962371543	●	4,5	30	9,0	PZ2	5400	300	010	L	**6,80**
FPF II CZF 4,5 x 30 BC 1000	**670294**	4048962371529	●	4,5	30	9,0	PZ2	4000	1000	010	L	**6,60**
FPF II CZF 4,5 x 35 BC 100	**670297**	4048962371550	●	4,5	35	9,0	PZ2	2400	100	010	L	**8,20**
FPF II CZF 4,5 x 35 BC 200	**670298**	4048962371567	●	4,5	35	9,0	PZ2	3600	200	010	L	**8,10**
FPF II CZF 4,5 x 35 BC 500	**670299**	4048962371574	●	4,5	35	9,0	PZ2	4000	500	010	L	**6,90**
FPF II CZF 4,5 x 40 BC 200	**670300**	4048962371581	●	4,5	40	9,0	PZ2	3600	200	010	L	**8,55**
FPF II CZF 4,5 x 40 BC 500	**670301**	4048962371598	●	4,5	40	9,0	PZ2	3000	500	010	L	**7,85**
FPF II CZF 4,5 x 45 BC 200	**670302**	4048962371604	●	4,5	45	9,0	PZ2	3600	200	010	L	**11,10**
FPF II CZF 4,5 x 45 BC 500	**670303**	4048962371611	●	4,5	45	9,0	PZ2	3000	500	010	L	**9,80**
FPF II CZF 4,5 x 50 BC 200	**670304**	4048962371628	●	4,5	50	9,0	PZ2	1600	200	010	L	**11,45**
FPF II CZF 4,5 x 50 BC 500	**670305**	4048962371635	●	4,5	50	9,0	PZ2	2000	500	010	L	**10,15**
FPF II CZF 5,0 x 20 BC 50	**670387**	4048962372458	–	5,0	20	10,0	PZ2	3000	50	010	L	**9,10**
FPF II CZF 5,0 x 20 BC 200	**670386**	4048962372441	–	5,0	20	10,0	PZ2	4800	200	010	L	**8,15**

[1] Lieferzeit auf Anfrage.

Spanplattenschraube PowerFast FPF II CZF Senkkopf, Pozi, Vollgewinde, blvz

FPF II CZF BC

Artikelbezeichnung	Art.-Nr.	GTIN / EAN	Zulassung ETA	Durchmesser d [mm]	Länge l [mm]	Kopf-Ø d_K [mm]	Antrieb	Umkarton [Stück]	Verkaufseinheit [Stück]	PG	TZ	Preis 100 Stück €
FPF II CZF 5,0 x 20 BC 500	**670388**	4048962372465	–	5,0	20	10,0	PZ2	9000	500	010	L	**7,15**
FPF II CZF 5,0 x 25 BC 50	**670390**	4048962372489	–	5,0	25	10,0	PZ2	3000	50	010	L	**9,20**
FPF II CZF 5,0 x 25 BC 200	**670389**	4048962372472	–	5,0	25	10,0	PZ2	4800	200	010	L	**8,25**
FPF II CZF 5,0 x 25 BC 500	**670391**	4048962372496	–	5,0	25	10,0	PZ2	4000	500	010	L	**7,30**
FPF II CZF 5,0 x 30 BC 50	**670393**	4048962372519	●	5,0	30	10,0	PZ2	3000	50	010	L	**8,85**
FPF II CZF 5,0 x 30 BC 200	**670392**	4048962372502	●	5,0	30	10,0	PZ2	4800	200	010	L	**8,95**
FPF II CZF 5,0 x 30 BC 500	**670394**	4048962372526	●	5,0	30	10,0	PZ2	4000	500	010	L	**8,15**
FPF II CZF 5,0 x 35 BC 50	**670396**	4048962372540	●	5,0	35	10,0	PZ2	3000	50	010	L	**10,60**
FPF II CZF 5,0 x 35 BC 200	**670395**	4048962372533	●	5,0	35	10,0	PZ2	3600	200	010	L	**8,95**
FPF II CZF 5,0 x 35 BC 500	**670397**	4048962372557	●	5,0	35	10,0	PZ2	3000	500	010	L	**9,10**
FPF II CZF 5,0 x 40 BC 50	**670399**	4048962372571	●	5,0	40	10,0	PZ2	3000	50	010	L	**12,60**
FPF II CZF 5,0 x 40 BC 200	**670398**	4048962372564	●	5,0	40	10,0	PZ2	3600	200	010	L	**11,20**
FPF II CZF 5,0 x 40 BC 500	**670400**	4048962372588	●	5,0	40	10,0	PZ2	3000	500	010	L	**9,80**
FPF II CZF 5,0 x 45 BC 200	**670401**	4048962372595	●	5,0	45	10,0	PZ2	1600	200	010	L	**12,45**
FPF II CZF 5,0 x 45 BC 500	**670402**	4048962372601	●	5,0	45	10,0	PZ2	3000	500	010	L	**11,20**
FPF II CZF 5,0 x 50 BC 200	**670403**	4048962372618	●	5,0	50	10,0	PZ2	1600	200	010	L	**13,05**
FPF II CZF 5,0 x 60 BC 100	**670404**	4048962372625	●	5,0	60	10,0	PZ2	800	100	010	L	**15,95**
FPF II CZF 5,0 x 60 BC 200	**670405**	4048962372632	●	5,0	60	10,0	PZ2	1600	200	010	L	**15,00**
FPF II CZF 5,0 x 60 BC 500	**670406**	4048962372649	●	5,0	60	10,0	PZ2	2000	500	010	L	**14,15**
FPF II CZF 6,0 x 30 BC 50	**670489**	4048962373479	–	6,0	30	12,0	PZ3	1200	50	010	L	**17,15**
FPF II CZF 6,0 x 30 BC 200	**670488**	4048962373462	–	6,0	30	12,0	PZ3	1600	200	010	L	**16,10**
FPF II CZF 6,0 x 30 BC 500	**670490**	4048962373486	–	6,0	30	12,0	PZ3	3000	500	010	L	**15,05**
FPF II CZF 6,0 x 35 BC 50	**670492**[1)]	4048962373509	●	6,0	35	12,0	PZ3	1200	50	010	L	**17,05**
FPF II CZF 6,0 x 35 BC 200	**670491**	4048962373493	●	6,0	35	12,0	PZ3	1600	200	010	L	**16,20**
FPF II CZF 6,0 x 35 BC 500	**670493**	4048962373516	●	6,0	35	12,0	PZ3	3000	500	010	L	**15,00**
FPF II CZF 6,0 x 40 BC 200	**670494**	4048962373523	●	6,0	40	12,0	PZ3	1600	200	010	L	**16,80**
FPF II CZF 6,0 x 40 BC 500	**670495**	4048962373530	●	6,0	40	12,0	PZ3	2000	500	010	L	**15,20**
FPF II CZF 6,0 x 50 BC 100	**670496**	4048962373547	●	6,0	50	12,0	PZ3	1800	100	010	L	**18,95**
FPF II CZF 6,0 x 50 BC 400	**670497**	4048962373554	●	6,0	50	12,0	PZ3	1600	400	010	L	**16,95**
FPF II CZF 6,0 x 60 BC 100	**670498**	4048962373561	●	6,0	60	12,0	PZ3	800	100	010	L	**22,85**
FPF II CZF 6,0 x 60 BC 200	**670499**	4048962373578	●	6,0	60	12,0	PZ3	1200	200	010	L	**20,00**

[1)] Lieferzeit auf Anfrage.

Spanplattenschraube PowerFast FPF II PTP Panhead, Torx, Teilgewinde, blvz

FPF II PTP BC

Artikelbezeichnung	Art.-Nr.	GTIN / EAN	Zulassung ETA	Durchmesser d [mm]	Länge l [mm]	Kopf-Ø d_K [mm]	Antrieb	Umkarton [Stück]	Verkaufseinheit [Stück]	PG	TZ	Preis 100 Stück €
FPF II PTP 6,0 x 80 BC 50	**670534**	4048962373929	●	6,0	80	12,0	TX30	1200	50	010	L	**33,95**
FPF II PTP 6,0 x 100 BC 25	**670533**	4048962373912	●	6,0	100	12,0	TX30	400	25	010	L	**45,50**

Spanplattenschraube PowerFast FPF II PTF Panhead, Torx, Vollgewinde, blvz

FPF II PTF BC

Artikelbezeichnung	Art.-Nr.	GTIN / EAN	Zulassung ETA	Durchmesser d [mm]	Länge l [mm]	Kopf-Ø d_K [mm]	Antrieb	Umkarton [Stück]	Verkaufseinheit [Stück]	PG	TZ	Preis 100 Stück €
FPF II PTF 3,0 x 12 BC 200	**670056**	4048962369144	–	3,0	12	6,0	TX10	12000	200	010	L	**3,25**
FPF II PTF 3,0 x 16 BC 200	**670057**	4048962369151	–	3,0	16	6,0	TX10	4800	200	010	L	**3,40**
FPF II PTF 3,0 x 20 BC 200	**670058**	4048962369168	●	3,0	20	6,0	TX10	4800	200	010	L	**3,85**
FPF II PTF 3,0 x 25 BC 200	**670059**	4048962369175	●	3,0	25	6,0	TX10	4800	200	010	L	**4,10**
FPF II PTF 3,0 x 30 BC 200	**670060**	4048962369182	●	3,0	30	6,0	TX10	4800	200	010	L	**5,35**
FPF II PTF 3,5 x 12 BC 200	**670097**	4048962369557	–	3,5	12	7,0	TX20	12000	200	010	L	**4,10**
FPF II PTF 3,5 x 15 BC 200	**670098**	4048962369564	–	3,5	15	7,0	TX20	4800	200	010	L	**4,50**
FPF II PTF 3,5 x 16 BC 200	**670099**	4048962369571	–	3,5	16	7,0	TX20	12000	200	010	L	**4,10**
FPF II PTF 3,5 x 20 BC 200	**670100**	4048962369588	●	3,5	20	7,0	TX20	4800	200	010	L	**4,65**
FPF II PTF 3,5 x 25 BC 200	**670101**	4048962369595	●	3,5	25	7,0	TX20	4800	200	010	L	**5,00**
FPF II PTF 3,5 x 30 BC 200	**670102**	4048962369601	●	3,5	30	7,0	TX20	4800	200	010	L	**5,45**
FPF II PTF 3,5 x 35 BC 200	**670103**	4048962369618	●	3,5	35	7,0	TX20	4800	200	010	L	**6,65**
FPF II PTF 4,0 x 15 BC 200	**670233**	4048962370911	–	4,0	15	8,0	TX20	4800	200	010	L	**5,30**
FPF II PTF 4,0 x 16 BC 200	**670234**	4048962370928	–	4,0	16	8,0	TX20	4800	200	010	L	**4,95**
FPF II PTF 4,0 x 20 BC 200	**670235**	4048962370935	–	4,0	20	8,0	TX20	4800	200	010	L	**5,35**
FPF II PTF 4,0 x 25 BC 200	**670236**	4048962370942	–	4,0	25	8,0	TX20	4800	200	010	L	**5,95**
FPF II PTF 4,0 x 30 BC 200	**670237**	4048962370959	●	4,0	30	8,0	TX20	4800	200	010	L	**6,35**
FPF II PTF 4,0 x 35 BC 200	**670238**	4048962370966	●	4,0	35	8,0	TX20	3600	200	010	L	**7,25**
FPF II PTF 4,0 x 40 BC 200	**670239**	4048962370973	●	4,0	40	8,0	TX20	3600	200	010	L	**8,70**
FPF II PTF 4,0 x 50 BC 200	**670240**	4048962370980	●	4,0	50	8,0	TX20	1600	200	010	L	**10,35**
FPF II PTF 4,5 x 16 BC 200	**670327**	4048962371857	–	4,5	16	9,0	TX20	4800	200	010	L	**6,60**
FPF II PTF 4,5 x 20 BC 200	**670328**	4048962371864	–	4,5	20	9,0	TX20	4800	200	010	L	**7,15**
FPF II PTF 4,5 x 25 BC 200	**670329**	4048962371871	●	4,5	25	9,0	TX20	4800	200	010	L	**8,10**
FPF II PTF 4,5 x 30 BC 200	**670330**	4048962371888	●	4,5	30	9,0	TX20	4800	200	010	L	**8,55**
FPF II PTF 4,5 x 35 BC 200	**670331**	4048962371895	●	4,5	35	9,0	TX20	3600	200	010	L	**9,50**
FPF II PTF 4,5 x 40 BC 200	**670332**	4048962371901	●	4,5	40	9,0	TX20	3600	200	010	L	**10,25**
FPF II PTF 4,5 x 50 BC 200	**670636**	4048962374940	●	4,5	50	9,0	TX20	1600	200	010	L	**12,85**
FPF II PTF 4,5 x 50 BC 300	**670333**	4048962371918	●	4,5	50	9,0	TX20	2400	300	010	L	**11,60**
FPF II PTF 5,0 x 16 BC 200	**670434**	4048962372922	–	5,0	16	10,0	TX20	4800	200	010	L	**9,50**
FPF II PTF 5,0 x 20 BC 200	**670435**	4048962372939	–	5,0	20	10,0	TX20	4800	200	010	L	**9,55**
FPF II PTF 5,0 x 25 BC 200	**670436**	4048962372946	–	5,0	25	10,0	TX20	4800	200	010	L	**9,60**
FPF II PTF 5,0 x 30 BC 200	**670437**	4048962372953	●	5,0	30	10,0	TX20	3600	200	010	L	**10,55**
FPF II PTF 5,0 x 40 BC 100	**670438**	4048962372960	●	5,0	40	10,0	TX20	1800	100	010	L	**14,00**
FPF II PTF 5,0 x 50 BC 100	**670439**	4048962372977	●	5,0	50	10,0	TX20	1800	100	010	L	**15,70**
FPF II PTF 5,0 x 60 BC 100	**670440**	4048962372984	●	5,0	60	10,0	TX20	800	100	010	L	**18,95**
FPF II PTF 5,0 x 70 BC 100	**670646**	4048962375046	●	5,0	70	10,0	TX20	800	100	010	L	**25,35**
FPF II PTF 5,0 x 70 BC 50	**670441**	4048962372991	●	5,0	70	10,0	TX20	1200	50	010	L	**27,30**
FPF II PTF 6,0 x 40 BC 100	**670530**	4048962373882	●	6,0	40	12,0	TX30	1800	100	010	L	**18,90**
FPF II PTF 6,0 x 50 BC 50	**670531**	4048962373899	●	6,0	50	12,0	TX30	1200	50	010	L	**22,80**
FPF II PTF 6,0 x 60 BC 50	**670532**	4048962373905	●	6,0	60	12,0	TX30	1200	50	010	L	**26,30**

Spanplattenschraube PowerFast FPF II PZF Panhead, Pozi, Vollgewinde, blvz

FPF II PZF BC

Artikelbezeichnung	Art.-Nr.	GTIN / EAN	Zulassung ETA	Durchmesser d [mm]	Länge l [mm]	Kopf-Ø d_K [mm]	Antrieb	Umkarton [Stück]	Verkaufseinheit [Stück]	PG	TZ	Preis 100 Stück €
FPF II PZF 3,0 x 12 BC 200	**670061**	4048962369199	–	3,0	12	6,0	PZ1	12000	200	010	L	**3,25**
FPF II PZF 3,0 x 16 BC 200	**670062**	4048962369205	–	3,0	16	6,0	PZ1	4800	200	010	L	**3,70**
FPF II PZF 3,0 x 25 BC 200	**670063**	4048962369212	●	3,0	25	6,0	PZ1	4800	200	010	L	**4,10**
FPF II PZF 3,0 x 30 BC 200	**670064**	4048962369229	●	3,0	30	6,0	PZ1	4800	200	010	L	**5,25**
FPF II PZF 3,5 x 16 BC 200	**670104**	4048962369625	–	3,5	16	7,0	PZ1	4800	200	010	L	**4,30**
FPF II PZF 3,5 x 20 BC 200	**670105**	4048962369632	●	3,5	20	7,0	PZ1	4800	200	010	L	**4,65**
FPF II PZF 4,0 x 16 BC 200	**670241**	4048962370997	–	4,0	16	8,0	PZ2	4800	200	010	L	**5,20**
FPF II PZF 4,0 x 20 BC 200	**670242**	4048962371000	●	4,0	20	8,0	PZ2	4800	200	010	L	**5,70**
FPF II PZF 4,0 x 25 BC 200	**670243**	4048962371017	●	4,0	25	8,0	PZ2	4800	200	010	L	**6,15**
FPF II PZF 4,0 x 30 BC 200	**670244**	4048962371024	●	4,0	30	8,0	PZ2	4800	200	010	L	**6,80**
FPF II PZF 4,0 x 35 BC 200	**670245**	4048962371031	●	4,0	35	8,0	PZ2	3600	200	010	L	**7,60**
FPF II PZF 4,0 x 40 BC 200	**670246**	4048962371048	●	4,0	40	8,0	PZ2	3600	200	010	L	**8,35**
FPF II PZF 4,0 x 45 BC 200	**670247**	4048962371055	●	4,0	45	8,0	PZ2	3600	200	010	L	**9,50**
FPF II PZF 4,0 x 50 BC 200	**670248**	4048962371062	●	4,0	50	8,0	PZ2	1600	200	010	L	**10,20**
FPF II PZF 4,5 x 16 BC 200	**670334**	4048962371925	–	4,0	16	9,0	PZ2	4800	200	010	L	**6,15**
FPF II PZF 4,5 x 20 BC 200	**670335**	4048962371932	–	4,5	20	9,0	PZ2	4800	200	010	L	**6,80**
FPF II PZF 4,5 x 25 BC 200	**670336**	4048962371949	●	4,5	25	9,0	PZ2	4800	200	010	L	**7,80**
FPF II PZF 4,5 x 30 BC 200	**670337**	4048962371956	●	4,5	30	9,0	PZ2	4800	200	010	L	**8,35**
FPF II PZF 4,5 x 35 BC 200	**670338**	4048962371963	●	4,5	35	9,0	PZ2	3600	200	010	L	**9,05**
FPF II PZF 4,5 x 40 BC 200	**670339**	4048962371970	●	4,5	40	9,0	PZ2	3600	200	010	L	**9,95**
FPF II PZF 4,5 x 50 BC 200	**670340**	4048962371987	●	4,5	50	9,0	PZ2	1600	200	010	L	**12,85**
FPF II PZF 5,0 x 16 BC 200	**670442**	4048962373004	–	5,0	16	10,0	PZ2	4800	200	010	L	**8,10**
FPF II PZF 5,0 x 20 BC 200	**670443**	4048962373011	–	5,0	20	10,0	PZ2	4800	200	010	L	**8,50**
FPF II PZF 5,0 x 25 BC 200	**670444**	4048962373028	–	5,0	25	10,0	PZ2	4800	200	010	L	**9,25**
FPF II PZF 5,0 x 30 BC 200	**670445**	4048962373035	●	5,0	30	10,0	PZ2	3600	200	010	L	**10,10**
FPF II PZF 5,0 x 40 BC 100	**670446**	4048962373042	●	5,0	40	10,0	PZ2	1800	100	010	L	**13,20**
FPF II PZF 5,0 x 50 BC 100	**670447**	4048962373059	●	5,0	50	10,0	PZ2	1800	100	010	L	**14,85**
FPF II PZF 5,0 x 60 BC 100	**670448**	4048962373066	●	5,0	60	10,0	PZ2	1800	100	010	L	**19,40**
FPF II PZF 5,0 x 70 BC 100	**670449**	4048962373073	●	5,0	70	10,0	PZ2	1800	100	010	L	**20,95**
FPF II PZF 6,0 x 40 BC 100	**670535**	4048962373936	●	6,0	40	12,0	PZ3	1800	100	010	L	**18,80**
FPF II PZF 6,0 x 50 BC 100	**670536**	4048962373943	●	6,0	50	12,0	PZ3	800	100	010	L	**23,10**
FPF II PZF 6,0 x 60 BC 100	**670537**	4048962373950	●	6,0	60	12,0	PZ3	800	100	010	L	**25,95**
FPF II PZF 6,0 x 70 BC 50	**670538**	4048962373967	●	6,0	70	12,0	PZ3	1200	50	010	L	**30,40**

Spanplattenschraube PowerFast FPF II RZF Linsenkopf, Pozi, Vollgewinde, blvz

FPF II RZF BC

Artikelbezeichnung	Art.-Nr.	GTIN / EAN	Zulassung ETA	Durchmesser d [mm]	Länge l [mm]	Kopf-Ø d_K [mm]	Antrieb	Umkarton [Stück]	Verkaufseinheit [Stück]	PG	TZ	Preis 100 Stück €
FPF II RZF 3,5 x 16 BC 500	**670129**	4048962369878	–	3,5	16	7,0	PZ2	12000	500	010	L	**4,00**
FPF II RZF 4,0 x 30 BC 500	**670249**	4048962371079	●	4,0	30	8,0	PZ2	4000	500	010	L	**6,50**
FPF II RZF 4,0 x 35 BC 500	**670250**	4048962371086	●	4,0	35	8,0	PZ2	4000	500	010	L	**6,85**
FPF II RZF 4,0 x 40 BC 500	**670251**	4048962371093	●	4,0	40	8,0	PZ2	4000	500	010	L	**8,60**
FPF II RZF 4,0 x 45 BC 500	**670252**	4048962371109	●	4,0	45	8,0	PZ2	3000	500	010	L	**8,35**

CE
13
EN 14592:2008
Zinc (EN 1995-1-1 / Class 1)

Spanplattenschraube ClassicFast FSPII CZP, Senkkopf, Pozi, Teilgewinde, gevz

FSP II CZP YC

Artikelbezeichnung	Art.-Nr.	GTIN / EAN	Durchmesser d [mm]	Länge l [mm]	Kopf-Ø d_K [mm]	Antrieb	Umkarton [Stück]	Verkaufseinheit [Stück]	PG	TZ	Preis 100 Stück €
FSPII CZP 3,0 x 40 YC	**551054**	4048962282252	3,0	40	6,0	PZ1	8000	1000	011	L	**3,65**
FSPII CZP 3,5 x 35 YC	**551072**	4048962282436	3,5	35	7,0	PZ2	6000	1000	011	L	**3,40**
FSPII CZP 3,5 x 40 YC	**551073**	4048962282443	3,5	40	7,0	PZ2	6000	1000	011	L	**3,95**
FSPII CZP 3,5 x 45 YC	**551074**	4048962282450	3,5	45	7,0	PZ2	6000	1000	011	L	**4,40**
FSPII CZP 4,0 x 35 YC	**551103**	4048962282740	4,0	35	8,0	PZ2	6000	1000	011	L	**3,90**
FSPII CZP 4,0 x 40 YC	**551104**	4048962282757	4,0	40	8,0	PZ2	6000	1000	011	L	**4,40**
FSPII CZP 4,0 x 45 YC	**551105**	4048962282764	4,0	45	8,0	PZ2	4000	500	011	L	**5,10**
FSPII CZP 4,0 x 50 YC	**551106**	4048962282771	4,0	50	8,0	PZ2	2400	200	011	L	**5,70**
FSPII CZP 4,0 x 55 YC	**551107**	4048962282788	4,0	55	8,0	PZ2	1600	200	011	L	**7,55**
FSPII CZP 4,0 x 60 YC	**551108**	4048962282795	4,0	60	8,0	PZ2	1600	200	011	L	**7,80**
FSPII CZP 4,0 x 70 YC	**551109**	4048962282801	4,0	70	8,0	PZ2	1600	200	011	L	**8,50**
FSPII CZP 4,5 x 40 YC	**551143**	4048962283136	4,5	40	9,0	PZ2	3000	500	011	L	**6,25**
FSPII CZP 4,5 x 45 YC	**551144**	4048962283143	4,5	45	9,0	PZ2	3000	500	011	L	**6,60**
FSPII CZP 4,5 x 50 YC	**551145**	4048962283150	4,5	50	9,0	PZ2	3000	500	011	L	**6,80**
FSPII CZP 4,5 x 60 YC	**551146**	4048962283167	4,5	60	9,0	PZ2	1600	200	011	L	**8,80**
FSPII CZP 4,5 x 70 YC	**551147**	4048962283174	4,5	70	9,0	PZ2	1600	200	011	L	**10,55**
FSPII CZP 4,5 x 80 YC	**551148**	4048962283181	4,5	80	9,0	PZ2	1600	200	011	L	**12,00**
FSPII CZP 5,0 x 35 YC	**551182**	4048962283525	5,0	35	10,0	PZ2	3000	500	011	L	**6,80**
FSPII CZP 5,0 x 40 YC	**551183**	4048962283532	5,0	40	10,0	PZ2	4000	500	011	L	**7,20**
FSPII CZP 5,0 x 45 YC	**551184**	4048962283549	5,0	45	10,0	PZ2	3000	500	011	L	**8,40**
FSPII CZP 5,0 x 50 YC	**551185**	4048962283556	5,0	50	10,0	PZ2	2400	200	011	L	**9,60**
FSPII CZP 5,0 x 60 YC	**551186**	4048962283563	5,0	60	10,0	PZ2	1600	200	011	L	**11,00**
FSPII CZP 5,0 x 70 YC	**551187**	4048962283570	5,0	70	10,0	PZ2	1600	200	011	L	**13,05**
FSPII CZP 5,0 x 80 YC	**551188**	4048962283587	5,0	80	10,0	PZ2	1600	200	011	L	**15,00**
FSPII CZP 5,0 x 90 YC	**551189**	4048962283594	5,0	90	10,0	PZ2	1600	200	011	L	**17,95**
FSPII CZP 5,0 x 100 YC	**551190**	4048962283600	5,0	100	10,0	PZ2	800	100	011	L	**20,50**
FSPII CZP 5,0 x 120 YC	**551191**	4048962283617	5,0	120	10,0	PZ2	600	100	011	L	**25,40**
FSPII CZP 6,0 x 40 YC	**551232**	4048962284027	6,0	40	12,0	PZ3	2400	200	011	L	**12,35**
FSPII CZP 6,0 x 50 YC	**551234**	4048962284041	6,0	50	12,0	PZ3	1600	200	011	L	**14,20**
FSPII CZP 6,0 x 60 YC	**551235**	4048962284058	6,0	60	12,0	PZ3	1200	200	011	L	**15,30**
FSPII CZP 6,0 x 70 YC	**551236**	4048962284065	6,0	70	12,0	PZ3	1200	200	011	L	**19,10**
FSPII CZP 6,0 x 80 YC	**551237**	4048962284072	6,0	80	12,0	PZ3	1200	200	011	L	**21,30**
FSPII CZP 6,0 x 100 YC	**551238**	4048962284089	6,0	100	12,0	PZ3	800	100	011	L	**25,95**
FSPII CZP 6,0 x 110 YC	**551239**	4048962284096	6,0	110	12,0	PZ3	800	100	011	L	**31,40**
FSPII CZP 6,0 x 120 YC	**551240**	4048962284102	6,0	120	12,0	PZ3	800	100	011	L	**34,85**
FSPII CZP 6,0 x 130 YC	**551241**	4048962284119	6,0	130	12,0	PZ3	600	100	011	L	**40,85**
FSPII CZP 6,0 x 140 YC	**551242**	4048962284126	6,0	140	12,0	PZ3	600	100	011	L	**49,10**
FSPII CZP 6,0 x 150 YC	**551243**	4048962284133	6,0	150	12,0	PZ3	600	100	011	L	**50,10**
FSPII CZP 6,0 x 160 YC	**551244**	4048962284140	6,0	160	12,0	PZ3	600	100	011	L	**65,40**
FSPII CZP 6,0 x 180 YC	**551245**	4048962284157	6,0	180	12,0	PZ3	600	100	011	L	**96,25**
FSPII CZP 6,0 x 200 YC	**551246**	4048962284164	6,0	200	12,0	PZ3	600	100	011	L	**120,05**

CE
13
EN 14592:2008
Zinc (EN 1995-1-1 / Class 1)

Spanplattenschraube ClassicFast FSPII CZF, Senkkopf, Pozi, Vollgewinde, gevz

FSP II CZF YC

Artikelbezeichnung	Art.-Nr.	GTIN / EAN	Durchmesser d [mm]	Länge l [mm]	Kopf-Ø d_K [mm]	Antrieb	Umkarton [Stück]	Verkaufseinheit [Stück]	PG	TZ	Preis 100 Stück €
FSPII CZF 3,0 x 16 YC	**551062**	4048962282337	3,0	16	6,0	PZ1	24000	1000	011	L	**2,15**
FSPII CZF 3,0 x 20 YC	**551063**	4048962282344	3,0	20	6,0	PZ1	12000	1000	011	L	**2,40**
FSPII CZF 3,0 x 25 YC	**551064**	4048962282351	3,0	25	6,0	PZ1	12000	1000	011	L	**2,45**
FSPII CZF 3,0 x 30 YC	**551065**	4048962282368	3,0	30	6,0	PZ1	12000	1000	011	L	**2,70**
FSPII CZF 3,0 x 35 YC	**551066**	4048962282375	3,0	35	6,0	PZ1	8000	1000	011	L	**3,00**
FSPII CZF 3,5 x 12 YC	**551083**	4048962282542	3,5	12	7,0	PZ2	24000	1000	011	L	**2,40**
FSPII CZF 3,5 x 16 YC	**551084**	4048962282559	3,5	16	7,0	PZ2	12000	1000	011	L	**2,50**
FSPII CZF 3,5 x 20 YC	**551085**	4048962282566	3,5	20	7,0	PZ2	12000	1000	011	L	**2,65**
FSPII CZF 3,5 x 25 YC	**551086**	4048962282573	3,5	25	7,0	PZ2	12000	1000	011	L	**2,70**
FSPII CZF 3,5 x 30 YC	**551087**	4048962282580	3,5	30	7,0	PZ2	8000	1000	011	L	**2,90**
FSPII CZF 3,5 x 35 YC	**551088**	4048962282597	3,5	35	7,0	PZ2	6000	1000	011	L	**3,25**
FSPII CZF 3,5 x 40 YC	**551089**	4048962282603	3,5	40	7,0	PZ2	6000	1000	011	L	**4,00**
FSPII CZF 3,5 x 45 YC	**551090**	4048962282610	3,5	45	7,0	PZ2	6000	1000	011	L	**4,40**
FSPII CZF 4,0 x 16 YC	**551124**	4048962282948	4,0	16	8,0	PZ2	12000	1000	011	L	**2,70**
FSPII CZF 4,0 x 20 YC	**551125**	4048962282955	4,0	20	8,0	PZ2	12000	1000	011	L	**2,95**
FSPII CZF 4,0 x 25 YC	**551126**	4048962282962	4,0	25	8,0	PZ2	8000	1000	011	L	**3,15**
FSPII CZF 4,0 x 30 YC	**551127**	4048962282979	4,0	30	8,0	PZ2	8000	1000	011	L	**3,40**
FSPII CZF 4,0 x 35 YC	**551128**	4048962282986	4,0	35	8,0	PZ2	6000	1000	011	L	**3,95**
FSPII CZF 4,0 x 40 YC	**551129**	4048962282993	4,0	40	8,0	PZ2	6000	1000	011	L	**4,45**
FSPII CZF 4,0 x 45 YC	**551130**	4048962283006	4,0	45	8,0	PZ2	4000	500	011	L	**5,40**
FSPII CZF 4,0 x 50 YC	**551131**	4048962283013	4,0	50	8,0	PZ2	3000	500	011	L	**5,70**
FSPII CZF 4,5 x 16 YC	**551161**	4048962283310	4,5	16	9,0	PZ2	12000	1000	011	L	**4,15**
FSPII CZF 4,5 x 20 YC	**551162**	4048962283327	4,5	20	9,0	PZ2	12000	1000	011	L	**4,30**
FSPII CZF 4,5 x 25 YC	**551163**	4048962283334	4,5	25	9,0	PZ2	8000	1000	011	L	**4,45**
FSPII CZF 4,5 x 30 YC	**551164**	4048962283341	4,5	30	9,0	PZ2	6000	1000	011	L	**5,00**
FSPII CZF 4,5 x 35 YC	**551165**	4048962283358	4,5	35	9,0	PZ2	4000	500	011	L	**5,50**
FSPII CZF 4,5 x 40 YC	**551166**	4048962283365	4,5	40	9,0	PZ2	3000	500	011	L	**6,25**
FSPII CZF 4,5 x 45 YC	**551167**	4048962283372	4,5	45	9,0	PZ2	3000	500	011	L	**6,50**
FSPII CZF 4,5 x 50 YC	**551168**	4048962283389	4,5	50	9,0	PZ2	3000	500	011	L	**6,80**
FSPII CZF 5,0 x 20 YC	**551207**	4048962283778	5,0	20	10,0	PZ2	6000	500	011	L	**5,50**
FSPII CZF 5,0 x 25 YC	**551208**	4048962283785	5,0	25	10,0	PZ2	6000	500	011	L	**5,75**
FSPII CZF 5,0 x 30 YC	**551209**	4048962283792	5,0	30	10,0	PZ2	3000	500	011	L	**6,40**
FSPII CZF 5,0 x 35 YC	**551210**	4048962283808	5,0	35	10,0	PZ2	3000	500	011	L	**6,80**
FSPII CZF 5,0 x 40 YC	**551211**	4048962283815	5,0	40	10,0	PZ2	4000	500	011	L	**7,15**
FSPII CZF 5,0 x 60 YC	**551212**	4048962283822	5,0	60	10,0	PZ2	1600	200	011	L	**11,00**
FSPII CZF 6,0 x 40 YC	**551269**	4048962284331	6,0	40	12,0	PZ3	2400	200	011	L	**12,35**
FSPII CZF 6,0 x 50 YC	**551270**	4048962284348	6,0	50	12,0	PZ3	1600	200	011	L	**13,60**
FSPII CZF 6,0 x 60 YC	**551271**	4048962284355	6,0	60	12,0	PZ3	1200	200	011	L	**14,20**

29

Spanplattenschraube ClassicFast FSPII CZP, Senkkopf, Pozi, Teilgewinde, blvz

FSP II CZP BC

Artikelbezeichnung	Art.-Nr.	GTIN / EAN	Durchmesser d [mm]	Länge l [mm]	Kopf-Ø d_K [mm]	Antrieb	Umkarton [Stück]	Verkaufseinheit [Stück]	PG	TZ	Preis 100 Stück €
FSPII CZP 4,0 x 40 BC	**551098**	4048962282696	4,0	40	8,0	PZ2	6000	1000	011	L	**4,40**
FSPII CZP 4,0 x 45 BC	**551099**	4048962282702	4,0	45	8,0	PZ2	4000	500	011	L	**5,10**
FSPII CZP 4,0 x 50 BC	**551100**	4048962282719	4,0	50	8,0	PZ2	3000	500	011	L	**5,70**
FSPII CZP 4,0 x 60 BC	**551101**	4048962282726	4,0	60	8,0	PZ2	1600	200	011	L	**7,80**

Spanplattenschraube ClassicFast FSPII CZP, Senkkopf, Pozi, Teilgewinde, blvz

FSP II CZP BC

Artikelbezeichnung	Art.-Nr.	GTIN / EAN	Durchmesser d [mm]	Länge l [mm]	Kopf-Ø d_K [mm]	Antrieb	Umkarton [Stück]	Verkaufseinheit [Stück]	PG	TZ	Preis 100 Stück €
FSPII CZP 4,0 x 70 BC	**551102**	4048962282733	4,0	70	8,0	PZ2	1600	200	011	L	**8,50**
FSPII CZP 4,5 x 40 BC	**551138**	4048962283082	4,5	40	9,0	PZ2	3000	500	011	L	**6,25**
FSPII CZP 4,5 x 45 BC	**551139**	4048962283099	4,5	45	9,0	PZ2	3000	500	011	L	**6,60**
FSPII CZP 4,5 x 50 BC	**551140**	4048962283105	4,5	50	9,0	PZ2	3000	500	011	L	**6,80**
FSPII CZP 4,5 x 60 BC	**551141**	4048962283112	4,5	60	9,0	PZ2	1600	200	011	L	**8,80**
FSPII CZP 4,5 x 70 BC	**551142**	4048962283129	4,5	70	9,0	PZ2	1600	200	011	L	**11,20**
FSPII CZP 5,0 x 40 BC	**551173**	4048962283433	5,0	40	10,0	PZ2	4000	500	011	L	**7,20**
FSPII CZP 5,0 x 50 BC	**551175**	4048962283457	5,0	50	10,0	PZ2	2400	200	011	L	**9,60**
FSPII CZP 5,0 x 60 BC	**551176**	4048962283464	5,0	60	10,0	PZ2	1600	200	011	L	**11,00**
FSPII CZP 5,0 x 70 BC	**551177**	4048962283471	5,0	70	10,0	PZ2	1600	200	011	L	**13,05**
FSPII CZP 5,0 x 80 BC	**551178**	4048962283488	5,0	80	10,0	PZ2	1600	200	011	L	**15,00**
FSPII CZP 5,0 x 90 BC	**551179**	4048962283495	5,0	90	10,0	PZ2	1600	200	011	L	**17,95**
FSPII CZP 5,0 x 100 BC	**551180**	4048962283501	5,0	100	10,0	PZ2	800	100	011	L	**20,50**
FSPII CZP 6,0 x 50 BC	**551218**	4048962283884	6,0	50	12,0	PZ3	1600	200	011	L	**14,20**
FSPII CZP 6,0 x 60 BC	**551219**	4048962283891	6,0	60	12,0	PZ3	1200	200	011	L	**15,30**
FSPII CZP 6,0 x 70 BC	**551220**	4048962283907	6,0	70	12,0	PZ3	1200	200	011	L	**19,10**
FSPII CZP 6,0 x 80 BC	**551221**	4048962283914	6,0	80	12,0	PZ3	1200	200	011	L	**20,85**
FSPII CZP 6,0 x 100 BC	**551223**	4048962283938	6,0	100	12,0	PZ3	800	100	011	L	**25,95**
FSPII CZP 6,0 x 120 BC	**551225**	4048962283952	6,0	120	12,0	PZ3	800	100	011	L	**34,85**
FSPII CZP 6,0 x 140 BC	**551227**	4048962283976	6,0	140	12,0	PZ3	600	100	011	L	**49,10**
FSPII CZP 6,0 x 160 BC	**551229**	4048962283990	6,0	160	12,0	PZ3	600	100	011	L	**65,40**

Spanplattenschraube ClassicFast FSPII CZF, Senkkopf, Pozi, Vollgewinde, blvz

FSP II CZF BC

Artikelbezeichnung	Art.-Nr.	GTIN / EAN	Durchmesser d [mm]	Länge l [mm]	Kopf-Ø d_K [mm]	Antrieb	Umkarton [Stück]	Verkaufseinheit [Stück]	PG	TZ	Preis 100 Stück €
FSPII CZF 3,0 x 12 BC	**551055**	4048962282269	3,0	12	6,0	PZ1	24000	1000	011	L	**2,05**
FSPII CZF 3,0 x 16 BC	**551056**	4048962282276	3,0	16	6,0	PZ1	24000	1000	011	L	**2,15**
FSPII CZF 3,0 x 20 BC	**551057**	4048962282283	3,0	20	6,0	PZ1	12000	1000	011	L	**2,45**
FSPII CZF 3,0 x 25 BC	**551058**	4048962282290	3,0	25	6,0	PZ1	12000	1000	011	L	**2,55**
FSPII CZF 3,0 x 30 BC	**551059**	4048962282306	3,0	30	6,0	PZ1	12000	1000	011	L	**2,70**
FSPII CZF 3,5 x 16 BC	**551077**	4048962282481	3,5	16	7,0	PZ2	12000	1000	011	L	**2,50**
FSPII CZF 3,5 x 20 BC	**551078**	4048962282498	3,5	20	7,0	PZ2	12000	1000	011	L	**2,65**
FSPII CZF 3,5 x 25 BC	**551079**	4048962282504	3,5	25	7,0	PZ2	12000	1000	011	L	**2,70**
FSPII CZF 3,5 x 30 BC	**551080**	4048962282511	3,5	30	7,0	PZ2	8000	1000	011	L	**2,90**
FSPII CZF 4,0 x 16 BC	**551118**	4048962282887	4,0	16	8,0	PZ2	12000	1000	011	L	**2,70**
FSPII CZF 4,0 x 20 BC	**551119**	4048962282894	4,0	20	8,0	PZ2	12000	1000	011	L	**2,90**
FSPII CZF 4,0 x 25 BC	**551120**	4048962282900	4,0	25	8,0	PZ2	8000	1000	011	L	**3,15**
FSPII CZF 4,0 x 30 BC	**551121**	4048962282917	4,0	30	8,0	PZ2	8000	1000	011	L	**3,40**
FSPII CZF 4,0 x 35 BC	**551122**	4048962282924	4,0	35	8,0	PZ2	6000	1000	011	L	**3,95**
FSPII CZF 4,0 x 40 BC	**551123**	4048962282931	4,0	40	8,0	PZ2	6000	1000	011	L	**4,40**
FSPII CZF 4,5 x 25 BC	**551156**	4048962283266	4,5	25	9,0	PZ2	8000	1000	011	L	**4,30**
FSPII CZF 4,5 x 35 BC	**551158**	4048962283280	4,5	35	9,0	PZ2	4000	500	011	L	**5,10**
FSPII CZF 4,5 x 40 BC	**551159**	4048962283297	4,5	40	9,0	PZ2	3000	500	011	L	**6,25**
FSPII CZF 4,5 x 45 BC	**551160**	4048962283303	4,5	45	9,0	PZ2	3000	500	011	L	**6,60**
FSPII CZF 5,0 x 30 BC	**551203**	4048962283730	5,0	30	10,0	PZ2	6000	500	011	L	**6,40**
FSPII CZF 5,0 x 40 BC	**551205**	4048962283754	5,0	40	10,0	PZ2	4000	500	011	L	**7,15**
FSPII CZF 6,0 x 40 BC	**551265**	4048962284300	6,0	40	12,0	PZ3	2400	200	011	L	**12,35**
FSPII CZF 6,0 x 50 BC	**551266**	4048962284317	6,0	50	12,0	PZ3	1600	200	011	L	**13,60**
FSPII CZF 6,0 x 60 BC	**551268**	4048962284324	6,0	60	12,0	PZ3	1200	200	011	L	**14,55**

Spanplattenschraube ClassicFast FSPII CTP, Senkkopf, TX, Teilgewinde, blvz

FSP II CTP BC

Artikelbezeichnung	Art.-Nr.	GTIN / EAN	Durchmesser d [mm]	Länge l [mm]	Kopf-Ø d_K [mm]	Antrieb	Umkarton [Stück]	Verkaufseinheit [Stück]	PG	TZ	Preis 100 Stück €
FSPII CTP 3,5 x 40 BC	**551075**	4048962282467	3,5	40	7,0	TX10	6000	1000	011	L	**3,95**
FSPII CTP 4,0 x 30 BC	**551110**	4048962282818	4,0	30	8,0	TX20	8000	1000	011	L	**3,40**
FSPII CTP 4,0 x 35 BC	**551111**	4048962282825	4,0	35	8,0	TX20	6000	1000	011	L	**3,95**
FSPII CTP 4,0 x 40 BC	**551112**	4048962282832	4,0	40	8,0	TX20	6000	1000	011	L	**4,45**
FSPII CTP 4,0 x 45 BC	**551114**	4048962282849	4,0	45	8,0	TX20	4000	500	011	L	**5,10**
FSPII CTP 4,0 x 50 BC	**551115**	4048962282856	4,0	50	8,0	TX20	3000	500	011	L	**5,70**
FSPII CTP 4,0 x 60 BC	**551116**	4048962282863	4,0	60	8,0	TX20	1600	200	011	L	**7,80**
FSPII CTP 4,0 x 70 BC	**551117**	4048962282870	4,0	70	8,0	TX20	1600	200	011	L	**8,50**
FSPII CTP 4,5 x 40 BC	**551149**	4048962283198	4,5	40	9,0	TX20	3000	500	011	L	**6,25**
FSPII CTP 4,5 x 45 BC	**551150**	4048962283204	4,5	45	9,0	TX20	3000	500	011	L	**6,60**
FSPII CTP 4,5 x 50 BC	**551151**	4048962283211	4,5	50	9,0	TX20	3000	500	011	L	**6,80**
FSPII CTP 4,5 x 60 BC	**551152**	4048962283228	4,5	60	9,0	TX20	1600	200	011	L	**8,80**
FSPII CTP 4,5 x 70 BC	**551153**	4048962283235	4,5	70	9,0	TX20	1600	200	011	L	**10,55**
FSPII CTP 4,5 x 80 BC	**551154**	4048962283242	4,5	80	9,0	TX20	1600	200	011	L	**15,10**
FSPII CTP 5,0 x 40 BC	**551192**	4048962283624	5,0	40	10,0	TX25	4000	500	011	L	**7,20**
FSPII CTP 5,0 x 45 BC	**551193**	4048962283631	5,0	45	10,0	TX25	3000	500	011	L	**8,40**
FSPII CTP 5,0 x 50 BC	**551194**	4048962283648	5,0	50	10,0	TX25	2400	200	011	L	**9,60**
FSPII CTP 5,0 x 60 BC	**551195**	4048962283655	5,0	60	10,0	TX25	1600	200	011	L	**11,00**
FSPII CTP 5,0 x 70 BC	**551196**	4048962283662	5,0	70	10,0	TX25	1600	200	011	L	**13,05**
FSPII CTP 5,0 x 80 BC	**551197**	4048962283679	5,0	80	10,0	TX25	1600	200	011	L	**15,00**
FSPII CTP 5,0 x 90 BC	**551198**	4048962283686	5,0	90	10,0	TX25	1600	200	011	L	**17,95**
FSPII CTP 5,0 x 100 BC	**551199**	4048962283693	5,0	100	10,0	TX25	800	100	011	L	**20,50**
FSPII CTP 5,0 x 120 BC	**551200**	4048962283709	5,0	120	10,0	TX25	600	100	011	L	**25,40**
FSPII CTP 6,0 x 40 BC	**551247**	4048962284171	6,0	40	12,0	TX30	2400	200	011	L	**12,35**
FSPII CTP 6,0 x 50 BC	**551248**	4048962284188	6,0	50	12,0	TX30	1600	200	011	L	**14,15**
FSPII CTP 6,0 x 60 BC	**551249**	4048962284195	6,0	60	12,0	TX30	1200	200	011	L	**14,40**
FSPII CTP 6,0 x 70 BC	**551250**	4048962284201	6,0	70	12,0	TX30	1200	200	011	L	**19,10**
FSPII CTP 6,0 x 80 BC	**551251**	4048962284218	6,0	80	12,0	TX30	1200	200	011	L	**21,30**
FSPII CTP 6,0 x 90 BC	**551252**	4048962284225	6,0	90	12,0	TX30	1200	200	011	L	**24,55**
FSPII CTP 6,0 x 100 BC	**551253**	4048962284232	6,0	100	12,0	TX30	800	100	011	L	**25,95**
FSPII CTP 6,0 x 110 BC	**551254**	4048962284249	6,0	110	12,0	TX30	800	100	011	L	**33,50**
FSPII CTP 6,0 x 120 BC	**551255**	4048962284256	6,0	120	12,0	TX30	800	100	011	L	**34,85**
FSPII CTP 6,0 x 140 BC	**551257**	4048962284263	6,0	140	12,0	TX30	600	100	011	L	**49,10**
FSPII CTP 6,0 x 160 BC	**551262**	4048962284270	6,0	160	12,0	TX30	600	100	011	L	**65,40**
FSPII CTP 6,0 x 180 BC	**551263**	4048962284287	6,0	180	12,0	TX30	600	100	011	L	**96,25**
FSPII CTP 6,0 x 200 BC	**551264**	4048962284294	6,0	200	12,0	TX30	600	100	011	L	**123,45**

Spanplattenschraube ClassicFast FSPII CTF, Senkkopf, TX, Vollgewinde, blvz

FSP II CTF BC

Artikelbezeichnung	Art.-Nr.	GTIN / EAN	Durchmesser d [mm]	Länge l [mm]	Kopf-Ø d_K [mm]	Antrieb	Umkarton [Stück]	Verkaufseinheit [Stück]	PG	TZ	Preis 100 Stück €
FSPII CTF 3,0 x 16 BC	**551067**	4048962282382	3,0	16	6,0	TX10	24000	1000	011	L	**2,15**
FSPII CTF 3,0 x 20 BC	**551068**	4048962282399	3,0	20	6,0	TX10	12000	1000	011	L	**2,40**
FSPII CTF 3,0 x 25 BC	**551069**	4048962282405	3,0	25	6,0	TX10	12000	1000	011	L	**2,45**
FSPII CTF 3,0 x 30 BC	**551070**	4048962282412	3,0	30	6,0	TX10	12000	1000	011	L	**2,70**
FSPII CTF 3,5 x 16 BC	**551091**	4048962282627	3,5	16	7,0	TX10	12000	1000	011	L	**2,50**
FSPII CTF 3,5 x 20 BC	**551092**	4048962282634	3,5	20	7,0	TX10	12000	1000	011	L	**2,65**
FSPII CTF 3,5 x 25 BC	**551093**	4048962282641	3,5	25	7,0	TX10	12000	1000	011	L	**2,70**
FSPII CTF 3,5 x 30 BC	**551094**	4048962282658	3,5	30	7,0	TX10	8000	1000	011	L	**2,90**
FSPII CTF 3,5 x 35 BC	**551095**	4048962282665	3,5	35	7,0	TX10	6000	1000	011	L	**3,25**
FSPII CTF 4,0 x 16 BC	**551132**	4048962283020	4,0	16	8,0	TX20	12000	1000	011	L	**2,70**
FSPII CTF 4,0 x 20 BC	**551133**	4048962283037	4,0	20	8,0	TX20	12000	1000	011	L	**2,95**

Spanplattenschraube ClassicFast FSPII CTF, Senkkopf, TX, Vollgewinde, blvz

FSP II CTF BC

Artikelbezeichnung	Art.-Nr.	GTIN / EAN	Durchmesser d [mm]	Länge l [mm]	Kopf-Ø d_K [mm]	Antrieb	Umkarton [Stück]	Verkaufseinheit [Stück]	PG	TZ	Preis 100 Stück €
FSPII CTF 4,0 x 25 BC	**551134**	4048962283044	4,0	25	8,0	TX20	8000	1000	011	L	**3,15**
FSPII CTF 4,0 x 30 BC	**551135**	4048962283051	4,0	30	8,0	TX20	8000	1000	011	L	**3,40**
FSPII CTF 4,0 x 35 BC	**551136**	4048962283068	4,0	35	8,0	TX20	6000	1000	011	L	**3,95**
FSPII CTF 4,0 x 40 BC	**551137**	4048962283075	4,0	40	8,0	TX20	6000	1000	011	L	**4,45**
FSPII CTF 4,5 x 20 BC	**551169**	4048962283396	4,5	20	9,0	TX20	12000	1000	011	L	**4,05**
FSPII CTF 4,5 x 25 BC	**551170**	4048962283402	4,5	25	9,0	TX20	8000	1000	011	L	**4,30**
FSPII CTF 4,5 x 30 BC	**551171**	4048962283419	4,5	30	9,0	TX20	6000	1000	011	L	**4,80**
FSPII CTF 4,5 x 35 BC	**551172**	4048962283426	4,5	35	9,0	TX20	4000	500	011	L	**5,10**
FSPII CTF 5,0 x 20 BC	**551213**	4048962283839	5,0	20	10,0	TX25	6000	500	011	L	**5,50**
FSPII CTF 5,0 x 25 BC	**551214**	4048962283846	5,0	25	10,0	TX25	6000	500	011	L	**5,75**
FSPII CTF 5,0 x 30 BC	**551215**	4048962283853	5,0	30	10,0	TX25	3000	500	011	L	**6,40**
FSPII CTF 5,0 x 35 BC	**551216**	4048962283860	5,0	35	10,0	TX25	3000	500	011	L	**6,80**
FSPII CTF 5,0 x 40 BC	**551217**	4048962283877	5,0	40	10,0	TX25	4000	500	011	L	**7,15**
FSPII CTF 6,0 x 40 BC	**551272**	4048962284362	6,0	40	12,0	TX30	2400	200	011	L	**12,35**
FSPII CTF 6,0 x 50 BC	**551273**	4048962284379	6,0	50	12,0	TX30	1600	200	011	L	**13,60**

Holzbauschraube PowerFast FPF II CTP Senkkopf, Torx, Teilgewinde, blvz

FPF II CTP BC

Artikelbezeichnung	Art.-Nr.	GTIN / EAN	Zulassung ETA	Durchmesser d [mm]	Länge l [mm]	Kopf-Ø d_K [mm]	Umkarton [Stück]	Verkaufseinheit [Stück]	PG	TZ	Preis 100 Stück €
FPF II CTP 8,0 x 80 BC 50	566309	4048962465334	●	8,0	80	14,4	400	50	012	L	52,10
FPF II CTP 8,0 x 100 BC 50	566310	4048962465341	●	8,0	100	14,4	400	50	012	L	62,85
FPF II CTP 8,0 x 120 BC 50	566311	4048962465358	●	8,0	120	14,4	400	50	012	L	80,90
FPF II CTP 8,0 x 140 BC 50	566312	4048962465365	●	8,0	140	14,4	300	50	012	L	92,95
FPF II CTP 8,0 x 160 BC 50	566313	4048962465372	●	8,0	160	14,4	300	50	012	L	114,25
FPF II CTP 8,0 x 180 BC 50	566314	4048962465389	●	8,0	180	14,4	200	50	012	L	131,15
FPF II CTP 8,0 x 200 BC 50	568155	4048962484670	●	8,0	200	14,4	200	50	012	L	157,95
FPF II CTP 8,0 x 220 BC 50	568156	4048962484687	●	8,0	220	14,4	200	50	012	L	194,60
FPF II CTP 8,0 x 240 BC 50	568157	4048962484694	●	8,0	240	14,4	200	50	012	L	216,80
FPF II CTP 8,0 x 260 BC 50	568158	4048962484700	●	8,0	260	14,4	200	50	012	L	234,15
FPF II CTP 8,0 x 280 BC 50	568159	4048962484717	●	8,0	280	14,4	200	50	012	L	247,45
FPF II CTP 8,0 x 300 BC 50	568160	4048962484724	●	8,0	300	14,4	200	50	012	L	272,70
FPF II CTP 8,0 x 320 BC 50	568161	4048962484731	●	8,0	320	14,4	200	50	012	L	295,85
FPF II CTP 8,0 x 340 BC 50	568162	4048962484748	●	8,0	340	14,4	200	50	012	L	322,80
FPF II CTP 8,0 x 360 BC 50	568163	4048962484755	●	8,0	360	14,4	200	50	012	L	348,45
FPF II CTP 8,0 x 380 BC 50	568164	4048962484762	●	8,0	380	14,4	200	50	012	L	371,75
FPF II CTP 8,0 x 400 BC 50	568165	4048962484779	●	8,0	400	14,4	200	50	012	L	398,10
FPF II CTP 10,0 x 80 BC 50	566315	4048962465396	●	10,0	80	18,4	400	50	012	L	79,30
FPF II CTP 10,0 x 100 BC 50	566316	4048962465402	●	10,0	100	18,4	400	50	012	L	87,80
FPF II CTP 10,0 x 120 BC 50	566317	4048962465419	●	10,0	120	18,4	400	50	012	L	99,10
FPF II CTP 10,0 x 140 BC 50	566318	4048962465426	●	10,0	140	18,4	300	50	012	L	113,25
FPF II CTP 10,0 x 160 BC 50	566319	4048962465433	●	10,0	160	18,4	300	50	012	L	137,90
FPF II CTP 10,0 x 180 BC 50	566320	4048962465440	●	10,0	180	18,4	200	50	012	L	158,10
FPF II CTP 10,0 x 200 BC 50	566321	4048962465457	●	10,0	200	18,4	200	50	012	L	185,10
FPF II CTP 10,0 x 220 BC 50	566322	4048962465464	●	10,0	220	18,4	200	50	012	L	224,70
FPF II CTP 10,0 x 240 BC 50	566323	4048962465471	●	10,0	240	18,4	200	50	012	L	257,95
FPF II CTP 10,0 x 260 BC 50	566324	4048962465488	●	10,0	260	18,4	200	50	012	L	305,80
FPF II CTP 10,0 x 280 BC 50	566325	4048962465495	●	10,0	280	18,4	200	50	012	L	337,55
FPF II CTP 10,0 x 300 BC 50	566326	4048962465501	●	10,0	300	18,4	200	50	012	L	365,95
FPF II CTP 10,0 x 320 BC 50	566327	4048962465518	●	10,0	320	18,4	200	50	012	L	403,80
FPF II CTP 10,0 x 340 BC 50	566328	4048962465525	●	10,0	340	18,4	200	50	012	L	442,85
FPF II CTP 10,0 x 360 BC 50	566329	4048962465532	●	10,0	360	18,4	200	50	012	L	484,80
FPF II CTP 10,0 x 380 BC 50	566330	4048962465549	●	10,0	380	18,4	200	50	012	L	530,55
FPF II CTP 10,0 x 400 BC 50	566331	4048962465556	●	10,0	400	18,4	200	50	012	L	581,85

Holzbauschraube PowerFast FPF II STP Stufensenkkopf, Torx, Teilgewinde, blvz

FPF II STP BC

Artikelbezeichnung	Art.-Nr.	GTIN / EAN	Zulassung ETA	Durchmesser d [mm]	Länge l [mm]	Kopf-Ø d_K [mm]	Antrieb	Umkarton [Stück]	Verkaufseinheit [Stück]	PG	TZ	Preis 100 Stück €
FPF II STP 6,0 x 60 BC 100	561782	4048962437256	●	6,0	60	13,5	TX30	800	100	012	L	39,15
FPF II STP 6,0 x 80 BC 100	561783	4048962437263	●	6,0	80	13,5	TX30	800	100	012	L	45,85
FPF II STP 6,0 x 100 BC 100	561784	4048962437270	●	6,0	100	13,5	TX30	800	100	012	L	53,65

Holzbauschraube PowerFast FPF II STP Stufensenkkopf, Torx, Teilgewinde, blvz

FPF II STP BC

Artikelbezeichnung	Art.-Nr.	GTIN / EAN	Zulassung ETA	Durchmesser d [mm]	Länge l [mm]	Kopf-Ø d_K [mm]	Antrieb	Umkarton [Stück]	Verkaufseinheit [Stück]	PG	TZ	Preis 100 Stück €
FPF II STP 6,0 x 120 BC 100	561785	4048962437287	●	6,0	120	13,5	TX30	800	100	012	L	62,80
FPF II STP 6,0 x 140 BC 100	561786	4048962437294	●	6,0	140	13,5	TX30	600	100	012	L	73,25
FPF II STP 6,0 x 160 BC 100	561787	4048962437300	●	6,0	160	13,5	TX30	600	100	012	L	86,80
FPF II STP 6,0 x 180 BC 100	561788	4048962437317	●	6,0	180	13,5	TX30	400	100	012	L	103,30
FPF II STP 8,0 x 80 BC 50	566355	4048962465792	●	8,0	80	21,0	TX40	400	50	012	L	65,20
FPF II STP 8,0 x 100 BC 50	566356	4048962465808	●	8,0	100	21,0	TX40	400	50	012	L	77,75
FPF II STP 8,0 x 120 BC 50	566357	4048962465815	●	8,0	120	21,0	TX40	400	50	012	L	95,85
FPF II STP 8,0 x 140 BC 50	566358	4048962465822	●	8,0	140	21,0	TX40	300	50	012	L	113,60
FPF II STP 8,0 x 160 BC 50	566359	4048962465839	●	8,0	160	21,0	TX40	300	50	012	L	136,85
FPF II STP 8,0 x 180 BC 50	566360	4048962465846	●	8,0	180	21,0	TX40	200	50	012	L	164,65
FPF II STP 8,0 x 200 BC 50	566361	4048962465853	●	8,0	200	21,0	TX40	200	50	012	L	197,70
FPF II STP 8,0 x 220 BC 50	566362	4048962465860	●	8,0	220	21,0	TX40	200	50	012	L	231,25
FPF II STP 8,0 x 240 BC 50	566363	4048962465877	●	8,0	240	21,0	TX40	200	50	012	L	267,45
FPF II STP 8,0 x 260 BC 50	566364	4048962465884	●	8,0	260	21,0	TX40	200	50	012	L	292,00
FPF II STP 8,0 x 280 BC 50	566365	4048962465891	●	8,0	280	21,0	TX40	200	50	012	L	315,30
FPF II STP 8,0 x 300 BC 50	566366	4048962465907	●	8,0	300	21,0	TX40	200	50	012	L	363,25
FPF II STP 8,0 x 320 BC 50	566367	4048962465914	●	8,0	320	21,0	TX40	200	50	012	L	411,20
FPF II STP 8,0 x 340 BC 50	566368	4048962465921	●	8,0	340	21,0	TX40	200	50	012	L	445,45
FPF II STP 8,0 x 360 BC 50	566369	4048962465938	●	8,0	360	21,0	TX40	200	50	012	L	486,65
FPF II STP 8,0 x 380 BC 50	566370	4048962465945	●	8,0	380	21,0	TX40	200	50	012	L	531,75
FPF II STP 8,0 x 400 BC 50	566371	4048962465952	●	8,0	400	21,0	TX40	200	50	012	L	575,55

Holzbauschraube PowerFast FPF II ST25P Senkkopf, Torx25, Teilgewinde, blvz

FPF II ST25P BC

Artikelbezeichnung	Art.-Nr.	GTIN / EAN	Zulassung ETA	Durchmesser d [mm]	Länge l [mm]	Kopf-Ø d_K [mm]	Antrieb	Umkarton [Stück]	Verkaufseinheit [Stück]	PG	TZ	Preis 100 Stück €
FPF II ST25P 5,0 x 50 BC 200	561777	4048962437201	●	5,0	50	11,0	TX25	1600	200	012	L	31,70
FPF II ST25P 5,0 x 60 BC 200	561778	4048962437218	●	5,0	60	11,0	TX25	1600	200	012	L	35,25
FPF II ST25P 5,0 x 80 BC 200	561779	4048962437225	●	5,0	80	11,0	TX25	1200	200	012	L	41,30
FPF II ST25P 5,0 x 100 BC 100	561780	4048962437232	●	5,0	100	11,0	TX25	800	100	012	L	48,30
FPF II ST25P 5,0 x 120 BC 100	561781	4048962437249	●	5,0	120	11,0	TX25	800	100	012	L	56,50

U-Scheibe FWC-CS ZP für Holzbauschraube FPF-ST ZPP

FWC-CS ZP

Artikelbezeichnung	Art.-Nr.	GTIN / EAN	Zulassung ETA	Innen-Ø D [mm]	Außen-Ø d [mm]	Umkarton [Stück]	Verkaufseinheit [Stück]	PG	TZ	Preis 100 Stück €
FWC-CS 8,0 x 30 ZP 50	**548919**	4048962351262	●	8,7	30	900	50	290	L	**77,40**
FWC-CS 10,0 x 35 ZP 50	**548920**	4048962351279	●	11,2	35	400	50	290	L	**117,30**

Holzbauschraube PowerFast FPF II WTP Tellerkopf, Torx, Teilgewinde, blvz

FPF II WTP BC

Artikelbezeichnung	Art.-Nr.	GTIN / EAN	Zulassung ETA	Durchmesser d [mm]	Länge l [mm]	Kopf-Ø d_K [mm]	Antrieb	Umkarton [Stück]	Verkaufseinheit [Stück]	PG	TZ	Preis 100 Stück €
FPF II WTP 6,0 x 60 BC 100	**561794**	4048962437379	●	6,0	60	13,5	TX30	800	100	012	L	**39,15**
FPF II WTP 6,0 x 80 BC 100	**561795**	4048962437386	●	6,0	80	13,5	TX30	800	100	012	L	**45,85**
FPF II WTP 6,0 x 100 BC 100	**561796**	4048962437393	●	6,0	100	13,5	TX30	800	100	012	L	**53,65**
FPF II WTP 6,0 x 120 BC 100	**561797**	4048962437409	●	6,0	120	13,5	TX30	800	100	012	L	**62,80**
FPF II WTP 6,0 x 140 BC 100	**561798**	4048962437416	●	6,0	140	13,5	TX30	600	100	012	L	**73,25**
FPF II WTP 6,0 x 160 BC 100	**561799**	4048962437423	●	6,0	160	13,5	TX30	600	100	012	L	**86,80**
FPF II WTP 6,0 x 180 BC 100	**561800**	4048962437430	●	6,0	180	13,5	TX30	400	100	012	L	**103,30**
FPF II WTP 6,0 x 200 BC 100	**561801**	4048962437447	●	6,0	200	13,5	TX30	400	100	012	L	**119,65**
FPF II WTP 6,0 x 220 BC 100	**561802**	4048962437454	●	6,0	220	13,5	TX30	400	100	012	L	**138,10**
FPF II WTP 6,0 x 240 BC 100	**561803**	4048962437461	●	6,0	240	13,5	TX30	400	100	012	L	**162,60**
FPF II WTP 6,0 x 260 BC 100	**561804**	4048962437478	●	6,0	260	13,5	TX30	400	100	012	L	**188,50**
FPF II WTP 6,0 x 280 BC 100	**561805**	4048962437485	●	6,0	280	13,5	TX30	400	100	012	L	**221,00**
FPF II WTP 6,0 x 300 BC 100	**561806**	4048962437492	●	6,0	300	13,5	TX30	400	100	012	L	**259,45**

Holzbauschraube PowerFast FPF II WTP Tellerkopf, Torx, Teilgewinde, blvz

FPF II WTP BC

Artikelbezeichnung	Art.-Nr.	GTIN / EAN	Zulassung ETA	Durchmesser d [mm]	Länge l [mm]	Kopf-Ø d_K [mm]	Antrieb	Umkarton [Stück]	Verkaufseinheit [Stück]	PG	TZ	Preis 100 Stück €
FPF II WTP 8,0 x 80 BC 50	566332	4048962465563	●	8,0	80	21,0	TX40	400	50	012	L	63,60
FPF II WTP 8,0 x 100 BC 50	566333	4048962465570	●	8,0	100	21,0	TX40	400	50	012	L	75,85
FPF II WTP 8,0 x 120 BC 50	566334	4048962465587	●	8,0	120	21,0	TX40	300	50	012	L	93,50
FPF II WTP 8,0 x 140 BC 50	566335	4048962465594	●	8,0	140	21,0	TX40	300	50	012	L	110,80
FPF II WTP 8,0 x 160 BC 50	566336	4048962465600	●	8,0	160	21,0	TX40	200	50	012	L	133,50
FPF II WTP 8,0 x 180 BC 50	566337	4048962465617	●	8,0	180	21,0	TX40	200	50	012	L	160,60
FPF II WTP 8,0 x 200 BC 50	568166	4048962484786	●	8,0	200	21,0	TX40	50	50	012	L	192,85
FPF II WTP 8,0 x 220 BC 50	568167	4048962484793	●	8,0	220	21,0	TX40	50	50	012	L	225,60
FPF II WTP 8,0 x 240 BC 50	568168	4048962484809	●	8,0	240	21,0	TX40	200	50	012	L	260,90
FPF II WTP 8,0 x 260 BC 50	568169	4048962484816	●	8,0	260	21,0	TX40	50	50	012	L	284,85
FPF II WTP 8,0 x 280 BC 50	568170	4048962484823	●	8,0	280	21,0	TX40	200	50	012	L	307,60
FPF II WTP 8,0 x 300 BC 50	568171	4048962484830	●	8,0	300	21,0	TX40	50	50	012	L	354,35
FPF II WTP 8,0 x 320 BC 50	568172	4048962484847	●	8,0	320	21,0	TX40	200	50	012	L	401,15
FPF II WTP 8,0 x 340 BC 50	568173	4048962484854	●	8,0	340	21,0	TX40	200	50	012	L	434,55
FPF II WTP 8,0 x 360 BC 50	568174	4048962484861	●	8,0	360	21,0	TX40	50	50	012	L	474,75
FPF II WTP 8,0 x 380 BC 50	568175	4048962484878	●	8,0	380	21,0	TX40	200	50	012	L	518,75
FPF II WTP 8,0 x 400 BC 50	568176	4048962484885	●	8,0	400	21,0	TX40	50	50	012	L	561,50
FPF II WTP 10,0 x 80 BC 50	566338	4048962465624	●	10,0	80	25,5	TX40	200	50	012	L	103,25
FPF II WTP 10,0 x 100 BC 50	566339	4048962465631	●	10,0	100	25,5	TX40	200	50	012	L	115,10
FPF II WTP 10,0 x 120 BC 50	566340	4048962465648	●	10,0	120	25,5	TX40	200	50	012	L	134,55
FPF II WTP 10,0 x 140 BC 50	566341	4048962465655	●	10,0	140	25,5	TX40	200	50	012	L	159,50
FPF II WTP 10,0 x 160 BC 50	566342	4048962465662	●	10,0	160	25,5	TX40	200	50	012	L	180,20
FPF II WTP 10,0 x 180 BC 50	566343	4048962465679	●	10,0	180	25,5	TX40	200	50	012	L	212,10
FPF II WTP 10,0 x 200 BC 50	566344	4048962465686	●	10,0	200	25,5	TX40	200	50	012	L	247,40
FPF II WTP 10,0 x 220 BC 50	566345	4048962465693	●	10,0	220	25,5	TX40	200	50	012	L	276,60
FPF II WTP 10,0 x 240 BC 50	566346	4048962465709	●	10,0	240	25,5	TX40	200	50	012	L	321,60
FPF II WTP 10,0 x 260 BC 50	566347	4048962465716	●	10,0	260	25,5	TX40	200	50	012	L	359,40
FPF II WTP 10,0 x 280 BC 50	566348	4048962465723	●	10,0	280	25,5	TX40	200	50	012	L	400,10
FPF II WTP 10,0 x 300 BC 50	566349	4048962465730	●	10,0	300	25,5	TX40	200	50	012	L	474,50
FPF II WTP 10,0 x 320 BC 50	566350	4048962465747	●	10,0	320	25,5	TX40	200	50	012	L	537,05
FPF II WTP 10,0 x 340 BC 50	566351	4048962465754	●	10,0	340	25,5	TX40	200	50	012	L	586,50
FPF II WTP 10,0 x 360 BC 50	566352	4048962465761	●	10,0	360	25,5	TX40	200	50	012	L	640,15
FPF II WTP 10,0 x 380 BC 50	566353	4048962465778	●	10,0	380	25,5	TX40	200	50	012	L	699,35
FPF II WTP 10,0 x 400 BC 50	566354	4048962465785	●	10,0	400	25,5	TX40	200	50	012	L	765,90

Holzbauschraube PowerFast FPF II WT25P Tellerkopf, Torx25, Teilgewinde, blvz

FPF II WT25P

Artikelbezeichnung	Art.-Nr.	GTIN / EAN	Zulassung ETA	Durchmesser d [mm]	Länge l [mm]	Kopf-Ø d_K [mm]	Antrieb	Umkarton [Stück]	Verkaufseinheit [Stück]	PG	TZ	Preis 100 Stück €
FPF II WT25P 5,0 x 50 BC 200	561789	4048962437324	●	5,0	50	11,0	TX25	1600	200	012	L	31,70
FPF II WT25P 5,0 x 60 BC 200	561790	4048962437331	●	5,0	60	11,0	TX25	1600	200	012	L	35,25
FPF II WT25P 5,0 x 80 BC 200	561791	4048962437348	●	5,0	80	11,0	TX25	1200	200	012	L	41,30

Holzbauschraube PowerFast FPF II WT25P Tellerkopf, Torx25, Teilgewinde, blvz

FPF II WT25P

Artikelbezeichnung	Art.-Nr.	GTIN / EAN	Zulassung ETA	Durchmesser d [mm]	Länge l [mm]	Kopf-Ø d_K [mm]	Antrieb	Umkarton [Stück]	Verkaufseinheit [Stück]	PG	TZ	Preis 100 Stück €
FPF II WT25P 5,0 x 100 BC 100	**561792**	4048962437355	●	5,0	100	11,0	TX25	800	100	012	L	**48,30**
FPF II WT25P 5,0 x 120 BC 100	**561793**	4048962437362	●	5,0	120	11,0	TX25	800	100	012	L	**56,50**

Holzbauschraube PowerFast FPF II HWTF Sechskantkopf, Torx, Vollgewinde, blvz

FPF II HWTF BC

Artikelbezeichnung	Art.-Nr.	GTIN / EAN	Zulassung ETA	Durchmesser d [mm]	Länge l [mm]	Kopf-Ø d_K [mm]	Antrieb	Umkarton [Stück]	Verkaufseinheit [Stück]	PG	TZ	Preis 100 Stück €
FPF II HWTF 8,0 x 80 BC 50	**566372**	4048962465969	●	8,0	80	18,0	TX40 / SW 13	400	50	012	L	**99,65**
FPF II HWTF 8,0 x 100 BC 50	**566373**	4048962465976	●	8,0	100	18,0	TX40 / SW 13	400	50	012	L	**121,25**
FPF II HWTF 8,0 x 120 BC 50	**566374**	4048962465983	●	8,0	120	18,0	TX40 / SW 13	300	50	012	L	**152,70**
FPF II HWTF 8,0 x 140 BC 50	**566375**	4048962465990	●	8,0	140	18,0	TX40 / SW 13	300	50	012	L	**183,10**
FPF II HWTF 10,0 x 80 BC 50	**566376**	4048962466003	●	10,0	80	21,3	TX40 / SW 15	200	50	012	L	**156,90**
FPF II HWTF 10,0 x 100 BC 50	**566377**	4048962466010	●	10,0	100	21,3	TX40 / SW 15	200	50	012	L	**189,70**
FPF II HWTF 10,0 x 120 BC 50	**566378**	4048962466027	●	10,0	120	21,3	TX40 / SW 15	200	50	012	L	**229,80**
FPF II HWTF 10,0 x 140 BC 50	**566379**	4048962466034	●	10,0	140	21,3	TX40 / SW 15	200	50	012	L	**271,30**
FPF II HWTF 12,0 x 100 BC 25	**566380**	4048962466041	●	12,0	100	23,4	TX50 / SW 17	150	25	012	L	**352,60**
FPF II HWTF 12,0 x 120 BC 25	**566381**	4048962466058	●	12,0	120	23,4	TX50 / SW 17	150	25	012	L	**394,05**
FPF II HWTF 12,0 x 140 BC 25	**566382**	4048962466065	●	12,0	140	23,4	TX50 / SW 17	150	25	012	L	**488,90**

Holzverbinderschraube PowerFast FPF-PT Panhead, Torx, Vollgewinde, blvz

FPF-PT ZPF

Artikelbezeichnung	Art.-Nr.	GTIN / EAN	Zulassung ETA	Durchmesser d [mm]	Länge l [mm]	Kopf-Ø d_K [mm]	Antrieb	Umkarton [Stück]	Verkaufseinheit [Stück]	PG	TZ	Preis 100 Stück €
FPF-PT 5,0 x 40 ZPF 200	**652880**	4048962254020	●	5,0	40	8,5	TX20	3600	200	012	L	**15,95**
FPF-PT 5,0 x 50 ZPF 200	**652881**	4048962254037	●	5,0	50	8,5	TX20	1600	200	012	L	**20,80**

Holzbauschraube Edelstahl PowerFast FPF-ST Senkkopf, TX, Teilgewinde, A2

FPF-ST A2P/ A4P

Artikelbezeichnung	Art.-Nr.	GTIN / EAN	Zulassung ETA	Durchmesser d [mm]	Länge l [mm]	Kopf-Ø d_K [mm]	Antrieb	Umkarton [Stück]	Verkaufseinheit [Stück]	PG	TZ	Preis 100 Stück €
FPF-ST 6,0 x 40 A2P 200	657103	4048962040234	●	6,0	40	12,0	TX30	1600	200	015	M	62,60
FPF-ST 6,0 x 50 A2P 200	657109	4048962040296	●	6,0	50	12,0	TX30	1600	200	015	M	65,30
FPF-ST 6,0 x 60 A2P 100	657112	4048962040326	●	6,0	60	12,0	TX30	1800	100	015	M	70,15
FPF-ST 6,0 x 70 A2P 100	657115	4048962040357	●	6,0	70	12,0	TX30	800	100	015	M	76,05
FPF-ST 6,0 x 80 A2P 100	657118	4048962040388	●	6,0	80	12,0	TX30	800	100	015	M	82,20
FPF-ST 6,0 x 90 A2P 100	657121	4048962040418	●	6,0	90	12,0	TX30	800	100	015	M	89,75
FPF-ST 6,0 x 100 A2P 100	657124	4048962040449	●	6,0	100	12,0	TX30	600	100	015	M	97,45
FPF-ST 6,0 x 120 A2P 100	657127	4048962040470	●	6,0	120	12,0	TX30	600	100	015	M	113,65
FPF-ST 6,0 x 140 A2P 100	657129	4048962040494	●	6,0	140	12,0	TX30	600	100	015	M	133,20
FPF-ST 6,0 x 160 A2P 100	657131	4048962040517	●	6,0	160	12,0	TX30	600	100	015	M	157,65
FPF-ST 6,0 x 180 A2P 100	657409	4048962124965	●	6,0	180	12,0	TX30	400	100	015	M	190,30
FPF-ST 6,0 x 200 A2P 100	657410	4048962124972	●	6,0	200	12,0	TX30	400	100	015	M	227,35

Holzbauschraube Edelstahl PowerFast FPF-WT Tellerkopf, TX, Teilgewinde, A2

FPF-WT A2P

Artikelbezeichnung	Art.-Nr.	GTIN / EAN	Zulassung ETA	Durchmesser d [mm]	Länge l [mm]	Kopf-Ø d_K [mm]	Antrieb	Umkarton [Stück]	Verkaufseinheit [Stück]	PG	TZ	Preis 100 Stück €
FPF-WT 6,0 x 60 A2P 200	657433	4048962125757	●	6,0	60	14,5	TX30	1200	200	015	M	78,05
FPF-WT 6,0 x 80 A2P 200	657434	4048962125764	●	6,0	80	14,5	TX30	800	200	015	M	92,10
FPF-WT 6,0 x 100 A2P 100	657435	4048962125771	●	6,0	100	14,5	TX30	800	100	015	M	108,45
FPF-WT 6,0 x 120 A2P 100	657436	4048962125788	●	6,0	120	14,5	TX30	600	100	015	M	127,80
FPF-WT 6,0 x 140 A2P 100	657437	4048962125795	●	6,0	140	14,5	TX30	600	100	015	M	148,70
FPF-WT 6,0 x 160 A2P 100	657438	4048962125801	●	6,0	160	14,5	TX30	400	100	015	M	176,05
FPF-WT 6,0 x 180 A2P 100	657439	4048962125818	●	6,0	180	14,5	TX30	400	100	015	M	214,20
FPF-WT 6,0 x 200 A2P 100	657440	4048962125825	●	6,0	200	14,5	TX30	400	100	015	M	266,85

Holzbauschraube Edelstahl PowerFast FPF-ST Senkkopf, TX, Teilgewinde, A4

FPF-ST A4P

Artikelbezeichnung	Art.-Nr.	GTIN / EAN	Zulassung ETA	Durchmesser d [mm]	Länge l [mm]	Kopf-Ø d_K [mm]	Antrieb	Umkarton [Stück]	Verkaufseinheit [Stück]	PG	TZ	Preis 100 Stück €
FPF-ST 6,0 x 40 A4P 200	657306	4048962042269	●	6,0	40	12,0	TX30	1600	200	015	0	77,30
FPF-ST 6,0 x 50 A4P 100	657308	4048962042283	●	6,0	50	12,0	TX30	1800	100	015	0	83,80
FPF-ST 6,0 x 60 A4P 100	657310	4048962042306	●	6,0	60	12,0	TX30	1800	100	015	M	91,45

Holzbauschraube Edelstahl PowerFast FPF-ST Senkkopf, TX, Teilgewinde, A4

FPF-ST A4P

Artikelbezeichnung	Art.-Nr.	GTIN / EAN	Zulassung ETA	Durchmesser d [mm]	Länge l [mm]	Kopf-Ø d_K [mm]	Antrieb	Umkarton [Stück]	Verkaufseinheit [Stück]	PG	TZ	Preis 100 Stück €
FPF-ST 6,0 x 80 A4P 100	**657312**	4048962042320	●	6,0	80	12,0	TX30	800	100	015	M	**105,25**
FPF-ST 6,0 x 100 A4P 100	**040569**	4006209405697	●	6,0	100	12,0	TX30	600	100	015	M	**123,50**
FPF-ST 6,0 x 120 A4P 100	**040570**	4006209405703	●	6,0	120	12,0	TX30	600	100	015	M	**139,95**
FPF-ST 6,0 x 140 A4P 100	**657404**	4048962124910	●	6,0	140	12,0	TX30	600	100	015	M	**162,30**
FPF-ST 6,0 x 160 A4P 100	**657405**	4048962124927	●	6,0	160	12,0	TX30	600	100	015	M	**189,30**
FPF-ST 6,0 x 180 A4P 100	**657406**	4048962124934	●	6,0	180	12,0	TX30	400	100	015	M	**230,00**
FPF-ST 6,0 x 200 A4P 100	**657407**	4048962124941	●	6,0	200	12,0	TX30	400	100	015	M	**288,05**

Vollgewindeschraube PowerFull FPF II CHTF Zylinderkopf, TX, VG, blvz

FPF-ZTN ZPF

Artikelbezeichnung	Art.-Nr.	GTIN / EAN	Zulassung ETA	Durchmesser d [mm]	Länge l [mm]	Kopf-Ø d_K [mm]	Antrieb	Umkarton [Stück]	Verkaufseinheit [Stück]	PG	TZ	Preis 100 Stück €
FPF II CHTF 6,0 x 100 BC 100	562954	4048962445565	●	6,0	100	8,6	TX30	800	100	012	L	58,60
FPF II CHTF 6,0 x 120 BC 100	562955	4048962445572	●	6,0	120	8,6	TX30	800	100	012	L	78,15
FPF II CHTF 6,0 x 140 BC 100	562956	4048962445589	●	6,0	140	8,6	TX30	600	100	012	L	94,00
FPF II CHTF 6,0 x 160 BC 100	562957	4048962445596	●	6,0	160	8,6	TX30	600	100	012	L	115,20
FPF II CHTF 6,0 x 180 BC 100	562958	4048962445602	●	6,0	180	8,6	TX30	400	100	012	L	149,45
FPF II CHTF 6,0 x 200 BC 100	562959	4048962445619	●	6,0	200	8,6	TX30	400	100	012	L	183,70
FPF II CHTF 8,0 x 160 BC 50	562960	4048962445626	●	8,0	160	10,7	TX40	300	50	012	L	235,40
FPF II CHTF 8,0 x 180 BC 50	562961	4048962445633	●	8,0	180	10,7	TX40	200	50	012	L	288,50
FPF II CHTF 8,0 x 200 BC 50	562962	4048962445640	●	8,0	200	10,7	TX40	200	50	012	L	341,60
FPF II CHTF 8,0 x 220 BC 50	562963	4048962445657	●	8,0	220	10,7	TX40	200	50	012	L	405,95
FPF II CHTF 8,0 x 240 BC 50	562964	4048962445664	●	8,0	240	10,7	TX40	200	50	012	L	463,65
FPF II CHTF 8,0 x 260 BC 50	562965	4048962445671	●	8,0	260	10,7	TX40	200	50	012	L	525,50
FPF II CHTF 8,0 x 280 BC 50	562966	4048962445688	●	8,0	280	10,7	TX40	200	50	012	L	580,65
FPF II CHTF 8,0 x 300 BC 50	562967	4048962445695	●	8,0	300	10,7	TX40	200	50	012	L	635,80
FPF II CHTF 8,0 x 350 BC 50	562968	4048962445701	●	8,0	350	10,7	TX40	200	50	012	L	826,50
FPF II CHTF 8,0 x 400 BC 50	562969	4048962445718	●	8,0	400	10,7	TX40	200	50	012	L	1.037,20
FPF II CHTF 10,0 x 300 BC 25	562970	4048962445725	●	10,0	300	12,5	TX50	100	25	012	L	968,80
FPF II CHTF 10,0 x 320 BC 25	562971	4048962445732	●	10,0	320	12,5	TX50	100	25	012	L	1.054,85
FPF II CHTF 10,0 x 340 BC 25	562972	4048962445749	●	10,0	340	12,5	TX50	100	25	012	L	1.282,50
FPF II CHTF 10,0 x 360 BC 25	562973	4048962445756	●	10,0	360	12,5	TX50	100	25	012	L	1.510,10
FPF II CHTF 10,0 x 380 BC 25	562974	4048962445763	●	10,0	380	12,5	TX50	100	25	012	L	1.623,40
FPF II CHTF 10,0 x 400 BC 25	562975	4048962445770	●	10,0	400	12,5	TX50	100	25	012	L	1.736,65
FPF II CHTF 10,0 x 450 BC 25	562976	4048962445787	●	10,0	450	12,5	TX50	25	25	012	L	2.089,10
FPF II CHTF 10,0 x 500 BC 25	562977	4048962445794	●	10,0	500	12,5	TX50	25	25	012	L	2.491,60
FPF II CHTF 10,0 x 550 BC 25	562978	4048962445800	●	10,0	550	12,5	TX50	25	25	012	L	2.932,05
FPF II CHTF 10,0 x 600 BC 25	562979	4048962445817	●	10,0	600	12,5	TX50	25	25	012	L	3.296,95

Vollgewindeschraube PowerFull FPF II CTF Senkkopf, TX, VG, blvz

FPF-ST ZPF

Artikelbezeichnung	Art.-Nr.	GTIN / EAN	Zulassung ETA	Durchmesser d [mm]	Länge l [mm]	Kopf-Ø d_K [mm]	Antrieb	Umkarton [Stück]	Verkaufseinheit [Stück]	PG	TZ	Preis 100 Stück €
FPF II CTF 8,0 x 100 BC 50	562930	4048962445329	●	8,0	100	14,4	TX40	400	50	012	L	144,45
FPF II CTF 8,0 x 120 BC 50	562931	4048962445336	●	8,0	120	14,4	TX40	400	50	012	L	176,55
FPF II CTF 8,0 x 140 BC 50	562932	4048962445343	●	8,0	140	14,4	TX40	300	50	012	L	197,50
FPF II CTF 8,0 x 160 BC 50	562933	4048962445350	●	8,0	160	14,4	TX40	300	50	012	L	235,40
FPF II CTF 8,0 x 180 BC 50	562934	4048962445367	●	8,0	180	14,4	TX40	200	50	012	L	288,50
FPF II CTF 8,0 x 200 BC 50	562935	4048962445374	●	8,0	200	14,4	TX40	200	50	012	L	341,65
FPF II CTF 8,0 x 220 BC 50	562936	4048962445381	●	8,0	220	14,4	TX40	200	50	012	L	405,95
FPF II CTF 8,0 x 240 BC 50	562937	4048962445398	●	8,0	240	14,4	TX40	200	50	012	L	463,70
FPF II CTF 8,0 x 260 BC 50	562938	4048962445404	●	8,0	260	14,4	TX40	200	50	012	L	525,50
FPF II CTF 8,0 x 280 BC 50	562939	4048962445411	●	8,0	280	14,4	TX40	200	50	012	L	580,65
FPF II CTF 8,0 x 300 BC 50	562940	4048962445428	●	8,0	300	14,4	TX40	200	50	012	L	635,80

Vollgewindeschraube PowerFull FPF II CTF Senkkopf, TX, VG, blvz

FPF-ST ZPF

Artikelbezeichnung	Art.-Nr.	GTIN / EAN	Zulassung ETA	Durchmesser d [mm]	Länge l [mm]	Kopf-Ø d_K [mm]	Antrieb	Umkarton [Stück]	Verkaufseinheit [Stück]	PG	TZ	Preis 100 Stück €
FPF II CTF 8,0 x 350 BC 50	**562941**	4048962445435	●	8,0	350	14,4	TX40	200	50	012	L	**826,50**
FPF II CTF 8,0 x 400 BC 50	**562942**	4048962445442	●	8,0	400	14,4	TX40	200	50	012	L	**1.037,20**
FPF II CTF 10,0 x 100 BC 50	**562943**	4048962445459	●	10,0	100	18,0	TX50	400	50	012	L	**218,20**
FPF II CTF 10,0 x 120 BC 50	**562944**	4048962445466	●	10,0	120	18,0	TX50	400	50	012	L	**264,50**
FPF II CTF 10,0 x 140 BC 50	**562945**	4048962445473	●	10,0	140	18,0	TX50	300	50	012	L	**393,95**
FPF II CTF 10,0 x 160 BC 50	**562946**	4048962445480	●	10,0	160	18,0	TX50	300	50	012	L	**523,45**
FPF II CTF 10,0 x 180 BC 50	**562947**	4048962445497	●	10,0	180	18,0	TX50	200	50	012	L	**532,30**
FPF II CTF 10,0 x 200 BC 50	**562948**	4048962445503	●	10,0	200	18,0	TX50	200	50	012	L	**541,15**
FPF II CTF 10,0 x 220 BC 50	**562949**	4048962445510	●	10,0	220	18,0	TX50	200	50	012	L	**560,90**
FPF II CTF 10,0 x 240 BC 50	**562950**	4048962445527	●	10,0	240	18,0	TX50	200	50	012	L	**612,85**
FPF II CTF 10,0 x 260 BC 50	**562951**	4048962445534	●	10,0	260	18,0	TX50	200	50	012	L	**825,30**
FPF II CTF 10,0 x 280 BC 50	**562952**	4048962445541	●	10,0	280	18,0	TX50	200	50	012	L	**897,05**
FPF II CTF 10,0 x 300 BC 50	**562953**	4048962445558	●	10,0	300	18,0	TX50	200	50	012	L	**968,80**

Vollgewindeschraube PowerFull FIF-ZT Iso Zylinderkopf, TX, Doppelgewinde, blvz

FIF-ZT ZPF

Artikelbezeichnung	Art.-Nr.	GTIN / EAN	Zulassung ETA	Durchmesser d [mm]	Länge l [mm]	Kopf-Ø d_K [mm]	Antrieb	Umkarton [Stück]	Verkaufseinheit [Stück]	PG	TZ	Preis 100 Stück €
FIF-ZT 8,0 x 225 ZPF 50	**659397**	4048962250152	●	8,0	225	10,0	TX40	50	50	012	L	**348,60**
FIF-ZT 8,0 x 235 ZPF 50	**659398**	4048962250169	●	8,0	235	10,0	TX40	50	50	012	L	**359,70**
FIF-ZT 8,0 x 255 ZPF 50	**659399**	4048962250176	●	8,0	255	10,0	TX40	50	50	012	L	**388,05**
FIF-ZT 8,0 x 275 ZPF 50	**659400**	4048962250183	●	8,0	275	10,0	TX40	50	50	012	L	**433,90**
FIF-ZT 8,0 x 302 ZPF 50	**659401**	4048962250190	●	8,0	302	10,0	TX40	50	50	012	L	**525,15**
FIF-ZT 8,0 x 335 ZPF 50	**659402**	4048962250206	●	8,0	335	10,0	TX40	50	50	012	L	**599,10**
FIF-ZT 8,0 x 365 ZPF 50	**659403**	4048962250213	●	8,0	365	10,0	TX40	50	50	012	L	**674,00**
FIF-ZT 8,0 x 397 ZPF 50	**659404**	4048962250220	●	8,0	397	10,0	TX40	50	50	012	L	**730,80**
FIF-ZT 8,0 x 435 ZPF 50	**659405**	4048962250237	●	8,0	435	10,0	TX40	50	50	012	L	**833,90**

Spanplattenschraube Edelstahl PowerFast FPF-SZ Senkkopf, Pozi, Teilgewinde, A2

FPF-SZ A2P

Artikelbezeichnung	Art.-Nr.	GTIN / EAN	Zulassung ETA	Durchmesser d [mm]	Länge l [mm]	Kopf-Ø d_k [mm]	Antrieb	Umkarton [Stück]	Verkaufseinheit [Stück]	PG	TZ	Preis 100 Stück €
FPF-SZ 3,5 x 35 A2P 100	657156	4048962040760	●	3,5	35	7,0	PZ2	6000	100	015	M	12,85
FPF-SZ 3,5 x 40 A2P 100	657158	4048962040784	●	3,5	40	7,0	PZ2	2400	100	015	M	14,30
FPF-SZ 4,0 x 35 A2P 300	657171	4048962040913	●	4,0	35	8,0	PZ2	5400	300	015	M	18,50
FPF-SZ 4,0 x 40 A2P 200	657174	4048962040944	●	4,0	40	8,0	PZ2	3600	200	015	M	14,85
FPF-SZ 4,0 x 45 A2P 200	657177	4048962040975	●	4,0	45	8,0	PZ2	3600	200	015	M	15,40
FPF-SZ 4,0 x 50 A2P 200	657180	4048962041002	●	4,0	50	8,0	PZ2	1600	200	015	M	17,05
FPF-SZ 4,0 x 60 A2P 100	657181	4048962041019	●	4,0	60	8,0	PZ2	2400	100	015	M	22,95
FPF-SZ 4,0 x 70 A2P 100	657182	4048962041026	●	4,0	70	8,0	PZ2	2400	100	015	M	28,40
FPF-SZ 4,5 x 40 A2P 300	657192	4048962041125	●	4,5	40	9,0	PZ2	2400	300	015	M	20,05
FPF-SZ 4,5 x 45 A2P 200	657195	4048962041156	●	4,5	45	9,0	PZ2	3600	200	015	M	20,75
FPF-SZ 4,5 x 50 A2P 200	657198	4048962041187	●	4,5	50	9,0	PZ2	1600	200	015	M	21,15
FPF-SZ 4,5 x 60 A2P 100	657200	4048962041200	●	4,5	60	9,0	PZ2	1800	100	015	M	27,75
FPF-SZ 4,5 x 70 A2P 100	657203	4048962041231	●	4,5	70	9,0	PZ2	1800	100	015	M	31,80
FPF-SZ 5,0 x 40 A2P 200	657216	4048962041361	●	5,0	40	10,0	PZ2	3600	200	015	M	21,10
FPF-SZ 5,0 x 45 A2P 200	657219	4048962041392	●	5,0	45	10,0	PZ2	1600	200	015	M	23,95
FPF-SZ 5,0 x 50 A2P 200	657222	4048962041422	●	5,0	50	10,0	PZ2	1600	200	015	M	26,25
FPF-SZ 5,0 x 60 A2P 100	657225	4048962041453	●	5,0	60	10,0	PZ2	2400	100	015	M	30,00
FPF-SZ 5,0 x 70 A2P 100	657228	4048962041484	●	5,0	70	10,0	PZ2	800	100	015	M	45,90
FPF-SZ 5,0 x 80 A2P 100	657231	4048962041514	●	5,0	80	10,0	PZ2	800	100	015	M	54,40
FPF-SZ 5,0 x 100 A2P 50	657235	4048962041552	●	5,0	100	10,0	PZ2	800	50	015	M	77,60
FPF-SZ 6,0 x 40 A2P 100	657237	4048962041576	●	6,0	40	12,0	PZ3	2400	100	015	M	50,75
FPF-SZ 6,0 x 50 A2P 100	657241	4048962041613	●	6,0	50	12,0	PZ3	1800	100	015	M	53,90
FPF-SZ 6,0 x 60 A2P 100	657244	4048962041644	●	6,0	60	12,0	PZ3	1800	100	015	M	55,25
FPF-SZ 6,0 x 70 A2P 100	657247	4048962041675	●	6,0	70	12,0	PZ3	800	100	015	M	57,30
FPF-SZ 6,0 x 80 A2P 100	657250	4048962041705	●	6,0	80	12,0	PZ3	800	100	015	M	59,95
FPF-SZ 6,0 x 90 A2P 50	657252	4048962041729	●	6,0	90	12,0	PZ3	400	50	015	M	71,15
FPF-SZ 6,0 x 100 A2P 100	657255	4048962041750	●	6,0	100	12,0	PZ3	600	100	015	M	70,55
FPF-SZ 6,0 x 120 A2P 100	657258	4048962041781	●	6,0	120	12,0	PZ3	600	100	015	M	85,60

Spanplattenschraube Edelstahl PowerFast FPF-SZ Senkkopf, Pozi, Vollgewinde, A2

FPF-SZ A2F

Artikelbezeichnung	Art.-Nr.	GTIN / EAN	Zulassung ETA	Durchmesser d [mm]	Länge l [mm]	Kopf-Ø d_k [mm]	Antrieb	Umkarton [Stück]	Verkaufseinheit [Stück]	PG	TZ	Preis 100 Stück €
FPF-SZ 3,0 x 25 A2F 100	657138	4048962040586	●	3,0	25	6,0	PZ1	6000	100	015	M	10,85
FPF-SZ 3,0 x 30 A2F 100	657140	4048962040609	●	3,0	30	6,0	PZ1	6000	100	015	M	11,40
FPF-SZ 3,0 x 35 A2F 100	657142	4048962040623	●	3,0	35	6,0	PZ1	6000	100	015	M	14,75
FPF-SZ 3,5 x 20 A2F 300	657149	4048962040692	●	3,5	20	7,0	PZ2	7200	300	015	M	11,00
FPF-SZ 3,5 x 25 A2F 300	657151	4048962040715	●	3,5	25	7,0	PZ2	7200	300	015	M	12,30
FPF-SZ 3,5 x 30 A2F 100	657152	4048962040722	●	3,5	30	7,0	PZ2	6000	100	015	M	11,50
FPF-SZ 3,5 x 35 A2F 100	657154	4048962040746	●	3,5	35	7,0	PZ2	6000	100	015	M	12,85
FPF-SZ 4,0 x 20 A2F 100	657160	4048962040807	●	4,0	20	8,0	PZ2	6000	100	015	M	13,00
FPF-SZ 4,0 x 25 A2F 300	657163	4048962040838	●	4,0	25	8,0	PZ2	7200	300	015	M	13,35

Spanplattenschraube Edelstahl PowerFast FPF-SZ Senkkopf, Pozi, Vollgewinde, A2

FPF-SZ A2F

Artikelbezeichnung	Art.-Nr.	GTIN / EAN	Zulassung ETA	Durchmesser d [mm]	Länge l [mm]	Kopf-Ø d_K [mm]	Antrieb	Umkarton [Stück]	Verkaufseinheit [Stück]	PG	TZ	Preis 100 Stück €
FPF-SZ 4,0 x 30 A2F 300	657166	4048962040869	●	4,0	30	8,0	PZ2	7200	300	015	M	15,40
FPF-SZ 4,5 x 30 A2F 100	657183	4048962041033	●	4,5	30	9,0	PZ2	2400	100	015	M	16,65
FPF-SZ 4,5 x 35 A2F 100	657185	4048962041057	●	4,5	35	9,0	PZ2	2400	100	015	M	18,35
FPF-SZ 4,5 x 40 A2F 300	657189	4048962041095	●	4,5	40	9,0	PZ2	2400	300	015	M	20,05
FPF-SZ 5,0 x 30 A2F 200	657210	4048962041309	●	5,0	30	10,0	PZ2	4800	200	015	M	17,50
FPF-SZ 5,0 x 35 A2F 200	657213	4048962041330	●	5,0	35	10,0	PZ2	3600	200	015	M	19,50

Spanplattenschraube Edelstahl PowerFast FPF-ST Senkkopf, Torx, Teilgewinde, A2

FPF-ST A2P/ A4P

Artikelbezeichnung	Art.-Nr.	GTIN / EAN	Zulassung ETA	Durchmesser d [mm]	Länge l [mm]	Kopf-Ø d_K [mm]	Antrieb	Umkarton [Stück]	Verkaufseinheit [Stück]	PG	TZ	Preis 100 Stück €
FPF-ST 3,5 x 35 A2P 200	657024	4048962039443	●	3,5	35	7,0	TX10	4800	200	015	M	11,30
FPF-ST 3,5 x 40 A2P 200	657026	4048962039467	●	3,5	40	7,0	TX10	4800	200	015	M	12,25
FPF-ST 4,0 x 40 A2P 200	657040	4048962039603	●	4,0	40	8,0	TX20	3600	200	015	M	14,85
FPF-ST 4,0 x 45 A2P 200	657042	4048962039627	●	4,0	45	8,0	TX20	3600	200	015	M	15,30
FPF-ST 4,0 x 50 A2P 200	657044	4048962039641	●	4,0	50	8,0	TX20	1600	200	015	M	17,85
FPF-ST 4,0 x 60 A2P 200	657046	4048962039665	●	4,0	60	8,0	TX20	1600	200	015	M	21,10
FPF-ST 4,5 x 35 A2P 200	657052	4048962039726	●	4,5	35	9,0	TX20	3600	200	015	M	16,20
FPF-ST 4,5 x 40 A2P 200	657057	4048962039771	●	4,5	40	9,0	TX20	3600	200	015	M	17,90
FPF-ST 4,5 x 45 A2P 200	657060	4048962039801	●	4,5	45	9,0	TX20	3600	200	015	M	19,60
FPF-ST 4,5 x 50 A2P 200	657063	4048962039832	●	4,5	50	9,0	TX20	1600	200	015	M	21,00
FPF-ST 4,5 x 60 A2P 100	657065	4048962039856	●	4,5	60	9,0	TX20	1800	100	015	M	27,75
FPF-ST 4,5 x 70 A2P 100	657067	4048962039870	●	4,5	70	9,0	TX20	1800	100	015	M	31,80
FPF-ST 5,0 x 40 A2P 200	657079	4048962039993	●	5,0	40	10,0	TX20	3600	200	015	M	21,10
FPF-ST 5,0 x 45 A2P 200	657082	4048962040029	●	5,0	45	10,0	TX20	1600	200	015	M	23,95
FPF-ST 5,0 x 50 A2P 200	657085	4048962040050	●	5,0	50	10,0	TX20	1600	200	015	M	26,25
FPF-ST 5,0 x 60 A2P 100	657088	4048962040081	●	5,0	60	10,0	TX20	2400	100	015	M	29,60
FPF-ST 5,0 x 70 A2P 100	657091	4048962040111	●	5,0	70	10,0	TX20	800	100	015	M	45,90
FPF-ST 5,0 x 80 A2P 100	657094	4048962040142	●	5,0	80	10,0	TX20	800	100	015	M	54,40
FPF-ST 5,0 x 100 A2P 100	657097	4048962040173	●	5,0	100	10,0	TX20	800	100	015	M	74,80
FPF-ST 5,0 x 120 A2P 100	657100	4048962040203	●	5,0	120	10,0	TX20	800	100	015	M	81,80
FPF-ST 6,0 x 40 A2P 200	657103	4048962040234	●	6,0	40	12,0	TX30	1600	200	015	M	62,60
FPF-ST 6,0 x 50 A2P 200	657109	4048962040296	●	6,0	50	12,0	TX30	1600	200	015	M	65,30
FPF-ST 6,0 x 60 A2P 100	657112	4048962040326	●	6,0	60	12,0	TX30	1800	100	015	M	70,15
FPF-ST 6,0 x 70 A2P 100	657115	4048962040357	●	6,0	70	12,0	TX30	800	100	015	M	76,05
FPF-ST 6,0 x 80 A2P 100	657118	4048962040388	●	6,0	80	12,0	TX30	800	100	015	M	82,20
FPF-ST 6,0 x 90 A2P 100	657121	4048962040418	●	6,0	90	12,0	TX30	800	100	015	M	89,75
FPF-ST 6,0 x 100 A2P 100	657124	4048962040449	●	6,0	100	12,0	TX30	600	100	015	M	97,45
FPF-ST 6,0 x 120 A2P 100	657127	4048962040470	●	6,0	120	12,0	TX30	600	100	015	M	113,65
FPF-ST 6,0 x 140 A2P 100	657129	4048962040494	●	6,0	140	12,0	TX30	600	100	015	M	133,20
FPF-ST 6,0 x 160 A2P 100	657131	4048962040517	●	6,0	160	12,0	TX30	600	100	015	M	157,65
FPF-ST 6,0 x 180 A2P 100	657409	4048962124965	●	6,0	180	12,0	TX30	400	100	015	M	190,30

Spanplattenschraube Edelstahl PowerFast FPF-ST Senkkopf, Torx, Teilgewinde, A2

FPF-ST A2P/ A4P

Artikelbezeichnung	Art.-Nr.	GTIN / EAN	Zulassung ETA	Durchmesser d [mm]	Länge l [mm]	Kopf-Ø d_K [mm]	Antrieb	Umkarton [Stück]	Verkaufseinheit [Stück]	PG	TZ	Preis 100 Stück €
FPF-ST 6,0 x 200 A2P 100	**657410**	4048962124972	●	6,0	200	12,0	TX30	400	100	015	M	**227,35**

Spanplattenschraube Edelstahl PowerFast FPF-ST Senkkopf, Torx, Vollgewinde, A2

FPF-ST A2F

Artikelbezeichnung	Art.-Nr.	GTIN / EAN	Zulassung ETA	Durchmesser d [mm]	Länge l [mm]	Kopf-Ø d_K [mm]	Antrieb	Umkarton [Stück]	Verkaufseinheit [Stück]	PG	TZ	Preis 100 Stück €
FPF-ST 3,0 x 12 A2F 300	**657002**	4048962039221	–	3,0	12	6,0	TX10	18000	300	015	M	**7,40**
FPF-ST 3,0 x 16 A2F 300	**657004**	4048962039245	–	3,0	16	6,0	TX10	18000	300	015	M	**8,05**
FPF-ST 3,0 x 20 A2F 300	**657006**	4048962039269	●	3,0	20	6,0	TX10	18000	300	015	M	**8,75**
FPF-ST 3,0 x 25 A2F 300	**657008**	4048962039283	●	3,0	25	6,0	TX10	7200	300	015	M	**9,90**
FPF-ST 3,0 x 30 A2F 300	**657010**	4048962039306	●	3,0	30	6,0	TX10	7200	300	015	M	**10,70**
FPF-ST 3,0 x 35 A2F 200	**657012**	4048962039320	●	3,0	35	6,0	TX10	4800	200	015	M	**13,85**
FPF-ST 3,5 x 16 A2F 300	**657014**	4048962039344	–	3,5	16	7,0	TX10	18000	300	015	M	**9,95**
FPF-ST 3,5 x 20 A2F 300	**657016**	4048962039368	●	3,5	20	7,0	TX10	7200	300	015	M	**11,00**
FPF-ST 3,5 x 25 A2F 300	**657018**	4048962039382	●	3,5	25	7,0	TX10	7200	300	015	M	**12,30**
FPF-ST 3,5 x 30 A2F 200	**657020**	4048962039405	●	3,5	30	7,0	TX10	4800	200	015	M	**10,05**
FPF-ST 3,5 x 35 A2F 200	**657022**	4048962039429	●	3,5	35	7,0	TX10	4800	200	015	M	**11,30**
FPF-ST 4,0 x 20 A2F 200	**657028**	4048962039481	●	4,0	20	8,0	TX20	4800	200	015	M	**11,10**
FPF-ST 4,0 x 25 A2F 200	**657030**	4048962039504	●	4,0	25	8,0	TX20	4800	200	015	M	**11,75**
FPF-ST 4,0 x 30 A2F 200	**657032**	4048962039528	●	4,0	30	8,0	TX20	4800	200	015	M	**12,85**
FPF-ST 4,0 x 35 A2F 200	**657036**	4048962039566	●	4,0	35	8,0	TX20	4800	200	015	M	**13,80**
FPF-ST 4,5 x 30 A2F 200	**657048**	4048962039689	●	4,5	30	9,0	TX20	4800	200	015	M	**14,80**
FPF-ST 4,5 x 35 A2F 200	**657050**	4048962039702	●	4,5	35	9,0	TX20	3600	200	015	M	**16,20**
FPF-ST 5,0 x 30 A2F 200	**657070**	4048962039900	●	5,0	30	10,0	TX20	4800	200	015	M	**17,35**

Spanplattenschraube Edelstahl PowerFast FPF-ST Senkkopf, Torx, Teilgewinde, A4

FPF-ST A2P/ A4P

Artikelbezeichnung	Art.-Nr.	GTIN / EAN	Zulassung ETA	Durchmesser d [mm]	Länge l [mm]	Kopf-Ø d_K [mm]	Antrieb	Umkarton [Stück]	Verkaufseinheit [Stück]	PG	TZ	Preis 100 Stück €
FPF-ST 4,0 x 35 A4P 200	**657280**	4048962042009	●	4,0	35	8,0	TX20	4800	200	015	0	**31,05**
FPF-ST 4,0 x 40 A4P 200	**040562**	4006209405628	●	4,0	40	8,0	TX20	3600	200	015	0	**34,25**
FPF-ST 4,0 x 45 A4P 200	**657283**	4048962042030	●	4,0	45	8,0	TX20	3600	200	015	0	**37,75**

Spanplattenschraube Edelstahl PowerFast FPF-ST Senkkopf, Torx, Teilgewinde, A4

FPF-ST A2P/ A4P

Artikelbezeichnung	Art.-Nr.	GTIN / EAN	Zulassung ETA	Durchmesser d [mm]	Länge l [mm]	Kopf-Ø d_K [mm]	Antrieb	Umkarton [Stück]	Verkaufseinheit [Stück]	PG	TZ	Preis 100 Stück €
FPF-ST 4,0 x 50 A4P 200	**657285**	4048962042054	●	4,0	50	8,0	TX20	1600	200	015	0	**40,80**
FPF-ST 4,5 x 45 A4P 200	**657293**	4048962042139	●	4,5	45	9,0	TX20	3600	200	015	0	**46,45**
FPF-ST 4,5 x 50 A4P 200	**040563**	4006209405635	●	4,5	50	9,0	TX20	1600	200	015	0	**51,05**
FPF-ST 4,5 x 70 A4P 200	**040504**	4006209405048	●	4,5	70	9,0	TX20	1600	200	015	0	**68,45**
FPF-ST 4,5 x 80 A4P 200	**040505**	4006209405055	●	4,5	80	9,0	TX20	1200	200	015	0	**81,00**
FPF-ST 5,0 x 50 A4P 200	**040565**	4006209405659	●	5,0	50	10,0	TX20	1600	200	015	0	**62,15**
FPF-ST 5,0 x 60 A4P 200	**040566**	4006209405666	●	5,0	60	10,0	TX20	1600	200	015	0	**73,70**
FPF-ST 5,0 x 70 A4P 100	**040567**	4006209405673	●	5,0	70	10,0	TX20	800	100	015	0	**84,10**
FPF-ST 5,0 x 80 A4P 100	**040568**	4006209405680	●	5,0	80	10,0	TX20	800	100	015	0	**96,00**
FPF-ST 6,0 x 40 A4P 200	**657306**	4048962042269	●	6,0	40	12,0	TX30	1600	200	015	0	**77,30**
FPF-ST 6,0 x 50 A4P 100	**657308**	4048962042283	●	6,0	50	12,0	TX30	1800	100	015	0	**83,80**
FPF-ST 6,0 x 60 A4P 100	**657310**	4048962042306	●	6,0	60	12,0	TX30	1800	100	015	M	**91,45**
FPF-ST 6,0 x 80 A4P 100	**657312**	4048962042320	●	6,0	80	12,0	TX30	800	100	015	M	**105,25**
FPF-ST 6,0 x 100 A4P 100	**040569**	4006209405697	●	6,0	100	12,0	TX30	600	100	015	M	**123,50**
FPF-ST 6,0 x 120 A4P 100	**040570**	4006209405703	●	6,0	120	12,0	TX30	600	100	015	M	**139,95**
FPF-ST 6,0 x 140 A4P 100	**657404**	4048962124910	●	6,0	140	12,0	TX30	600	100	015	M	**162,30**
FPF-ST 6,0 x 160 A4P 100	**657405**	4048962124927	●	6,0	160	12,0	TX30	600	100	015	M	**189,30**
FPF-ST 6,0 x 180 A4P 100	**657406**	4048962124934	●	6,0	180	12,0	TX30	400	100	015	M	**230,00**
FPF-ST 6,0 x 200 A4P 100	**657407**	4048962124941	●	6,0	200	12,0	TX30	400	100	015	M	**288,05**

Spanplattenschraube Edelstahl PowerFast FPF-ST Senkkopf, Torx, Vollgewinde, A4

FPF-ST A4F

Artikelbezeichnung	Art.-Nr.	GTIN / EAN	Zulassung ETA	Durchmesser d [mm]	Länge l [mm]	Kopf-Ø d_K [mm]	Antrieb	Umkarton [Stück]	Verkaufseinheit [Stück]	PG	TZ	Preis 100 Stück €
FPF-ST 3,5 x 30 A4F 200	**657274**	4048962041941	●	3,5	30	7,0	TX10	4800	200	015	0	**23,45**
FPF-ST 4,0 x 20 A4F 200	**657276**	4048962041965	●	4,0	20	8,0	TX20	4800	200	015	0	**22,05**
FPF-ST 4,0 x 30 A4F 200	**657278**	4048962041989	●	4,0	30	8,0	TX20	4800	200	015	0	**27,90**
FPF-ST 4,5 x 30 A4F 200	**657287**	4048962042078	●	4,5	30	9,0	TX20	4800	200	015	0	**34,40**
FPF-ST 5,0 x 30 A4F 200	**657298**	4048962042184	●	5,0	30	10,0	TX20	4800	200	015	0	**42,75**

Spanplattenschraube Edelstahl PowerFast FPF-PT Panhead, Torx, Vollgewinde, A2

FPF-PT A2F

Artikelbezeichnung	Art.-Nr.	GTIN / EAN	Zulassung ETA	Durchmesser d [mm]	Länge l [mm]	Kopf-Ø d_K [mm]	Antrieb	Umkarton [Stück]	Verkaufseinheit [Stück]	PG	TZ	Preis 100 Stück €
FPF-PT 3,0 x 16 A2F 200	**657353**	4048962050462	–	3,0	16	6,0	TX10	4800	200	015	M	**8,75**
FPF-PT 3,0 x 20 A2F 200	**657355**	4048962050486	●	3,0	20	6,0	TX10	12000	200	015	M	**9,95**
FPF-PT 3,5 x 12 A2F 200	**657357**	4048962050509	–	3,5	12	7,0	TX10	12000	200	015	M	**9,70**
FPF-PT 3,5 x 16 A2F 200	**657359**	4048962050523	–	3,5	16	7,0	TX10	4800	200	015	M	**10,40**
FPF-PT 3,5 x 20 A2F 200	**657361**	4048962050547	●	3,5	20	7,0	TX10	4800	200	015	M	**11,30**
FPF-PT 3,5 x 30 A2F 200	**657363**	4048962050561	●	3,5	30	7,0	TX10	4800	200	015	M	**11,95**
FPF-PT 4,0 x 16 A2F 200	**657365**	4048962050585	–	4,0	16	8,0	TX20	4800	200	015	M	**12,00**
FPF-PT 4,0 x 20 A2F 200	**657367**	4048962050608	●	4,0	20	8,0	TX20	4800	200	015	M	**13,25**
FPF-PT 4,0 x 30 A2F 200	**657369**	4048962050622	●	4,0	30	8,0	TX20	4800	200	015	M	**15,40**
FPF-PT 4,0 x 40 A2F 100	**657371**	4048962050646	●	4,0	40	8,0	TX20	2400	100	015	M	**19,90**
FPF-PT 4,5 x 30 A2F 200	**657373**	4048962050660	●	4,5	30	9,0	TX20	4800	200	015	M	**20,05**
FPF-PT 4,5 x 35 A2F 100	**657375**	4048962050684	●	4,5	35	9,0	TX20	2400	100	015	M	**22,60**
FPF-PT 4,5 x 40 A2F 100	**657377**	4048962050707	●	4,5	40	9,0	TX20	2400	100	015	M	**23,65**
FPF-PT 5,0 x 30 A2F 200	**657379**	4048962050721	●	5,0	30	10,0	TX20	3600	200	015	M	**20,20**
FPF-PT 5,0 x 40 A2F 100	**657381**	4048962050745	●	5,0	40	10,0	TX20	1800	100	015	M	**26,60**
FPF-PT 5,0 x 50 A2F 50	**657383**	4048962050769	●	5,0	50	10,0	TX20	1200	50	015	M	**30,25**
FPF-PT 5,0 x 60 A2F 50	**657385**	4048962050783	●	5,0	60	10,0	TX20	1200	50	015	M	**35,40**
FPF-PT 6,0 x 40 A2F 50	**657387**	4048962050806	●	6,0	40	12,0	TX30	1200	50	015	M	**40,75**
FPF-PT 6,0 x 50 A2F 50	**657389**	4048962050820	●	6,0	50	12,0	TX30	1200	50	015	M	**46,50**
FPF-PT 6,0 x 60 A2F 50	**657391**	4048962050844	●	6,0	60	12,0	TX30	1200	50	015	M	**54,25**

Spanplattenschraube Edelstahl PowerFast FPF-LZ Linsenkopf, Pozi, Vollgewinde, A2

FPF-LZ A2F

Artikelbezeichnung	Art.-Nr.	GTIN / EAN	Zulassung ETA	Durchmesser d [mm]	Länge l [mm]	Kopf-Ø d_K [mm]	Antrieb	Umkarton [Stück]	Verkaufseinheit [Stück]	PG	TZ	Preis 100 Stück €
FPF-LZ 4,0 x 40 A2F 200	**657341**	4048962045499	●	4,0	40	8,0	PZ2	3600	200	015	M	**20,40**
FPF-LZ 4,0 x 50 A2F 200	**657343**	4048962045512	●	4,0	50	8,0	PZ2	1600	200	015	M	**24,25**
FPF-LZ 4,5 x 40 A2F 200	**657345**	4048962045536	●	4,5	40	9,0	PZ2	3600	200	015	M	**25,60**
FPF-LZ 4,5 x 50 A2F 200	**657347**	4048962045550	●	4,5	50	9,0	PZ2	1600	200	015	M	**31,35**
FPF-LZ 5,0 x 60 A2F 200	**657351**	4048962045598	●	5,0	60	10,0	PZ2	1600	200	015	M	**44,05**

MDF-Plattenschraube FDF Senkkopf 75°, Torx, Teilgewinde, gevz

FDF-ST YZP

Artikelbezeichnung	Art.-Nr.	GTIN / EAN	Durchmesser d [mm]	Länge l [mm]	Kopf-Ø d_K [mm]	Antrieb	Umkarton [Stück]	Verkaufseinheit [Stück]	PG	TZ	Preis 100 Stück €
FDF-ST 3,5 x 40 YZP 200	**660201**	4048962043464	3,5	40	7,0	TX10	4800	200	013	L	**6,75**
FDF-ST 3,5 x 45 YZP 200	**660202**	4048962043471	3,5	45	7,0	TX10	3600	200	013	L	**7,15**
FDF-ST 3,5 x 50 YZP 200	**660203**	4048962043488	3,5	50	7,0	TX10	3600	200	013	L	**8,35**
FDF-ST 4,0 x 40 YZP 200	**660204**	4048962043495	4,0	40	8,0	TX20	3600	200	013	L	**8,10**
FDF-ST 4,0 x 45 YZP 200	**660205**	4048962043501	4,0	45	8,0	TX20	3600	200	013	L	**8,50**
FDF-ST 4,0 x 50 YZP 200	**660206**	4048962043518	4,0	50	8,0	TX20	1600	200	013	L	**9,75**
FDF-ST 4,0 x 60 YZP 100	**660207**	4048962043525	4,0	60	8,0	TX20	2400	100	013	L	**12,25**
FDF-ST 4,5 x 45 YZP 200	**660208**	4048962043532	4,5	45	9,0	TX20	3600	200	013	L	**9,75**
FDF-ST 4,5 x 50 YZP 200	**660209**	4048962043549	4,5	50	9,0	TX20	1600	200	013	L	**11,45**

Dielenschraube FTF Senkkopf 60°, Torx, Teilgewinde, gevz

FTF-ST YZP

Artikelbezeichnung	Art.-Nr.	GTIN / EAN	Durchmesser d [mm]	Länge l [mm]	Kopf-Ø d_K [mm]	Antrieb	Umkarton [Stück]	Verkaufseinheit [Stück]	PG	TZ	Preis 100 Stück €
FTF-ST 3,5 x 35 YZP 200	**660101**	4048962043402	3,5	35	6,0	TX10	4800	200	013	L	**12,85**
FTF-ST 3,5 x 45 YZP 200	**660103**	4048962043426	3,5	45	6,0	TX10	3600	200	013	L	**15,05**
FTF-ST 3,5 x 55 YZP 200	**660105**	4048962043440	3,5	55	6,0	TX10	1600	200	013	L	**20,80**

Terrassenschraube FTS-ST flacher Senkkopf, Torx, Teilgewinde, A2

FTS-ST A2P

Artikelbezeichnung	Art.-Nr.	GTIN / EAN	Durchmesser d [mm]	Länge l [mm]	Kopf-Ø d_K [mm]	Antrieb	Umkarton [Stück]	Verkaufseinheit [Stück]	PG	TZ	Preis 100 Stück €
FTS-ST 5,0 x 40 A2P 200	**660602**	4048962050868	5,0	40	8,2	TX20	3600	200	013	M	**35,35**
FTS-ST 5,0 x 50 A2P 200	**660604**	4048962050882	5,0	50	8,2	TX20	1600	200	013	M	**43,20**
FTS-ST 5,0 x 50 A2P 500	**660605**	4048962050899	5,0	50	8,2	TX20	2000	500	013	M	**40,35**
FTS-ST 5,0 x 60 A2P 150	**660607**	4048962050912	5,0	60	8,2	TX20	1200	150	013	M	**53,60**
FTS-ST 5,0 x 60 A2P 500	**660608**	4048962050929	5,0	60	8,2	TX20	2000	500	013	M	**48,05**
FTS-ST 5,0 x 70 A2P 100	**660610**	4048962050943	5,0	70	8,2	TX20	800	100	013	M	**71,95**
FTS-ST 5,0 x 80 A2P 100	**660612**	4048962050967	5,0	80	8,2	TX20	800	100	013	M	**77,55**

Terrassenschraube mit Fixiergewinde FPF-ST Senkkopf, Torx, Teilgewinde, A2

FPF-ST A2P

Artikelbezeichnung	Art.-Nr.	GTIN / EAN	Durchmesser d [mm]	Länge l [mm]	Kopf-Ø d_K [mm]	Antrieb	Umkarton [Stück]	Verkaufseinheit [Stück]	PG	TZ	Preis 100 Stück €
FPF-ST 5,5 x 40 A2P 200	**660614**	4048962126594	5,5	40	7,0	TX20	3200	200	013	M	**46,40**
FPF-ST 5,5 x 50 A2P 200	**660615**	4048962126600	5,5	50	7,5	TX20	3200	200	013	M	**51,55**
FPF-ST 5,5 x 60 A2P 200	**660616**	4048962126617	5,5	60	7,5	TX20	1600	200	013	M	**61,05**
FPF-ST 5,5 x 70 A2P 200	**660617**	4048962126624	5,5	70	7,5	TX20	1600	200	013	M	**88,85**
FPF-ST 5,5 x 80 A2P 200	**660618**	4048962126631	5,5	80	7,5	TX20	800	200	013	M	**97,75**

Holzfassadenschraube FFSII-RT6 Senkkopf 60°, Torx, Teilgewinde, A2

FFSII-RT6

Artikelbezeichnung	Art.-Nr.	GTIN / EAN	Zulassung ETA	Durchmesser d [mm]	Länge l [mm]	Kopf-Ø d_K [mm]	Antrieb	Umkarton [Stück]	Verkaufseinheit [Stück]	PG	TZ	Preis 100 Stück €
FFSII-RT6 4,5 x 40 A2	**548559**	4048962347340	●	4,5	40	6,9	TX20	2400	300	013	M	**25,20**
FFSII-RT6 4,5 x 45 A2	**548560**	4048962347357	●	4,5	45	6,9	TX20	2400	300	013	M	**27,60**
FFSII-RT6 4,5 x 50 A2	**548561**	4048962347364	●	4,5	50	6,9	TX20	2400	300	013	M	**29,85**
FFSII-RT6 4,5 x 60 A2	**548562**	4048962347371	●	4,5	60	6,9	TX20	1600	200	013	M	**34,15**
FFSII-RT6 4,5 x 70 A2	**548563**	4048962347388	●	4,5	70	6,9	TX20	1600	200	013	M	**41,35**
FFSII-RT6 5,0 x 60 A2	**548565**	4048962347401	●	5,0	60	7,8	TX20	1600	200	013	M	**43,40**
FFSII-RT6 5,0 x 70 A2	**548566**	4048962347425	●	5,0	70	7,8	TX20	800	100	013	M	**50,70**
FFSII-RT6 5,0 x 80 A2	**548567**	4048962347432	●	5,0	80	7,8	TX20	800	100	013	M	**61,35**

Pfostenschraube FJS-LT Linsenkopf, Torx, Vollgewinde, A2

FJS-LT A2F

	Art.-Nr.	GTIN / EAN	Durch-messer d [mm]	Länge l [mm]	Kopf-Ø d_k [mm]	Antrieb	Umkar-ton [Stück]	Verkaufs-einheit [Stück]	PG	TZ	Preis 100 Stück €
Artikelbezeichnung											
FJS-LT 7,0 x 40 A2F 50	**660702**	4048962050981	7,0	40	13,6	TX30	900	50	013	M	**90,35**
FJS-LT 7,0 x 50 A2F 50	**660704**	4048962051001	7,0	50	13,6	TX30	900	50	013	M	**106,05**

CE 13 EN 14566:2008 + A1:2009 A1

Gipskartonplattenschraube FSN-TPR Trompetenkopf, Phillips, Grobgewinde, phosphatiert

FSN-TPR

Artikelbezeichnung	Art.-Nr.	GTIN / EAN	Durchmesser d [mm]	Länge l [mm]	Kopf-Ø d_K [mm]	Antrieb	Umkarton [Stück]	Verkaufseinheit [Stück]	PG	TZ	Preis 100 Stück €
FSN-TPR 3,9 x 25 F 1.000	**665045**	4048962052473	3,9	25	8,3	PH2	8000	1000	014	L	**3,05**
FSN-TPR 3,9 x 30 F 1.000	**665046**	4048962052480	3,9	30	8,3	PH2	6000	1000	014	L	**3,45**
FSN-TPR 3,9 x 35 F 1.000	**665049**	4048962052510	3,9	35	8,3	PH2	4000	1000	014	L	**3,95**
FSN-TPR 3,9 x 45 F 1.000	**665052**	4048962052541	3,9	45	8,3	PH2	4000	1000	014	L	**4,60**
FSN-TPR 3,9 x 55 F 500	**665055**	4048962052572	3,9	55	8,3	PH2	2000	500	014	L	**5,95**

CE 13 EN 14566:2008 + A1:2009 A1

Gipskartonplattenschraube FSN-TPRM gegurtet, Trompetenkopf, Phillips, Grobgewinde, phosphatiert

FSN-TPRM

Artikelbezeichnung	Art.-Nr.	GTIN / EAN	Durchmesser d [mm]	Länge l [mm]	Kopf-Ø d_K [mm]	Antrieb	Umkarton [Stück]	Verkaufseinheit [Stück]	PG	TZ	Preis 100 Stück €
FSN-TPRM 3,5 x 35 F 1.000	**665090**	4048962052923	3,5	35	8,3	PH2	4000	1000	014	L	**5,60**
FSN-TPRM 3,5 x 45 F 1.000	**665091**	4048962052930	3,5	45	8,3	PH2	4000	1000	014	L	**6,30**
FSN-TPRM 3,5 x 55 F 1.000	**665092**	4048962052947	3,5	55	8,3	PH2	4000	1000	014	L	**6,85**

CE 13 EN 14566:2008 + A1:2009 A1

Gipskartonplattenschraube FSN-TPD, Trompetenkopf PH, Feingewinde, phosphatiert

FSN-TPD

Artikelbezeichnung	Art.-Nr.	GTIN / EAN	Durchmesser d [mm]	Länge l [mm]	Kopf-Ø d_K [mm]	Antrieb	Umkarton [Stück]	Verkaufseinheit [Stück]	PG	TZ	Preis 100 Stück €
FSN-TPD 3,5 x 25 F 1.000	**040512**	4006209405123	3,5	25	8,3	PH2	8000	1000	014	L	**2,80**
FSN-TPD 3,5 x 35 F 1.000	**665001**	4048962052039	3,5	35	8,3	PH2	4000	1000	014	L	**3,45**
FSN-TPD 3,5 x 45 F 1.000	**665002**	4048962052046	3,5	45	8,3	PH2	4000	1000	014	L	**4,30**
FSN-TPD 3,5 x 55 F 1.000	**665003**	4048962052053	3,5	55	8,3	PH2	4000	1000	014	L	**5,05**
FSN-TPD 3,9 x 25 F 1.000	**665007**	4048962052091	3,9	25	8,3	PH2	8000	1000	014	L	**2,95**
FSN-TPD 3,9 x 30 F 1.000	**665011**	4048962052138	3,9	30	8,3	PH2	6000	1000	014	L	**3,25**
FSN-TPD 3,9 x 35 F 1.000	**665015**	4048962052176	3,9	35	8,3	PH2	4000	1000	014	L	**3,95**
FSN-TPD 3,9 x 45 F 1.000	**665019**	4048962052213	3,9	45	8,3	PH2	4000	1000	014	L	**4,45**
FSN-TPD 3,9 x 55 F 600	**665022**	4048962052244	3,9	55	8,3	PH2	2400	600	014	L	**5,60**

Gipskartonplattenschraube FSN-TPDM gegurtet, Trompetenkopf, Phillips, Feingewinde, phosphatiert

FSN-TPDM

Artikelbezeichnung	Art.-Nr.	GTIN / EAN	Durch-messer d [mm]	Länge l [mm]	Kopf-Ø d_K [mm]	Antrieb	Umkar-ton [Stück]	Verkaufs-einheit [Stück]	PG	TZ	Preis 100 Stück €
FSN-TPDM 3,5 x 25 F 1.000	**040603**	4006209406038	3,5	25	8,3	PH2	4000	1000	014	L	**5,70**
FSN-TPDM 3,5 x 35 F 1.000	**665088**	4048962052909	3,5	35	8,3	PH2	4000	1000	014	L	**6,30**
FSN-TPDM 3,5 x 45 F 1.000	**665089**	4048962052916	3,5	45	8,3	PH2	4000	1000	014	L	**6,85**

Gipskartonplattenschraube FSN-TPB Trompetenkopf, Phillips, Feingewinde, phosphatiert

FSN-TPB

Artikelbezeichnung	Art.-Nr.	GTIN / EAN	Durch-messer d [mm]	Länge l [mm]	Kopf-Ø d_K [mm]	Antrieb	Umkar-ton [Stück]	Verkaufs-einheit [Stück]	PG	TZ	Preis 100 Stück €
FSN-TPB 3,5 x 25 F 1.000	**040599**	4006209405994	3,5	25	8,3	PH2	8000	1000	014	L	**3,70**
FSN-TPB 3,5 x 35 F 1.000	**665071**	4048962052732	3,5	35	8,3	PH2	4000	1000	014	L	**4,75**
FSN-TPB 3,5 x 45 F 1.000	**665074**	4048962052763	3,5	45	8,3	PH2	4000	1000	014	L	**5,50**
FSN-TPB 3,5 x 55 F 500	**665077**	4048962052794	3,5	55	8,3	PH2	2000	500	014	L	**6,75**

Gipskartonplattenschraube FSN-TPBM gegurtet, Trompetenkopf, Phillips, Feingewinde, phosphatiert

FSN-TPBM

Artikelbezeichnung	Art.-Nr.	GTIN / EAN	Durchmesser d [mm]	Länge l [mm]	Kopf-Ø d_K [mm]	Antrieb	Umkar-ton [Stück]	Verkaufs-einheit [Stück]	PG	TZ	Preis 100 Stück €
FSN-TPBM 3,5 x 25 F 1.000	**040613**	4006209406137	3,5	25	8,3	PH2	4000	1000	014	L	**6,70**
FSN-TPBM 3,5 x 35 F 1.000	**665093**	4048962052954	3,5	35	8,3	PH2	4000	1000	014	L	**7,70**
FSN-TPBM 3,5 x 45 F 1.000	**665094**	4048962052961	3,5	45	8,3	PH2	4000	1000	014	L	**8,40**

CE 13 EN 14566:2008 + A1:2009 A1

Schnellbauschraube FSN-TPG (fermacell)

FSN-TPG (fermacell)

Artikelbezeichnung	Art.-Nr.	GTIN / EAN	Durchmesser d [mm]	Länge l [mm]	Kopf-Ø d_k [mm]	Antrieb	Umkarton [Stück]	Verkaufseinheit [Stück]	PG	TZ	Preis 100 Stück €
FSN-TPG 3,9 x 19 F 1.000	**665095**	4048962055184	3,9	19	6,8	PH2	8000	1000	014	L	**2,90**
FSN-TPG 3,9 x 22 F 1.000	**665081**	4048962052831	3,9	22	6,8	PH2	8000	1000	014	L	**3,15**
FSN-TPG 3,9 x 30 F 1.000	**665098**	4048962055214	3,9	30	6,8	PH2	6000	1000	014	L	**3,70**
FSN-TPG 3,9 x 35 F 1.000	**665084**	4048962052862	3,9	35	6,8	PH2	4000	1000	014	L	**4,30**
FSN-TPG 3,9 x 45 F 1.000	**665101**	4048962055245	3,9	45	6,8	PH2	4000	1000	014	L	**5,10**
FSN-TPG 3,9 x 55 F 600	**665087**	4048962052893	3,9	55	6,8	PH2	2400	600	014	L	**6,35**

CE 13 EN 14566:2008 + A1:2009 A1

Schnellbauschraube FSN-TPGM (fermacell), gegurtet

FSN-TPGM (fermacell)

Artikelbezeichnung	Art.-Nr.	GTIN / EAN	Durchmesser d [mm]	Länge l [mm]	Kopf-Ø d_k [mm]	Antrieb	Umkarton [Stück]	Verkaufseinheit [Stück]	PG	TZ	Preis 100 Stück €
FSN-TPGM 3,9 x 30 F 1.000	**665103**	4048962196665	3,9	30	6,8	PH2	4000	1000	014	L	**6,65**
FSN-TPGM 3,9 x 45 F 1.000	**665104**	4048962196672	3,9	45	6,8	PH2	4000	1000	014	L	**8,20**

CE 13 EN 14566:2008 + A1:2009 A1

Profilverbindungsschraube FPS-FP Flachrundkopf, Phillips, Vollgewinde, blvz

FPS-FP ZPF

Artikelbezeichnung	Art.-Nr.	GTIN / EAN	Durchmesser d [mm]	Länge l [mm]	Kopf-Ø d_k [mm]	Antrieb	Umkarton [Stück]	Verkaufseinheit [Stück]	PG	TZ	Preis 100 Stück €
FPS-FP 4,2 x 13 ZPF 1.000	**040456**	4006209404560	4,2	13	9,6	PH2	8000	1000	014	L	**4,45**

CE
13
EN 14566:2008 + A1:2009
A1

Profilverbindungsschraube FPS-FPB mit Bohrspitze, Flachrundkopf, Phillips, Vollgewinde, blvz

FPS-FPB ZPF

Artikelbezeichnung	Art.-Nr.	GTIN / EAN	Durchmesser d [mm]	Länge l [mm]	Kopf-Ø d_K [mm]	Antrieb	Umkarton [Stück]	Verkaufseinheit [Stück]	PG	TZ	Preis 100 Stück €
FPS-FPB 4,2 x 13 ZPF 1.000	**040457**	4006209404577	4,2	13	9,6	PH2	8000	1000	014	L	**5,70**

Spanplattenschraube PowerFast Sortimentsbox, gevz, 245tlg

Power-Fast-Sortimentsbox

Artikelbezeichnung	Art.-Nr.	GTIN / EAN	Zulassung ETA	Inhalt	Umkarton [Stück]	Verkaufseinheit [Stück]	PG	TZ	Preis 1 Stück €
FAB FPF ST YZ 245 P	**667005**	4048962100983	●	245 PowerFast Schrauben von Ø 3,5 bis Ø 5, 1 Bit TX 10, 1 Bit TX 20	18	1	190	L	**16,80**

Spanplattenschrauben Classicfast FSP II Sortimentsboxen Profibox

FSP II TX Teilgewinde

Artikelbezeichnung	Art.-Nr.	GTIN / EAN	Inhalt	Umkarton [Stück]	Verkaufseinheit [Stück]	PG	TZ	Preis 1 Stück €
Meisterbox ClassicFast SK TG PZ 4,5-5,0	**562278**	4048962439847	20 x FSPII CZP 5,0x100 YC 20 x FSPII CZP 5,0x80 YC 30 x FSPII CZP 5,0x60 YC 20 x FSPII CZP 4,5x50 YC 20 x FSPII CZP 4,5x45 YC	10	1	190	L	**14,65**
Meisterbox ClassicFast SK TG PZ 4,0-6,0	**562281**	4048962439878	20 x FSPII CZP 6,0x80 YC 20 x FSPII CZP 5,0x70 YC 30 x FSPII CZP 5,0x60 YC 20 x FSPII CZP 4,5x50 YC 20 x FSPII CZP 4,0x40 YC	10	1	190	L	**14,65**
Meisterbox ClassicFast SK TG TX 4,5-5,0	**562276**	4048962439823	20 x FSPII CTP 5,0x100 BC 20 x FSPII CTP 5,0x80 BC 30 x FSPII CTP 5,0x60 BC 20 x FSPII CTP 4,5x50 BC 20 x FSPII CTP 4,5x45 BC	10	1	190	L	**14,65**
Meisterbox ClassicFast SK TG TX 4,0-6,0	**562280**	4048962439861	20 x FSPII CTP 6,0x80 BC 20 x FSPII CTP 5,0x70 BC 30 x FSPII CTP 5,0x60 BC 20 x FSPII CTP 4,5x50 BC 20 x FSPII CTP 4,0x40 BC	10	1	190	L	**14,65**

Terrassenschraube A2, Box inkl. Bit

Terrassenschraube A2, Box inkl. Bit

	Art.-Nr.	GTIN / EAN	Zulassung ETA	Inhalt	Umkarton [Stück]	Verkaufseinheit [Stück]	PG	TZ	Preis 1 Stück €
Artikelbezeichnung									
FTS-ST 5,0 x 60 A2P B200 Bit	**660613**	4048962115529	●	200 Terrassenschrauben A2 5,0 x 60, 1 Edelstahlbit TX 20	12	1	013	M	**45,05**

Art.-Nr.	Bezeichnung	Preis	PE	TZ	PG	Seite
053081	**2K PU 400 B2**	26,20	1	U	525	**166**
545868	**30 Sekundenkleber**	7,85	1	T	325	**209**
545857	**320 Kilo Kleber 200ml**	13,15	1	T	325	**209**
545861	**320 Kilo Kleber 80ml**	6,40	1	T	325	**209**
060260	**AD 12 x 40 GR**	51,15	100	A	190	**157**
060259	**AD 12 x 40 W**	51,15	100	A	190	**157**
088688	**ADM 10 W**	11,20	100	A	190	**116**
079697	**AG 10 x 25**	116,00	100	P	726	**306**
079696	**AG 8 x 25**	82,05	100	P	726	**306**
079675	**AHB**	3,45	1	P	717	**302**
538746	**AK 17**	41,85	100	A	790	**264**
538747	**AK 30**	48,85	100	A	790	**264**
538748	**AK 37**	55,85	100	A	790	**264**
080951	**AKM 10 CR**	355,20	100	A	190	**155**
080972	**AKM 10 W**	197,60	100	A	190	**155**
080952	**AKM 12 CR**	361,40	100	A	190	**155**
538738	**ALK 17 - 200**	10,80	1	P	724	**263**
538739	**ALK 17 - 300**	12,65	1	P	724	**263**
538740	**ALK 30 - 200**	16,05	1	P	724	**263**
538741	**ALK 30 - 300**	18,80	1	P	724	**263**
538742	**ALK 30 - 450**	23,65	1	P	724	**263**
538743	**ALK 37 - 300**	20,80	1	P	724	**263**
538744	**ALK 37 - 450**	26,05	1	P	724	**263**
538745	**ALK 37 - 600**	31,80	1	P	724	**263**
060186	**AM 10**	81,00	100	F	800	**147**
060187	**AM 12**	82,75	100	F	800	**147**
060188	**AM 14**	88,45	100	F	800	**147**
060189	**AM 16**	104,85	100	F	800	**147**
060190	**AM 18**	107,60	100	F	800	**147**
060191	**AM 20**	111,45	100	F	800	**147**
060192	**AM 22**	114,10	100	F	800	**147**
060193	**AM 24**	118,05	100	F	800	**147**
060194	**AM 26**	119,20	100	F	800	**147**
060195	**AM 28**	124,60	100	F	800	**147**
060196	**AM 30**	121,05	100	F	800	**147**
060209	**AM 32**	126,70	100	F	800	**147**
060210	**AM 34**	153,60	100	F	800	**147**
060211	**AM 37**	156,70	100	F	800	**147**
090849	**AM 40**	159,90	100	F	800	**147**
090850	**AM 50**	181,30	100	F	800	**147**
090851	**AM 63**	203,65	100	F	800	**147**
060185	**AM 8**	75,05	100	F	800	**147**
545772	**AMD 10 - 12**	102,00	100	F	800	**147**
545773	**AMD 14 - 16**	111,70	100	F	800	**147**
545774	**AMD 17 - 19**	135,85	100	F	800	**147**
545775	**AMD 20 - 23**	143,70	100	F	800	**147**
545776	**AMD 24 - 27**	150,20	100	F	800	**147**
059062	**ASL 6 x 100**	133,70	100	H	140	**118**
059063	**ASL 6 x 120**	149,75	100	H	140	**118**
059064	**ASL 6 x 150**	238,75	100	H	140	**118**
059061	**ASL 6 x 80**	117,55	100	H	140	**118**
567792	**Ausbläser groß rot AB G**	39,35	1	Z	590	**39**
530881	**Ausbläser klein AB K**	7,35	1	Z	310	**63**
545949	**Badkleber**	7,05	1	T	325	**208**
545953	**Bilderkralle**	6,00	1	T	325	**208**
537210	**BLR 100 M10**	590,35	100	P	726	**303**
064091	**BLR 100 M12**	498,00	100	P	726	**290**
087478	**BN 2,5 x 100**	2,05	100	A	805	**150**
087479	**BN 2,5 x 120**	3,50	100	A	805	**150**
087480	**BN 2,5 x 200**	5,05	100	A	805	**150**
087481	**BN 3,6 x 150**	4,70	100	A	805	**150**
019802	**BN 3,6 x 200**	6,10	100	A	805	**150**
037490	**BN 3,6 x 300**	8,30	100	A	805	**150**
087484	**BN 4,6 x 200**	6,40	100	A	805	**150**
037582	**BN 4,8 x 250**	8,25	100	A	805	**150**
087485	**BN 4,8 x 280**	11,70	100	A	805	**150**
037653	**BN 4,8 x 350**	14,70	100	A	805	**150**
037583	**BN 4,8 x 370**	17,00	100	A	805	**150**
037708	**BN 4,8 x 430**	18,95	100	A	805	**150**
087487	**BN 7,6 x 350**	35,40	100	A	805	**150**
037996	**BN 7,6 x 450**	45,20	100	A	805	**150**
037997	**BN 7,6 x 550**	55,80	100	A	805	**150**
037949	**BN 7,8 x 300**	30,40	100	A	805	**150**
038002	**BN 8,8 x 1168**	212,75	100	A	805	**150**
037998	**BN 8,8 x 760**	95,05	100	A	805	**150**
038000	**BN 8,8 x 810**	104,00	100	A	805	**150**
080654	**BO 120**	1.026,60	100	N	715	**152**
090819	**Bohrhilfe 3tlg.**	1.118,65	1	Z	590	**59**
545947	**Bohrlochretter**	7,75	1	T	325	**209**
554140	**Boilerbef. Ausleger 3/4“**	4.625,80	100	P	724	**152**
560901	**Breites Montageband**	15,40	1	T	325	**208**
078178	**BS Ø10**	19,80	1	Z	590	**39**
078179	**BS Ø12**	20,35	1	Z	590	**39**
078180	**BS Ø14**	21,05	1	Z	590	**39**
078181	**BS Ø16/18**	21,85	1	Z	590	**39**
052277	**BS Ø20/22**	23,00	1	Z	590	**52**
078182	**BS Ø24**	23,50	1	Z	590	**39**
097806	**BS Ø25**	23,65	1	Z	590	**39**
078183	**BS Ø28**	23,95	1	Z	590	**39**
078184	**BS Ø35**	24,90	1	Z	590	**52**
078177	**BS Ø8**	19,10	1	Z	590	**52**
015016	**BSM 10**	12,65	100	F	800	**147**
015017	**BSM 12**	13,30	100	F	800	**147**
015018	**BSM 14**	13,80	100	F	800	**147**
015093	**BSM 15**	14,25	100	F	800	**147**
060149	**BSM 16**	14,85	100	F	800	**147**
060150	**BSM 18**	17,90	100	F	800	**147**
060151	**BSM 20**	25,20	100	F	800	**147**
060152	**BSM 22**	27,90	100	F	800	**147**
060153	**BSM 24**	30,25	100	F	800	**147**
090839	**BSM 25**	34,30	100	F	800	**147**
096958	**BSM 26**	39,10	100	F	800	**147**
060155	**BSM 28**	43,05	100	F	800	**147**
015019	**BSM 30**	47,45	100	F	800	**147**
090840	**BSM 32**	59,40	100	F	800	**147**
060158	**BSM 37**	76,05	100	F	800	**147**
090841	**BSM 40**	86,05	100	F	800	**148**
015021	**BSM 42**	115,90	100	F	800	**148**
090842	**BSM 50**	133,65	100	F	800	**148**
015014	**BSM 6**	11,30	100	F	800	**147**
090843	**BSM 63**	196,90	100	F	800	**148**
015015	**BSM 8**	11,95	100	F	800	**147**
015068	**BSMD 10**	16,45	100	F	800	**148**
015069	**BSMD 12**	19,10	100	F	800	**148**
015070	**BSMD 14**	22,30	100	F	800	**148**
060169	**BSMD 16**	24,15	100	F	800	**148**
060170	**BSMD 18**	26,40	100	F	800	**148**
060171	**BSMD 20**	29,85	100	F	800	**148**
060172	**BSMD 22**	31,75	100	F	800	**148**
090844	**BSMD 25**	33,35	100	F	800	**148**
015076	**BSMD 26**	39,65	100	F	800	**148**
060175	**BSMD 28**	44,40	100	F	800	**148**
090845	**BSMD 32**	59,05	100	F	800	**148**
060178	**BSMD 37**	95,65	100	F	800	**148**
090846	**BSMD 40**	127,15	100	F	800	**148**
015081	**BSMD 42**	138,70	100	F	800	**148**
015082	**BSMD 47**	150,70	100	F	800	**148**
090847	**BSMD 50**	151,80	100	F	800	**148**
090848	**BSMD 63**	251,70	100	F	800	**148**
079535	**BSMZ 20**	52,40	100	F	800	**148**
079536	**BSMZ 24**	56,10	100	F	800	**148**
079537	**BSMZ 28**	84,95	100	F	800	**148**
060201	**BU M10 MH**	130,25	100	A	190	**155**
060204	**BU M12 MH**	182,60	100	A	190	**155**
060200	**BU M8 MH**	101,90	100	A	190	**155**
001490	**Bürste für Bohr-Ø 12**	14,65	1	Z	590	**57**
001491	**Bürste für Bohr-Ø 14**	16,05	1	Z	590	**57**
001492	**Bürste für Bohr-Ø 16**	16,70	1	Z	590	**57**
001493	**Bürste für Bohr-Ø 18**	18,10	1	Z	590	**57**
001494	**Bürste für Bohr-Ø 20**	19,40	1	Z	590	**57**
001495	**Bürste für Bohr-Ø 25**	20,70	1	Z	590	**57**
090063	**Bürste für Bohr-Ø 30**	32,60	1	Z	590	**57**
090071	**Bürste für Bohr-Ø 35**	34,50	1	Z	590	**57**
505061	**Bürste für Bohr-Ø 40**	62,10	1	Z	590	**57**
506254	**Bürste für Bohr-Ø 45**	64,30	1	Z	590	**57**
505062	**Bürste für Bohr-Ø 55**	68,05	1	Z	590	**57**
048980	**Bürstenset Ø14/20**	9,75	1	Z	590	**54**
048981	**Bürstenset Ø20/30**	17,45	1	Z	590	**54**
503317	**Crystal MS 290 ml**	28,15	1	U	22	**172**
053112	**DA 310 BR**	5,45	1	U	540	**170**
053111	**DA 310 GR**	5,45	1	U	540	**170**
053110	**DA 310 W**	5,45	1	U	540	**170**
008660	**DAD 1**	28,05	100	A	90	**161**
008663	**DAD 13**	47,40	100	A	90	**161**
008661	**DAD 4**	34,55	100	A	90	**161**
008662	**DAD 6**	39,85	100	A	90	**161**
570347	**Dämmstoffdübel FID II**	106,05	100	A	190	**134**
570348	**Dämmstoffdübel FID II**	5,20	1	T	300	**234**
570349	**Dämmstoffdübel FID II Plus**	141,50	100	A	190	**134**
570350	**Dämmstoffdübel FID II Plus**	4,60	1	T	300	**234**
563976	**DB S Pro - BH**	5,80	1	Z	590	**62**
563975	**DB S Pro - H**	10,50	1	Z	590	**62**
053095	**DBSA 310 BG**	13,50	1	U	540	**169**
053093	**DBSA 310 BR**	13,50	1	U	540	**169**
053092	**DBSA 310 GR**	13,50	1	U	540	**169**
512213	**DBSA 310 SLG**	13,50	1	U	540	**169**
053094	**DBSA 310 SW**	13,50	1	U	540	**169**
053090	**DBSA 310 TP**	13,50	1	U	540	**169**
053091	**DBSA 310 W**	13,50	1	U	540	**169**
053127	**DD SW**	11,60	1	U	990	**171**
049103	**DDK 310 TR**	11,10	1	U	990	**171**
534474	**DEC 310 ZGR**	7,75	1	U	990	**170**
524315	**DEC V-Düse**	6,05	1	U	590	**170**
545951	**Designhaken - 3 kg**	9,15	1	T	325	**208**
080940	**DHK 100**	55,60	100	A	900	**158**
080941	**DHK 120**	63,05	100	A	900	**158**
080949	**DHK 140**	81,85	100	A	900	**158**
512150	**DHK 160**	91,35	100	A	900	**158**
512151	**DHK 180**	100,90	100	A	900	**158**
512153	**DHK 200**	110,40	100	A	900	**158**
512154	**DHK 220**	126,85	100	A	900	**158**
080937	**DHK 40**	42,15	100	A	900	**158**
080895	**DHK 45/100**	69,85	100	A	900	**158**
080892	**DHK 45/40**	44,45	100	A	900	**158**
080893	**DHK 45/60**	50,55	100	A	900	**158**
080894	**DHK 45/80**	58,85	100	A	900	**158**
080938	**DHK 60**	45,30	100	A	900	**158**
080939	**DHK 80**	49,40	100	A	900	**158**
536256	**DHM 100**	87,05	100	F	900	**158**
536265	**DHM 100 A2**	228,80	100	F	900	**159**
536257	**DHM 130**	99,15	100	F	900	**158**
536266	**DHM 130 A2**	251,20	100	F	900	**159**
536258	**DHM 160**	120,60	100	F	900	**158**
536267	**DHM 160 A2**	302,45	100	F	900	**159**
536259	**DHM 210**	151,00	100	F	900	**158**
536268	**DHM 210 A2**	380,10	100	F	900	**159**
536260	**DHM 260**	196,10	100	F	900	**158**
536269	**DHM 260 A2**	522,15	100	F	900	**159**
536253	**DHM 40**	69,45	100	F	900	**158**
536262	**DHM 40 A2**	188,70	100	F	900	**159**
536254	**DHM 70**	77,00	100	F	900	**158**
536264	**DHM 70 A2**	207,30	100	F	900	**159**
046844	**DHM ADK BG**	15,90	100	A	190	**159**
046843	**DHM ADK GR**	15,90	100	A	190	**159**

Art.-Nr.	Bezeichnung	Preis	PE	TZ	PG	Seite
013330	DHM ADK W	15,90	100	A	190	159
053125	DHS 310 RB	19,80	1	U	990	169
044490	DHT 50/20 W	41,00	100	A	910	163
044491	DHT 50/40 W	45,95	100	A	910	163
044388	DHT S 100 W	69,70	100	N	910	163
044389	DHT S 120 W	79,35	100	N	910	163
516154	DHT S 150 W	127,75	100	N	910	163
044390	DHT S 30 W	51,80	100	N	910	163
044392	DHT S 50 W	53,50	100	N	910	163
044394	DHT S 70 W	57,95	100	N	910	163
044395	DHT S 80 W	65,30	100	N	910	163
545858	Dichtkleber 200ml	14,65	1	T	325	209
545862	Dichtkleber 80ml	7,05	1	T	325	209
043970	DIPK 10/100-120	88,10	100	A	910	163
043966	DIPK 10/10-30	52,05	100	A	910	163
043971	DIPK 10/120-140	101,00	100	A	910	163
043972	DIPK 10/140-160	105,15	100	A	910	163
043967	DIPK 10/40-60	60,60	100	A	910	163
043968	DIPK 10/60-80	69,80	100	A	910	163
043969	DIPK 10/80-100	76,90	100	A	910	163
041869	DIPK 8/100-120	84,20	100	A	910	163
041865	DIPK 8/20-40	48,55	100	A	910	163
041866	DIPK 8/40-60	57,65	100	A	910	163
041867	DIPK 8/60-80	67,35	100	A	910	163
041868	DIPK 8/80-100	74,35	100	A	910	163
512186	DMA 310 W	7,75	1	U	540	170
053121	DNS 310 TP	16,55	1	U	990	169
024648	DPF 60 - 105	261,25	100	P	726	303
079704	DPP 105	224,85	100	P	726	303
511956	Druckluftdüse D12 - D15	45,45	1	Z	590	59
511957	Druckluftdüse D16 - D19	48,75	1	Z	590	59
511958	Druckluftdüse D20 - D25	51,95	1	Z	590	59
511959	Druckluftdüse D30 - D35	70,50	1	Z	590	59
511960	Druckluftdüse D40 - D55	119,90	1	Z	590	59
093286	Druckluft-Reinigungsgerät	119,65	1	Z	590	53
059456	Druckluft-Reinigungsgerät ABP	165,95	1	Z	590	39
542992	D-S HM 10/135/200	5,45	1	Z	490	180
542982	D-S HM 10/67/120	3,05	1	Z	490	180
542993	D-S HM 12/135/200	5,85	1	Z	490	180
542983	D-S HM 12/85/150	4,00	1	Z	490	180
542985	D-S HM 14/85/150	6,05	1	Z	490	180
542987	D-S HM 16/85/150	8,30	1	Z	490	180
542988	D-S HM 18/100/160	10,40	1	Z	490	180
542989	D-S HM 20/100/160	12,10	1	Z	490	181
542977	D-S HM 4/38/75	1,90	1	Z	490	180
542978	D-S HM 5/44/85	2,00	1	Z	490	180
542979	D-S HM 6/54/100	2,10	1	Z	490	180
542980	D-S HM 7/54/100	2,45	1	Z	490	180
542991	D-S HM 8/135/200	4,85	1	Z	490	180
542981	D-S HM 8/67/120	2,60	1	Z	490	180
543027	D-S Set 3-10 mm	16,70	1	Z	490	182
543025	D-S Set 4-10 mm	12,30	1	Z	490	182
512185	DSA 310 W	7,75	1	U	540	170
545146	D-SDX 10/70/120	5,35	1	Z	490	181
545148	D-SDX 12/90/150	6,85	1	Z	490	181
545141	D-SDX 5/50/85	2,80	1	Z	490	181
545144	D-SDX 6/60/100	3,10	1	Z	490	181
545145	D-SDX 8/80/120	4,20	1	Z	490	181
545507	D-SDX Set 5-12 mm	21,70	1	Z	490	181
512211	DSSA 310 AN	12,80	1	U	540	169
053103	DSSA 310 BG	12,80	1	U	540	169
053105	DSSA 310 DG	12,80	1	U	540	169
512208	DSSA 310 FUG	12,80	1	U	540	169
053102	DSSA 310 GR	12,80	1	U	540	169
512210	DSSA 310 MA	12,80	1	U	540	169
512209	DSSA 310 SAG	12,80	1	U	540	169
058530	DSSA 310 SG	12,80	1	U	540	169
053120	DSSA 310 SW	12,80	1	U	540	169
053100	DSSA 310 TP	12,80	1	U	540	169
053101	DSSA 310 W	12,80	1	U	540	169
090745	DT 110	75,25	100	A	910	159
008690	DT 140	95,15	100	A	910	159
044317	DT 60/10	40,35	100	A	910	159
008889	DT 90	52,65	100	A	910	159
080957	DT 90/4	41,05	100	A	910	159
080958	DT 90/8	42,90	100	A	910	159
088805	DTM 60/10 A4	127,45	100	F	910	160
044318	DTM 70/10	50,65	100	F	910	160
536261	DTM 80	46,50	100	F	910	160
536271	DTM 80 A2	145,25	100	F	910	160
561649	D-U Hex Set 5-12 mm	41,65	1	Z	490	182
545677	DuoBlade	46,00	100	A	165	240
545675	DuoBlade	41,85	100	A	165	141
545683	DuoBlade K NV	6,35	1	T	300	240
545676	DuoBlade S	63,60	100	N	165	141
545678	DuoBlade S	69,85	100	N	165	240
545684	DuoBlade S K NV	6,35	1	T	300	240
535456	DuoPower 10 x 50	22,50	100	A	107	121
541921	DuoPower 10 x 50 Dose	14,25	1	Z	190	130
534995	DuoPower 10 x 50 K NV	3,65	1	T	300	211
535015	DuoPower 10 x 50 OH K NV	4,10	1	T	300	214
535483	DuoPower 10 x 50 RH G K NV	4,15	1	T	300	213
535484	DuoPower 10 x 50 RH G N K NV	4,15	1	T	300	214
535004	DuoPower 10 x 50 RH K NV	4,10	1	T	300	213
535461	DuoPower 10 x 50 S	79,80	100	N	107	122
535488	DuoPower 10 x 50 S A4 K NV	4,15	1	T	300	214
534999	DuoPower 10 x 50 S K NV	3,65	1	T	300	212
535002	DuoPower 10 x 50 WH K NV	4,10	1	T	300	213
538252	DuoPower 10 x 80	39,85	100	A	107	121
537652	DuoPower 10 x 80 K NV	3,65	1	T	300	211
538257	DuoPower 10 x 80 S	99,30	100	N	107	122
538253	DuoPower 12 x 60	34,15	100	A	107	121
537654	DuoPower 12 x 60 K NV	3,65	1	T	300	211
538258	DuoPower 12 x 60 S	95,35	100	N	107	122
537665	DuoPower 12 x 60 S K NV	3,65	1	T	300	212
538254	DuoPower 14 x 70	63,15	100	A	107	121
537655	DuoPower 14 x 70 K NV	3,65	1	T	300	211
538259	DuoPower 14 x 70 S	157,10	100	N	107	122
537666	DuoPower 14 x 70 S K NV	3,65	1	T	300	212
535452	DuoPower 5 x 25	5,90	100	A	107	121
534992	DuoPower 5 x 25 K NV	3,65	1	T	300	211
535458	DuoPower 5 x 25 S	23,40	100	N	107	122
534996	DuoPower 5 x 25 S K NV	3,65	1	T	300	211
535462	DuoPower 5 x 25 S PH	23,40	100	N	107	122
535478	DuoPower 5 x 25 S PH K NV	3,65	1	T	300	212
535453	DuoPower 6 x 30	8,25	100	A	107	121
535981	DuoPower 6 x 30 Dose	17,45	1	Z	190	130
534993	DuoPower 6 x 30 K NV	3,65	1	T	300	211
535005	DuoPower 6 x 30 OH K NV	4,10	1	T	300	214
535958	DuoPower 6 x 30 RB K NV	3,70	1	T	300	213
535013	DuoPower 6 x 30 RH K NV	4,35	1	T	300	213
535481	DuoPower 6 x 30 RH N K NV	4,10	1	T	300	213
535459	DuoPower 6 x 30 S	26,40	100	N	107	122
535486	DuoPower 6 x 30 S A2 K NV	4,15	1	T	300	214
563784	DuoPower 6 x 30 S Ind K	5,60	1	T	300	122
534997	DuoPower 6 x 30 S K NV	3,65	1	T	300	211
535463	DuoPower 6 x 30 S PH	26,40	100	N	107	122
535479	DuoPower 6 x 30 S PH K NV	3,65	1	T	300	212
545838	DuoPower 6 x 30 S PH TX	26,40	100	N	107	122
535000	DuoPower 6 x 30 WH K NV	4,10	1	T	300	213
538250	DuoPower 6 x 50	13,65	100	A	107	121
537650	DuoPower 6 x 50 K NV	3,65	1	T	300	211
538255	DuoPower 6 x 50 S	42,20	100	N	107	122
537670	DuoPower 6 x 50 S A2 K NV	4,15	1	T	300	214
537660	DuoPower 6 x 50 S K NV	3,65	1	T	300	211
538260	DuoPower 6 x 50 S PH	42,20	100	N	107	122
558330	DuoPower 6 x 50 S PH K	3,65	1	T	300	212
536248	DuoPower 6,8,10 K NV	7,70	1	T	300	215
536249	DuoPower 6,8,10 S K NV	10,60	1	T	300	215
535455	DuoPower 8 x 40	11,95	100	A	107	121
535982	DuoPower 8 x 40 Dose	10,95	1	Z	190	130
534994	DuoPower 8 x 40 K NV	3,65	1	T	300	211
535006	DuoPower 8 x 40 OH K NV	4,10	1	T	300	214
535959	DuoPower 8 x 40 RB K NV	3,70	1	T	300	213
535003	DuoPower 8 x 40 RH K NV	4,35	1	T	300	213
535482	DuoPower 8 x 40 RH N K NV	4,10	1	T	300	213
535460	DuoPower 8 x 40 S	38,95	100	N	107	122
535487	DuoPower 8 x 40 S A2 K NV	4,15	1	T	300	214
563785	DuoPower 8 x 40 S Ind K	5,60	1	T	300	122
534998	DuoPower 8 x 40 S K NV	3,65	1	T	300	212
535464	DuoPower 8 x 40 S PH	38,95	100	N	107	122
535480	DuoPower 8 x 40 S PH K NV	3,65	1	T	300	212
535001	DuoPower 8 x 40 WH K NV	4,35	1	T	300	213
538251	DuoPower 8 x 65	21,20	100	A	107	121
537651	DuoPower 8 x 65 K NV	3,65	1	T	300	211
538256	DuoPower 8 x 65 S	69,70	100	N	107	122
543796	DuoPower 8 x 65 S A2 K NV	4,15	1	T	300	214
537664	DuoPower 8 x 65 S K NV	3,65	1	T	300	212
538261	DuoPower 8 x 65 S PH	69,70	100	N	107	122
558331	DuoPower 8 x 65 S PH K	3,65	1	T	300	212
564792	DuoPower ETA 10 x 50 Sicherheitsschraube	83,05	100	N	107	121
564789	DuoPower ETA 8 x 40 FPF II	40,50	100	N	107	121
564790	DuoPower ETA 8 x 40 Sicherheitsschraube	50,30	100	N	107	121
557727	DuoSeal 6 x 38 S PH TX A2	79,70	100	N	107	123
557731	DuoSeal 6 x 38 S PH TX A2 K NV	4,40	1	T	300	216
557728	DuoSeal 8 x 48 S PH TX A2	107,55	100	N	107	123
557732	DuoSeal 8 x 48 S PH TX A2 K NV	4,40	1	T	300	216
562168	DuoXpand 10 x 100 FUS	178,60	100	B	127	106
562176	DuoXpand 10 x 100 FUS R	595,50	100	C	127	107
562156	DuoXpand 10 x 100 T	166,70	100	B	127	106
562164	DuoXpand 10 x 100 T R	559,15	100	C	127	106
562169	DuoXpand 10 x 120 FUS	199,60	100	B	127	106
562177	DuoXpand 10 x 120 FUS R	700,10	100	C	127	107
562157	DuoXpand 10 x 120 T	185,75	100	B	127	106
562165	DuoXpand 10 x 120 T R	656,35	100	C	127	106
562170	DuoXpand 10 x 140 FUS	227,40	100	B	127	107
562178	DuoXpand 10 x 140 FUS R	822,10	100	C	127	107
562158	DuoXpand 10 x 140 T	212,50	100	B	127	106
562166	DuoXpand 10 x 140 T R	771,20	100	C	127	106
562171	DuoXpand 10 x 160 FUS	303,00	100	B	127	107
562159	DuoXpand 10 x 160 T	282,00	100	B	127	106
562172	DuoXpand 10 x 180 FUS	415,80	100	B	127	107
562160	DuoXpand 10 x 180 T	387,85	100	B	127	106
562173	DuoXpand 10 x 200 FUS	579,20	100	B	127	107
562161	DuoXpand 10 x 200 T	541,50	100	B	127	106
562174	DuoXpand 10 x 230 FUS	709,20	100	B	127	107
562162	DuoXpand 10 x 230 T	659,35	100	B	127	106
562167	DuoXpand 10 x 80 FUS	161,80	100	B	127	106
562175	DuoXpand 10 x 80 FUS R	501,00	100	C	127	107
562155	DuoXpand 10 x 80 T	150,90	100	B	127	106
562163	DuoXpand 10 x 80 T R	471,50	100	C	127	106
562191	DuoXpand 10x100 FUS K	5,85	1	T	300	226
562186	DuoXpand 10x100 T K	5,85	1	T	300	226
562192	DuoXpand 10x120 FUS K	6,65	1	T	300	226
562187	DuoXpand 10x120 T K	6,65	1	T	300	226
562193	DuoXpand 10x140 FUS K	7,45	1	T	300	226
562188	DuoXpand 10x140 T K	7,45	1	T	300	226
562194	DuoXpand 10x160 FUS K	9,40	1	T	300	226
562189	DuoXpand 10x160 T K	9,40	1	T	300	226
562190	DuoXpand 10x80 FUS K	5,60	1	T	300	226

Art.-Nr.	Bezeichnung	Preis	PE	TZ	PG	Seite
562185	DuoXpand 10x80 T K	5,60	1	T	300	226
562153	DuoXpand 8 x 100 FUS	143,85	100	B	127	106
562150	DuoXpand 8 x 100 T	136,60	100	B	127	106
562154	DuoXpand 8 x 120 FUS	168,45	100	B	127	106
562151	DuoXpand 8 x 120 T	157,10	100	B	127	106
562152	DuoXpand 8 x 80 FUS	120,40	100	B	127	106
562149	DuoXpand 8 x 80 T	113,55	100	B	127	106
562183	DuoXpand 8x100 FUS K	5,85	1	T	300	226
562180	DuoXpand 8x100 T K	5,85	1	T	300	226
562184	DuoXpand 8x120 FUS K	6,40	1	T	300	226
562181	DuoXpand 8x120 T K	6,40	1	T	300	226
562182	DuoXpand 8x80 FUS K	5,60	1	T	300	226
562179	DuoXpand 8x80 T K	5,60	1	T	300	226
047240	DVN 15	69,80	100	F	910	164
047243	DVN 30	86,95	100	F	910	164
551442	D-WFo Set	69,80	1	Z	490	183
551424	D-WL Set 230 mm	78,70	1	Z	490	183
551425	D-WL Set 320 mm	110,20	1	Z	490	183
551426	D-WL Set 460 mm	141,65	1	Z	490	183
551427	D-WL Set 600 mm	198,20	1	Z	490	183
536609	D-WS Set 3-10 mm	13,60	1	Z	490	183
536608	D-WS Set 4-10 mm	10,60	1	Z	490	183
568785	Dynamik Set M16	414,60	100	H	590	72
568788	Dynamik Set M16 R	1.700,45	100	K	590	72
568786	Dynamik Set M20	744,95	100	H	590	72
568789	Dynamik Set M20 R	2.965,90	100	K	590	72
568787	Dynamik Set M24	1.022,55	100	H	590	72
568790	Dynamik Set M24 R	4.016,50	100	K	590	72
532232	EA II M 10 x 25	64,20	100	H	230	90
048332	EA II M 10 x 30	75,50	100	H	230	90
048339	EA II M 10 x 40	96,90	100	H	230	90
048414	EA II M 10 x 40 R	614,15	100	K	230	91
532233	EA II M 12 x 25	101,90	100	H	230	90
048406	EA II M 12 x 50	145,55	100	H	230	90
048407	EA II M 12 x 50 D	148,15	100	H	230	90
048415	EA II M 12 x 50 R	1.069,60	100	K	230	91
048408	EA II M 16 x 65	254,80	100	H	230	90
048416	EA II M 16 x 65 R	2.901,75	100	K	230	91
048409	EA II M 20 x 80	454,75	100	H	230	90
048417	EA II M 20 x 80 R	4.941,50	100	K	230	91
532230	EA II M 6 x 25	42,35	100	H	230	90
048264	EA II M 6 x 30	47,05	100	H	230	90
048410	EA II M 6 x 30 R	412,45	100	K	230	91
532231	EA II M 8 x 25	53,00	100	H	230	90
048284	EA II M 8 x 30	62,45	100	H	230	90
048411	EA II M 8 x 30 R	476,65	100	K	230	91
048323	EA II M 8 x 40	85,50	100	H	230	90
048412	EA II M 8 x 40 R	549,65	100	K	230	91
500872	EA M 12 x 50 N D gvz	88,95	100	H	230	90
504585	EA-ST 12	5,65	1	Z	290	91
557918	EasyHook Angle DuoPower 10x50 K	4,45	1	T	300	217
557915	EasyHook Angle DuoPower 5x25 K	4,45	1	T	300	217
564168	EasyHook Angle DuoPower 6x30	96,30	100	N	107	217
557916	EasyHook Angle DuoPower 6x30 K	4,45	1	T	300	217
564169	EasyHook Angle DuoPower 8x40	113,25	100	N	107	217
557917	EasyHook Angle DuoPower 8x40 K	4,45	1	T	300	217
564172	EasyHook Loop DuoPower 6x30	96,30	100	N	107	217
557926	EasyHook Loop DuoPower 6x30 CCW K	5,50	1	T	300	217
564173	EasyHook Loop DuoPower 8x40	113,25	100	N	107	217
557927	EasyHook Loop DuoPower 8x40 CCW K	5,50	1	T	300	217
564170	EasyHook Round DuoPower 6x30	96,30	100	N	107	218
557923	EasyHook Round DuoPower 6x30 CCW K	5,50	1	T	300	217
564171	EasyHook Round DuoPower 8x40	113,25	100	N	107	218
557924	EasyHook Round DuoPower 8x40 CCW K	5,50	1	T	300	217
532608	EBB 10 x 25	50,05	1	Z	290	91
532609	EBB 12 x 25	51,45	1	Z	290	91
532610	EBB 15 x 25	60,30	1	Z	290	91
532607	EBB 8 x 25	48,90	1	Z	290	91
048212	ED 15	15,05	100	H	800	149
079815	ED 18	15,20	100	H	800	149
014570	ED 22	18,75	100	H	800	149
048487	EHS M 10 x 25/30 Plus	35,10	1	Z	290	91
044633	EHS M 10 x 40 Plus	35,25	1	Z	290	91
532568	EHS M 12 x 25 Plus	35,35	1	Z	290	91
044634	EHS M 12 x 50 Plus	35,50	1	Z	290	91
044635	EHS M 16 x 65 Plus	36,70	1	Z	290	91
044636	EHS M 20 x 80 Plus	46,75	1	Z	290	91
044630	EHS M 6 x 25/30 Plus	34,75	1	Z	290	91
044631	EHS M 8 x 25/30 Plus	34,85	1	Z	290	91
044632	EHS M 8 x 40 Plus	34,95	1	Z	290	91
553880	Einbruchsicherung Fenstergitter K	7,15	1	T	300	210
553879	Einbruchsicherung Lichtschacht K	6,00	1	T	300	210
538752	EMS 31	293,60	1	P	728	299
550806	EMS 41	89,25	1	A	728	299
048068	EMS M 10 x 25/30	41,95	1	Z	290	92
048070	EMS M 10 x 40	42,05	1	Z	290	92
532569	EMS M 12 x 25	42,20	1	Z	290	92
048071	EMS M 12 x 50	44,00	1	Z	290	92
048072	EMS M 16 x 65	73,50	1	Z	290	92
048073	EMS M 20 x 80	126,45	1	Z	290	92
048065	EMS M 6 x 25/30	35,65	1	Z	290	92
048066	EMS M 8 x 25/30	36,90	1	Z	290	92
048067	EMS M 8 x 40	41,40	1	Z	290	92
552060	Entleerbeutel FVC PB	98,60	1	Z	490	190
563239	Ersatzdüse D100	5,10	1	Z	990	170
542940	Ersatzstatikmischer	8,65	1	Z	590	136
552150	Ersatzteilset für SZE	2,90	1	Z	800	149
553717	Erweitertes Magazin FGC 100-M50	140,95	1	Z	490	101
024428	ETR 100 - 108	357,60	100	P	702	258
024429	ETR 102 - 114	379,05	100	P	702	258
024416	ETR 12 - 17	54,85	100	P	702	258
024430	ETR 121 - 127	439,40	100	P	702	258
024431	ETR 126 - 133	452,80	100	P	702	258
024432	ETR 131 - 140	620,65	100	P	702	258
024433	ETR 143 - 153	673,60	100	P	702	258
024417	ETR 15 - 21	57,45	100	P	702	258
024434	ETR 150 - 159	785,95	100	P	702	258
024435	ETR 168	806,10	100	P	702	258
024436	ETR 193,7	854,70	100	P	702	258
024418	ETR 20 - 27	65,50	100	P	702	258
024437	ETR 219	1.003,95	100	P	702	258
024419	ETR 26 - 34	71,20	100	P	702	258
024420	ETR 33 - 42	75,20	100	P	702	258
024421	ETR 40 - 49	102,35	100	P	702	258
024422	ETR 50 - 60	109,25	100	P	702	258
024423	ETR 60 - 70	167,70	100	P	702	258
024424	ETR 66 - 76	240,10	100	P	702	258
024425	ETR 70 - 82	247,20	100	P	702	258
024415	ETR 8 - 13	51,25	100	P	702	258
024426	ETR 80 - 90	262,60	100	P	702	258
024427	ETR 90 - 102	330,50	100	P	702	258
512256	EXA M8 K	143,80	100	H	210	79
558829	Express MS white 290 ml	23,30	1	U	22	172
059014	Express PU beige 310 ml	19,95	1	U	22	171
088674	F 10 M 112	120,90	100	F	140	116
088676	F 10 M 132	133,50	100	F	140	116
088678	F 10 M 152	147,35	100	F	140	116
088680	F 10 M 182	169,60	100	F	140	116
049147	F 10 M 182 B	12,10	1	T	300	230
061064	F 10 M 202	195,15	100	F	140	116
049148	F 10 M 202 B	13,45	1	T	300	230
088670	F 10 M 72	96,05	100	F	140	116
088672	F 10 M 92	108,35	100	F	140	116
088626	F 10 S 100	170,70	100	B	135	115
088627	F 10 S 120	187,55	100	B	135	115
088628	F 10 S 140	205,95	100	B	135	115
088629	F 10 S 165	274,05	100	B	135	115
088625	F 10 S 75	163,45	100	B	135	115
088664	F 8 M 112	118,70	100	F	140	116
088666	F 8 M 132	130,95	100	F	140	116
088660	F 8 M 72	93,95	100	F	140	116
088662	F 8 M 92	105,30	100	F	140	116
667005	FAB FPF ST YZ 245 P	16,80	1	L	190	377
077937	FABS	27,60	1	Z	290	72
547502	FAF 2	5,95	1	P	724	277
547512	FAF 2 A4	17,90	1	S	732	324
547508	FAF 2 fvz	7,10	1	P	724	315
547503	FAF 3	7,85	1	P	724	277
547509	FAF 3 fvz	9,35	1	P	724	315
547504	FAF 4	9,05	1	P	724	277
547513	FAF 4 A4	32,85	1	S	732	324
547510	FAF 4 fvz	10,50	1	P	724	315
547505	FAF 4/135°	8,02	1	P	724	277
547514	FAF 4/135° A4	26,30	1	S	732	324
547511	FAF 4/135° fvz	9,35	1	P	724	315
558881	FAFS 5 x 100 TX25	80,85	100	H	140	118
558882	FAFS 5 x 120 TX25	101,05	100	H	140	118
558879	FAFS 5 x 80 TX25	67,25	100	H	140	118
558880	FAFS 5 x 90 TX25	73,05	100	H	140	118
558883	FAFS Setzwerkzeug und Bit	686,95	100	Z	490	118
552063	Fahrbügel FVC PH	87,75	1	Z	490	190
042091	FAHTS 50/5,0	34,00	100	Z	910	164
092412	FAHTS 76/7,8	51,20	100	Z	910	164
532760	Fast & Fix weiß K NV	6,35	1	T	300	236
558793	FA-ST II Feder	3,75	1	Z	290	72
558790	FA-ST II M10	134,50	1	Z	290	72
558791	FA-ST II M12	134,50	1	Z	290	72
558792	FA-ST II M16	152,85	1	Z	290	72
558789	FA-ST II Set	323,90	1	Z	290	72
090920	FAZ II 10/10 K NV	5,70	1	T	300	241
532695	FAZ II 12/10 K NV	8,00	1	T	300	241
090919	FAZ II 8/10 K NV	4,50	1	T	300	241
564646	FAZ II Plus 10/10 GS gvz	197,90	100	H	200	68
564665	FAZ II Plus 10/10 GS R	738,00	100	K	205	70
564579	FAZ II Plus 10/10 gvz	157,40	100	H	200	67
564687	FAZ II Plus 10/10 H gvz	242,60	100	H	200	68
564691	FAZ II Plus 10/10 H R	907,50	100	K	205	70
564638	FAZ II Plus 10/10 HCR	3.185,75	100	Y	205	70
564681	FAZ II Plus 10/10 K GS gvz	178,05	100	H	200	71
564672	FAZ II Plus 10/10 K gvz	141,73	100	H	200	71
564677	FAZ II Plus 10/10 K R	595,29	100	K	205	71
564612	FAZ II Plus 10/10 R	661,37	100	K	205	69
564584	FAZ II Plus 10/100 gvz	328,50	100	H	200	67
564617	FAZ II Plus 10/100 R	1.314,80	100	K	205	69
564585	FAZ II Plus 10/160 gvz	449,50	100	H	200	67
564618	FAZ II Plus 10/160 R	1.744,55	100	K	205	69
564580	FAZ II Plus 10/20 gvz	173,63	100	H	200	67
564688	FAZ II Plus 10/20 H gvz	275,20	100	H	200	68
564692	FAZ II Plus 10/20 H R	989,70	100	K	205	70
564673	FAZ II Plus 10/20 K gvz	156,05	100	H	200	71
564678	FAZ II Plus 10/20 K R	614,39	100	K	205	71

Art.-Nr.	Bezeichnung	Preis	PE	TZ	PG	Seite
564613	FAZ II Plus 10/20 R	682,80	100	K	205	69
564647	FAZ II Plus 10/30 GS gvz	231,75	100	H	200	68
564666	FAZ II Plus 10/30 GS R	826,50	100	K	205	70
564581	FAZ II Plus 10/30 gvz	186,64	100	H	200	67
564639	FAZ II Plus 10/30 HCR	3.693,20	100	Y	205	70
564614	FAZ II Plus 10/30 R	749,23	100	K	205	69
564582	FAZ II Plus 10/50 gvz	231,30	100	H	200	67
564615	FAZ II Plus 10/50 R	916,35	100	K	205	69
564616	FAZ II Plus 10/70 R	1.131,20	100	K	205	69
564583	FAZ II Plus 10/80 gvz	279,10	100	H	200	67
564648	FAZ II Plus 12/10 GS gvz	294,35	100	H	200	68
564667	FAZ II Plus 12/10 GS R	1.074,70	100	K	205	70
564586	FAZ II Plus 12/10 gvz	254,17	100	H	200	67
564689	FAZ II Plus 12/10 H gvz	346,80	100	H	200	68
564693	FAZ II Plus 12/10 H R	1.301,35	100	K	205	70
564640	FAZ II Plus 12/10 HCR	4.678,40	100	Y	205	70
564682	FAZ II Plus 12/10 K GS gvz	264,95	100	H	200	71
564674	FAZ II Plus 12/10 K gvz	228,57	100	H	200	71
564679	FAZ II Plus 12/10 K R	895,36	100	K	205	71
564619	FAZ II Plus 12/10 R	1.004,90	100	K	205	69
564654	FAZ II Plus 12/100 GS gvz	641,50	100	H	200	68
564591	FAZ II Plus 12/100 gvz	557,95	100	H	200	67
564683	FAZ II Plus 12/100 HBS gvz	641,50	100	H	200	69
564624	FAZ II Plus 12/100 R	1.993,15	100	K	205	69
564655	FAZ II Plus 12/120 GS gvz	699,95	100	H	200	68
564684	FAZ II Plus 12/120 HBS gvz	699,95	100	H	200	69
564657	FAZ II Plus 12/140 GS gvz	784,50	100	H	200	68
564658	FAZ II Plus 12/160 GS gvz	812,30	100	H	200	68
564669	FAZ II Plus 12/160 GS R	2.367,15	100	K	205	70
564592	FAZ II Plus 12/160 gvz	672,80	100	H	200	67
564625	FAZ II Plus 12/160 R	2.191,65	100	K	205	69
564659	FAZ II Plus 12/180 GS gvz	923,45	100	H	200	68
564649	FAZ II Plus 12/20 GS gvz	315,25	100	H	200	68
564587	FAZ II Plus 12/20 gvz	260,27	100	H	200	67
564690	FAZ II Plus 12/20 H gvz	372,90	100	H	200	68
564694	FAZ II Plus 12/20 H R	1.370,50	100	K	205	70
564675	FAZ II Plus 12/20 K gvz	234,32	100	H	200	71
564680	FAZ II Plus 12/20 K R	921,44	100	K	205	71
564620	FAZ II Plus 12/20 R	1.023,61	100	K	205	69
564660	FAZ II Plus 12/200 GS gvz	988,20	100	H	200	68
564593	FAZ II Plus 12/200 gvz	834,95	100	H	200	67
564650	FAZ II Plus 12/30 GS gvz	338,90	100	H	200	68
564668	FAZ II Plus 12/30 GS R	1.192,40	100	K	205	70
564588	FAZ II Plus 12/30 gvz	276,65	100	H	200	67
564641	FAZ II Plus 12/30 HCR	5.291,30	100	Y	205	70
564621	FAZ II Plus 12/30 R	1.111,32	100	K	205	69
564651	FAZ II Plus 12/50 GS gvz	398,80	100	H	200	68
564589	FAZ II Plus 12/50 gvz	360,10	100	H	200	67
564622	FAZ II Plus 12/50 R	1.417,20	100	K	205	69
564623	FAZ II Plus 12/60 R	1.654,45	100	K	205	69
564652	FAZ II Plus 12/80 GS gvz	587,40	100	H	200	68
564590	FAZ II Plus 12/80 gvz	483,70	100	H	200	67
564597	FAZ II Plus 16/100 gvz	995,05	100	H	200	67
564630	FAZ II Plus 16/100 R	3.197,60	100	K	205	69
564661	FAZ II Plus 16/160 GS gvz	1.383,35	100	H	200	68
564670	FAZ II Plus 16/160 GS R	4.799,95	100	K	205	70
564598	FAZ II Plus 16/160 gvz	1.313,75	100	H	200	67
564685	FAZ II Plus 16/160 HBS gvz	1.383,35	100	H	200	69
564662	FAZ II Plus 16/200 GS gvz	1.559,00	100	H	200	68
564599	FAZ II Plus 16/200 gvz	1.492,95	100	H	200	67
564686	FAZ II Plus 16/200 HBS gvz	1.559,00	100	H	200	69
564595	FAZ II Plus 16/25 gvz	593,19	100	H	200	67
564642	FAZ II Plus 16/25 HCR	10.960,35	100	Y	205	70
564627	FAZ II Plus 16/25 R	2.246,61	100	K	205	69
564600	FAZ II Plus 16/250 gvz	1.610,45	100	H	200	67
564601	FAZ II Plus 16/300 gvz	1.840,55	100	H	200	67
564594	FAZ II Plus 16/5 gvz	502,40	100	H	200	67
564626	FAZ II Plus 16/5 R	1.905,70	100	K	205	69

Art.-Nr.	Bezeichnung	Preis	PE	TZ	PG	Seite
564596	FAZ II Plus 16/50 gvz	733,15	100	H	200	67
564643	FAZ II Plus 16/50 HCR	12.273,60	100	Y	205	70
564628	FAZ II Plus 16/50 R	2.723,85	100	K	205	69
564629	FAZ II Plus 16/60 R	3.000,90	100	K	205	69
564604	FAZ II Plus 20/160 gvz	2.484,55	100	H	200	67
564602	FAZ II Plus 20/30 gvz	1.273,20	100	H	200	67
564631	FAZ II Plus 20/30 R	4.983,00	100	K	205	69
564603	FAZ II Plus 20/60 gvz	1.641,65	100	H	200	67
564632	FAZ II Plus 20/60 R	5.597,70	100	K	205	69
564605	FAZ II Plus 24/30 gvz	2.982,10	100	H	200	67
564633	FAZ II Plus 24/30 R	8.149,90	100	K	205	69
564606	FAZ II Plus 24/60 gvz	3.338,40	100	H	200	67
564634	FAZ II Plus 24/60 R	9.151,10	100	K	205	69
564572	FAZ II Plus 6/10 gvz	119,50	100	H	200	67
564607	FAZ II Plus 6/10 R	468,25	100	K	205	69
564573	FAZ II Plus 6/20 gvz	142,30	100	H	200	67
564608	FAZ II Plus 6/20 R	542,95	100	K	205	69
564644	FAZ II Plus 8/10 GS gvz	150,60	100	H	200	68
564663	FAZ II Plus 8/10 GS R	629,60	100	K	205	70
564574	FAZ II Plus 8/10 gvz	130,93	100	H	200	67
564635	FAZ II Plus 8/10 HCR	2.742,50	100	Y	205	70
564609	FAZ II Plus 8/10 R	600,45	100	K	205	69
564577	FAZ II Plus 8/100 gvz	256,20	100	H	200	67
564578	FAZ II Plus 8/160 gvz	494,40	100	H	200	67
564645	FAZ II Plus 8/30 GS gvz	182,70	100	H	200	68
564664	FAZ II Plus 8/30 GS R	734,65	100	K	205	70
564575	FAZ II Plus 8/30 gvz	165,05	100	H	200	67
564636	FAZ II Plus 8/30 HCR	3.101,90	100	Y	205	70
564610	FAZ II Plus 8/30 R	715,30	100	K	205	69
564671	FAZ II Plus 8/5 K gvz	122,00	100	H	200	71
564676	FAZ II Plus 8/5 K R	543,90	100	K	205	71
564576	FAZ II Plus 8/50 gvz	202,80	100	H	200	67
564637	FAZ II Plus 8/50 HCR	3.451,30	100	Y	205	70
564611	FAZ II Plus 8/50 R	869,75	100	K	205	69
552603	FBC-28/15-M10x30-8.8-HDG	139,15	100	P	790	199
552604	FBC-28/15-M10x40-8.8-HDG	150,00	100	P	790	199
552605	FBC-28/15-M12x30-8.8-HDG	173,90	100	P	790	199
552606	FBC-28/15-M12x40-8.8-HDG	190,20	100	P	790	199
552607	FBC-28/15-M12x60-8.8-HDG	204,35	100	P	790	199
552609	FBC-28/15-M12x80-8.8-HDG	243,45	100	P	790	199
552600	FBC-28/15-M8x40-8.8-HDG	123,90	100	P	790	199
552610	FBC-38/17-M10x30-8.8-HDG	169,55	100	P	790	199
552613	FBC-38/17-M10x40-8.8-HDG	176,10	100	P	790	199
552616	FBC-38/17-M10x60-8.8-HDG	218,45	100	P	790	199
552619	FBC-38/17-M10x80-8.8-HDG	244,55	100	P	790	199
552622	FBC-38/17-M12x40-8.8-HDG	204,35	100	P	790	199
552623	FBC-38/17-M12x60-8.8-HDG	250,00	100	P	790	199
552624	FBC-38/17-M12x80-8.8-HDG	271,70	100	P	790	199
552625	FBC-38/17-M16x50-8.8-HDG	309,75	100	P	790	199
552626	FBC-38/17-M16x80-8.8-HDG	356,50	100	P	790	199
552637	FBC-40/22-M12x100-8.8-HDG	281,50	100	P	790	200
552627	FBC-40/22-M12x40-8.8-HDG	210,85	100	P	790	200
552628	FBC-40/22-M12x50-8.8-HDG	238,00	100	P	790	200
552629	FBC-40/22-M12x60-8.8-HDG	260,85	100	P	790	200
552630	FBC-40/22-M12x80-8.8-HDG	266,30	100	P	790	200
552657	FBC-40/22-M16x100-8.8-HDG	449,95	100	P	790	200
552650	FBC-40/22-M16x50-8.8-HDG	358,65	100	P	790	200
552655	FBC-40/22-M16x60-8.8-HDG	368,45	100	P	790	200
552656	FBC-40/22-M16x80-8.8-HDG	388,00	100	P	790	200
552667	FBC-50/30-M12x100-8.8-HDG	339,10	100	P	790	200
552658	FBC-50/30-M12x40-8.8-HDG	243,45	100	P	790	200
552659	FBC-50/30-M12x50-8.8-HDG	298,90	100	P	790	200
552661	FBC-50/30-M12x60-8.8-HDG	255,40	100	P	790	200
552663	FBC-50/30-M12x80-8.8-HDG	272,80	100	P	790	200
552675	FBC-50/30-M16x100-8.8-HDG	495,60	100	P	790	200
552676	FBC-50/30-M16x125-8.8-HDG	532,55	100	P	790	200
552669	FBC-50/30-M16x50-8.8-HDG	418,40	100	P	790	200
552671	FBC-50/30-M16x60-8.8-HDG	434,70	100	P	790	200

Art.-Nr.	Bezeichnung	Preis	PE	TZ	PG	Seite
552673	FBC-50/30-M16x80-8.8-HDG	464,05	100	P	790	200
552679	FBC-50/30-M20x100-8.8-HDG	701,00	100	P	790	201
552684	FBC-50/30-M20x125-8.8-HDG	766,20	100	P	790	201
552686	FBC-50/30-M20x200-8.8-HDG	815,10	100	P	790	201
552677	FBC-50/30-M20x60-8.8-HDG	596,65	100	P	790	201
552678	FBC-50/30-M20x80-8.8-HDG	652,05	100	P	790	201
552691	FBC-N-50/30-M20x100-8.8-HDG	735,75	100	P	790	201
552693	FBC-N-50/30-M20x125-8.8-HDG	804,20	100	P	790	201
552699	FBC-N-50/30-M20x200-8.8-HDG	855,30	100	P	790	201
552689	FBC-N-50/30-M20x60-8.8-HDG	626,00	100	P	790	201
552690	FBC-N-50/30-M20x80-8.8-HDG	684,70	100	P	790	201
552700	FBC-S-29/20-M12x40-8.8-HDG	222,80	100	P	790	202
552704	FBC-S-29/20-M12x50-8.8-HDG	233,70	100	P	790	202
552705	FBC-S-29/20-M12x60-8.8-HDG	245,65	100	P	790	202
552711	FBC-S-29/20-M12x80-8.8-HDG	270,65	100	P	790	202
552712	FBC-S-38/23-M12x40-8.8-HDG	205,40	100	P	790	202
552713	FBC-S-38/23-M12x50-8.8-HDG	255,40	100	P	790	202
552714	FBC-S-38/23-M12x60-8.8-HDG	266,30	100	P	790	202
552718	FBC-S-38/23-M12x80-8.8-HDG	291,25	100	P	790	202
552721	FBC-S-38/23-M16x100-8.8-HDG	521,65	100	P	790	202
552719	FBC-S-38/23-M16x40-8.8-HDG	313,00	100	P	790	202
552720	FBC-S-38/23-M16x60-8.8-HDG	430,40	100	P	790	202
558178	FBH Bithalter	8,15	1	Z	420	186
040827	FBN II 10/10	136,50	100	H	240	75
507579	FBN II 10/10 HDG	389,40	100	H	240	78
040947	FBN II 10/10 K	133,05	100	H	240	76
507558	FBN II 10/10 R	495,25	100	K	241	77
040943	FBN II 10/100	251,95	100	H	240	75
507583	FBN II 10/100 HDG	519,15	100	H	240	78
507562	FBN II 10/100 R	1.011,20	100	K	241	77
040944	FBN II 10/140	326,25	100	H	240	75
040945	FBN II 10/160	359,35	100	H	240	75
040851	FBN II 10/20	150,15	100	H	240	75
507559	FBN II 10/20 R	512,25	100	K	241	77
040854	FBN II 10/30	161,95	100	H	240	75
507580	FBN II 10/30 HDG	410,45	100	H	240	78
507560	FBN II 10/30 R	563,60	100	K	241	77
040946	FBN II 10/5 K	128,40	100	H	240	75
508013	FBN II 10/5 K HDG	357,80	100	H	240	78
508010	FBN II 10/5 K R	491,55	100	K	241	77
040855	FBN II 10/50	186,65	100	H	240	75
507582	FBN II 10/50 HDG	447,65	100	H	240	78
507561	FBN II 10/50 R	703,20	100	K	241	77
040931	FBN II 10/70	229,25	100	H	240	75
040950	FBN II 12/10	207,35	100	H	240	75
507589	FBN II 12/10 HDG	492,05	100	H	240	78
045273	FBN II 12/10 K	203,00	100	H	240	76
507563	FBN II 12/10 R	748,55	100	K	241	77
045266	FBN II 12/100	440,00	100	H	240	75
045579	FBN II 12/100 GS	478,55	100	H	240	76
507596	FBN II 12/100 HDG	871,60	100	H	240	78
507567	FBN II 12/100 R	1.498,35	100	K	241	77
045267	FBN II 12/120	465,45	100	H	240	75
045580	FBN II 12/120 GS	512,35	100	H	240	76

Art.-Nr.	Bezeichnung	Preis	PE	TZ	PG	Seite
045268	FBN II 12/140	488,35	100	H	240	75
045581	FBN II 12/140 GS	535,25	100	H	240	76
045269	FBN II 12/160	527,85	100	H	240	75
045583	FBN II 12/160 GS	574,75	100	H	240	76
045584	FBN II 12/180 GS	656,75	100	H	240	76
044558	FBN II 12/20	225,35	100	H	240	75
507564	FBN II 12/20 R	770,30	100	K	241	77
045585	FBN II 12/200 GS	698,55	100	H	240	76
561542	FBN II 12/200 R	3.423,20	100	K	241	77
045586	FBN II 12/250 GS	915,30	100	H	240	76
045263	FBN II 12/30	243,20	100	H	240	75
507591	FBN II 12/30 HDG	545,55	100	H	240	78
045274	FBN II 12/30 K	238,05	100	H	240	76
507565	FBN II 12/30 R	837,40	100	K	241	77
045272	FBN II 12/5 K	197,15	100	H	240	76
508014	FBN II 12/5 K HDG	454,55	100	H	240	78
508011	FBN II 12/5 K R	741,90	100	K	241	77
045264	FBN II 12/50	298,40	100	H	240	75
507592	FBN II 12/50 HDG	645,65	100	H	240	78
507566	FBN II 12/50 R	1.030,75	100	K	241	77
045265	FBN II 12/80	394,15	100	H	240	75
045578	FBN II 12/80 GS	442,90	100	H	240	76
507568	FBN II 16/10 R	1.621,65	100	K	241	77
045567	FBN II 16/100	797,45	100	H	240	75
045588	FBN II 16/100 GS	876,80	100	H	240	76
507554	FBN II 16/100 HDG	1.299,60	100	H	240	78
045568	FBN II 16/140	968,75	100	H	240	75
045590	FBN II 16/140 GS	1.064,95	100	H	240	76
045571	FBN II 16/15 K	411,85	100	H	240	76
507597	FBN II 16/15 K HDG	712,55	100	H	240	78
508745	FBN II 16/15 K R	1.574,55	100	K	241	77
045569	FBN II 16/160	1.034,90	100	H	240	75
045591	FBN II 16/160 GS	1.142,35	100	H	240	76
045570	FBN II 16/200	1.238,70	100	H	240	75
045593	FBN II 16/200 GS	1.349,90	100	H	240	76
045564	FBN II 16/25	461,45	100	H	240	75
507598	FBN II 16/25 HDG	812,05	100	H	240	78
045572	FBN II 16/25 K	450,15	100	H	240	76
507569	FBN II 16/25 R	1.583,75	100	K	241	77
052192	FBN II 16/250 GS	1.658,80	100	H	240	76
052204	FBN II 16/300 GS	1.831,65	100	H	240	76
045565	FBN II 16/50	622,65	100	H	240	75
507553	FBN II 16/50 HDG	975,80	100	H	240	78
507570	FBN II 16/50 R	2.046,15	100	K	241	77
045566	FBN II 16/80	770,25	100	H	240	75
045577	FBN II 20/10 K	1.031,30	100	H	240	76
045576	FBN II 20/120	2.029,60	100	H	240	75
045573	FBN II 20/30	1.073,00	100	H	240	75
508015	FBN II 20/30 HDG	2.156,90	100	H	240	78
507571	FBN II 20/30 R	3.797,55	100	K	241	77
045574	FBN II 20/60	1.393,80	100	H	240	75
507572	FBN II 20/60 R	5.583,75	100	K	241	77
045575	FBN II 20/80	1.665,70	100	H	240	75
505527	FBN II 6/10	100,40	100	H	240	74
505532	FBN II 6/10 R	341,75	100	K	241	77
505528	FBN II 6/30	116,70	100	H	240	74
505535	FBN II 6/30 R	368,55	100	K	241	77
505526	FBN II 6/5	97,50	100	H	240	74
040664	FBN II 8/10	107,25	100	H	240	74
507575	FBN II 8/10 HDG	255,30	100	H	240	78
040807	FBN II 8/10 K	105,05	100	H	240	75
507555	FBN II 8/10 R	427,70	100	K	241	77
040783	FBN II 8/100	209,15	100	H	240	75
040669	FBN II 8/20	122,10	100	H	240	74
040700	FBN II 8/30	132,45	100	H	240	74
507576	FBN II 8/30 HDG	296,60	100	H	240	78
507556	FBN II 8/30 R	476,05	100	K	241	77
040662	FBN II 8/5	106,35	100	H	240	74
040806	FBN II 8/5 K	104,45	100	H	240	75
508012	FBN II 8/5 K HDG	243,20	100	H	240	78
508007	FBN II 8/5 K R	381,10	100	K	241	77
040771	FBN II 8/50	152,85	100	H	240	74
507577	FBN II 8/50 HDG	334,05	100	H	240	78
507557	FBN II 8/50 R	575,40	100	K	241	77
040777	FBN II 8/70	174,00	100	H	240	75
507578	FBN II 8/70 HDG	381,30	100	H	240	78
536887	FBS II 10x100 45/35/15 SK	178,65	100	H	250	97
543585	FBS II 10x100 45/35/15 SK R	930,35	100	K	250	98
536862	FBS II 10x100 45/35/15 US	183,40	100	H	250	96
543573	FBS II 10x100 45/35/15 US R	838,55	100	K	250	98
536888	FBS II 10x120 65/55/35 SK	194,25	100	H	250	97
543586	FBS II 10x120 65/55/35 SK R	974,50	100	K	250	98
536863	FBS II 10x120 65/55/35 US	202,60	100	H	250	96
543574	FBS II 10x120 65/55/35 US R	907,60	100	K	250	98
558236	FBS II 10x140 85/75/55 SK	251,65	100	H	250	97
536864	FBS II 10x140 85/75/55 US	222,30	100	H	250	96
558243	FBS II 10x140 85/75/55 US R	984,05	100	K	250	98
558237	FBS II 10x160 105/95/75 SK	276,30	100	H	250	97
536865	FBS II 10x160 105/95/75 US	278,65	100	H	250	96
558244	FBS II 10x160 105/95/75 US R	1.034,45	100	K	250	98
558238	FBS II 10x180 125/115/95 SK	469,70	100	H	250	97
536866	FBS II 10x200 145/135/115 US	375,70	100	H	250	96
536867	FBS II 10x230 175/165/145 US	436,50	100	H	250	96
536868	FBS II 10x260 205/195/175 US	533,80	100	H	250	96
558222	FBS II 10x280 225/215/195 US	704,95	100	H	250	96
536858	FBS II 10x60 5/-/- US	159,10	100	H	250	96
543569	FBS II 10x60 5/-/- US R	673,60	100	K	250	98
536884	FBS II 10x65 10/-/- SK	151,20	100	H	250	97
543582	FBS II 10x65 10/-/- SK R	754,60	100	K	250	98
536859	FBS II 10x70 15/5/- US	163,20	100	H	250	96
543570	FBS II 10x70 15/5/- US R	713,50	100	K	250	98
536885	FBS II 10x80 25/15/- SK	159,15	100	H	250	97
543583	FBS II 10x80 25/15/- SK R	807,00	100	K	250	98
536860	FBS II 10x80 25/15/- US	167,95	100	H	250	96
543571	FBS II 10x80 25/15/- US R	752,20	100	K	250	98
536861	FBS II 10x90 35/25/5 US	174,60	100	H	250	96
543572	FBS II 10x90 35/25/5 US R	789,50	100	K	250	98
536886	FBS II 10x95 40/30/10 SK	167,50	100	H	250	97
543584	FBS II 10x95 40/30/10 SK R	860,00	100	K	250	98
536871	FBS II 12x110 50/35/10 US	328,75	100	H	250	97
543577	FBS II 12x110 50/35/10 US R	1.162,90	100	K	250	98
536872	FBS II 12x130 70/55/30 US	370,95	100	H	250	97
543578	FBS II 12x130 70/55/30 US R	1.334,80	100	K	250	98
536873	FBS II 12x150 90/75/50 US	415,85	100	H	250	97
558245	FBS II 12x160 100/85/60 US R	1.592,65	100	K	250	98
558223	FBS II 12x170 110/95/70 US	631,75	100	H	250	97
558224	FBS II 12x190 130/115/90 US	708,50	100	H	250	97
558225	FBS II 12x210 150/135/110 US	791,70	100	H	250	97
536869	FBS II 12x70 10/-/- US	281,50	100	H	250	97
543575	FBS II 12x70 10/-/- US R	989,15	100	K	250	98
536870	FBS II 12x85 25/10/- US	295,15	100	H	250	97
543576	FBS II 12x85 25/10/- US R	1.073,95	100	K	250	98
536876	FBS II 14x100 35/15/- US	495,65	100	H	250	97
536877	FBS II 14x125 60/40/10 US	537,25	100	H	250	97
536878	FBS II 14x150 85/65/35 US	596,45	100	H	250	97
558226	FBS II 14x180 115/85/65 US	1.009,70	100	H	250	97
558227	FBS II 14x210 145/125/95 US	1.198,15	100	H	250	97
558228	FBS II 14x240 175/155/125 US	1.357,15	100	H	250	97
536874	FBS II 14x75 10/-/- US	421,45	100	H	250	97
536875	FBS II 14x95 30/10/- US	455,40	100	H	250	97
546386	FBS II 6 x 100/45 SK	114,60	100	H	250	95
546393	FBS II 6 x 100/45 US	119,45	100	H	250	96
546387	FBS II 6 x 120/65 SK	126,35	100	H	250	95
546394	FBS II 6 x 120/65 US	131,75	100	H	250	96
546388	FBS II 6 x 140/85 SK	143,15	100	H	250	95
546389	FBS II 6 x 160/105 SK	158,85	100	H	250	95
546395	FBS II 6 x 25 M8/19	68,55	100	H	250	96
546377	FBS II 6 x 30/5 P	56,70	100	H	250	95
546382	FBS II 6 x 30/5 SK	62,40	100	H	250	95
546398	FBS II 6 x 35 M10/21	83,20	100	H	250	96
554065	FBS II 6 x 35 M6 I	122,90	100	H	250	96
546396	FBS II 6 x 35 M8/19	75,20	100	H	250	96
546400	FBS II 6 x 35 M8/M10 I	122,90	100	H	250	96
546379	FBS II 6 x 40/5 LP	61,55	100	H	250	95
546378	FBS II 6 x 40/5 P	61,55	100	H	250	95
567289	FBS II 6 x 40/5 P K	4,50	1	T	300	242
546383	FBS II 6 x 40/5 SK	68,40	100	H	250	95
546390	FBS II 6 x 40/5 US	84,70	100	H	250	95
546399	FBS II 6 x 55 M10/21	91,75	100	H	250	96
554066	FBS II 6 x 55 M6 I	143,40	100	H	250	96
546397	FBS II 6 x 55 M8/19	82,00	100	H	250	96
546401	FBS II 6 x 55 M8/M10 I	143,40	100	H	250	96
546380	FBS II 6 x 60/5 P	65,65	100	H	250	95
546384	FBS II 6 x 60/5 SK	75,20	100	H	250	95
567290	FBS II 6 x 60/5 SK K	5,70	1	T	300	242
546391	FBS II 6 x 60/5 US	91,55	100	H	250	95
546381	FBS II 6 x 80/25 P	75,20	100	H	250	95
546385	FBS II 6 x 80/25 SK	93,20	100	H	250	95
546392	FBS II 6 x 80/25 US	105,15	100	H	250	95
558229	FBS II 8 x 100 50/35 SK	154,45	100	H	250	97
558246	FBS II 8 x 100 50/35 SK R	655,85	100	K	250	98
558239	FBS II 8 x 100 50/35 US R	603,95	100	K	250	98
558230	FBS II 8 x 110 60/45 SK	168,25	100	H	250	97
558231	FBS II 8 x 120 70/55 SK	185,95	100	H	250	97
558915	FBS II 8 x 120 70/55 SK R	727,10	100	K	250	98
558240	FBS II 8 x 120 70/55 US R	629,65	100	K	250	98
558232	FBS II 8 x 140 90/75 SK	213,35	100	H	250	97
558241	FBS II 8 x 140 90/75 US R	667,30	100	K	250	98
558233	FBS II 8 x 160 110/95 SK	237,10	100	H	250	97
558242	FBS II 8 x 160 110/95 US R	699,95	100	K	250	98
558234	FBS II 8 x 180 130/115 SK	395,70	100	H	250	97
558235	FBS II 8 x 200 150/135 SK	444,30	100	H	250	97
536880	FBS II 8 x 60 10/- SK	116,70	100	H	250	97
543579	FBS II 8 x 60 10/- SK R	577,60	100	K	250	98
543565	FBS II 8 x 60 10/- US R	515,25	100	K	250	98
543566	FBS II 8 x 70 20/5 US R	534,65	100	K	250	98
536881	FBS II 8 x 80 30/15 SK	126,15	100	H	250	97
543580	FBS II 8 x 80 30/15 SK R	602,00	100	K	250	98
543567	FBS II 8 x 80 30/15 US R	555,70	100	K	250	98
536882	FBS II 8 x 90 40/25 SK	133,75	100	H	250	97
543581	FBS II 8 x 90 40/25 SK R	626,10	100	K	250	98
543568	FBS II 8 x 90 40/25 US R	576,60	100	K	250	98
536855	FBS II 8x100 50/35 US TX	146,30	100	H	250	96
536856	FBS II 8x110 60/45 US TX	152,90	100	H	250	96
536857	FBS II 8x130 80/65 US TX	161,05	100	H	250	96
558219	FBS II 8x150 100/85 US TX	210,80	100	H	250	96
558220	FBS II 8x170 120/105 US TX	325,45	100	H	250	96
558221	FBS II 8x190 140/125 US TX	363,05	100	H	250	96
536851	FBS II 8x55 5/- US TX	118,50	100	H	250	96
536852	FBS II 8x70 20/5 US TX	123,70	100	H	250	96
536853	FBS II 8x80 30/15 US TX	130,25	100	H	250	96
536854	FBS II 8x90 40/25 US TX	137,60	100	H	250	96
543401	FBZ 10/10	137,05	100	H	200	73
543407	FBZ 10/10 GS	174,20	100	H	200	74
543416	FBZ 10/10 GS R	647,50	100	K	205	74
543410	FBZ 10/10 R	564,70	100	K	205	73
543402	FBZ 10/20	150,15	100	H	200	73
543417	FBZ 10/20 GS R	682,90	100	K	205	74
543411	FBZ 10/20 R	582,30	100	K	205	73
543961	FBZ 10/30	162,95	100	H	200	73
543963	FBZ 10/30 R	640,20	100	K	205	73
543403	FBZ 12/10	219,70	100	H	200	73
543408	FBZ 12/10 GS	256,85	100	H	200	74
543412	FBZ 12/10 R	857,50	100	K	205	73

Art.-Nr.	Bezeichnung	Preis	PE	TZ	PG	Seite
543404	FBZ 12/20	224,05	100	H	200	73
543413	FBZ 12/20 R	872,55	100	K	205	73
543962	FBZ 12/30	242,65	100	H	200	73
543964	FBZ 12/30 R	947,25	100	K	205	73
543405	FBZ 16/25	510,40	100	H	200	73
543414	FBZ 16/25 R	1.915,40	100	K	205	73
543400	FBZ 8/10	114,40	100	H	200	73
543406	FBZ 8/10 GS	132,65	100	H	200	74
543415	FBZ 8/10 GS R	590,05	100	K	205	74
543409	FBZ 8/10 R	520,55	100	K	205	73
068064	FC 12 - 16 GR	40,45	100	A	800	145
068066	FC 16 - 20 GR	51,85	100	A	800	145
068060	FC 6 - 9 GR	27,00	100	A	800	145
068062	FC 9 - 12 GR	34,15	100	A	800	145
537207	FCA 21/2,0 - 200	22,15	1	P	724	268
537208	FCA 21/2,0 - 300	25,00	1	P	724	268
537209	FCA 21/2,0 - 450	28,70	1	P	724	268
536978	FCA 21D/2,0 - 300	33,95	1	P	724	268
536979	FCA 21D/2,0 - 450	46,40	1	P	724	268
536980	FCA 21D/2,0 - 600	53,00	1	P	724	268
559919	FCA 41/2,0 - 1.000	64,00	1	P	724	268
559915	FCA 41/2,0 - 300	27,55	1	P	724	268
559916	FCA 41/2,0 - 450	37,65	1	P	724	268
559917	FCA 41/2,0 - 600	43,00	1	P	724	268
559918	FCA 41/2,0 - 750	51,35	1	P	724	268
077359	FCA 41/2,5 - 300	28,95	1	P	724	268
517411	FCA 41/2,5 - 300 fvz	37,55	1	P	724	311
077361	FCA 41/2,5 - 450	39,60	1	P	724	268
517412	FCA 41/2,5 - 450 fvz	47,30	1	P	724	311
077363	FCA 41/2,5 - 600	45,25	1	P	724	268
517413	FCA 41/2,5 - 600 fvz	57,25	1	P	724	311
077365	FCA 41/2,5 - 750	54,10	1	P	724	268
517414	FCA 41/2,5 - 750 fvz	68,50	1	P	724	311
505487	FCA 41/2,5 A4 - 300	84,20	1	S	732	324
505488	FCA 41/2,5 A4 - 450	103,35	1	S	732	324
505489	FCA 41/2,5 A4 - 600	158,90	1	S	732	324
559921	FCA 41D/2,0 - 1.000	122,40	1	P	724	268
559920	FCA 41D/2,0 - 750	114,60	1	P	724	268
504319	FCA 41D/2,5 - 1.000	128,90	1	P	724	268
538017	FCA 41D/2,5 - 1.000 fvz	153,10	1	P	724	311
504317	FCA 41D/2,5 - 750	120,60	1	P	724	268
538016	FCA 41D/2,5 - 750 fvz	142,05	1	P	724	311
504315	FCA 62/2,5 - 1.000	97,65	1	P	724	268
538015	FCA 62/2,5 - 1000 fvz	110,35	1	P	724	311
504477	FCAM 300	70,80	1	P	724	268
538018	FCAM 300 fvz	113,60	1	P	724	312
504479	FCAM 400	84,40	1	P	724	268
538019	FCAM 400 fvz	96,60	1	P	724	312
504480	FCAM 500	96,20	1	P	724	268
538020	FCAM 500 fvz	106,95	1	P	724	312
504482	FCAM 600	120,30	1	P	724	268
538021	FCAM 600 fvz	134,40	1	P	724	312
505460	FCAM 700	147,05	1	P	724	268
538022	FCAM 700 fvz	160,70	1	P	724	312
569827	FCC-B M16 x 250 R	1.339,00	100	K	590	173
569828	FCC-B M16 x 300 R	1.539,85	100	K	590	173
569829	FCC-B M20 x 245 R	2.163,00	100	K	590	173
569830	FCC-B M20 x 290 R	2.466,85	100	K	590	173
569831	FCC-B M24 x 290 R	3.692,55	100	K	590	173
569832	FCC-B M24 x 380 R	4.964,60	100	K	590	173
520081	FCC-H 10 x 180	382,05	100	H	290	56
520082	FCC-H 12 x 230	479,35	100	H	290	56
520083	FCC-H 14 x 290	614,10	100	H	290	56
520085	FCC-H 16 x 360	793,50	100	H	290	56
569764	FCC-HP M16 R	1.054,75	100	K	590	173
569765	FCC-HP M20 R	1.291,45	100	K	590	173
569766	FCC-HP M24 R	1.390,50	100	K	590	173
569495	FCC-SD 12/16	46,80	100	Z	590	173
569496	FCC-SD 20/24	98,70	100	Z	590	173
512874	FCD-CES 115 x 1,6 x 22,23 DIA	1.936,50	100	Z	490	188
512875	FCD-CES 125 x 1,6 x 22,23 DIA	2.389,70	100	Z	490	188
512876	FCD-CES 180 x 1,6 x 22,23 DIA	2.782,80	100	Z	490	188
512877	FCD-CES 230 x 1,6 x 22,23 DIA	4.404,85	100	Z	490	188
512567	FCD-CP 230 x 3 x 22,23 CARBON	378,25	100	Z	490	186
531689	FCD-FHP 125 x 1 x 22,23 INOX	179,50	100	Z	490	187
531691	FCD-FHP 180 x 1,5 x 22 plus	296,35	100	Z	490	187
531692	FCD-FHP 230 x 1,9 x 22 plus	430,85	100	Z	490	187
531709	FCD-FP 115 x 1,0 x 22,23 plus	132,00	100	Z	490	186
531710	FCD-FP 115 x 1,5 x 22,23 plus	143,65	100	Z	490	186
531711	FCD-FP 125 x 1,0 x 22,23 plus	155,20	100	Z	490	186
531712	FCD-FP 125 x 1,5 x 22,23 plus	178,90	100	Z	490	186
531713	FCD-FP 150 x 1,5 x 22,23 plus	263,90	100	Z	490	186
531714	FCD-FP 180 x 1,5 x 22,23 plus	286,45	100	Z	490	187
531715	FCD-FP 230 x 1,9 x 22,23 plus	392,55	100	Z	490	187
512853	FCD-SES 115 x 2,0 x 22,23 DIA	2.413,75	100	Z	490	187
512855	FCD-SES 125 x 2,2 x 22,23 DIA	2.678,60	100	Z	490	187
512856	FCD-SES 180 x 2,4 x 22,23 DIA	3.764,00	100	Z	490	187
512857	FCD-SES 230 x 2,4 x 22,23 DIA	5.499,00	100	Z	490	187
512862	FCD-TES 115 x 1,9 x 22,23 DIA	2.389,90	100	Z	490	188
512863	FCD-TES 125 x 1,9 x 22,23 DIA	2.968,40	100	Z	490	188
512864	FCD-TES 180 x 2,2 x 22,23 DIA	4.295,25	100	Z	490	188
512865	FCD-TES 180 x 2,5 x 22,23 DIA	5.926,15	100	Z	490	188
077409	FCN 10	92,85	100	P	723	274
077411	FCN 12	112,30	100	P	723	274
561773	FCN 16	336,70	100	P	723	274
562664	FCN 16 A4	13,25	1	S	732	328
561774	FCN 16 fvz	420,90	100	P	723	312
077405	FCN 6	82,10	100	P	723	274
077407	FCN 8	84,20	100	P	723	274
559763	FCN Clix M 10	388,85	100	P	723	273
559753	FCN Clix M 10 A4	21,80	1	S	732	328
559769	FCN Clix M 10 fvz	558,10	100	P	723	312
559764	FCN Clix M 12	446,25	100	P	723	273
562663	FCN Clix M 12 A4	24,25	1	S	732	328
559770	FCN Clix M 12 fvz	633,75	100	P	723	312
559761	FCN Clix M 6	362,60	100	P	723	273
559762	FCN Clix M 8	358,60	100	P	723	273
559752	FCN Clix M 8 A4	19,45	1	S	732	328
559768	FCN Clix M 8 fvz	523,60	100	P	723	312
559759	FCN Clix P 10	229,75	100	P	723	273
559755	FCN Clix P 10 A4	13,85	1	S	732	327
559766	FCN Clix P 10 fvz	337,65	100	P	723	312
559760	FCN Clix P 12	287,65	100	P	723	273
559756	FCN Clix P 12 A4	16,05	1	S	732	327
559767	FCN Clix P 12 fvz	358,65	100	P	723	312
559757	FCN Clix P 6	211,35	100	P	723	273
559758	FCN Clix P 8	209,10	100	P	723	273
559754	FCN Clix P 8 A4	11,36	1	S	732	327
559765	FCN Clix P 8 fvz	316,95	100	P	723	312
093360	FCSN M 10 x 30	232,00	100	P	723	273
093361	FCSN M 10 x 40	257,95	100	P	723	273
093362	FCSN M 10 x 50	251,00	100	P	723	274
093363	FCSN M 10 x 60	277,10	100	P	723	274
093366	FCSN M 12 x 30	275,95	100	P	723	274
093367	FCSN M 12 x 40	304,40	100	P	723	274
092960	FCSN M 8 x 30	201,35	100	P	723	273
092961	FCSN M 8 x 40	208,65	100	P	723	273
093354	FCSN M 8 x 50	218,35	100	P	723	273
093355	FCSN M 8 x 60	213,05	100	P	723	273
545787	FCTP-B	18,05	100	A	800	145
545786	FCTP-W	18,05	100	A	800	145
536943	FDA-A 12 x 100/25	1.512,30	100	H	505	38
536944	FDA-A 12 x 100/50	1.812,15	100	H	505	38
536945	FDA-A 16 x 125/25	1.978,80	100	H	505	38
536946	FDA-A 16 x 125/50	2.301,30	100	H	505	38
558966	FDA-A 16 x 125/80	2.433,75	100	H	505	38
557857	FDB TX10	67,70	1	Z	420	185
090681	FDBB 16 SE	218,80	100	H	290	105
554060	FDBB 16/250 Set	11.596,50	100	H	290	105
090680	FDBB 16/50 Set	8.934,80	100	H	290	105
546148	FDCC	3,10	1	P	724	269
557376	FDCC A4	20,45	1	S	732	324
557278	FDCC zl	2,90	1	P	724	311
660201	FDF-ST 3,5 x 40 YZP 200	6,75	100	L	13	370
660202	FDF-ST 3,5 x 45 YZP 200	7,15	100	L	13	370
660203	FDF-ST 3,5 x 50 YZP 200	8,35	100	L	13	370
660204	FDF-ST 4,0 x 40 YZP 200	8,10	100	L	13	370
660205	FDF-ST 4,0 x 45 YZP 200	8,50	100	L	13	370
660206	FDF-ST 4,0 x 50 YZP 200	9,75	100	L	13	370
660207	FDF-ST 4,0 x 60 YZP 100	12,25	100	L	13	370
660208	FDF-ST 4,5 x 45 YZP 200	9,75	100	L	13	370
660209	FDF-ST 4,5 x 50 YZP 200	11,45	100	L	13	370
545637	FDN II 6/35	91,80	100	H	225	95
545636	FDN II 6/5	47,75	100	H	225	95
554898	FDZ 6/35	76,95	100	H	225	95
554899	FDZ 6/5	38,40	100	H	225	95
077357	FEC 21 B	81,20	100	A	790	269
077355	FEC 41 B	95,85	100	A	790	269
505551	FEC 62 B	177,15	100	A	790	269
552543	FES-C-28/15-100-HDG	521,65	100	P	790	192
552552	FES-C-28/15-1050-HDG	1.904,00	100	P	790	192
552544	FES-C-28/15-150-HDG	549,90	100	P	790	192
552545	FES-C-28/15-200-HDG	603,15	100	P	790	192
552546	FES-C-28/15-250-HDG	624,90	100	P	790	192
552547	FES-C-28/15-300-HDG	666,20	100	P	790	192
552553	FES-C-28/15-3050-HDG	4.430,70	100	P	790	192
552548	FES-C-28/15-350-HDG	722,70	100	P	790	192
552549	FES-C-28/15-450-HDG	825,95	100	P	790	192
552550	FES-C-28/15-500-HDG	1.135,70	100	P	790	192
552554	FES-C-28/15-6070-HDG	8.846,15	100	P	790	192
552551	FES-C-28/15-850-HDG	1.613,85	100	P	790	192
552555	FES-C-38/17-100-HDG	565,15	100	P	790	193
552564	FES-C-38/17-1050-HDG	2.410,45	100	P	790	193
552556	FES-C-38/17-150-HDG	668,40	100	P	790	193
552557	FES-C-38/17-200-HDG	760,75	100	P	790	193
552558	FES-C-38/17-250-HDG	745,55	100	P	790	193
552559	FES-C-38/17-300-HDG	900,95	100	P	790	193
552565	FES-C-38/17-3050-HDG	6.240,15	100	P	790	193
552560	FES-C-38/17-350-HDG	1.013,95	100	P	790	193
552561	FES-C-38/17-450-HDG	1.173,70	100	P	790	193
552562	FES-C-38/17-500-HDG	1.434,55	100	P	790	193
552566	FES-C-38/17-6070-HDG	12.280,30	100	P	790	193
552563	FES-C-38/17-850-HDG	1.860,55	100	P	790	193
552575	FES-C-40/25-1050-HDG	2.641,90	100	P	790	193
552567	FES-C-40/25-150-HDG	745,55	100	P	790	193
552568	FES-C-40/25-200-HDG	880,30	100	P	790	193
552569	FES-C-40/25-250-HDG	1.021,55	100	P	790	193
552570	FES-C-40/25-300-HDG	1.097,65	100	P	790	193
552576	FES-C-40/25-3050-HDG	6.906,30	100	P	790	193
552571	FES-C-40/25-350-HDG	1.186,75	100	P	790	193
552572	FES-C-40/25-400-HDG	1.356,30	100	P	790	193
552573	FES-C-40/25-550-HDG	1.864,90	100	P	790	193
552577	FES-C-40/25-6070-HDG	13.348,60	100	P	790	193
552574	FES-C-40/25-800-HDG	2.434,35	100	P	790	193
552586	FES-C-49/30-1050-HDG	3.264,60	100	P	790	194
552578	FES-C-49/30-150-HDG	948,75	100	P	790	194
552579	FES-C-49/30-200-HDG	1.028,10	100	P	790	194
552580	FES-C-49/30-250-HDG	1.115,05	100	P	790	194
552581	FES-C-49/30-300-HDG	1.194,35	100	P	790	194
552587	FES-C-49/30-3050-HDG	9.273,25	100	P	790	194
552582	FES-C-49/30-350-HDG	1.542,10	100	P	790	194
552583	FES-C-49/30-400-HDG	1.664,95	100	P	790	194
552584	FES-C-49/30-550-HDG	1.918,15	100	P	790	194

Art.-Nr.	Bezeichnung	Preis	PE	TZ	PG	Seite
552588	FES-C-49/30-6070-HDG	18.055,30	100	P	790	194
552585	FES-C-49/30-800-HDG	2.657,15	100	P	790	194
552597	FES-C-54/33-1050-HDG	6.291,20	100	P	790	194
552589	FES-C-54/33-150-HDG	1.520,40	100	P	790	194
552590	FES-C-54/33-200-HDG	1.708,40	100	P	790	194
552591	FES-C-54/33-250-HDG	1.904,00	100	P	790	194
552592	FES-C-54/33-300-HDG	2.099,65	100	P	790	194
552598	FES-C-54/33-3050-HDG	20.447,25	100	P	790	194
552593	FES-C-54/33-350-HDG	2.649,50	100	P	790	194
552594	FES-C-54/33-400-HDG	2.831,00	100	P	790	194
552595	FES-C-54/33-550-HDG	3.323,30	100	P	790	194
552599	FES-C-54/33-6070-HDG	36.816,95	100	P	790	194
552596	FES-C-54/33-800-HDG	4.806,70	100	P	790	194
552476	FES-H-40/22-1050-HDG	4.312,05	100	P	790	195
552477	FES-H-40/22-1300-HDG	4.618,70	100	P	790	195
552468	FES-H-40/22-150-HDG	1.099,65	100	P	790	195
552478	FES-H-40/22-1550-HDG	4.994,75	100	P	790	195
552479	FES-H-40/22-1800-HDG	5.712,00	100	P	790	195
552469	FES-H-40/22-200-HDG	1.249,80	100	P	790	195
552480	FES-H-40/22-2050-HDG	6.464,00	100	P	790	195
552481	FES-H-40/22-2300-HDG	7.210,60	100	P	790	195
552470	FES-H-40/22-250-HDG	1.321,35	100	P	790	195
552471	FES-H-40/22-300-HDG	1.447,75	100	P	790	195
552482	FES-H-40/22-3050-HDG	10.984,00	100	P	790	195
552472	FES-H-40/22-350-HDG	1.869,00	100	P	790	195
552473	FES-H-40/22-400-HDG	2.021,95	100	P	790	195
552474	FES-H-40/22-550-HDG	2.606,10	100	P	790	195
552483	FES-H-40/22-6070-HDG	21.093,45	100	P	790	195
552475	FES-H-40/22-800-HDG	3.042,90	100	P	790	195
552493	FES-H-50/30-1050-HDG	5.694,60	100	P	790	195
552484	FES-H-50/30-150-HDG	1.173,70	100	P	790	195
552485	FES-H-50/30-200-HDG	1.433,45	100	P	790	195
552486	FES-H-50/30-250-HDG	1.578,00	100	P	790	195
552487	FES-H-50/30-300-HDG	1.751,85	100	P	790	195
552494	FES-H-50/30-3050-HDG	12.986,70	100	P	790	195
552488	FES-H-50/30-350-HDG	2.178,95	100	P	790	195
552489	FES-H-50/30-400-HDG	2.338,70	100	P	790	195
553524	FES-H-50/30-450-HDG	2.445,20	100	P	790	195
552490	FES-H-50/30-550-HDG	2.823,40	100	P	790	195
552495	FES-H-50/30-6070-HDG	24.982,25	100	P	790	195
552492	FES-H-50/30-800-HDG	3.887,35	100	P	790	195
552504	FES-H-52/34-1050-HDG	6.653,10	100	P	790	196
552496	FES-H-52/34-150-HDG	1.571,45	100	P	790	196
552497	FES-H-52/34-200-HDG	1.869,25	100	P	790	196
552498	FES-H-52/34-250-HDG	2.010,50	100	P	790	196
552499	FES-H-52/34-300-HDG	2.193,10	100	P	790	196
552505	FES-H-52/34-3050-HDG	18.529,10	100	P	790	196
552500	FES-H-52/34-350-HDG	2.765,80	100	P	790	196
552501	FES-H-52/34-400-HDG	2.982,05	100	P	790	196
552502	FES-H-52/34-550-HDG	3.691,70	100	P	790	196
552506	FES-H-52/34-6070-HDG	35.566,10	100	P	790	196
552503	FES-H-52/34-800-HDG	5.161,00	100	P	790	196
552514	FES-H-I-40/22-1050-HDG	5.151,20	100	P	790	196
552507	FES-H-I-40/22-150-HDG	1.304,10	100	P	790	196
552508	FES-H-I-40/22-200-HDG	1.548,65	100	P	790	196
552509	FES-H-I-40/22-250-HDG	1.679,05	100	P	790	196
552510	FES-H-I-40/22-300-HDG	1.717,10	100	P	790	196
552511	FES-H-I-40/22-350-HDG	2.217,00	100	P	790	196
552512	FES-H-I-40/22-400-HDG	2.509,35	100	P	790	196
552513	FES-H-I-40/22-550-HDG	3.097,25	100	P	790	196
552515	FES-H-I-40/22-6070-HDG	25.033,30	100	P	790	196
552523	FES-H-I-50/30-1050-HDG	6.455,30	100	P	790	197
552516	FES-H-I-50/30-150-HDG	1.525,80	100	P	790	197
552517	FES-H-I-50/30-200-HDG	2.010,50	100	P	790	197
552518	FES-H-I-50/30-250-HDG	2.217,00	100	P	790	197
552519	FES-H-I-50/30-300-HDG	2.303,95	100	P	790	197
552520	FES-H-I-50/30-350-HDG	2.833,20	100	P	790	197
552522	FES-H-I-50/30-550-HDG	3.781,90	100	P	790	197
552524	FES-H-I-50/30-6070-HDG	32.476,45	100	P	790	197
552532	FES-H-I-52/34-1050-HDG	9.313,45	100	P	790	197
552525	FES-H-I-52/34-150-HDG	2.227,85	100	P	790	197
552526	FES-H-I-52/34-200-HDG	2.749,50	100	P	790	197
552527	FES-H-I-52/34-250-HDG	2.977,70	100	P	790	197
552528	FES-H-I-52/34-300-HDG	3.205,95	100	P	790	197
552529	FES-H-I-52/34-350-HDG	4.260,10	100	P	790	197
552531	FES-H-I-52/34-550-HDG	5.162,10	100	P	790	197
552533	FES-H-I-52/34-6070-HDG	49.794,90	100	P	790	197
552454	FES-H-S-29/20-1050-HDG	3.678,65	100	P	790	198
552446	FES-H-S-29/20-150-HDG	937,90	100	P	790	197
552447	FES-H-S-29/20-200-HDG	1.021,55	100	P	790	197
552448	FES-H-S-29/20-250-HDG	1.127,00	100	P	790	197
552449	FES-H-S-29/20-300-HDG	1.234,55	100	P	790	198
552455	FES-H-S-29/20-3050-HDG	9.368,90	100	P	790	198
552450	FES-H-S-29/20-350-HDG	1.594,30	100	P	790	198
552451	FES-H-S-29/20-400-HDG	1.724,70	100	P	790	198
552452	FES-H-S-29/20-500-HDG	2.223,50	100	P	790	198
552456	FES-H-S-29/20-6070-HDG	17.992,25	100	P	790	198
552453	FES-H-S-29/20-850-HDG	3.358,10	100	P	790	198
552465	FES-H-S-38/23-1050-HDG	4.227,50	100	P	790	198
552457	FES-H-S-38/23-150-HDG	1.078,10	100	P	790	198
552458	FES-H-S-38/23-200-HDG	1.190,00	100	P	790	198
552459	FES-H-S-38/23-250-HDG	1.295,45	100	P	790	198
552460	FES-H-S-38/23-300-HDG	1.419,30	100	P	790	198
552466	FES-H-S-38/23-3050-HDG	10.768,65	100	P	790	198
552461	FES-H-S-38/23-350-HDG	1.832,30	100	P	790	198
552462	FES-H-S-38/23-400-HDG	1.982,25	100	P	790	198
552463	FES-H-S-38/23-550-HDG	2.554,95	100	P	790	198
552467	FES-H-S-38/23-6070-HDG	20.679,80	100	P	790	198
552464	FES-H-S-38/23-850-HDG	3.686,30	100	P	790	198
519809	FF 16 - 63	42,10	100	A	800	145
519808	FF 8 - 32	26,10	100	A	800	145
534703	FF NFP 51x2,8mm RD gvz	7,50	100	Z	490	102
558077	FF NFP 51x2,8mm RD hdg	8,00	100	Z	490	102
534713	FF NFP 51x2,8mm RD R	17,55	100	Z	490	102
534704	FF NFP 63x2,8mm RD gvz	8,05	100	Z	490	102
558075	FF NFP 63x2,8mm RD hdg	8,85	100	Z	490	102
534714	FF NFP 63x2,8mm RD R	19,20	100	Z	490	102
534705	FF NFP 63x3,1mm RD gvz	8,45	100	Z	490	102
558076	FF NFP 63x3,1mm RD hdg	9,25	100	Z	490	102
534779	FF NFP 63x3,1mm RD R	21,10	100	Z	490	102
534706	FF NFP 75x2,8mm RD gvz	9,20	100	Z	490	102
534710	FF NFP 75x2,8mm RD hdg	9,65	100	Z	490	102
534707	FF NFP 75x3,1mm RD gvz	9,60	100	Z	490	102
534716	FF NFP 75x3,1mm RD R	23,20	100	Z	490	102
534701	FF NFP 90x3,1mm RD gvz	10,85	100	Z	490	102
534702	FF NFP 90x3,1mm SD gvz	10,60	100	Z	490	103
558078	FF NFP 90x3,1mm SD hdg	11,75	100	Z	490	102
534717	FF NFP 90x3,1mm SD R	24,15	100	Z	490	103
558081	FF NP 51x2,8mm RD gvz	4,85	100	Z	490	103
558082	FF NP 63x2,8mm RD gvz	5,45	100	Z	490	103
558083	FF NP 63x3,1mm RD gvz	5,85	100	Z	490	103
558084	FF NP 75x2,8mm RD gvz	6,50	100	Z	490	103
558085	FF NP 75x3,1mm RD gvz	7,00	100	Z	490	103
558079	FF NP 90x3,1mm RD gvz	8,20	100	Z	490	103
558080	FF NP 90x3,1mm SD gvz	7,95	100	Z	490	103
553073	FFC 5C	15,20	1	P	724	277
553075	FFC 5C fvz	17,75	1	P	724	315
538458	FFD 26 x 12 x 6	223,80	100	H	290	63
541986	FFD 26 x 12 x 6 R	490,75	100	K	290	65
538459	FFD 30 x 14 x 6	229,90	100	H	290	63
541987	FFD 30 x 14 x 6 R	618,40	100	K	290	65
538460	FFD 38 x 19 x 7	248,70	100	H	290	63
541988	FFD 40 x 19 x 7 R	708,90	100	K	290	65
538461	FFD 46 x 23 x 8	444,70	100	H	290	63
541989	FFD 50 x 23 x 8 R	1.117,00	100	K	290	65
538462	FFD 54 x 28 x 10	656,10	100	H	290	63
541990	FFD 55 x 28 x 10 R	1.356,30	100	K	290	65
512525	FFD-AP 115 K120 INOX	516,15	100	Z	490	189
512522	FFD-AP 115 K40 INOX	410,65	100	Z	490	189
512523	FFD-AP 115 K60 INOX	440,40	100	Z	490	189
512524	FFD-AP 115 K80 INOX	479,65	100	Z	490	189
512529	FFD-AP 125 K120 INOX	559,80	100	Z	490	189
512526	FFD-AP 125 K40 INOX	530,10	100	Z	490	189
512527	FFD-AP 125 K60 INOX	539,30	100	Z	490	189
512528	FFD-AP 125 K80 INOX	544,80	100	Z	490	189
547500	FFF 1	2,35	1	P	724	276
547506	FFF 1 fvz	2,85	1	P	724	315
504498	FFF 3L	10,25	1	P	724	276
537581	FFF 3L fvz	11,90	1	P	724	315
547501	FFF 4	13,10	1	P	724	276
547507	FFF 4 fvz	14,75	1	P	724	315
504368	FFF 4D	13,90	1	P	724	276
537584	FFF 4D fvz	16,30	1	P	724	315
504500	FFF 4T	12,60	1	P	724	277
537583	FFF 4T fvz	14,95	1	P	724	315
048666	FFPK	101,60	1	P	716	292
048665	FFPS 10“	47,10	1	P	716	292
048662	FFPS 159 - 166	36,80	1	P	716	292
048511	FFPS 2 1/2“	23,15	1	P	716	292
048510	FFPS 2“	21,40	1	P	716	292
048512	FFPS 3“	24,50	1	P	716	292
048513	FFPS 4“	25,20	1	P	716	292
048660	FFPS 5“	29,10	1	P	716	292
048663	FFPS 6“	38,60	1	P	716	292
048664	FFPS 8“	43,70	1	P	716	292
559127	FFRB standard	88,80	1	P	724	298
559130	FFRBB Ballast	157,55	1	P	724	298
559128	FFRBH gelenkig	143,25	1	P	724	298
559129	FFRP Schutzvlies	5,75	1	P	724	298
532931	FFS 7,5 x 102	43,00	100	H	140	117
532932	FFS 7,5 x 112	48,05	100	H	140	117
532745	FFS 7,5 x 112 K NV	5,35	1	T	300	231
532934	FFS 7,5 x 122	56,05	100	H	140	117
532935	FFS 7,5 x 132	67,05	100	H	140	117
532746	FFS 7,5 x 132 K NV	6,35	1	T	300	231
532941	FFS 7,5 x 152	81,95	100	H	140	117
532747	FFS 7,5 x 152 K NV	7,10	1	T	300	231
532942	FFS 7,5 x 182	103,15	100	H	140	117
532748	FFS 7,5 x 182 K NV	7,60	1	T	300	231
532943	FFS 7,5 x 202	128,70	100	H	140	117
532944	FFS 7,5 x 212	147,20	100	H	140	117
532945	FFS 7,5 x 252	383,95	100	H	140	117
532946	FFS 7,5 x 302	530,20	100	H	140	117
532922	FFS 7,5 x 42	20,75	100	H	140	117
532923	FFS 7,5 x 52	22,75	100	H	140	117
532925	FFS 7,5 x 62	25,95	100	H	140	117
532927	FFS 7,5 x 72	29,40	100	H	140	117
532749	FFS 7,5 x 72 K NV	4,10	1	T	300	231
532928	FFS 7,5 x 82	33,30	100	H	140	117
532930	FFS 7,5 x 92	38,00	100	H	140	117
532750	FFS 7,5 x 92 K NV	4,75	1	T	300	231
061561	FFS-A BR	5,90	100	A	190	117
061560	FFS-A W	5,90	100	A	190	117
548559	FFSII-RT6 4,5 x 40 A2	25,20	100	M	13	371
548560	FFSII-RT6 4,5 x 45 A2	27,60	100	M	13	371
548561	FFSII-RT6 4,5 x 50 A2	29,85	100	M	13	371
548562	FFSII-RT6 4,5 x 60 A2	34,15	100	M	13	371
548563	FFSII-RT6 4,5 x 70 A2	41,35	100	M	13	371
548565	FFSII-RT6 5,0 x 60 A2	43,40	100	M	13	371
548566	FFSII-RT6 5,0 x 70 A2	50,70	100	M	13	371
548567	FFSII-RT6 5,0 x 80 A2	61,35	100	M	13	371
532911	FFSZ 7,5 x 102	43,00	100	H	140	116
532912	FFSZ 7,5 x 112	48,05	100	H	140	116
532913	FFSZ 7,5 x 122	56,05	100	H	140	116

Art.-Nr.	Bezeichnung	Preis	PE	TZ	PG	Seite
532914	FFSZ 7,5 x 132	67,05	100	H	140	116
532915	FFSZ 7,5 x 152	81,95	100	H	140	116
532916	FFSZ 7,5 x 182	103,15	100	H	140	116
532917	FFSZ 7,5 x 202	128,70	100	H	140	116
532919	FFSZ 7,5 x 212	147,20	100	H	140	116
532920	FFSZ 7,5 x 252	383,95	100	H	140	116
532921	FFSZ 7,5 x 302	530,20	100	H	140	116
532906	FFSZ 7,5 x 52	22,75	100	H	140	116
532907	FFSZ 7,5 x 62	25,95	100	H	140	116
532908	FFSZ 7,5 x 72	29,40	100	H	140	116
532909	FFSZ 7,5 x 82	33,30	100	H	140	116
532910	FFSZ 7,5 x 92	38,00	100	H	140	116
538709	FFSZ-A BR	5,90	100	A	190	117
538708	FFSZ-A W	5,90	100	A	190	117
553718	FGC 100 Reinigungsset	145,50	5	Z	490	102
554935	FGC 100-Metallscheibe	10,55	100	Z	490	101
553715	FGC 100-N magnetisch	58,75	1	Z	490	101
562618	FGC 100-N STD	104,80	1	Z	490	101
554869	FGC 100-N WDVS	93,95	1	Z	490	101
542106	FGD 10 M6	11,35	100	A	190	135
542108	FGD 10 M6 TR 60	26,90	100	N	190	135
546430	FGD 10 M6 TR 60 K	3,50	1	T	300	232
542111	FGD 12 M8	15,65	100	A	190	135
542113	FGD 12 M8 TR 60	32,45	100	N	190	135
546431	FGD 12 M8 TR 60 K	3,50	1	T	300	232
512517	FGD-CP 115 x 6,0 x 22,23 CARBON	296,35	100	Z	490	188
512518	FGD-CP 125 x 6,0 x 22,23 CARBON	340,55	100	Z	490	188
512519	FGD-CP 150 x 6,0 x 22,23 CARBON	471,10	100	Z	490	188
512520	FGD-CP 180 x 6,0 x 22,23 CARBON	561,80	100	Z	490	188
512521	FGD-CP 230 x 6,0 x 22,23 CARBON	727,40	100	Z	490	188
079420	FGRS 12 - 14	116,90	100	P	701	250
512645	FGRS 12 - 14 M8/M10	129,35	100	P	701	250
079421	FGRS 15 - 19	118,15	100	P	701	250
512646	FGRS 15 - 19 M8/M10	132,15	100	P	701	250
079422	FGRS 20 - 24	123,80	100	P	701	250
512647	FGRS 20 - 24 M8/M10	139,60	100	P	701	250
079423	FGRS 25 - 30	128,75	100	P	701	250
512648	FGRS 25 - 30 M8/M10	145,65	100	P	701	250
079424	FGRS 32 - 37	133,70	100	P	701	250
512649	FGRS 32 - 37 M8/M10	151,20	100	P	701	250
079425	FGRS 40 - 44	158,65	100	P	701	250
512650	FGRS 40 - 44 M8/M10	179,10	100	P	701	250
079426	FGRS 45 - 50	166,10	100	P	701	250
512651	FGRS 45 - 50 M8/M10	182,80	100	P	701	250
079427	FGRS 50 - 55	211,95	100	P	701	250
568671	FGRS 50 - 55 M8/M10	212,90	100	P	701	250
079428	FGRS 56 - 63	223,20	100	P	701	250
512652	FGRS 56 - 63 M8/M10	243,00	100	P	701	250
537212	FGRS 8 - 11	114,05	100	P	701	250
049865	FGRS Plus 1 1/2" B (2)	5,70	1	T	305	243
049864	FGRS Plus 1 1/4" B (2)	5,55	1	T	305	243
049861	FGRS Plus 1/2" B (2)	4,95	1	T	305	242
087125	FGRS Plus 1/2" B (20)	27,15	1	T	305	243
049859	FGRS Plus 1/4" B (2)	4,75	1	T	305	242
049863	FGRS Plus 1" B (2)	5,45	1	T	305	242
087127	FGRS Plus 1" B (20)	14,25	1	T	305	243
049862	FGRS Plus 3/4" B (2)	5,10	1	T	305	242
087126	FGRS Plus 3/4" B (20)	27,60	1	T	305	243
049860	FGRS Plus 3/8" B (2)	4,80	1	T	305	242
087124	FGRS Plus 3/8" B (20)	26,35	1	T	305	243
562340	FGRS Universal M8 12 - 15	130,10	100	P	701	249
562341	FGRS Universal M8 16 - 19	132,20	100	P	701	249
562342	FGRS Universal M8 20- 24	138,00	100	P	701	249
562343	FGRS Universal M8 25 - 30	144,25	100	P	701	249
562344	FGRS Universal M8 31 - 37	150,60	100	P	701	249
562345	FGRS Universal M8 38 - 45	178,40	100	P	701	249
562346	FGRS Universal M8 46 - 52	181,20	100	P	701	249
562347	FGRS Universal M8 53 - 59	231,80	100	P	701	249
562348	FGRS Universal M8 60 - 66	243,75	100	P	701	249
562459	FGRS Universal M8/10 108 - 115	495,05	100	P	701	249
562349	FGRS Universal M8/10 12 - 15	146,00	100	P	701	249
562350	FGRS Universal M8/10 16 - 19	148,80	100	P	701	249
562351	FGRS Universal M8/10 20 - 24	155,85	100	P	701	249
562352	FGRS Universal M8/10 25 - 30	161,70	100	P	701	249
562353	FGRS Universal M8/10 31 - 37	168,10	100	P	701	249
562354	FGRS Universal M8/10 38 - 45	197,65	100	P	701	249
562355	FGRS Universal M8/10 46 - 52	240,30	100	P	701	249
562356	FGRS Universal M8/10 53 - 59	252,15	100	P	701	249
562357	FGRS Universal M8/10 60 - 66	287,30	100	P	701	249
562456	FGRS Universal M8/10 73 - 80	409,50	100	P	701	249
562457	FGRS Universal M8/10 83 - 90	450,10	100	P	701	249
562458	FGRS Universal M8/10 95 - 103	476,40	100	P	701	249
078005	FH	9,40	1	T	390	246
503142	FH II 10/10 B	323,90	100	H	235	86
503139	FH II 10/10 H	349,90	100	H	235	86
503133	FH II 10/10 S	310,40	100	H	235	85
090933	FH II 10/10 S K NV	7,15	1	T	300	242
510923	FH II 10/10 S R	970,90	100	K	235	87
503136	FH II 10/15 SK	337,05	100	H	235	85
503143	FH II 10/25 B	351,25	100	H	235	86
503140	FH II 10/25 H	387,55	100	H	235	86
503134	FH II 10/25 S	336,95	100	H	235	85
510924	FH II 10/25 S R	1.070,50	100	K	235	87
503137	FH II 10/25 SK	372,15	100	H	235	85
503144	FH II 10/50 B	395,10	100	H	235	86
503141	FH II 10/50 H	431,85	100	H	235	86
503135	FH II 10/50 S	378,90	100	H	235	85
503138	FH II 10/50 SK	414,80	100	H	235	85
048773	FH II 12/10 B	487,20	100	H	235	86
044905	FH II 12/10 H	553,90	100	H	235	86
044884	FH II 12/10 S	470,90	100	H	235	85
090934	FH II 12/10 S K NV	8,95	1	T	300	242
510925	FH II 12/10 S R	1.449,90	100	K	235	87
046832	FH II 12/100 B	753,35	100	H	235	86
044917	FH II 12/15 SK	511,40	100	H	235	85
510931	FH II 12/15 SK R	1.651,55	100	K	235	88
048774	FH II 12/25 B	539,80	100	H	235	86
044906	FH II 12/25 H	601,30	100	H	235	86
044885	FH II 12/25 S	518,20	100	H	235	85
510926	FH II 12/25 S R	1.619,80	100	K	235	87
044918	FH II 12/25 SK	544,95	100	H	235	85
510932	FH II 12/30 SK R	1.796,60	100	K	235	88
048775	FH II 12/50 B	617,80	100	H	235	86
044907	FH II 12/50 H	677,55	100	H	235	86
044886	FH II 12/50 S	593,40	100	H	235	85
044919	FH II 12/50 SK	599,40	100	H	235	85
510933	FH II 12/50 SK R	1.998,10	100	K	235	88
520358	FH II 12/M6 I	577,35	100	H	235	87
520360	FH II 12/M6 I R	973,25	100	K	235	88
520359	FH II 12/M8 I	577,35	100	H	235	87
532751	FH II 12/M8 I K NV	12,85	1	T	300	242
520361	FH II 12/M8 I R	973,25	100	K	235	88
048776	FH II 15/10 B	650,90	100	H	235	86
044908	FH II 15/10 H	732,45	100	H	235	86
044887	FH II 15/10 S	627,95	100	H	235	85
510927	FH II 15/10 S R	1.911,25	100	K	235	87
046835	FH II 15/100 B	1.010,45	100	H	235	86
044920	FH II 15/15 SK	744,80	100	H	235	85
510934	FH II 15/15 SK R	2.303,85	100	K	235	88
048777	FH II 15/25 B	727,70	100	H	235	86
044909	FH II 15/25 H	824,20	100	H	235	86
044888	FH II 15/25 S	709,95	100	H	235	85
510928	FH II 15/25 S R	2.223,35	100	K	235	87
044921	FH II 15/25 SK	799,35	100	H	235	85
048778	FH II 15/50 B	835,65	100	H	235	86
044910	FH II 15/50 H	935,55	100	H	235	86
044889	FH II 15/50 S	811,00	100	H	235	85
044922	FH II 15/50 SK	872,65	100	H	235	85
519014	FH II 15/M10 I	745,35	100	H	235	87
532752	FH II 15/M10 I K NV	14,95	1	T	300	242
519018	FH II 15/M10 I R	1.378,85	100	K	235	88
519015	FH II 15/M12 I	745,35	100	H	235	87
519019	FH II 15/M12 I R	1.378,85	100	K	235	88
046847	FH II 18/10 S	1.028,60	100	H	235	85
046841	FH II 18/100 B	1.553,70	100	H	235	86
044923	FH II 18/15 SK	1.482,35	100	H	235	85
048779	FH II 18/25 B	1.072,65	100	H	235	86
044915	FH II 18/25 H	1.222,85	100	H	235	86
044894	FH II 18/25 S	1.045,70	100	H	235	85
510929	FH II 18/25 S R	3.259,05	100	K	235	87
044924	FH II 18/25 SK	1.549,90	100	H	235	85
510935	FH II 18/30 SK R	4.735,65	100	K	235	88
048780	FH II 18/50 B	1.288,45	100	H	235	86
044916	FH II 18/50 H	1.415,30	100	H	235	86
044896	FH II 18/50 S	1.234,45	100	H	235	85
044925	FH II 18/50 SK	1.804,65	100	H	235	85
046842	FH II 24/100 B	3.378,85	100	H	235	86
048886	FH II 24/25 B	2.417,00	100	H	235	86
044898	FH II 24/25 S	2.323,55	100	H	235	85
502711	FH II 24/25 S R	7.439,90	100	K	235	87
048887	FH II 24/50 B	2.716,85	100	H	235	86
044900	FH II 24/50 S	2.588,45	100	H	235	85
506630	FH II 28/100 B	5.161,85	100	H	235	86
047547	FH II 28/30 B	4.071,55	100	H	235	86
044901	FH II 28/30 S	3.944,70	100	H	235	85
047548	FH II 28/60 B	4.759,80	100	H	235	86
044902	FH II 28/60 S	4.605,90	100	H	235	85
047549	FH II 32/30 B	6.073,90	100	H	235	86
044903	FH II 32/30 S	5.947,35	100	H	235	85
047550	FH II 32/60 B	7.230,90	100	H	235	86
546160	FHB A dyn 16 x 125/50 HCR mit Schrägbohrung	289,65	1	Y	505	38
539916	FHB II-A L Inject M10 x 95/10 R	1.300,30	100	K	505	37
539917	FHB II-A L Inject M10 x 95/20 R	1.481,55	100	K	505	37
539918	FHB II-A L Inject M12 x 100/25 R	1.577,90	100	K	505	37
539919	FHB II-A L Inject M12 x 120/25 R	2.047,55	100	K	505	37
539922	FHB II-A L Inject M16 x 125/30 R	2.589,30	100	K	505	37
539923	FHB II-A L Inject M16 x 125/60 R	2.844,05	100	K	505	37
539925	FHB II-A L Inject M16 x 160/30 R	3.471,95	100	K	505	37
539926	FHB II-A L Inject M16 x 160/60 R	3.687,15	100	K	505	37
096907	FHB II-A L M10 x 95/10	913,45	100	H	505	33
097616	FHB II-A L M10 x 95/10 R	1.774,30	100	K	505	34
096942	FHB II-A L M10 x 95/100	1.733,25	100	H	505	33
097620	FHB II-A L M10 x 95/100 R	3.031,35	100	K	505	34
096940	FHB II-A L M10 x 95/20	1.039,10	100	H	505	33
097699	FHB II-A L M10 x 95/20 HCR	77,60	1	Y	505	36
097617	FHB II-A L M10 x 95/20 R	2.021,55	100	K	505	34
097618	FHB II-A L M10 x 95/40 R	2.287,00	100	K	505	34
096941	FHB II-A L M10 x 95/60	1.288,15	100	H	505	33
097619	FHB II-A L M10 x 95/60 R	2.372,50	100	K	505	34
506893	FHB II-A L M12 x 100/10	1.077,40	100	H	505	33
506897	FHB II-A L M12 x 100/10 R	1.999,15	100	K	505	34
506896	FHB II-A L M12 x 100/100	1.754,35	100	H	505	33
506902	FHB II-A L M12 x 100/100 R	3.277,25	100	K	505	34
506894	FHB II-A L M12 x 100/25	1.167,80	100	H	505	33

Art.-Nr.	Bezeichnung	Preis	PE	TZ	PG	Seite
506898	FHB II-A L M12 x 100/25 R	2.153,10	100	K	505	34
506899	FHB II-A L M12 x 100/40 R	2.300,05	100	K	505	34
506895	FHB II-A L M12 x 100/60	1.338,65	100	H	505	33
506901	FHB II-A L M12 x 100/60 R	2.572,80	100	K	505	34
096943	FHB II-A L M12 x 120/10	1.330,25	100	H	505	33
097621	FHB II-A L M12 x 120/10 R	2.570,70	100	K	505	34
097031	FHB II-A L M12 x 120/100	2.116,75	100	H	505	33
097625	FHB II-A L M12 x 120/100 R	4.457,25	100	K	505	35
096944	FHB II-A L M12 x 120/25	1.490,65	100	H	505	33
097700	FHB II-A L M12 x 120/25 HCR	120,95	1	Y	505	36
097622	FHB II-A L M12 x 120/25 R	2.793,70	100	K	505	34
097623	FHB II-A L M12 x 120/40 R	3.099,80	100	K	505	34
097014	FHB II-A L M12 x 120/60	1.727,50	100	H	505	33
097624	FHB II-A L M12 x 120/60 R	3.486,25	100	K	505	34
506905	FHB II-A L M16 x 125/100	2.379,00	100	H	505	33
506910	FHB II-A L M16 x 125/100 R	4.596,20	100	K	505	35
506903	FHB II-A L M16 x 125/30	1.568,45	100	H	505	33
506906	FHB II-A L M16 x 125/30 R	3.533,25	100	K	505	35
506904	FHB II-A L M16 x 125/60	1.832,20	100	H	505	33
506909	FHB II-A L M16 x 125/60 R	3.880,75	100	K	505	35
506913	FHB II-A L M16 x 145/100	2.673,85	100	H	505	33
506916	FHB II-A L M16 x 145/100 R	5.399,40	100	K	505	35
506911	FHB II-A L M16 x 145/30	1.871,70	100	H	505	33
506914	FHB II-A L M16 x 145/30 R	4.199,55	100	K	505	35
506912	FHB II-A L M16 x 145/60	2.201,00	100	H	505	33
506915	FHB II-A L M16 x 145/60 R	4.637,05	100	K	505	35
097070	FHB II-A L M16 x 160/100	3.077,80	100	H	505	33
097628	FHB II-A L M16 x 160/100 R	5.881,15	100	K	505	35
097035	FHB II-A L M16 x 160/30	2.074,40	100	H	505	33
097702	FHB II-A L M16 x 160/30 HCR	173,25	1	Y	505	36
097626	FHB II-A L M16 x 160/30 R	4.737,60	100	K	505	35
097038	FHB II-A L M16 x 160/60	2.422,10	100	H	505	33
097627	FHB II-A L M16 x 160/60 R	5.031,25	100	K	505	35
546323	FHB II-A L M20 x 210/100	5.418,45	100	H	505	33
052370	FHB II-A L M20 x 210/150	6.209,55	100	H	505	33
097071	FHB II-A L M20 x 210/50	3.681,30	100	H	505	33
097703	FHB II-A L M20 x 210/50 HCR	271,00	1	Y	505	36
097629	FHB II-A L M20 x 210/50 R	7.504,30	100	K	505	35
552056	FHB II-A L M20x 210/200	7.252,50	100	H	505	33
506920	FHB II-A L M24 x 210/50	4.492,60	100	H	505	33
506921	FHB II-A L M24 x 210/50 R	9.344,70	100	K	505	35
097032	FHB II-A L M8 x 60/10	626,25	100	H	505	33
097696	FHB II-A L M8 x 60/10 HCR	39,90	1	Y	505	36
097298	FHB II-A L M8 x 60/10 R	1.064,20	100	K	505	34
097033	FHB II-A L M8 x 60/30	721,80	100	H	505	33
097299	FHB II-A L M8 x 60/30 R	1.205,90	100	K	505	34
097034	FHB II-A L M8 x 60/50	909,25	100	H	505	33
097440	FHB II-A L M8 x 60/50 R	1.330,10	100	K	505	34
539911	FHB II-A S Inject M10 x 60/10 R	772,15	100	K	505	36
539914	FHB II-A S Inject M10 x 60/100 R	1.465,60	100	K	505	36
539912	FHB II-A S Inject M10 x 60/20 R	856,70	100	K	505	36
539927	FHB II-A S Inject M10 x 60/30 R	907,30	100	K	505	36
539913	FHB II-A S Inject M10 x 60/40 R	958,00	100	K	505	36
554092	FHB II-A S Inject M10 x 60/60 R	1.126,50	100	K	505	36
539928	FHB II-A S Inject M12 x 75/25 R	1.131,40	100	K	505	36
539929	FHB II-A S Inject M12 x 75/50 R	1.269,05	100	K	505	36
539920	FHB II-A S Inject M16 x 95/30 R	1.878,30	100	K	505	36
539921	FHB II-A S Inject M16 x 95/60 R	2.081,95	100	K	505	36
097072	FHB II-A S M10 x 60/10	635,30	100	H	505	32
097704	FHB II-A S M10 x 60/10 HCR	43,40	1	Y	505	35
097630	FHB II-A S M10 x 60/10 R	1.053,45	100	K	505	33
097206	FHB II-A S M10 x 60/100	1.163,40	100	H	505	32
097634	FHB II-A S M10 x 60/100 R	1.999,75	100	K	505	33
097073	FHB II-A S M10 x 60/20	703,70	100	H	505	32
097631	FHB II-A S M10 x 60/20 R	1.168,80	100	K	505	33
097632	FHB II-A S M10 x 60/40 R	1.307,05	100	K	505	33
097074	FHB II-A S M10 x 60/60	901,15	100	H	505	32
097633	FHB II-A S M10 x 60/60 R	1.505,60	100	K	505	33
506884	FHB II-A S M10 x 75/10	667,30	100	H	505	32
506888	FHB II-A S M10 x 75/10 R	1.233,60	100	K	505	33
506887	FHB II-A S M10 x 75/100	1.234,00	100	H	505	32
506892	FHB II-A S M10 x 75/100 R	2.227,35	100	K	505	34
506885	FHB II-A S M10 x 75/20	755,45	100	H	505	32
506889	FHB II-A S M10 x 75/20 R	1.428,20	100	K	505	34
506890	FHB II-A S M10 x 75/40 R	1.587,60	100	K	505	34
506886	FHB II-A S M10 x 75/60	938,95	100	H	505	32
506891	FHB II-A S M10 x 75/60 R	1.778,80	100	K	505	34
097257	FHB II-A S M12 x 75/10	787,55	100	H	505	32
097635	FHB II-A S M12 x 75/10 R	1.431,45	100	K	505	34
097275	FHB II-A S M12 x 75/100	1.260,00	100	H	505	32
097639	FHB II-A S M12 x 75/100 R	2.337,95	100	K	505	34
097280	FHB II-A S M12 x 75/165	1.680,30	100	H	505	32
097640	FHB II-A S M12 x 75/165 R	3.244,05	100	K	505	34
097268	FHB II-A S M12 x 75/25	865,30	100	H	505	32
097706	FHB II-A S M12 x 75/25 HCR	66,90	1	Y	505	35
097636	FHB II-A S M12 x 75/25 R	1.543,95	100	K	505	34
097637	FHB II-A S M12 x 75/40 R	1.640,55	100	K	505	34
097274	FHB II-A S M12 x 75/60	950,90	100	H	505	32
097638	FHB II-A S M12 x 75/60 R	1.822,70	100	K	505	34
097295	FHB II-A S M16 x 95/100	1.718,15	100	H	505	32
097643	FHB II-A S M16 x 95/100 R	3.312,95	100	K	505	34
097296	FHB II-A S M16 x 95/165	2.180,90	100	H	505	32
097644	FHB II-A S M16 x 95/165 R	3.882,45	100	K	505	34
097281	FHB II-A S M16 x 95/30	1.142,55	100	H	505	32
097708	FHB II-A S M16 x 95/30 HCR	108,85	1	Y	505	35
097641	FHB II-A S M16 x 95/30 R	2.563,05	100	K	505	34
519555	FHB II-A S M16 x 95/50 R	2.748,25	100	K	505	34
097286	FHB II-A S M16 x 95/60	1.360,30	100	H	505	32
097642	FHB II-A S M16 x 95/60 R	2.840,85	100	K	505	34
506917	FHB II-A S M20 x 170/50	3.096,60	100	H	505	32
506919	FHB II-A S M20 x 170/50 R	5.790,60	100	K	505	34
097297	FHB II-A S M24 x 170/50	3.417,30	100	H	505	32
097645	FHB II-A S M24 x 170/50 R	6.284,95	100	K	505	34
552057	FHB II-A S M24 x 170/70	4.100,70	100	H	505	32
096847	FHB II-P 10 x 60	368,45	100	D	505	32
508016	FHB II-P 10 x 75	383,65	100	D	505	32
096843	FHB II-P 10 x 95	413,10	100	D	505	32
507922	FHB II-P 12 x 100	474,80	100	D	505	32
096844	FHB II-P 12 x 120	510,20	100	D	505	32
096848	FHB II-P 12 x 75	415,70	100	D	505	32
507923	FHB II-P 16 x 125	664,30	100	D	505	32
507924	FHB II-P 16 x 145	716,05	100	D	505	32
096845	FHB II-P 16 x 160	733,55	100	D	505	32
096849	FHB II-P 16 x 95	592,55	100	D	505	32
507925	FHB II-P 20 x 170	1.304,20	100	D	505	32
096846	FHB II-P 20 x 210	1.478,95	100	D	505	32
096851	FHB II-P 24 x 170	1.386,85	100	D	505	32
507926	FHB II-P 24 x 210	1.514,40	100	D	505	32
096824	FHB II-P 8 x 60	324,35	100	D	505	32
500547	FHB II-PF 10 x 60	368,45	100	D	505	31
507999	FHB II-PF 10 x 75	383,65	100	D	505	31
500543	FHB II-PF 10 x 95	413,10	100	D	505	31
508000	FHB II-PF 12 x 100	474,80	100	D	505	31
500544	FHB II-PF 12 x 120	510,20	100	D	505	31
500548	FHB II-PF 12 x 75	415,70	100	D	505	31
508001	FHB II-PF 16 x 125	664,30	100	D	505	31
508002	FHB II-PF 16 x 145	716,05	100	D	505	31
500545	FHB II-PF 16 x 160	733,55	100	D	505	31
500549	FHB II-PF 16 x 95	592,55	100	D	505	31
508003	FHB II-PF 20 x 170	1.304,20	100	D	505	31
500546	FHB II-PF 20 x 210	1.478,95	100	D	505	31
500550	FHB II-PF 24 x 170	1.386,85	100	D	505	31
508004	FHB II-PF 24 x 210	1.514,40	100	D	505	31
500542	FHB II-PF 8 x 60	324,35	100	D	505	31
092018	FHB-A dyn 12 x 100/25	1.680,30	100	H	505	37
531384	FHB-A dyn 12 x 100/25 HCR	150,20	1	Y	505	38
561726	FHB-A dyn 12 x 100/25 HCR	150,20	1	Y	505	38
092019	FHB-A dyn 12 x 100/50	2.013,40	100	H	505	37
092039	FHB-A dyn 12 x 100/50 V	2.431,75	100	H	505	38
541875	FHB-A dyn 16 x 125/100	2.865,30	100	H	505	37
562303	FHB-A dyn 16 x 125/105	2.942,65	100	H	505	37
541873	FHB-A dyn 16 x 125/125	3.113,60	100	H	505	37
543657	FHB-A dyn 16 x 125/150	3.331,85	100	H	505	37
092020	FHB-A dyn 16 x 125/25	2.198,45	100	H	505	37
092036	FHB-A dyn 16 x 125/50	2.556,95	100	H	505	37
093445	FHB-A dyn 16 x 125/50 HCR	273,10	1	Y	505	38
561727	FHB-A dyn 16 x 125/50 HCR	273,10	1	Y	505	38
092040	FHB-A dyn 16 x 125/50 V	3.138,55	100	H	505	38
562302	FHB-A dyn 16 x 125/75	2.707,25	100	H	505	37
541874	FHB-A dyn 16 x 125/80	2.747,45	100	H	505	37
541876	FHB-A dyn 16 x 125/80 HCR	351,00	1	Y	505	38
569049	FHB-A dyn 16 x 125/80 mit Schrägbohrung	2.883,50	100	H	505	37
092037	FHB-A dyn 20 x 170/50	4.066,40	100	H	505	37
092038	FHB-A dyn 24 x 220/50	6.339,60	100	H	505	37
557375	FHBC fvz	89,55	1	P	726	270
559943	FHD 10/100/230	100,10	1	Z	417	180
546597	FHD 12/200/330	105,05	1	Z	417	180
546598	FHD 14/250/380	110,05	1	Z	417	180
546599	FHD 16/250/380	126,50	1	Z	417	180
546600	FHD 18/320/450	147,10	1	Z	417	180
559942	FHD 8/100/230	95,60	1	Z	417	180
546601	FHD Max 16/400/620	250,45	1	Z	417	180
546602	FHD Max 18/400/620	258,65	1	Z	417	180
546603	FHD Max 20/400/620	277,10	1	Z	417	180
546604	FHD Max 24/400/620	291,25	1	Z	417	180
546605	FHD Max 28/600/820	334,55	1	Z	417	180
546606	FHD Max 30/600/820	342,45	1	Z	417	180
546607	FHD Max 35/650/870	455,05	1	Z	417	180
538661	FHS Clix 10 x 100	261,45	100	P	723	265
538658	FHS Clix 10 x 30	209,30	100	P	723	265
538659	FHS Clix 10 x 40	213,75	100	P	723	265
538660	FHS Clix 10 x 60	242,00	100	P	723	265
545836	FHS Clix 10 x 80	268,65	100	P	723	265
538657	FHS Clix 8 x 100	214,70	100	P	723	265
545834	FHS Clix 8 x 140	326,70	100	P	723	265
545835	FHS Clix 8 x 190	385,90	100	P	723	265
538653	FHS Clix 8 x 30	176,85	100	P	723	265
538654	FHS Clix 8 x 40	183,40	100	P	723	265
538655	FHS Clix 8 x 60	193,00	100	P	723	265
538656	FHS Clix 8 x 80	203,15	100	P	723	265
020917	FHS Clix S 10 x 30	459,00	100	P	723	273
020918	FHS Clix S 10 x 40	498,95	100	P	723	273
020919	FHS Clix S 10 x 60	583,50	100	P	723	273
020969	FHS Clix S 12 x 30	679,05	100	P	723	273
047316	FHS Clix S 12 x 40	825,35	100	P	723	273
504320	FHS Clix S 12 x 60	1.230,45	100	P	723	273
020914	FHS Clix S 8 x 30	415,85	100	P	723	273
020915	FHS Clix S 8 x 40	444,50	100	P	723	273
020916	FHS Clix S 8 x 60	553,80	100	P	723	273
566669	FHY M10	527,00	100	H	255	104
566673	FHY M10 R	1.081,50	100	K	255	105
566670	FHY M12	636,35	100	H	255	104
566674	FHY M12 R	1.596,50	100	K	255	105
566667	FHY M6	257,70	100	H	255	104
566671	FHY M6 R	432,60	100	K	255	105
566668	FHY M8	387,75	100	H	255	104
566672	FHY M8 R	648,90	100	K	255	105
080933	FI G 12 x 40	871,55	100	H	260	156
080934	FI G 12 x 80	954,35	100	H	260	156
548404	FID-R zl	499,75	100	A	190	134
548405	FID-R zl B	20,90	1	A	190	234
563537	FID-Z	78,25	100	F	190	134

Art.-Nr.	Bezeichnung	Preis	PE	TZ	PG	Seite
546445	FIF-CN II 8/100	74,60	100	A	910	161
546446	FIF-CN II 8/120	85,35	100	A	910	161
546447	FIF-CN II 8/140	92,80	100	A	910	161
546448	FIF-CN II 8/160	98,95	100	A	910	161
546449	FIF-CN II 8/180	115,55	100	A	910	161
546450	FIF-CN II 8/200	175,20	100	A	910	162
546451	FIF-CN II 8/220	206,35	100	A	910	162
546452	FIF-CN II 8/240	239,95	100	A	910	162
546453	FIF-CN II 8/260	272,45	100	A	910	162
546454	FIF-CN II 8/280	304,85	100	A	910	162
546455	FIF-CN II 8/300	337,30	100	A	910	162
546456	FIF-CN II 8/320	369,65	100	A	910	162
546457	FIF-CN II 8/340	402,10	100	A	910	162
546443	FIF-CN II 8/60	58,85	100	A	910	161
546444	FIF-CN II 8/80	66,05	100	A	910	161
534159	FIF-CS 8/100	85,75	100	A	910	162
534160	FIF-CS 8/120	98,10	100	A	910	162
534161	FIF-CS 8/140	106,70	100	A	910	162
534162	FIF-CS 8/160	113,75	100	A	910	162
534163	FIF-CS 8/180	136,30	100	A	910	162
534164	FIF-CS 8/200	201,45	100	A	910	162
534165	FIF-CS 8/220	237,25	100	A	910	162
534166	FIF-CS 8/240	275,95	100	A	910	162
534167	FIF-CS 8/260	313,25	100	A	910	162
534168	FIF-CS 8/280	350,60	100	A	910	162
534169	FIF-CS 8/300	387,80	100	A	910	162
534170	FIF-CS 8/320	425,10	100	A	910	162
534171	FIF-CS 8/340	462,40	100	A	910	162
534157	FIF-CS 8/60	67,70	100	A	910	162
534158	FIF-CS 8/80	76,05	100	A	910	162
546805	FIF-PN 8/100	61,80	100	A	910	161
546806	FIF-PN 8/120	71,05	100	A	910	161
546807	FIF-PN 8/140	80,00	100	A	910	161
546808	FIF-PN 8/160	86,90	100	A	910	161
546809	FIF-PN 8/180	94,80	100	A	910	161
546803	FIF-PN 8/60	50,40	100	A	910	161
546804	FIF-PN 8/80	54,90	100	A	910	161
659397	FIF-ZT 8,0 x 225 ZPF 50	348,60	100	L	12	364
659398	FIF-ZT 8,0 x 235 ZPF 50	359,70	100	L	12	364
659399	FIF-ZT 8,0 x 255 ZPF 50	388,05	100	L	12	364
659400	FIF-ZT 8,0 x 275 ZPF 50	433,90	100	L	12	364
659401	FIF-ZT 8,0 x 302 ZPF 50	525,15	100	L	12	364
659402	FIF-ZT 8,0 x 335 ZPF 50	599,10	100	L	12	364
659403	FIF-ZT 8,0 x 365 ZPF 50	674,00	100	L	12	364
659404	FIF-ZT 8,0 x 397 ZPF 50	730,80	100	L	12	364
659405	FIF-ZT 8,0 x 435 ZPF 50	833,90	100	L	12	364
051097	Fill&Fix	18,10	1	T	300	136
552061	Filterkassetten FVC FC	185,80	1	Z	490	190
509215	FIS A M10 x 1.000	512,35	100	H	503	47
509223	FIS A M10 x 1.000 8.8	610,50	100	H	503	47
509231	FIS A M10 x 1.000 R	2.092,85	100	K	503	48
090278	FIS A M10 x 110	211,90	100	H	503	45
090444	FIS A M10 x 110 R	758,00	100	K	503	47
090279	FIS A M10 x 130	228,55	100	H	503	45
524170	FIS A M10 x 130 8.8	254,05	100	H	503	46
090447	FIS A M10 x 130 R	862,75	100	K	503	47
562856	FIS A M10 x 135 R	891,50	100	K	503	47
090281	FIS A M10 x 150	259,65	100	H	503	45
517935	FIS A M10 x 150 8.8	290,70	100	H	503	46
090448	FIS A M10 x 150 R	977,45	100	K	503	47
562855	FIS A M10 x 160 R	988,95	100	K	503	47
044969	FIS A M10 x 170	302,90	100	H	503	45
519395	FIS A M10 x 170 8.8	332,10	100	H	503	46
044973	FIS A M10 x 170 R	1.114,35	100	K	503	47
517936	FIS A M10 x 190 8.8	365,20	100	H	503	46
090282	FIS A M10 x 200	349,30	100	H	503	45
519396	FIS A M10 x 200 8.8	387,60	100	H	503	46
090449	FIS A M10 x 200 R	1.292,65	100	K	503	47
509216	FIS A M12 x 1.000	701,80	100	H	503	47
509224	FIS A M12 x 1.000 8.8	843,50	100	H	503	47
509232	FIS A M12 x 1.000 R	2.911,15	100	K	503	48
044971	FIS A M12 x 120	290,30	100	H	503	45
519397	FIS A M12 x 120 8.8	321,85	100	H	503	46
044974	FIS A M12 x 120 R	984,20	100	K	503	47
090283	FIS A M12 x 140	303,55	100	H	503	45
519398	FIS A M12 x 140 8.8	341,10	100	H	503	46
090450	FIS A M12 x 140 R	1.057,65	100	K	503	47
090284	FIS A M12 x 160	321,50	100	H	503	45
517937	FIS A M12 x 160 8.8	367,90	100	H	503	46
090451	FIS A M12 x 160 R	1.150,60	100	K	503	47
090285	FIS A M12 x 180	354,20	100	H	503	45
519399	FIS A M12 x 180 8.8	391,20	100	H	503	46
090452	FIS A M12 x 180 R	1.263,10	100	K	503	47
517938	FIS A M12 x 200 8.8	427,35	100	H	503	46
519421	FIS A M12 x 200 R	1.388,70	100	K	503	47
090286	FIS A M12 x 210	390,80	100	H	503	45
090453	FIS A M12 x 210 R	1.509,15	100	K	503	47
090287	FIS A M12 x 260	476,95	100	H	503	45
090454	FIS A M12 x 260 R	1.896,20	100	K	503	47
547703	FIS A M12 x 280 R	2.171,65	100	K	503	47
509217	FIS A M16 x 1.000	1.240,15	100	H	503	47
509225	FIS A M16 x 1.000 8.8	1.479,60	100	H	503	48
509233	FIS A M16 x 1.000 R	5.209,15	100	K	503	48
044972	FIS A M16 x 130	516,80	100	H	503	45
519400	FIS A M16 x 130 8.8	586,00	100	H	503	46
044975	FIS A M16 x 130 R	1.784,10	100	K	503	47
090288	FIS A M16 x 175	578,95	100	H	503	45
519401	FIS A M16 x 175 8.8	672,05	100	H	503	46
090455	FIS A M16 x 175 R	2.008,75	100	K	503	47
090289	FIS A M16 x 200	642,65	100	H	503	45
517939	FIS A M16 x 200 8.8	712,80	100	H	503	46
090456	FIS A M16 x 200 R	2.256,65	100	K	503	47
090290	FIS A M16 x 250	710,65	100	H	503	45
517940	FIS A M16 x 250 8.8	810,85	100	H	503	46
090457	FIS A M16 x 250 R	2.745,15	100	K	503	47
090291	FIS A M16 x 300	802,65	100	H	503	45
519402	FIS A M16 x 300 8.8	902,65	100	H	503	46
090458	FIS A M16 x 300 R	3.140,25	100	K	503	47
558865	FIS A M16 x 350 8.8	1.370,45	100	H	503	46
519410	FIS A M20 x 1.000 8.8	2.737,25	100	H	503	48
519427	FIS A M20 x 1.000 R	9.490,60	100	K	503	48
090292	FIS A M20 x 245	1.171,05	100	H	503	45
519404	FIS A M20 x 245 8.8	1.297,70	100	H	503	46
090459	FIS A M20 x 245 R	4.674,30	100	K	503	47
090293	FIS A M20 x 290	1.432,80	100	H	503	45
519406	FIS A M20 x 290 8.8	1.593,70	100	H	503	46
090460	FIS A M20 x 290 R	5.550,20	100	K	503	47
559627	FIS A M20 x 350 8.8	1.945,75	100	H	503	46
558866	FIS A M20 x 400 8.8	2.246,75	100	H	503	46
551771	FIS A M24 x 1.000 8.8	4.307,05	100	H	503	48
570632	FIS A M24 x 175 R	5.512,60	100	K	503	47
570633	FIS A M24 x 200 R	5.912,20	100	K	503	47
090294	FIS A M24 x 290	1.873,85	100	H	503	45
090461	FIS A M24 x 290 R	7.465,05	100	K	503	47
090295	FIS A M24 x 380	2.474,20	100	H	503	45
090462	FIS A M24 x 380 R	9.891,15	100	K	503	47
558867	FIS A M24 x 450 8.8	3.185,75	100	H	503	46
558868	FIS A M24 x 650 8.8	4.439,05	100	H	503	46
090297	FIS A M30 x 430	3.805,75	100	H	503	45
090464	FIS A M30 x 430 R	17.370,05	100	K	503	47
558869	FIS A M30 x 550 8.8	5.652,65	100	H	503	46
090273	FIS A M6 x 110	162,80	100	H	503	45
090439	FIS A M6 x 110 R	518,65	100	K	503	46
046204	FIS A M6 x 70	119,35	100	H	503	45
090243	FIS A M6 x 75	130,85	100	H	503	45
090437	FIS A M6 x 75 R	416,50	100	K	503	46
090272	FIS A M6 x 85	143,90	100	H	503	45
509214	FIS A M8 x 1.000	364,25	100	H	503	47
509222	FIS A M8 x 1.000 8.8	437,30	100	H	503	47
509230	FIS A M8 x 1.000 R	1.402,85	100	K	503	48
090275	FIS A M8 x 110	155,90	100	H	503	45
519391	FIS A M8 x 110 8.8	190,50	100	H	503	46
090441	FIS A M8 x 110 R	529,00	100	K	503	46
090276	FIS A M8 x 130	212,20	100	H	503	45
519392	FIS A M8 x 130 8.8	254,70	100	H	503	46
090442	FIS A M8 x 130 R	648,70	100	K	503	46
553763	FIS A M8 x 140	277,25	100	H	503	45
553627	FIS A M8 x 150 8.8	307,25	100	H	503	46
090277	FIS A M8 x 175	293,30	100	H	503	45
519393	FIS A M8 x 175 8.8	353,70	100	H	503	46
090443	FIS A M8 x 175 R	876,75	100	K	503	46
090274	FIS A M8 x 90	138,40	100	H	503	45
519390	FIS A M8 x 90 8.8	165,65	100	H	503	46
090440	FIS A M8 x 90 R	469,75	100	K	503	46
058000	FIS AM	102,90	1	Z	590	62
563241	FIS AM S-XL	205,90	1	Z	590	62
058027	FIS AP	1.263,20	1	Z	590	62
558955	FIS DB S Pro	989,35	1	Z	590	61
567189	FIS DB S Pro Solo	787,95	1	Z	590	61
562004	FIS DB SL Pro	1.001,00	1	Z	590	61
567295	FIS DB SL Pro Solo	880,25	1	Z	590	61
563337	FIS DM S Pro	154,40	1	Z	590	62
567768	FIS DM SL	218,90	1	Z	590	62
511125	FIS DP S-L	1.488,35	1	Z	590	62
512401	FIS DP S-XL	2.075,90	1	Z	590	62
043631	FIS E 11 x 85 M6	340,60	100	H	590	54
043632	FIS E 11 x 85 M8	367,85	100	H	590	54
562060	FIS E 11 x 85 M8 R	931,90	100	K	590	54
043633	FIS E 15 x 85 M10	442,60	100	H	590	54
562061	FIS E 15 x 85 M10 R	1.109,55	100	K	590	54
043634	FIS E 15 x 85 M12	476,55	100	H	590	54
544167	FIS EM Plus 1500 S	166,45	1	D	510	51
544171	FIS EM Plus 390 S	66,00	1	D	510	51
544166	FIS EM Plus 585 S	89,95	1	D	510	51
503791	FIS GS M10 x 120 K NV	7,25	1	T	300	222
532656	FIS GS M10 x 165 K NV	7,90	1	T	300	222
503794	FIS GS M12 x 120 K NV	8,25	1	T	300	222
503789	FIS GS M6 x 110 K NV	5,70	1	T	300	222
503790	FIS GS M8 x 110 K NV	5,70	1	T	300	222
050598	FIS H 12 x 1.000 L	1.706,80	100	H	504	54
041900	FIS H 12 x 50 K	78,20	100	A	504	53
041901	FIS H 12 x 85 K	93,05	100	A	504	53
503787	FIS H 12 x 85 K K NV	4,45	1	T	300	222
050599	FIS H 16 x 1.000 L	1.814,35	100	H	504	54
041903	FIS H 16 x 130 K	158,25	100	A	504	53
532658	FIS H 16 x 130 K K NV	6,30	1	T	300	222
041902	FIS H 16 x 85 K	115,10	100	A	504	53
503788	FIS H 16 x 85 K K NV	5,35	1	T	300	222
050470	FIS H 16 x 85 N	224,25	100	A	590	54
045707	FIS H 18 x 130/200 K	542,80	100	A	504	53
050472	FIS H 18 x 85 N	235,50	100	A	590	54
046703	FIS H 20 x 130 K	280,20	100	A	504	53
046704	FIS H 20 x 200 K	378,60	100	A	504	53
041904	FIS H 20 x 85 K	125,15	100	A	504	53
522836	FIS H 20 x 85 K K NV	5,70	1	T	300	222
050474	FIS H 20 x 85 N	280,75	100	A	590	54
045301	FIS H 22 x 1.000 L	2.021,35	100	H	504	54
045708	FIS H 22 x 130/200 K	622,00	100	A	504	53
000645	FIS H 30 x 1.000 L	3.667,45	100	H	504	54
519665	FIS HB 150 C	35,80	1	D	510	31
519125	FIS HB 360 S	76,20	1	D	510	31
567522	FIS JMR 825	435,20	100	Z	590	49
545853	FIS MR Plus	297,60	100	Z	590	31
567517	FIS RC II 360 S	30,40	1	D	510	51

Art.-Nr.	Bezeichnung	Preis	PE	TZ	PG	Seite
567514	**FIS RC II 825 S**	66,30	1	D	510	**51**
518830	**FIS SB 390 S**	65,00	1	D	510	**40**
520526	**FIS SB 585 S**	89,95	1	D	510	**40**
523300	**FIS SB HIGH SPEED 390 S**	65,00	1	D	510	**40**
047443	**FIS Set 18 x 130/200 M12/200**	1.378,35	100	B	504	**53**
047452	**FIS Set 18 x 130/200 M12/200 R**	3.532,50	100	C	504	**53**
544041	**FIS Set M10 K**	6,60	1	T	300	**223**
544042	**FIS Set M12 K**	7,25	1	T	300	**223**
544039	**FIS Set M6 K**	5,35	1	T	300	**223**
544040	**FIS Set M8 K**	5,90	1	T	300	**223**
520593	**FIS UMR**	435,25	100	Z	590	**40**
563281	**FIS V Plus 300 T**	46,85	1	D	510	**49**
558745	**FIS V Plus 360 S**	65,60	1	D	510	**49**
558756	**FIS V Plus 360 S HWK groß**	1.310,85	1	D	510	**49**
558770	**FIS V Plus 360 S HWK klein**	655,50	1	D	510	**49**
558950	**FIS V Plus 360 S Thermosafe**	848,75	1	D	590	**49**
567511	**FIS V Plus 825 S**	95,55	1	D	510	**49**
558953	**FIS V Zero 300 T**	34,75	1	D	510	**51**
558954	**FIS V Zero 360 S**	40,50	1	D	510	**51**
519547	**FIS VL 150 C**	28,25	1	D	510	**50**
519548	**FIS VL 150 C SET**	31,25	1	D	510	**50**
519557	**FIS VL 300 T**	33,05	1	D	510	**50**
519558	**FIS VL 300 T Elektro**	33,05	1	D	510	**50**
519556	**FIS VL 360 S**	38,60	1	D	510	**50**
502495	**FIS VS 100 P K**	22,15	1	T	300	**221**
502494	**FIS VS 150 C K**	27,75	1	T	300	**221**
502493	**FIS VS 300 T K**	48,40	1	T	300	**221**
558759	**FIS VW Plus 360 S**	65,60	1	D	510	**49**
558766	**FIS VW Plus 360 S HWK G**	1.310,85	1	D	510	**49**
505941	**FIS-Bewehrungskoffer**	1.309,65	1	Z	590	**57**
508791	**FIS-Bürstenverlängerung**	16,80	1	Z	590	**52**
537260	**fischer DuoTec 10**	125,50	100	A	107	**236**
537258	**fischer DuoTec 10**	117,30	100	A	107	**139**
537262	**fischer DuoTec 10 K NV**	3,35	1	T	300	**236**
537264	**fischer DuoTec 10 RH K NV**	4,65	1	T	300	**236**
539025	**fischer DuoTec 10 S PH**	124,10	100	N	107	**139**
539026	**fischer DuoTec 10 S PH**	133,65	100	N	107	**236**
539027	**fischer DuoTec 10 S PH K NV**	3,90	1	T	300	**236**
542796	**fischer DuoTec 12**	229,80	100	A	107	**139**
542590	**fischer DuoTec 12**	245,80	100	A	107	**236**
542591	**fischer DuoTec 12 S PH M**	261,75	100	N	107	**236**
542797	**fischer DuoTec 12 S PH M**	243,10	100	N	107	**139**
092507	**FixIt**	7,75	1	T	300	**136**
547166	**FixTainer - bohren und dübeln**	45,75	1	A	190	**125**
533069	**FixTainer - leer -**	12,20	1	Z	190	**125**
553347	**FixTainer Dübelschraube**	35,30	1	A	190	**124**
548862	**FixTainer DuoLine**	34,75	1	A	190	**125**
535968	**FixTainer DuoPower**	27,00	1	A	190	**124**
561472	**FixTainer DuoPower / DuoSeal**	73,25	1	N	190	**124**
563578	**FixTainer DuoPower + Easy-Hook + Schr. TX**	66,65	1	A	190	**124**
535969	**FixTainer DuoPower Dübel und Schrauben-Box**	30,50	1	A	190	**124**
535970	**FixTainer DuoPower Elektriker**	42,75	1	A	190	**124**
539867	**FixTainer DuoPower kurz/lang**	27,30	1	A	190	**124**
539868	**FixTainer Power- und Schlauer-Box**	32,10	1	A	190	**124**
562277	**FixTainer PowerFast II PZ**	27,70	1	L	190	**125**
562928	**FixTainer PowerFast II TX**	27,70	1	L	190	**127**
562272	**FixTainer PowerFast II TX TG**	27,70	1	L	190	**125**
562273	**FixTainer PowerFast II TX VG**	27,70	1	L	190	**125**
532892	**FixTainer SX Plus**	24,05	1	A	190	**124**
532891	**FixTainer SX Plus + Schrauben**	27,10	1	A	190	**124**
532894	**FixTainer UX Green**	33,25	1	A	190	**207**
532893	**FixTainer UX, SX Plus, GKM + Schrauben**	29,60	1	A	190	**124**
660702	**FJS-LT 7,0 x 40 A2F 50**	90,35	100	M	13	**372**
660704	**FJS-LT 7,0 x 50 A2F 50**	106,05	100	M	13	**372**
562609	**FKS 15 - 19**	183,05	100	P	701	**251**
562610	**FKS 20 - 24**	187,95	100	P	701	**251**
562611	**FKS 25 - 30**	194,70	100	P	701	**251**
562612	**FKS 32 - 37**	208,10	100	P	701	**251**
562613	**FKS 40 - 44**	230,35	100	P	701	**251**
562614	**FKS 45 - 50**	251,85	100	P	701	**251**
562615	**FKS 50 - 55**	307,20	100	P	701	**251**
562616	**FKS 56 - 63**	336,75	100	P	701	**251**
558831	**Flex MS grey 290 ml**	22,80	1	U	22	**172**
558830	**Flex MS white 290 ml**	22,80	1	U	22	**172**
538753	**FLS 17/1.0 - 2 m**	14,05	1	R	721	**263**
538754	**FLS 17/1.0 - 3 m**	21,05	1	R	721	**263**
538755	**FLS 30/1.0 - 2 m**	21,60	1	R	721	**263**
538756	**FLS 30/1.0 - 3 m**	32,30	1	R	721	**263**
538757	**FLS 37/1.2 - 2 m**	26,35	1	R	721	**263**
538758	**FLS 37/1.2 - 3 m**	39,40	1	R	721	**263**
538759	**FLS 37/1.2 - 6 m**	78,90	1	R	721	**263**
547845	**FMA 120**	191,30	1	P	741	**284**
547846	**FMA 160**	223,25	1	P	741	**284**
547842	**FMA 3**	118,75	1	P	741	**284**
547843	**FMA 4**	137,00	1	P	741	**284**
547844	**FMA 90**	182,15	1	P	741	**284**
564312	**FMB II TX20 Bit**	53,40	1	Z	420	**100**
564313	**FMB II TX25 Bit**	53,40	1	Z	420	**100**
564314	**FMB II TX30 Bit**	53,40	1	Z	420	**100**
564315	**FMB II TX40 Bit**	53,40	1	Z	420	**100**
547837	**FMBC 120**	74,30	1	P	741	**283**
547838	**FMBC 160**	80,10	1	P	741	**283**
547836	**FMBC 90**	65,60	1	P	741	**283**
547839	**FMBC M12**	40,10	1	P	741	**283**
547840	**FMBC M16**	39,10	1	P	741	**283**
547804	**FMC 90 - 1.000**	528,55	1	P	741	**280**
547805	**FMC 90 - 1.500**	629,80	1	P	741	**280**
547802	**FMC 90 - 500**	413,25	1	P	741	**280**
547803	**FMC 90 - 750**	479,05	1	P	741	**280**
554239	**FMCE - L kurz M12**	24,35	1	P	741	**281**
554240	**FMCE - L kurz M16**	24,60	1	P	741	**281**
554241	**FMCE - L kurz M20**	24,85	1	P	741	**281**
547818	**FMCE - L M12**	41,75	1	P	741	**281**
547819	**FMCE - L M16**	40,90	1	P	741	**281**
547820	**FMCE - L M20**	42,70	1	P	741	**281**
547816	**FMCE 1/2“**	42,70	1	P	741	**281**
547817	**FMCE 3/4“**	50,35	1	P	741	**281**
547815	**FMCE M12/M16**	38,10	1	P	741	**281**
061209	**FMD 10 x 60**	108,90	100	F	190	**135**
532685	**FMD 10 x 60 K NV**	5,05	1	T	300	**234**
061224	**FMD 6 x 32**	70,30	100	F	190	**135**
532687	**FMD 6 x 32 K NV**	5,05	1	T	300	**234**
061225	**FMD 8 x 38**	84,50	100	F	190	**135**
532689	**FMD 8 x 38 K NV**	5,05	1	T	300	**234**
061226	**FMD 8 x 60**	97,10	100	F	190	**135**
547807	**FMEC 120**	3,60	1	P	741	**280**
547808	**FMEC 160**	4,50	1	P	741	**280**
547806	**FMEC 90**	2,75	1	P	741	**280**
547841	**FMFF 90°**	184,10	1	P	741	**283**
547855	**FMFS DP 4**	22,40	1	P	741	**282**
547856	**FMFS DP 6**	27,80	1	P	741	**282**
547857	**FMFS LL**	28,35	1	P	741	**282**
547861	**FMFS M**	209,90	1	P	741	**285**
547860	**FMFS S**	182,45	1	P	741	**285**
547854	**FMFS SH**	20,05	1	P	741	**282**
547853	**FMFS SP**	79,75	1	P	741	**282**
547851	**FMFS UB 120**	7,55	1	P	741	**285**
547852	**FMFS UB 160**	9,25	1	P	741	**285**
547850	**FMFS UB 90**	6,50	1	P	741	**285**
547913	**FMFSC 100**	51,65	1	P	741	**287**
547915	**FMFSC 125**	59,45	1	P	741	**287**
547918	**FMFSC 150**	67,10	1	P	741	**287**
547919	**FMFSC 200**	81,80	1	P	741	**287**
547905	**FMFSC 25**	9,90	1	P	741	**287**
547921	**FMFSC 250**	91,60	1	P	741	**287**
547906	**FMFSC 32**	11,10	1	P	741	**287**
547907	**FMFSC 40**	10,85	1	P	741	**287**
547909	**FMFSC 50**	21,40	1	P	741	**287**
547910	**FMFSC 65**	23,65	1	P	741	**287**
547911	**FMFSC 80**	26,00	1	P	741	**287**
547809	**FMHB**	11,70	1	P	741	**280**
563108	**FMHI Inngenwinde-Verbinder**	10,65	1	P	741	**279**
547797	**FMP 120 - 3 m**	840,80	1	P	740	**279**
547798	**FMP 120 - 6 m**	1.705,70	1	P	740	**279**
547799	**FMP 160 - 6 m**	2.482,80	1	P	740	**279**
547800	**FMP 160 - 8 m**	3.058,25	1	P	741	**279**
547795	**FMP 90 - 3 m**	554,05	1	P	740	**279**
547796	**FMP 90 - 6 m**	1.092,40	1	P	740	**279**
560562	**FMP 90/2,5 - 3 m**	321,80	1	P	740	**279**
560563	**FMP 90/2,5 - 6 m**	634,30	1	P	740	**279**
547801	**FMPC**	171,25	1	P	741	**279**
554237	**FMPC 120**	149,10	1	P	741	**279**
554238	**FMPC 160**	193,95	1	P	741	**279**
554236	**FMPC 90**	111,15	1	P	741	**279**
547871	**FMPS 100 1/1 - 150**	147,15	1	P	741	**285**
547885	**FMPS 100 1/2 - 110**	255,95	1	P	741	**286**
547886	**FMPS 100 1/2 - 150**	297,15	1	P	741	**286**
547872	**FMPS 125 1/1 - 150**	154,45	1	P	741	**285**
547887	**FMPS 125 1/2 - 110**	270,55	1	P	741	**286**
547888	**FMPS 125 1/2 - 150**	311,85	1	P	741	**286**
547873	**FMPS 150 1/1 - 150**	161,75	1	P	741	**285**
547889	**FMPS 150 1/2 - 110**	284,85	1	P	741	**286**
547890	**FMPS 150 1/2 - 150**	326,00	1	P	741	**286**
547874	**FMPS 200 1/1 - 150**	175,15	1	P	741	**285**
547891	**FMPS 200 1/2 - 110**	312,25	1	P	741	**286**
547892	**FMPS 200 1/2 - 150**	353,75	1	P	741	**286**
548410	**FMPS 25 1/1 - 150**	107,60	1	P	741	**285**
547862	**FMPS 25 1/1 - 80**	58,10	1	P	741	**285**
547876	**FMPS 25 1/2 - 150**	219,10	1	P	741	**286**
547875	**FMPS 25 1/2 - 80**	116,35	1	P	741	**286**
547893	**FMPS 250 2/2 - 110**	484,40	1	P	741	**286**
547899	**FMPS 250 2/2 - 150**	670,60	1	P	741	**286**
547894	**FMPS 300 2/2 - 110**	514,95	1	P	741	**286**
547900	**FMPS 300 2/2 - 150**	698,90	1	P	741	**286**
547895	**FMPS 350 2/2 - 110**	544,45	1	P	741	**286**
547901	**FMPS 350 2/2 - 150**	728,40	1	P	741	**286**
547867	**FMPS 40 1/1 - 150**	110,10	1	P	741	**285**
547863	**FMPS 40 1/1 - 80**	59,85	1	P	741	**285**
547878	**FMPS 40 1/2 - 150**	222,25	1	P	741	**286**
547877	**FMPS 40 1/2 - 80**	119,40	1	P	741	**286**
547896	**FMPS 400 2/2 - 110**	755,55	1	P	741	**286**
547902	**FMPS 400 2/2 - 150**	965,70	1	P	741	**286**
547868	**FMPS 50 1/1 - 150**	119,40	1	P	741	**285**
547864	**FMPS 50 1/1 - 80**	69,20	1	P	741	**285**
547880	**FMPS 50 1/2 - 150**	240,55	1	P	741	**286**
547879	**FMPS 50 1/2 - 80**	137,90	1	P	741	**286**
547897	**FMPS 500 2/2 - 110**	839,30	1	P	741	**286**
547903	**FMPS 500 2/2 - 150**	1.023,35	1	P	741	**286**
547898	**FMPS 600 2/2 - 110**	1.562,80	1	P	741	**286**
547904	**FMPS 600 2/2 - 150**	1.747,00	1	P	741	**286**
547869	**FMPS 65 1/1 - 150**	121,30	1	P	741	**285**
547865	**FMPS 65 1/1 - 80**	71,10	1	P	741	**285**
547882	**FMPS 65 1/2 - 150**	244,85	1	P	741	**286**
547881	**FMPS 65 1/2 - 80**	142,05	1	P	741	**286**
547870	**FMPS 80 1/1 - 150**	123,35	1	P	741	**285**
547866	**FMPS 80 1/1 - 80**	70,35	1	P	741	**285**
547884	**FMPS 80 1/2 - 150**	248,85	1	P	741	**286**
547883	**FMPS 80 1/2 - 80**	146,15	1	P	741	**286**
547937	**FMPSU 100**	24,85	1	P	741	**287**
547939	**FMPSU 125**	28,95	1	P	741	**287**

Art.-Nr.	Bezeichnung	Preis	PE	TZ	PG	Seite
547941	**FMPSU 150**	32,75	1	P	741	**287**
547942	**FMPSU 200**	59,60	1	P	741	**287**
547929	**FMPSU 25**	6,50	1	P	741	**287**
547943	**FMPSU 250**	73,45	1	P	741	**287**
547930	**FMPSU 32**	7,55	1	P	741	**287**
547931	**FMPSU 40**	9,60	1	P	741	**287**
547933	**FMPSU 50**	12,25	1	P	741	**287**
547934	**FMPSU 65**	13,15	1	P	741	**287**
547935	**FMPSU 80**	15,95	1	P	741	**287**
547810	**FMSB MU M12**	0,50	1	P	741	**282**
547826	**FMSF 120L**	470,30	1	P	741	**281**
547825	**FMSF 120M**	340,00	1	P	741	**281**
547824	**FMSF 120S**	264,50	1	P	741	**281**
547828	**FMSF 160L**	658,50	1	P	741	**281**
547827	**FMSF 160M**	532,55	1	P	741	**281**
547823	**FMSF 90L**	408,40	1	P	741	**281**
547822	**FMSF 90M**	335,40	1	P	741	**281**
547821	**FMSF 90S**	310,40	1	P	741	**281**
547831	**FMSF BP L**	330,10	1	P	741	**282**
547830	**FMSF BP M**	251,30	1	P	741	**282**
547829	**FMSF BP S**	174,60	1	P	741	**282**
547848	**FMUF 120**	65,70	1	P	741	**284**
547849	**FMUF 160**	76,35	1	P	741	**284**
547847	**FMUF 90**	57,75	1	P	741	**284**
547835	**FMVB BP L**	301,80	1	P	741	**282**
547834	**FMVB BP M**	262,00	1	P	741	**282**
547833	**FMVB BP S**	194,10	1	P	741	**282**
547832	**FMVB P**	119,00	1	P	741	**282**
554242	**FMVB PII**	136,20	1	P	741	**282**
044126	**FNA II 6 x 25 H**	102,65	100	H	220	**94**
044111	**FNA II 6 x 25 M6/5**	87,25	100	H	220	**93**
044127	**FNA II 6 x 25 OE**	102,65	100	H	220	**94**
044121	**FNA II 6 x 25/5**	69,95	100	H	220	**92**
044110	**FNA II 6 x 30 M6 x 41**	85,95	100	H	220	**93**
046022	**FNA II 6 x 30 M6/10**	109,00	100	H	220	**93**
044109	**FNA II 6 x 30 M6/5**	91,55	100	H	220	**93**
044113	**FNA II 6 x 30 M6/5 HCR**	597,65	100	Y	220	**94**
044112	**FNA II 6 x 30 M6/5 R**	422,70	100	K	220	**93**
044114	**FNA II 6 x 30 M8/5**	166,75	100	H	220	**93**
044119	**FNA II 6 x 30/100**	207,20	100	H	220	**92**
500574	**FNA II 6 x 30/100 HCR**	1.317,30	100	Y	220	**93**
516940	**FNA II 6 x 30/100 R**	795,00	100	K	220	**93**
044120	**FNA II 6 x 30/120**	241,05	100	H	220	**92**
516941	**FNA II 6 x 30/120 R**	894,00	100	K	220	**93**
516942	**FNA II 6 x 30/125 R**	1.001,80	100	K	220	**93**
530419	**FNA II 6 x 30/15**	85,50	100	H	220	**92**
044116	**FNA II 6 x 30/30**	91,85	100	H	220	**92**
044125	**FNA II 6 x 30/30 HCR**	586,25	100	Y	220	**93**
044123	**FNA II 6 x 30/30 R**	377,10	100	K	220	**92**
530798	**FNA II 6 x 30/30 R RB**	388,40	100	K	220	**94**
044115	**FNA II 6 x 30/5**	71,90	100	H	220	**92**
044124	**FNA II 6 x 30/5 HCR**	456,40	100	Y	220	**93**
044122	**FNA II 6 x 30/5 R**	335,20	100	K	220	**92**
044117	**FNA II 6 x 30/50**	106,20	100	H	220	**92**
500569	**FNA II 6 x 30/50 HCR**	674,15	100	Y	220	**93**
046024	**FNA II 6 x 30/50 R**	416,55	100	K	220	**92**
044118	**FNA II 6 x 30/75**	122,85	100	H	220	**92**
500573	**FNA II 6 x 30/75 HCR**	782,95	100	Y	220	**93**
516939	**FNA II 6 x 30/90 R**	725,05	100	K	220	**92**
095990	**FNA II S-H**	14,10	1	Z	290	**94**
061548	**FNA II S-SBO**	22,75	1	Z	290	**94**
061547	**FNA II S-SDS**	26,35	1	Z	290	**94**
541893	**FNH 5/50**	36,35	100	H	245	**115**
541894	**FNH 6/30**	34,40	100	H	245	**115**
541895	**FNH 6/40**	36,95	100	H	245	**115**
541896	**FNH 6/50**	39,90	100	H	245	**115**
541897	**FNH 6/60**	43,90	100	H	245	**115**
541898	**FNH 6/80**	49,55	100	H	245	**115**
541906	**FNH 8/110**	89,25	100	H	245	**115**
541907	**FNH 8/130**	108,30	100	H	245	**115**
541908	**FNH 8/150**	137,00	100	H	245	**115**
541909	**FNH 8/180**	211,90	100	H	245	**115**
541899	**FNH 8/70**	69,50	100	H	245	**115**
541905	**FNH 8/90**	77,80	100	H	245	**115**
558179	**FPB BitSet Profi (10)**	34,00	1	Z	420	**186**
559121	**FPB BitSet Profi (32)**	46,90	1	Z	420	**186**
557851	**FPB PH1**	14,90	1	Z	420	**185**
557852	**FPB PH2**	14,90	1	Z	420	**185**
557841	**FPB PH2 50 mm**	6,00	1	Z	420	**185**
557840	**FPB PH2 Trockenbau**	5,80	1	Z	420	**185**
557853	**FPB PH3**	14,90	1	Z	420	**185**
557854	**FPB PZ1 ProfiBit**	14,90	1	Z	420	**185**
557855	**FPB PZ2 ProfiBit**	14,90	1	Z	420	**185**
557842	**FPB PZ2 ProfiBit**	6,00	1	Z	420	**185**
557856	**FPB PZ3 ProfiBit**	14,90	1	Z	420	**185**
557843	**FPB PZ4 ProfiBit**	5,30	1	Z	420	**185**
557846	**FPB TX15**	28,80	1	Z	420	**184**
557847	**FPB TX20**	28,80	1	Z	420	**184**
557848	**FPB TX25 ProfiBit**	28,80	1	Z	420	**184**
517693	**FPB TX25 ProfiBit**	24,45	1	Z	420	**120**
557849	**FPB TX30**	28,80	1	Z	420	**184**
557850	**FPB TX40**	28,80	1	Z	420	**184**
557839	**FPB TX50**	7,05	1	Z	420	**184**
557844	**FPB TX50 5/16“**	7,15	1	Z	420	**184**
562970	**FPF II CHTF 10,0 x 300 BC 25**	968,80	100	L	12	**363**
562971	**FPF II CHTF 10,0 x 320 BC 25**	1.054,85	100	L	12	**363**
562972	**FPF II CHTF 10,0 x 340 BC 25**	1.282,50	100	L	12	**363**
562973	**FPF II CHTF 10,0 x 360 BC 25**	1.510,10	100	L	12	**363**
562974	**FPF II CHTF 10,0 x 380 BC 25**	1.623,40	100	L	12	**363**
562975	**FPF II CHTF 10,0 x 400 BC 25**	1.736,65	100	L	12	**363**
562976	**FPF II CHTF 10,0 x 450 BC 25**	2.089,10	100	L	12	**363**
562977	**FPF II CHTF 10,0 x 500 BC 25**	2.491,60	100	L	12	**363**
562978	**FPF II CHTF 10,0 x 550 BC 25**	2.932,05	100	L	12	**363**
562979	**FPF II CHTF 10,0 x 600 BC 25**	3.296,95	100	L	12	**363**
562954	**FPF II CHTF 6,0 x 100 BC 100**	58,60	100	L	12	**363**
562955	**FPF II CHTF 6,0 x 120 BC 100**	78,15	100	L	12	**363**
562956	**FPF II CHTF 6,0 x 140 BC 100**	94,00	100	L	12	**363**
562957	**FPF II CHTF 6,0 x 160 BC 100**	115,20	100	L	12	**363**
562958	**FPF II CHTF 6,0 x 180 BC 100**	149,45	100	L	12	**363**
562959	**FPF II CHTF 6,0 x 200 BC 100**	183,70	100	L	12	**363**
562960	**FPF II CHTF 8,0 x 160 BC 50**	235,40	100	L	12	**363**
562961	**FPF II CHTF 8,0 x 180 BC 50**	288,50	100	L	12	**363**
562962	**FPF II CHTF 8,0 x 200 BC 50**	341,60	100	L	12	**363**
562963	**FPF II CHTF 8,0 x 220 BC 50**	405,95	100	L	12	**363**
562964	**FPF II CHTF 8,0 x 240 BC 50**	463,65	100	L	12	**363**
562965	**FPF II CHTF 8,0 x 260 BC 50**	525,50	100	L	12	**363**
562966	**FPF II CHTF 8,0 x 280 BC 50**	580,65	100	L	12	**363**
562967	**FPF II CHTF 8,0 x 300 BC 50**	635,80	100	L	12	**363**
562968	**FPF II CHTF 8,0 x 350 BC 50**	826,50	100	L	12	**363**
562969	**FPF II CHTF 8,0 x 400 BC 50**	1.037,20	100	L	12	**363**
670341	**FPF II CT25P 5,0 x 100 BC 100**	38,05	100	L	10	**339**
670342	**FPF II CT25P 5,0 x 120 BC 100**	55,65	100	L	10	**339**
670343	**FPF II CT25P 5,0 x 50 BC 200**	13,20	100	L	10	**339**
670344	**FPF II CT25P 5,0 x 60 BC 200**	13,60	100	L	10	**339**
670345	**FPF II CT25P 5,0 x 70 BC 200**	19,80	100	L	10	**339**
670346	**FPF II CT25P 5,0 x 80 BC 200**	23,75	100	L	10	**339**
670347	**FPF II CT25P 5,0 x 90 BC 200**	30,40	100	L	10	**339**
562943	**FPF II CTF 10,0 x 100 BC 50**	218,20	100	L	12	**364**
562944	**FPF II CTF 10,0 x 120 BC 50**	264,50	100	L	12	**364**
562945	**FPF II CTF 10,0 x 140 BC 50**	393,95	100	L	12	**364**
562946	**FPF II CTF 10,0 x 160 BC 50**	523,45	100	L	12	**364**
562947	**FPF II CTF 10,0 x 180 BC 50**	532,30	100	L	12	**364**
562948	**FPF II CTF 10,0 x 200 BC 50**	541,15	100	L	12	**364**
562949	**FPF II CTF 10,0 x 220 BC 50**	560,90	100	L	12	**364**
562950	**FPF II CTF 10,0 x 240 BC 50**	612,85	100	L	12	**364**
562951	**FPF II CTF 10,0 x 260 BC 50**	825,30	100	L	12	**364**
562952	**FPF II CTF 10,0 x 280 BC 50**	897,05	100	L	12	**364**
562953	**FPF II CTF 10,0 x 300 BC 50**	968,80	100	L	12	**364**
670000	**FPF II CTF 3,0 x 12 BC 1000**	2,75	100	L	10	**339**
670001	**FPF II CTF 3,0 x 12 BC 200**	3,10	100	L	10	**339**
670002	**FPF II CTF 3,0 x 16 BC 1000**	2,70	100	L	10	**339**
670003	**FPF II CTF 3,0 x 16 BC 200**	3,00	100	L	10	**339**
670004	**FPF II CTF 3,0 x 16 BC 500**	2,65	100	L	10	**339**
670005	**FPF II CTF 3,0 x 20 BC 1000**	2,65	100	L	10	**339**
670006	**FPF II CTF 3,0 x 20 BC 200**	3,10	100	L	10	**339**
670007	**FPF II CTF 3,0 x 20 BC 500**	2,90	100	L	10	**339**
670008	**FPF II CTF 3,0 x 25 BC 1000**	3,00	100	L	10	**339**
670009	**FPF II CTF 3,0 x 25 BC 200**	3,40	100	L	10	**339**
670010	**FPF II CTF 3,0 x 25 BC 500**	3,15	100	L	10	**339**
670011	**FPF II CTF 3,0 x 30 BC 1000**	4,05	100	L	10	**339**
670012	**FPF II CTF 3,0 x 30 BC 200**	4,50	100	L	10	**339**
670013	**FPF II CTF 3,0 x 30 BC 500**	4,15	100	L	10	**339**
670014	**FPF II CTF 3,0 x 35 BC 1000**	4,30	100	L	10	**339**
670015	**FPF II CTF 3,0 x 35 BC 200**	5,45	100	L	10	**339**
670621	**FPF II CTF 3,0 x 35 BC 500**	5,10	100	L	10	**339**
670130	**FPF II CTF 3,5 x 16 BC 1000**	3,00	100	L	10	**339**
670073	**FPF II CTF 3,5 x 16 BC 200**	3,35	100	L	10	**339**
670131	**FPF II CTF 3,5 x 20 BC 1000**	3,25	100	L	10	**339**
670074	**FPF II CTF 3,5 x 20 BC 200**	3,90	100	L	10	**339**
670132	**FPF II CTF 3,5 x 25 BC 1000**	3,85	100	L	10	**339**
670075	**FPF II CTF 3,5 x 25 BC 200**	4,10	100	L	10	**339**
670133	**FPF II CTF 3,5 x 30 BC 1000**	4,10	100	L	10	**339**
670076	**FPF II CTF 3,5 x 30 BC 200**	4,55	100	L	10	**339**
670120	**FPF II CTF 3,5 x 30 BC 500**	4,40	100	L	10	**339**
670134	**FPF II CTF 3,5 x 35 BC 1000**	5,00	100	L	10	**339**
670077	**FPF II CTF 3,5 x 35 BC 200**	5,45	100	L	10	**339**
670106	**FPF II CTF 3,5 x 35 BC 300**	5,50	100	L	10	**339**
670078	**FPF II CTF 3,5 x 40 BC 200**	5,45	100	L	10	**339**
670107	**FPF II CTF 3,5 x 40 BC 300**	6,05	100	L	10	**340**
670121	**FPF II CTF 3,5 x 40 BC 500**	6,15	100	L	10	**340**
670079	**FPF II CTF 3,5 x 45 BC 200**	6,40	100	L	10	**340**
670122	**FPF II CTF 3,5 x 45 BC 500**	8,60	100	L	10	**340**
562068	**FPF II CTF 4,0 x 15 BC 200**	3,95	100	L	10	**340**
670147	**FPF II CTF 4,0 x 16 BC 200**	4,10	100	L	10	**340**
670148	**FPF II CTF 4,0 x 16 BC 500**	3,90	100	L	10	**340**
670149	**FPF II CTF 4,0 x 20 BC 1000**	4,00	100	L	10	**340**
670150	**FPF II CTF 4,0 x 20 BC 200**	4,55	100	L	10	**340**
670151	**FPF II CTF 4,0 x 20 BC 500**	4,10	100	L	10	**340**
670624	**FPF II CTF 4,0 x 25 BC 1000**	4,20	100	L	10	**340**
670152	**FPF II CTF 4,0 x 25 BC 200**	4,75	100	L	10	**340**
670153	**FPF II CTF 4,0 x 25 BC 500**	4,50	100	L	10	**340**
670154	**FPF II CTF 4,0 x 30 BC 1000**	4,50	100	L	10	**340**
670155	**FPF II CTF 4,0 x 30 BC 200**	5,20	100	L	10	**340**
670648	**FPF II CTF 4,0 x 30 BC 50**	5,75	100	L	10	**340**
670625	**FPF II CTF 4,0 x 35 BC 1000**	5,60	100	L	10	**340**
670156	**FPF II CTF 4,0 x 35 BC 200**	6,00	100	L	10	**340**
670650	**FPF II CTF 4,0 x 35 BC 50**	6,20	100	L	10	**340**
670157	**FPF II CTF 4,0 x 35 BC 500**	5,85	100	L	10	**340**
670158	**FPF II CTF 4,0 x 40 BC 1000**	6,35	100	L	10	**340**
670159	**FPF II CTF 4,0 x 40 BC 200**	7,10	100	L	10	**340**
670652	**FPF II CTF 4,0 x 40 BC 50**	7,70	100	L	10	**340**
670160	**FPF II CTF 4,0 x 45 BC 200**	8,20	100	L	10	**340**
670654	**FPF II CTF 4,0 x 45 BC 50**	9,05	100	L	10	**340**
670161	**FPF II CTF 4,0 x 45 BC 500**	7,15	100	L	10	**340**
670162	**FPF II CTF 4,0 x 50 BC 200**	8,85	100	L	10	**340**
670656	**FPF II CTF 4,0 x 50 BC 50**	9,65	100	L	10	**340**
670163	**FPF II CTF 4,0 x 50 BC 500**	8,10	100	L	10	**340**
670253	**FPF II CTF 4,5 x 20 BC 200**	6,05	100	L	10	**340**
670630	**FPF II CTF 4,5 x 20 BC 500**	5,85	100	L	10	**340**
670254	**FPF II CTF 4,5 x 25 BC 200**	6,65	100	L	10	**340**
670255	**FPF II CTF 4,5 x 25 BC 500**	6,35	100	L	10	**340**
670256	**FPF II CTF 4,5 x 30 BC 200**	7,00	100	L	10	**340**
670660	**FPF II CTF 4,5 x 30 BC 50**	7,35	100	L	10	**340**
670257	**FPF II CTF 4,5 x 30 BC 500**	6,70	100	L	10	**340**

Art.-Nr.	Bezeichnung	Preis	PE	TZ	PG	Seite
670258	FPF II CTF 4,5 x 35 BC 200	8,10	100	L	10	340
670661	FPF II CTF 4,5 x 35 BC 50	9,10	100	L	10	340
670259	FPF II CTF 4,5 x 35 BC 500	7,00	100	L	10	340
670260	FPF II CTF 4,5 x 40 BC 200	8,55	100	L	10	340
670663	FPF II CTF 4,5 x 40 BC 50	9,20	100	L	10	340
670261	FPF II CTF 4,5 x 40 BC 500	7,85	100	L	10	340
670262	FPF II CTF 4,5 x 45 BC 200	11,10	100	L	10	340
670665	FPF II CTF 4,5 x 45 BC 50	12,35	100	L	10	340
670263	FPF II CTF 4,5 x 45 BC 500	9,80	100	L	10	340
670264	FPF II CTF 4,5 x 50 BC 200	11,45	100	L	10	340
670667	FPF II CTF 4,5 x 50 BC 50	12,75	100	L	10	340
670265	FPF II CTF 4,5 x 50 BC 500	10,15	100	L	10	340
670348	FPF II CTF 5,0 x 20 BC 200	7,00	100	L	10	340
670349	FPF II CTF 5,0 x 25 BC 200	7,80	100	L	10	340
670639	FPF II CTF 5,0 x 25 BC 500	6,70	100	L	10	340
670350	FPF II CTF 5,0 x 30 BC 200	8,25	100	L	10	341
670351	FPF II CTF 5,0 x 30 BC 500	7,85	100	L	10	341
670352	FPF II CTF 5,0 x 35 BC 200	10,20	100	L	10	341
670675	FPF II CTF 5,0 x 35 BC 50	11,20	100	L	10	341
670353	FPF II CTF 5,0 x 35 BC 500	9,10	100	L	10	341
670354	FPF II CTF 5,0 x 40 BC 200	11,20	100	L	10	341
670355	FPF II CTF 5,0 x 40 BC 500	9,80	100	L	10	341
670356	FPF II CTF 5,0 x 45 BC 200	12,45	100	L	10	341
670678	FPF II CTF 5,0 x 45 BC 50	13,75	100	L	10	341
670357	FPF II CTF 5,0 x 45 BC 500	11,20	100	L	10	341
670358	FPF II CTF 5,0 x 50 BC 200	13,05	100	L	10	341
670680	FPF II CTF 5,0 x 50 BC 50	14,20	100	L	10	341
670359	FPF II CTF 5,0 x 50 BC 500	11,80	100	L	10	341
670360	FPF II CTF 5,0 x 60 BC 100	15,95	100	L	10	341
670640	FPF II CTF 5,0 x 60 BC 200	14,85	100	L	10	341
670682	FPF II CTF 5,0 x 60 BC 50	16,60	100	L	10	341
670361	FPF II CTF 5,0 x 60 BC 500	14,15	100	L	10	341
670362	FPF II CTF 5,0 x 70 BC 100	22,10	100	L	10	341
670363	FPF II CTF 5,0 x 70 BC 200	20,00	100	L	10	341
670684	FPF II CTF 5,0 x 70 BC 50	23,90	100	L	10	341
670450	FPF II CTF 6,0 x 40 BC 200	15,95	100	L	10	341
670451	FPF II CTF 6,0 x 40 BC 500	15,05	100	L	10	341
670452	FPF II CTF 6,0 x 50 BC 100	17,65	100	L	10	341
670453	FPF II CTF 6,0 x 50 BC 200	17,40	100	L	10	341
670454	FPF II CTF 6,0 x 50 BC 400	16,00	100	L	10	341
670455	FPF II CTF 6,0 x 60 BC 100	22,85	100	L	10	341
670456	FPF II CTF 6,0 x 60 BC 200	20,00	100	L	10	341
562930	FPF II CTF 8,0 x 100 BC 50	144,45	100	L	12	363
562931	FPF II CTF 8,0 x 120 BC 50	176,55	100	L	12	363
562932	FPF II CTF 8,0 x 140 BC 50	197,50	100	L	12	363
562933	FPF II CTF 8,0 x 160 BC 50	235,40	100	L	12	363
562934	FPF II CTF 8,0 x 180 BC 50	288,50	100	L	12	363
562935	FPF II CTF 8,0 x 200 BC 50	341,65	100	L	12	363
562936	FPF II CTF 8,0 x 220 BC 50	405,95	100	L	12	363
562937	FPF II CTF 8,0 x 240 BC 50	463,70	100	L	12	363
562938	FPF II CTF 8,0 x 260 BC 50	525,50	100	L	12	363
562939	FPF II CTF 8,0 x 280 BC 50	580,65	100	L	12	363
562940	FPF II CTF 8,0 x 300 BC 50	635,80	100	L	12	363
562941	FPF II CTF 8,0 x 350 BC 50	826,50	100	L	12	364
562942	FPF II CTF 8,0 x 400 BC 50	1.037,20	100	L	12	364
566316	FPF II CTP 10,0 x 100 BC 50	87,80	100	L	12	356
566317	FPF II CTP 10,0 x 120 BC 50	99,10	100	L	12	356
566318	FPF II CTP 10,0 x 140 BC 50	113,25	100	L	12	356
566319	FPF II CTP 10,0 x 160 BC 50	137,90	100	L	12	356
566320	FPF II CTP 10,0 x 180 BC 50	158,10	100	L	12	356
566321	FPF II CTP 10,0 x 200 BC 50	185,10	100	L	12	356
566322	FPF II CTP 10,0 x 220 BC 50	224,70	100	L	12	356
566323	FPF II CTP 10,0 x 240 BC 50	257,95	100	L	12	356
566324	FPF II CTP 10,0 x 260 BC 50	305,80	100	L	12	356
566325	FPF II CTP 10,0 x 280 BC 50	337,55	100	L	12	356
566326	FPF II CTP 10,0 x 300 BC 50	365,95	100	L	12	356
566327	FPF II CTP 10,0 x 320 BC 50	403,80	100	L	12	356
566328	FPF II CTP 10,0 x 340 BC 50	442,85	100	L	12	356
566329	FPF II CTP 10,0 x 360 BC 50	484,80	100	L	12	356
566330	FPF II CTP 10,0 x 380 BC 50	530,55	100	L	12	356
566331	FPF II CTP 10,0 x 400 BC 50	581,85	100	L	12	356
566315	FPF II CTP 10,0 x 80 BC 50	79,30	100	L	12	356
670016	FPF II CTP 3,0 x 35 BC 200	5,45	100	L	10	336
670017	FPF II CTP 3,0 x 35 BC 500	5,25	100	L	10	336
670018	FPF II CTP 3,0 x 40 BC 200	5,75	100	L	10	336
670019	FPF II CTP 3,0 x 40 BC 500	5,20	100	L	10	336
670020	FPF II CTP 3,0 x 45 BC 200	7,25	100	L	10	336
670021	FPF II CTP 3,0 x 45 BC 500	5,60	100	L	10	336
670135	FPF II CTP 3,5 x 25 BC 1000	4,15	100	L	10	336
670622	FPF II CTP 3,5 x 25 BC 200	4,10	100	L	10	336
670108	FPF II CTP 3,5 x 25 BC 300	4,55	100	L	10	336
670080	FPF II CTP 3,5 x 30 BC 200	4,55	100	L	10	336
670109	FPF II CTP 3,5 x 30 BC 300	4,50	100	L	10	336
670123	FPF II CTP 3,5 x 30 BC 500	4,30	100	L	10	336
670136	FPF II CTP 3,5 x 35 BC 1000	4,80	100	L	10	336
670081	FPF II CTP 3,5 x 35 BC 200	5,35	100	L	10	336
670124	FPF II CTP 3,5 x 35 BC 500	5,20	100	L	10	336
670137	FPF II CTP 3,5 x 40 BC 1000	5,60	100	L	10	336
670082	FPF II CTP 3,5 x 40 BC 200	6,35	100	L	10	336
670083	FPF II CTP 3,5 x 45 BC 200	9,15	100	L	10	336
670125	FPF II CTP 3,5 x 45 BC 500	8,60	100	L	10	336
670084	FPF II CTP 3,5 x 50 BC 200	9,90	100	L	10	336
670126	FPF II CTP 3,5 x 50 BC 500	9,15	100	L	10	336
670626	FPF II CTP 4,0 x 30 BC 1000	4,45	100	L	10	336
670164	FPF II CTP 4,0 x 30 BC 200	5,20	100	L	10	336
670649	FPF II CTP 4,0 x 30 BC 50	5,40	100	L	10	336
670165	FPF II CTP 4,0 x 30 BC 500	4,80	100	L	10	336
670166	FPF II CTP 4,0 x 35 BC 1000	5,40	100	L	10	336
670167	FPF II CTP 4,0 x 35 BC 200	6,00	100	L	10	336
670651	FPF II CTP 4,0 x 35 BC 50	6,25	100	L	10	336
670168	FPF II CTP 4,0 x 35 BC 500	5,85	100	L	10	336
670169	FPF II CTP 4,0 x 40 BC 1000	6,35	100	L	10	336
670170	FPF II CTP 4,0 x 40 BC 200	7,10	100	L	10	336
670653	FPF II CTP 4,0 x 40 BC 50	7,60	100	L	10	336
670171	FPF II CTP 4,0 x 45 BC 200	8,20	100	L	10	336
670655	FPF II CTP 4,0 x 45 BC 50	9,15	100	L	10	336
670172	FPF II CTP 4,0 x 45 BC 500	7,15	100	L	10	336
670173	FPF II CTP 4,0 x 50 BC 200	8,85	100	L	10	336
670657	FPF II CTP 4,0 x 50 BC 50	9,65	100	L	10	336
670174	FPF II CTP 4,0 x 50 BC 500	8,10	100	L	10	336
670175	FPF II CTP 4,0 x 60 BC 100	14,80	100	L	10	336
670176	FPF II CTP 4,0 x 60 BC 200	14,00	100	L	10	336
670658	FPF II CTP 4,0 x 60 BC 50	14,75	100	L	10	336
670177	FPF II CTP 4,0 x 60 BC 500	13,20	100	L	10	336
670178	FPF II CTP 4,0 x 70 BC 100	14,70	100	L	10	336
670179	FPF II CTP 4,0 x 70 BC 200	14,20	100	L	10	336
670659	FPF II CTP 4,0 x 70 BC 50	15,20	100	L	10	336
670180	FPF II CTP 4,0 x 70 BC 500	13,85	100	L	10	336
670266	FPF II CTP 4,5 x 35 BC 200	8,10	100	L	10	336
670662	FPF II CTP 4,5 x 35 BC 50	8,85	100	L	10	336
670267	FPF II CTP 4,5 x 35 BC 500	7,00	100	L	10	336
670268	FPF II CTP 4,5 x 40 BC 200	8,55	100	L	10	336
670664	FPF II CTP 4,5 x 40 BC 50	9,10	100	L	10	336
670269	FPF II CTP 4,5 x 40 BC 500	7,85	100	L	10	336
670270	FPF II CTP 4,5 x 45 BC 200	11,10	100	L	10	337
670666	FPF II CTP 4,5 x 45 BC 50	12,35	100	L	10	337
670271	FPF II CTP 4,5 x 45 BC 500	9,80	100	L	10	337
670272	FPF II CTP 4,5 x 50 BC 200	11,45	100	L	10	337
670668	FPF II CTP 4,5 x 50 BC 50	12,75	100	L	10	337
670273	FPF II CTP 4,5 x 50 BC 500	10,15	100	L	10	337
670274	FPF II CTP 4,5 x 60 BC 100	14,30	100	L	10	337
670632	FPF II CTP 4,5 x 60 BC 200	13,60	100	L	10	337
670669	FPF II CTP 4,5 x 60 BC 50	14,80	100	L	10	337
670275	FPF II CTP 4,5 x 60 BC 500	12,95	100	L	10	337
670276	FPF II CTP 4,5 x 70 BC 100	23,75	100	L	10	337
670633	FPF II CTP 4,5 x 70 BC 200	22,30	100	L	10	337
670670	FPF II CTP 4,5 x 70 BC 50	25,15	100	L	10	337
670277	FPF II CTP 4,5 x 70 BC 500	20,95	100	L	10	337
670278	FPF II CTP 4,5 x 80 BC 100	26,60	100	L	10	337
670279	FPF II CTP 4,5 x 80 BC 200	23,75	100	L	10	337
670671	FPF II CTP 4,5 x 80 BC 50	27,70	100	L	10	337
670280	FPF II CTP 4,5 x 80 BC 500	24,35	100	L	10	337
670364	FPF II CTP 5,0 x 100 BC 100	38,05	100	L	10	337
670365	FPF II CTP 5,0 x 100 BC 200	34,05	100	L	10	337
670672	FPF II CTP 5,0 x 100 BC 50	41,65	100	L	10	337
670366	FPF II CTP 5,0 x 110 BC 100	39,90	100	L	10	337
670367	FPF II CTP 5,0 x 110 BC 200	37,05	100	L	10	337
670673	FPF II CTP 5,0 x 110 BC 50	42,60	100	L	10	337
670368	FPF II CTP 5,0 x 120 BC 100	55,65	100	L	10	337
670369	FPF II CTP 5,0 x 120 BC 200	51,10	100	L	10	337
670674	FPF II CTP 5,0 x 120 BC 50	59,50	100	L	10	337
670370	FPF II CTP 5,0 x 35 BC 200	10,20	100	L	10	337
670676	FPF II CTP 5,0 x 35 BC 50	11,35	100	L	10	337
670371	FPF II CTP 5,0 x 35 BC 500	9,10	100	L	10	337
670372	FPF II CTP 5,0 x 40 BC 200	11,20	100	L	10	337
670677	FPF II CTP 5,0 x 40 BC 50	13,15	100	L	10	337
670373	FPF II CTP 5,0 x 40 BC 500	9,80	100	L	10	337
670374	FPF II CTP 5,0 x 45 BC 200	12,45	100	L	10	337
670679	FPF II CTP 5,0 x 45 BC 50	13,75	100	L	10	337
670375	FPF II CTP 5,0 x 45 BC 500	11,20	100	L	10	337
670376	FPF II CTP 5,0 x 50 BC 200	13,05	100	L	10	337
670681	FPF II CTP 5,0 x 50 BC 50	13,80	100	L	10	337
670377	FPF II CTP 5,0 x 50 BC 500	11,80	100	L	10	337
670378	FPF II CTP 5,0 x 60 BC 100	15,95	100	L	10	337
670642	FPF II CTP 5,0 x 60 BC 200	14,85	100	L	10	337
670683	FPF II CTP 5,0 x 60 BC 50	16,25	100	L	10	337
670379	FPF II CTP 5,0 x 60 BC 500	14,15	100	L	10	337
670380	FPF II CTP 5,0 x 70 BC 100	22,10	100	L	10	337
670381	FPF II CTP 5,0 x 70 BC 200	20,00	100	L	10	337
670685	FPF II CTP 5,0 x 70 BC 50	18,80	100	L	10	337
670382	FPF II CTP 5,0 x 80 BC 100	25,75	100	L	10	337
670383	FPF II CTP 5,0 x 80 BC 200	23,75	100	L	10	337
670686	FPF II CTP 5,0 x 80 BC 50	27,20	100	L	10	337
670384	FPF II CTP 5,0 x 90 BC 100	34,05	100	L	10	337
670385	FPF II CTP 5,0 x 90 BC 200	30,40	100	L	10	337
670687	FPF II CTP 5,0 x 90 BC 50	37,10	100	L	10	337
670457	FPF II CTP 6,0 x 100 BC 100	36,05	100	L	10	338
670458	FPF II CTP 6,0 x 100 BC 25	42,20	100	L	10	338
670688	FPF II CTP 6,0 x 100 BC 50	39,10	100	L	10	338
670459	FPF II CTP 6,0 x 110 BC 100	48,30	100	L	10	338
670689	FPF II CTP 6,0 x 110 BC 50	51,00	100	L	10	338
670460	FPF II CTP 6,0 x 120 BC 100	54,30	100	L	10	338
670690	FPF II CTP 6,0 x 120 BC 50	55,75	100	L	10	338
670461	FPF II CTP 6,0 x 130 BC 100	60,40	100	L	10	338
670691	FPF II CTP 6,0 x 130 BC 50	63,20	100	L	10	338
670462	FPF II CTP 6,0 x 140 BC 100	69,65	100	L	10	338
670692	FPF II CTP 6,0 x 140 BC 50	73,10	100	L	10	338
670463	FPF II CTP 6,0 x 150 BC 100	79,60	100	L	10	338
670693	FPF II CTP 6,0 x 150 BC 50	82,50	100	L	10	338
670464	FPF II CTP 6,0 x 160 BC 100	94,80	100	L	10	338
670694	FPF II CTP 6,0 x 160 BC 50	96,70	100	L	10	338
670465	FPF II CTP 6,0 x 180 BC 100	108,45	100	L	10	338
670695	FPF II CTP 6,0 x 180 BC 50	111,45	100	L	10	338
670466	FPF II CTP 6,0 x 200 BC 100	155,75	100	L	10	338
670696	FPF II CTP 6,0 x 200 BC 50	158,30	100	L	10	338
670467	FPF II CTP 6,0 x 220 BC 50	168,10	100	L	10	338
670468	FPF II CTP 6,0 x 240 BC 25	184,15	100	L	10	338
670469	FPF II CTP 6,0 x 240 BC 50	183,30	100	L	10	338
670470	FPF II CTP 6,0 x 260 BC 25	213,70	100	L	10	338
670471	FPF II CTP 6,0 x 260 BC 50	200,35	100	L	10	338
670472	FPF II CTP 6,0 x 280 BC 25	229,00	100	L	10	338
670473	FPF II CTP 6,0 x 280 BC 50	216,50	100	L	10	338
670474	FPF II CTP 6,0 x 300 BC 25	259,45	100	L	10	338
670475	FPF II CTP 6,0 x 300 BC 50	246,40	100	L	10	338

Art.-Nr.	Bezeichnung	Preis	PE	TZ	PG	Seite
670476	FPF II CTP 6,0 x 40 BC 200	15,70	100	L	10	338
670477	FPF II CTP 6,0 x 40 BC 500	15,05	100	L	10	338
670478	FPF II CTP 6,0 x 50 BC 100	17,65	100	L	10	338
670479	FPF II CTP 6,0 x 50 BC 200	17,40	100	L	10	338
670480	FPF II CTP 6,0 x 50 BC 400	15,80	100	L	10	338
670481	FPF II CTP 6,0 x 60 BC 100	22,85	100	L	10	338
670482	FPF II CTP 6,0 x 60 BC 200	20,00	100	L	10	338
670483	FPF II CTP 6,0 x 70 BC 100	27,60	100	L	10	338
670484	FPF II CTP 6,0 x 70 BC 200	24,70	100	L	10	338
670485	FPF II CTP 6,0 x 80 BC 100	30,40	100	L	10	338
670486	FPF II CTP 6,0 x 80 BC 200	27,60	100	L	10	338
670487	FPF II CTP 6,0 x 90 BC 100	31,40	100	L	10	338
670647	FPF II CTP 6,0 x 90 BC 200	32,75	100	L	10	338
566310	FPF II CTP 8,0 x 100 BC 50	62,85	100	L	12	356
566311	FPF II CTP 8,0 x 120 BC 50	80,90	100	L	12	356
566312	FPF II CTP 8,0 x 140 BC 50	92,95	100	L	12	356
566313	FPF II CTP 8,0 x 160 BC 50	114,25	100	L	12	356
566314	FPF II CTP 8,0 x 180 BC 50	131,15	100	L	12	356
568155	FPF II CTP 8,0 x 200 BC 50	157,95	100	L	12	356
568156	FPF II CTP 8,0 x 220 BC 50	194,60	100	L	12	356
568157	FPF II CTP 8,0 x 240 BC 50	216,80	100	L	12	356
568158	FPF II CTP 8,0 x 260 BC 50	234,15	100	L	12	356
568159	FPF II CTP 8,0 x 280 BC 50	247,45	100	L	12	356
568160	FPF II CTP 8,0 x 300 BC 50	272,70	100	L	12	356
568161	FPF II CTP 8,0 x 320 BC 50	295,85	100	L	12	356
568162	FPF II CTP 8,0 x 340 BC 50	322,80	100	L	12	356
568163	FPF II CTP 8,0 x 360 BC 50	348,45	100	L	12	356
568164	FPF II CTP 8,0 x 380 BC 50	371,75	100	L	12	356
568165	FPF II CTP 8,0 x 400 BC 50	398,10	100	L	12	356
566309	FPF II CTP 8,0 x 80 BC 50	52,10	100	L	12	356
670022	FPF II CZF 3,0 x 12 BC 1000	2,45	100	L	10	344
670023	FPF II CZF 3,0 x 12 BC 200	2,75	100	L	10	344
670024	FPF II CZF 3,0 x 12 BC 300	2,60	100	L	10	344
670025	FPF II CZF 3,0 x 12 BC 500	2,50	100	L	10	344
670026	FPF II CZF 3,0 x 16 BC 1000	2,65	100	L	10	345
670027	FPF II CZF 3,0 x 16 BC 200	2,90	100	L	10	344
670028	FPF II CZF 3,0 x 16 BC 300	2,70	100	L	10	345
670029	FPF II CZF 3,0 x 20 BC 1000	2,75	100	L	10	345
670030	FPF II CZF 3,0 x 20 BC 200	3,05	100	L	10	345
670031	FPF II CZF 3,0 x 20 BC 300	3,10	100	L	10	345
670032	FPF II CZF 3,0 x 25 BC 100	3,50	100	L	10	345
670033	FPF II CZF 3,0 x 25 BC 1000	3,00	100	L	10	345
670034	FPF II CZF 3,0 x 25 BC 200	3,40	100	L	10	345
670035	FPF II CZF 3,0 x 25 BC 300	3,35	100	L	10	345
670036	FPF II CZF 3,0 x 30 BC 100	4,55	100	L	10	345
670037	FPF II CZF 3,0 x 30 BC 1000	4,05	100	L	10	345
670038	FPF II CZF 3,0 x 30 BC 200	4,50	100	L	10	345
670039	FPF II CZF 3,0 x 30 BC 300	4,40	100	L	10	345
670040	FPF II CZF 3,0 x 35 BC 100	5,30	100	L	10	345
670041	FPF II CZF 3,0 x 35 BC 1000	4,55	100	L	10	345
670042	FPF II CZF 3,0 x 35 BC 200	5,00	100	L	10	345
670043	FPF II CZF 3,0 x 35 BC 300	5,10	100	L	10	345
670138	FPF II CZF 3,5 x 12 BC 1000	3,00	100	L	10	345
670085	FPF II CZF 3,5 x 12 BC 200	3,35	100	L	10	345
670139	FPF II CZF 3,5 x 16 BC 1000	3,00	100	L	10	345
670086	FPF II CZF 3,5 x 16 BC 200	3,35	100	L	10	345
670110	FPF II CZF 3,5 x 16 BC 300	3,45	100	L	10	345
670623	FPF II CZF 3,5 x 18 BC 200	4,10	100	L	10	345
670127	FPF II CZF 3,5 x 18 BC 500	4,05	100	L	10	345
670140	FPF II CZF 3,5 x 20 BC 1000	3,45	100	L	10	345
670087	FPF II CZF 3,5 x 20 BC 200	3,90	100	L	10	345
670111	FPF II CZF 3,5 x 20 BC 300	3,85	100	L	10	345
670065	FPF II CZF 3,5 x 25 BC 100	4,90	100	L	10	345
670141	FPF II CZF 3,5 x 25 BC 1000	3,80	100	L	10	345
670088	FPF II CZF 3,5 x 25 BC 200	4,10	100	L	10	345
670112	FPF II CZF 3,5 x 25 BC 300	4,30	100	L	10	345
670066	FPF II CZF 3,5 x 30 BC 100	4,75	100	L	10	345
670142	FPF II CZF 3,5 x 30 BC 1000	4,10	100	L	10	345
670089	FPF II CZF 3,5 x 30 BC 200	4,55	100	L	10	345
670113	FPF II CZF 3,5 x 30 BC 300	4,50	100	L	10	345
670067	FPF II CZF 3,5 x 35 BC 100	5,60	100	L	10	345
670143	FPF II CZF 3,5 x 35 BC 1000	5,00	100	L	10	345
670090	FPF II CZF 3,5 x 35 BC 200	5,50	100	L	10	345
670114	FPF II CZF 3,5 x 35 BC 300	5,40	100	L	10	345
670068	FPF II CZF 3,5 x 40 BC 100	6,75	100	L	10	345
670144	FPF II CZF 3,5 x 40 BC 1000	5,75	100	L	10	345
670091	FPF II CZF 3,5 x 40 BC 200	6,40	100	L	10	345
670115	FPF II CZF 3,5 x 40 BC 300	6,05	100	L	10	345
670629	FPF II CZF 4,0 x 12 BC 200	3,65	100	L	10	345
670181	FPF II CZF 4,0 x 12 BC 300	3,45	100	L	10	345
562067	FPF II CZF 4,0 x 15 BC 200	3,95	100	L	10	345
670182	FPF II CZF 4,0 x 16 BC 1000	3,65	100	L	10	345
670183	FPF II CZF 4,0 x 16 BC 200	4,10	100	L	10	345
670184	FPF II CZF 4,0 x 16 BC 300	3,90	100	L	10	345
670185	FPF II CZF 4,0 x 20 BC 100	4,65	100	L	10	345
670186	FPF II CZF 4,0 x 20 BC 1000	4,05	100	L	10	346
670187	FPF II CZF 4,0 x 20 BC 200	4,30	100	L	10	346
670188	FPF II CZF 4,0 x 20 BC 300	4,50	100	L	10	346
670189	FPF II CZF 4,0 x 25 BC 100	5,25	100	L	10	346
670190	FPF II CZF 4,0 x 25 BC 1000	4,55	100	L	10	346
670191	FPF II CZF 4,0 x 25 BC 200	5,10	100	L	10	346
670192	FPF II CZF 4,0 x 25 BC 300	5,00	100	L	10	346
670193	FPF II CZF 4,0 x 30 BC 100	5,95	100	L	10	346
670194	FPF II CZF 4,0 x 30 BC 1000	4,75	100	L	10	346
670195	FPF II CZF 4,0 x 30 BC 200	5,35	100	L	10	346
670196	FPF II CZF 4,0 x 30 BC 300	5,40	100	L	10	346
670197	FPF II CZF 4,0 x 35 BC 100	6,50	100	L	10	346
670198	FPF II CZF 4,0 x 35 BC 1000	5,40	100	L	10	346
670199	FPF II CZF 4,0 x 35 BC 200	6,15	100	L	10	346
670200	FPF II CZF 4,0 x 35 BC 300	5,95	100	L	10	346
670201	FPF II CZF 4,0 x 40 BC 100	7,10	100	L	10	346
670202	FPF II CZF 4,0 x 40 BC 1000	6,50	100	L	10	346
670203	FPF II CZF 4,0 x 40 BC 200	7,15	100	L	10	346
670204	FPF II CZF 4,0 x 40 BC 300	6,80	100	L	10	346
670205	FPF II CZF 4,0 x 45 BC 200	8,20	100	L	10	346
670206	FPF II CZF 4,0 x 45 BC 500	7,15	100	L	10	346
670207	FPF II CZF 4,0 x 50 BC 200	8,80	100	L	10	346
670208	FPF II CZF 4,0 x 50 BC 500	8,10	100	L	10	346
670281	FPF II CZF 4,5 x 16 BC 100	5,40	100	L	10	346
670282	FPF II CZF 4,5 x 16 BC 1000	4,95	100	L	10	346
670283	FPF II CZF 4,5 x 16 BC 200	5,45	100	L	10	346
670284	FPF II CZF 4,5 x 16 BC 300	5,00	100	L	10	346
670285	FPF II CZF 4,5 x 20 BC 100	5,85	100	L	10	346
670286	FPF II CZF 4,5 x 20 BC 1000	5,35	100	L	10	346
670287	FPF II CZF 4,5 x 20 BC 200	6,05	100	L	10	346
670288	FPF II CZF 4,5 x 20 BC 300	5,40	100	L	10	346
670289	FPF II CZF 4,5 x 25 BC 100	6,80	100	L	10	346
670290	FPF II CZF 4,5 x 25 BC 1000	5,95	100	L	10	346
670291	FPF II CZF 4,5 x 25 BC 200	6,60	100	L	10	346
670292	FPF II CZF 4,5 x 25 BC 300	6,35	100	L	10	346
670293	FPF II CZF 4,5 x 30 BC 100	7,60	100	L	10	346
670294	FPF II CZF 4,5 x 30 BC 1000	6,60	100	L	10	346
670295	FPF II CZF 4,5 x 30 BC 200	7,00	100	L	10	346
670296	FPF II CZF 4,5 x 30 BC 300	6,80	100	L	10	346
670297	FPF II CZF 4,5 x 35 BC 100	8,20	100	L	10	346
670298	FPF II CZF 4,5 x 35 BC 200	8,10	100	L	10	346
670299	FPF II CZF 4,5 x 35 BC 500	6,90	100	L	10	346
670300	FPF II CZF 4,5 x 40 BC 200	8,55	100	L	10	346
670301	FPF II CZF 4,5 x 40 BC 500	7,85	100	L	10	346
670302	FPF II CZF 4,5 x 45 BC 200	11,10	100	L	10	346
670303	FPF II CZF 4,5 x 45 BC 500	9,80	100	L	10	346
670304	FPF II CZF 4,5 x 50 BC 200	11,45	100	L	10	346
670305	FPF II CZF 4,5 x 50 BC 500	10,15	100	L	10	346
670386	FPF II CZF 5,0 x 20 BC 200	8,15	100	L	10	346
670387	FPF II CZF 5,0 x 20 BC 50	9,10	100	L	10	346
670388	FPF II CZF 5,0 x 20 BC 500	7,15	100	L	10	347
670389	FPF II CZF 5,0 x 25 BC 200	8,25	100	L	10	347
670390	FPF II CZF 5,0 x 25 BC 50	9,20	100	L	10	347
670391	FPF II CZF 5,0 x 25 BC 500	7,30	100	L	10	347
670392	FPF II CZF 5,0 x 30 BC 200	8,95	100	L	10	347
670393	FPF II CZF 5,0 x 30 BC 50	8,85	100	L	10	347
670394	FPF II CZF 5,0 x 30 BC 500	8,15	100	L	10	347
670395	FPF II CZF 5,0 x 35 BC 200	8,95	100	L	10	347
670396	FPF II CZF 5,0 x 35 BC 50	10,60	100	L	10	347
670397	FPF II CZF 5,0 x 35 BC 500	9,10	100	L	10	347
670398	FPF II CZF 5,0 x 40 BC 200	11,20	100	L	10	347
670399	FPF II CZF 5,0 x 40 BC 50	12,60	100	L	10	347
670400	FPF II CZF 5,0 x 40 BC 500	9,80	100	L	10	347
670401	FPF II CZF 5,0 x 45 BC 200	12,45	100	L	10	347
670402	FPF II CZF 5,0 x 45 BC 500	11,20	100	L	10	347
670403	FPF II CZF 5,0 x 50 BC 200	13,05	100	L	10	347
670404	FPF II CZF 5,0 x 60 BC 100	15,95	100	L	10	347
670405	FPF II CZF 5,0 x 60 BC 200	15,00	100	L	10	347
670406	FPF II CZF 5,0 x 60 BC 500	14,15	100	L	10	347
670488	FPF II CZF 6,0 x 30 BC 200	16,10	100	L	10	347
670489	FPF II CZF 6,0 x 30 BC 50	17,15	100	L	10	347
670490	FPF II CZF 6,0 x 30 BC 500	15,05	100	L	10	347
670491	FPF II CZF 6,0 x 35 BC 200	16,20	100	L	10	347
670492	FPF II CZF 6,0 x 35 BC 50	17,05	100	L	10	347
670493	FPF II CZF 6,0 x 35 BC 500	15,00	100	L	10	347
670494	FPF II CZF 6,0 x 40 BC 200	16,80	100	L	10	347
670495	FPF II CZF 6,0 x 40 BC 500	15,20	100	L	10	347
670496	FPF II CZF 6,0 x 50 BC 100	18,95	100	L	10	347
670497	FPF II CZF 6,0 x 50 BC 400	16,95	100	L	10	347
670498	FPF II CZF 6,0 x 60 BC 100	22,85	100	L	10	347
670499	FPF II CZF 6,0 x 60 BC 200	20,00	100	L	10	347
670044	FPF II CZP 3,0 x 35 BC 100	5,30	100	L	10	342
670045	FPF II CZP 3,0 x 35 BC 1000	4,55	100	L	10	342
670046	FPF II CZP 3,0 x 35 BC 200	5,00	100	L	10	342
670047	FPF II CZP 3,0 x 35 BC 300	5,10	100	L	10	342
670048	FPF II CZP 3,0 x 40 BC 100	6,40	100	L	10	342
670049	FPF II CZP 3,0 x 40 BC 1000	6,05	100	L	10	342
670050	FPF II CZP 3,0 x 40 BC 200	6,65	100	L	10	342
670051	FPF II CZP 3,0 x 40 BC 300	5,95	100	L	10	342
670052	FPF II CZP 3,0 x 45 BC 100	6,65	100	L	10	342
670053	FPF II CZP 3,0 x 45 BC 1000	5,40	100	L	10	342
670054	FPF II CZP 3,0 x 45 BC 200	6,05	100	L	10	342
670055	FPF II CZP 3,0 x 45 BC 300	6,35	100	L	10	342
670092	FPF II CZP 3,5 x 30 BC 200	4,55	100	L	10	342
670069	FPF II CZP 3,5 x 35 BC 100	5,60	100	L	10	342
670145	FPF II CZP 3,5 x 35 BC 1000	5,00	100	L	10	342
670093	FPF II CZP 3,5 x 35 BC 200	5,45	100	L	10	342
670116	FPF II CZP 3,5 x 35 BC 300	5,40	100	L	10	342
670070	FPF II CZP 3,5 x 40 BC 100	6,70	100	L	10	342
670146	FPF II CZP 3,5 x 40 BC 1000	5,70	100	L	10	342
670094	FPF II CZP 3,5 x 40 BC 200	6,40	100	L	10	342
670117	FPF II CZP 3,5 x 40 BC 300	6,05	100	L	10	342
670071	FPF II CZP 3,5 x 45 BC 100	7,60	100	L	10	342
670095	FPF II CZP 3,5 x 45 BC 200	8,75	100	L	10	342
670118	FPF II CZP 3,5 x 45 BC 300	6,80	100	L	10	342
670128	FPF II CZP 3,5 x 45 BC 500	8,25	100	L	10	342
670072	FPF II CZP 3,5 x 50 BC 100	8,05	100	L	10	342
670096	FPF II CZP 3,5 x 50 BC 200	10,20	100	L	10	342
670119	FPF II CZP 3,5 x 50 BC 300	7,30	100	L	10	342
670209	FPF II CZP 4,0 x 30 BC 1000	4,75	100	L	10	342
670210	FPF II CZP 4,0 x 30 BC 200	5,35	100	L	10	342
670211	FPF II CZP 4,0 x 35 BC 100	6,35	100	L	10	342
670212	FPF II CZP 4,0 x 35 BC 1000	5,40	100	L	10	342
670213	FPF II CZP 4,0 x 35 BC 200	6,15	100	L	10	342
670214	FPF II CZP 4,0 x 35 BC 300	5,95	100	L	10	342
670215	FPF II CZP 4,0 x 40 BC 100	7,55	100	L	10	342
670216	FPF II CZP 4,0 x 40 BC 1000	6,50	100	L	10	342
670217	FPF II CZP 4,0 x 40 BC 200	7,15	100	L	10	342
670218	FPF II CZP 4,0 x 40 BC 300	6,80	100	L	10	342

Art.-Nr.	Bezeichnung	Preis	PE	TZ	PG	Seite
670219	FPF II CZP 4,0 x 45 BC 100	8,50	100	L	10	342
670220	FPF II CZP 4,0 x 45 BC 200	8,20	100	L	10	342
670221	FPF II CZP 4,0 x 45 BC 300	8,00	100	L	10	342
670222	FPF II CZP 4,0 x 45 BC 500	7,15	100	L	10	342
670223	FPF II CZP 4,0 x 50 BC 200	8,80	100	L	10	342
670224	FPF II CZP 4,0 x 50 BC 500	8,10	100	L	10	342
670225	FPF II CZP 4,0 x 50 BC 75	9,50	100	L	10	342
670226	FPF II CZP 4,0 x 60 BC 200	14,00	100	L	10	342
670227	FPF II CZP 4,0 x 60 BC 50	14,80	100	L	10	342
670228	FPF II CZP 4,0 x 60 BC 500	13,20	100	L	10	342
670229	FPF II CZP 4,0 x 70 BC 100	14,70	100	L	10	342
670230	FPF II CZP 4,0 x 70 BC 200	14,20	100	L	10	342
670231	FPF II CZP 4,0 x 70 BC 50	15,20	100	L	10	342
670232	FPF II CZP 4,0 x 70 BC 500	13,85	100	L	10	342
670306	FPF II CZP 4,5 x 35 BC 100	8,25	100	L	10	343
670307	FPF II CZP 4,5 x 35 BC 200	8,15	100	L	10	343
670308	FPF II CZP 4,5 x 35 BC 500	6,90	100	L	10	343
670309	FPF II CZP 4,5 x 40 BC 200	8,55	100	L	10	343
670310	FPF II CZP 4,5 x 40 BC 50	8,95	100	L	10	343
670311	FPF II CZP 4,5 x 40 BC 500	7,85	100	L	10	343
670312	FPF II CZP 4,5 x 45 BC 200	11,10	100	L	10	343
670313	FPF II CZP 4,5 x 45 BC 50	12,35	100	L	10	343
670314	FPF II CZP 4,5 x 45 BC 500	9,80	100	L	10	343
670315	FPF II CZP 4,5 x 50 BC 200	11,45	100	L	10	343
670316	FPF II CZP 4,5 x 50 BC 50	12,75	100	L	10	343
670317	FPF II CZP 4,5 x 50 BC 500	10,15	100	L	10	343
670318	FPF II CZP 4,5 x 60 BC 100	14,30	100	L	10	343
670319	FPF II CZP 4,5 x 60 BC 200	13,30	100	L	10	343
670320	FPF II CZP 4,5 x 60 BC 50	13,70	100	L	10	343
670321	FPF II CZP 4,5 x 60 BC 500	12,95	100	L	10	343
670322	FPF II CZP 4,5 x 70 BC 100	23,75	100	L	10	343
670323	FPF II CZP 4,5 x 70 BC 200	21,60	100	L	10	343
670324	FPF II CZP 4,5 x 70 BC 50	22,75	100	L	10	343
670634	FPF II CZP 4,5 x 70 BC 500	20,95	100	L	10	343
670325	FPF II CZP 4,5 x 80 BC 200	24,55	100	L	10	343
670326	FPF II CZP 4,5 x 80 BC 50	26,20	100	L	10	343
670635	FPF II CZP 4,5 x 80 BC 500	22,15	100	L	10	343
670407	FPF II CZP 5,0 x 100 BC 100	35,65	100	L	10	343
670408	FPF II CZP 5,0 x 100 BC 200	34,05	100	L	10	343
670409	FPF II CZP 5,0 x 100 BC 30	37,10	100	L	10	343
670410	FPF II CZP 5,0 x 120 BC 100	55,65	100	L	10	343
670411	FPF II CZP 5,0 x 120 BC 200	51,10	100	L	10	344
670412	FPF II CZP 5,0 x 120 BC 30	59,65	100	L	10	343
670643	FPF II CZP 5,0 x 40 BC 100	12,60	100	L	10	343
670413	FPF II CZP 5,0 x 40 BC 200	11,20	100	L	10	343
670414	FPF II CZP 5,0 x 40 BC 500	9,80	100	L	10	343
670644	FPF II CZP 5,0 x 45 BC 100	13,15	100	L	10	343
670415	FPF II CZP 5,0 x 45 BC 200	12,45	100	L	10	343
670416	FPF II CZP 5,0 x 45 BC 50	13,75	100	L	10	343
670417	FPF II CZP 5,0 x 45 BC 500	11,20	100	L	10	343
670645	FPF II CZP 5,0 x 50 BC 100	14,20	100	L	10	343
670418	FPF II CZP 5,0 x 50 BC 200	13,05	100	L	10	343
670419	FPF II CZP 5,0 x 50 BC 50	15,35	100	L	10	343
670420	FPF II CZP 5,0 x 50 BC 500	11,80	100	L	10	343
670421	FPF II CZP 5,0 x 60 BC 100	15,95	100	L	10	343
670422	FPF II CZP 5,0 x 60 BC 200	15,00	100	L	10	343
670423	FPF II CZP 5,0 x 60 BC 50	16,55	100	L	10	343
670424	FPF II CZP 5,0 x 60 BC 500	14,15	100	L	10	343
670425	FPF II CZP 5,0 x 70 BC 100	22,10	100	L	10	343
670426	FPF II CZP 5,0 x 70 BC 200	20,00	100	L	10	343
670427	FPF II CZP 5,0 x 70 BC 30	23,95	100	L	10	343
670428	FPF II CZP 5,0 x 80 BC 100	25,75	100	L	10	343
670429	FPF II CZP 5,0 x 80 BC 200	23,75	100	L	10	343
670430	FPF II CZP 5,0 x 80 BC 30	27,20	100	L	10	343
670431	FPF II CZP 5,0 x 90 BC 100	31,05	100	L	10	343
670432	FPF II CZP 5,0 x 90 BC 200	28,70	100	L	10	343
670433	FPF II CZP 5,0 x 90 BC 30	29,80	100	L	10	343
670500	FPF II CZP 6,0 x 100 BC 100	36,05	100	L	10	344
670501	FPF II CZP 6,0 x 100 BC 25	42,20	100	L	10	344
670502	FPF II CZP 6,0 x 120 BC 100	54,30	100	L	10	344
670503	FPF II CZP 6,0 x 120 BC 25	55,95	100	L	10	344
670504	FPF II CZP 6,0 x 140 BC 100	69,65	100	L	10	344
670505	FPF II CZP 6,0 x 140 BC 25	73,10	100	L	10	344
670506	FPF II CZP 6,0 x 160 BC 100	81,05	100	L	10	344
670507	FPF II CZP 6,0 x 180 BC 100	108,45	100	L	10	344
670508	FPF II CZP 6,0 x 180 BC 25	112,75	100	L	10	344
670509	FPF II CZP 6,0 x 200 BC 100	125,30	100	L	10	344
670510	FPF II CZP 6,0 x 200 BC 25	128,90	100	L	10	344
670511	FPF II CZP 6,0 x 300 BC 25	259,45	100	L	10	344
670512	FPF II CZP 6,0 x 300 BC 50	246,40	100	L	10	344
670513	FPF II CZP 6,0 x 40 BC 200	16,80	100	L	10	344
670514	FPF II CZP 6,0 x 40 BC 50	18,30	100	L	10	344
670515	FPF II CZP 6,0 x 40 BC 500	15,20	100	L	10	344
670516	FPF II CZP 6,0 x 50 BC 100	18,90	100	L	10	344
670517	FPF II CZP 6,0 x 50 BC 200	17,40	100	L	10	344
670518	FPF II CZP 6,0 x 50 BC 30	16,10	100	L	10	344
670519	FPF II CZP 6,0 x 60 BC 100	21,60	100	L	10	344
670520	FPF II CZP 6,0 x 60 BC 200	20,00	100	L	10	344
670521	FPF II CZP 6,0 x 60 BC 30	22,85	100	L	10	344
670522	FPF II CZP 6,0 x 70 BC 100	27,60	100	L	10	344
670523	FPF II CZP 6,0 x 70 BC 200	24,70	100	L	10	344
670524	FPF II CZP 6,0 x 70 BC 30	30,05	100	L	10	344
670525	FPF II CZP 6,0 x 80 BC 100	30,40	100	L	10	344
670526	FPF II CZP 6,0 x 80 BC 200	27,60	100	L	10	344
670527	FPF II CZP 6,0 x 80 BC 30	25,00	100	L	10	344
670528	FPF II CZP 6,0 x 90 BC 100	32,65	100	L	10	344
670529	FPF II CZP 6,0 x 90 BC 200	31,40	100	L	10	344
566377	FPF II HWTF 10,0 x 100 BC 50	189,70	100	L	12	360
566378	FPF II HWTF 10,0 x 120 BC 50	229,80	100	L	12	360
566379	FPF II HWTF 10,0 x 140 BC 50	271,30	100	L	12	360
566376	FPF II HWTF 10,0 x 80 BC 50	156,90	100	L	12	360
566380	FPF II HWTF 12,0 x 100 BC 25	352,60	100	L	12	360
566381	FPF II HWTF 12,0 x 120 BC 25	394,05	100	L	12	360
566382	FPF II HWTF 12,0 x 140 BC 25	488,90	100	L	12	360
566373	FPF II HWTF 8,0 x 100 BC 50	121,25	100	L	12	360
566374	FPF II HWTF 8,0 x 120 BC 50	152,70	100	L	12	360
566375	FPF II HWTF 8,0 x 140 BC 50	183,10	100	L	12	360
566372	FPF II HWTF 8,0 x 80 BC 50	99,65	100	L	12	360
670056	FPF II PTF 3,0 x 12 BC 200	3,25	100	L	10	348
670057	FPF II PTF 3,0 x 16 BC 200	3,40	100	L	10	348
670058	FPF II PTF 3,0 x 20 BC 200	3,85	100	L	10	348
670059	FPF II PTF 3,0 x 25 BC 200	4,10	100	L	10	348
670060	FPF II PTF 3,0 x 30 BC 200	5,35	100	L	10	348
670097	FPF II PTF 3,5 x 12 BC 200	4,10	100	L	10	348
670098	FPF II PTF 3,5 x 15 BC 200	4,50	100	L	10	348
670099	FPF II PTF 3,5 x 16 BC 200	4,10	100	L	10	348
670100	FPF II PTF 3,5 x 20 BC 200	4,65	100	L	10	348
670101	FPF II PTF 3,5 x 25 BC 200	5,00	100	L	10	348
670102	FPF II PTF 3,5 x 30 BC 200	5,45	100	L	10	348
670103	FPF II PTF 3,5 x 35 BC 200	6,65	100	L	10	348
670233	FPF II PTF 4,0 x 15 BC 200	5,30	100	L	10	348
670234	FPF II PTF 4,0 x 16 BC 200	4,95	100	L	10	348
670235	FPF II PTF 4,0 x 20 BC 200	5,35	100	L	10	348
670236	FPF II PTF 4,0 x 25 BC 200	5,95	100	L	10	348
670237	FPF II PTF 4,0 x 30 BC 200	6,35	100	L	10	348
670238	FPF II PTF 4,0 x 35 BC 200	7,25	100	L	10	348
670239	FPF II PTF 4,0 x 40 BC 200	8,70	100	L	10	348
670240	FPF II PTF 4,0 x 50 BC 200	10,35	100	L	10	348
670327	FPF II PTF 4,5 x 16 BC 200	6,60	100	L	10	348
670328	FPF II PTF 4,5 x 20 BC 200	7,15	100	L	10	348
670329	FPF II PTF 4,5 x 25 BC 200	8,10	100	L	10	348
670330	FPF II PTF 4,5 x 30 BC 200	8,55	100	L	10	348
670331	FPF II PTF 4,5 x 35 BC 200	9,50	100	L	10	348
670332	FPF II PTF 4,5 x 40 BC 200	10,25	100	L	10	348
670636	FPF II PTF 4,5 x 50 BC 200	12,85	100	L	10	348
670333	FPF II PTF 4,5 x 50 BC 300	11,60	100	L	10	348
670434	FPF II PTF 5,0 x 16 BC 200	9,50	100	L	10	348
670435	FPF II PTF 5,0 x 20 BC 200	9,55	100	L	10	348
670436	FPF II PTF 5,0 x 25 BC 200	9,60	100	L	10	348
670437	FPF II PTF 5,0 x 30 BC 200	10,55	100	L	10	348
670438	FPF II PTF 5,0 x 40 BC 100	14,00	100	L	10	348
670439	FPF II PTF 5,0 x 50 BC 100	15,70	100	L	10	348
670440	FPF II PTF 5,0 x 60 BC 100	18,95	100	L	10	348
670646	FPF II PTF 5,0 x 70 BC 100	25,35	100	L	10	348
670441	FPF II PTF 5,0 x 70 BC 50	27,30	100	L	10	348
670530	FPF II PTF 6,0 x 40 BC 100	18,90	100	L	10	348
670531	FPF II PTF 6,0 x 50 BC 50	22,80	100	L	10	348
670532	FPF II PTF 6,0 x 60 BC 50	26,30	100	L	10	348
670533	FPF II PTP 6,0 x 100 BC 25	45,50	100	L	10	347
670534	FPF II PTP 6,0 x 80 BC 50	33,95	100	L	10	347
670061	FPF II PZF 3,0 x 12 BC 200	3,25	100	L	10	349
670062	FPF II PZF 3,0 x 16 BC 200	3,70	100	L	10	349
670063	FPF II PZF 3,0 x 25 BC 200	4,10	100	L	10	349
670064	FPF II PZF 3,0 x 30 BC 200	5,25	100	L	10	349
670104	FPF II PZF 3,5 x 16 BC 200	4,30	100	L	10	349
670105	FPF II PZF 3,5 x 20 BC 200	4,65	100	L	10	349
670241	FPF II PZF 4,0 x 16 BC 200	5,20	100	L	10	349
670242	FPF II PZF 4,0 x 20 BC 200	5,70	100	L	10	349
670243	FPF II PZF 4,0 x 25 BC 200	6,15	100	L	10	349
670244	FPF II PZF 4,0 x 30 BC 200	6,80	100	L	10	349
670245	FPF II PZF 4,0 x 35 BC 200	7,60	100	L	10	349
670246	FPF II PZF 4,0 x 40 BC 200	8,35	100	L	10	349
670247	FPF II PZF 4,0 x 45 BC 200	9,50	100	L	10	349
670248	FPF II PZF 4,0 x 50 BC 200	10,20	100	L	10	349
670334	FPF II PZF 4,5 x 16 BC 200	6,15	100	L	10	349
670335	FPF II PZF 4,5 x 20 BC 200	6,80	100	L	10	349
670336	FPF II PZF 4,5 x 25 BC 200	7,80	100	L	10	349
670337	FPF II PZF 4,5 x 30 BC 200	8,35	100	L	10	349
670338	FPF II PZF 4,5 x 35 BC 200	9,05	100	L	10	349
670339	FPF II PZF 4,5 x 40 BC 200	9,95	100	L	10	349
670340	FPF II PZF 4,5 x 50 BC 200	12,85	100	L	10	349
670442	FPF II PZF 5,0 x 16 BC 200	8,10	100	L	10	349
670443	FPF II PZF 5,0 x 20 BC 200	8,50	100	L	10	349
670444	FPF II PZF 5,0 x 25 BC 200	9,25	100	L	10	349
670445	FPF II PZF 5,0 x 30 BC 200	10,10	100	L	10	349
670446	FPF II PZF 5,0 x 40 BC 100	13,20	100	L	10	349
670447	FPF II PZF 5,0 x 50 BC 100	14,85	100	L	10	349
670448	FPF II PZF 5,0 x 60 BC 100	19,40	100	L	10	349
670449	FPF II PZF 5,0 x 70 BC 100	20,95	100	L	10	349
670535	FPF II PZF 6,0 x 40 BC 100	18,80	100	L	10	349
670536	FPF II PZF 6,0 x 50 BC 100	23,10	100	L	10	349
670537	FPF II PZF 6,0 x 60 BC 100	25,95	100	L	10	349
670538	FPF II PZF 6,0 x 70 BC 50	30,40	100	L	10	349
670129	FPF II RZF 3,5 x 16 BC 500	4,00	100	L	10	350
670249	FPF II RZF 4,0 x 30 BC 500	6,50	100	L	10	350
670250	FPF II RZF 4,0 x 35 BC 500	6,85	100	L	10	350
670251	FPF II RZF 4,0 x 40 BC 500	8,60	100	L	10	350
670252	FPF II RZF 4,0 x 45 BC 500	8,35	100	L	10	350
561780	FPF II ST25P 5,0 x 100 BC 100	48,30	100	L	12	357
561781	FPF II ST25P 5,0 x 120 BC 100	56,50	100	L	12	357
561777	FPF II ST25P 5,0 x 50 BC 200	31,70	100	L	12	357
561778	FPF II ST25P 5,0 x 60 BC 200	35,25	100	L	12	357
561779	FPF II ST25P 5,0 x 80 BC 200	41,30	100	L	12	357
561784	FPF II STP 6,0 x 100 BC 100	53,65	100	L	12	356
561785	FPF II STP 6,0 x 120 BC 100	62,80	100	L	12	357
561786	FPF II STP 6,0 x 140 BC 100	73,25	100	L	12	357
561787	FPF II STP 6,0 x 160 BC 100	86,80	100	L	12	357
561788	FPF II STP 6,0 x 180 BC 100	103,30	100	L	12	357
561782	FPF II STP 6,0 x 60 BC 100	39,15	100	L	12	356
561783	FPF II STP 6,0 x 80 BC 100	45,85	100	L	12	356
566356	FPF II STP 8,0 x 100 BC 50	77,75	100	L	12	357
566357	FPF II STP 8,0 x 120 BC 50	95,85	100	L	12	357
566358	FPF II STP 8,0 x 140 BC 50	113,60	100	L	12	357
566359	FPF II STP 8,0 x 160 BC 50	136,85	100	L	12	357

Art.-Nr.	Bezeichnung	Preis	PE	TZ	PG	Seite
566360	FPF II STP 8,0 x 180 BC 50	164,65	100	L	12	357
566361	FPF II STP 8,0 x 200 BC 50	197,70	100	L	12	357
566362	FPF II STP 8,0 x 220 BC 50	231,25	100	L	12	357
566363	FPF II STP 8,0 x 240 BC 50	267,45	100	L	12	357
566364	FPF II STP 8,0 x 260 BC 50	292,00	100	L	12	357
566365	FPF II STP 8,0 x 280 BC 50	315,30	100	L	12	357
566366	FPF II STP 8,0 x 300 BC 50	363,25	100	L	12	357
566367	FPF II STP 8,0 x 320 BC 50	411,20	100	L	12	357
566368	FPF II STP 8,0 x 340 BC 50	445,45	100	L	12	357
566369	FPF II STP 8,0 x 360 BC 50	486,65	100	L	12	357
566370	FPF II STP 8,0 x 380 BC 50	531,75	100	L	12	357
566371	FPF II STP 8,0 x 400 BC 50	575,55	100	L	12	357
566355	FPF II STP 8,0 x 80 BC 50	65,20	100	L	12	357
561792	FPF II WT25P 5,0 x 100 BC 100	48,30	100	L	12	360
561793	FPF II WT25P 5,0 x 120 BC 100	56,50	100	L	12	360
561789	FPF II WT25P 5,0 x 50 BC 200	31,70	100	L	12	359
561790	FPF II WT25P 5,0 x 60 BC 200	35,25	100	L	12	359
561791	FPF II WT25P 5,0 x 80 BC 200	41,30	100	L	12	359
566339	FPF II WTP 10,0 x 100 BC 50	115,10	100	L	12	359
566340	FPF II WTP 10,0 x 120 BC 50	134,55	100	L	12	359
566341	FPF II WTP 10,0 x 140 BC 50	159,50	100	L	12	359
566342	FPF II WTP 10,0 x 160 BC 50	180,20	100	L	12	359
566343	FPF II WTP 10,0 x 180 BC 50	212,10	100	L	12	359
566344	FPF II WTP 10,0 x 200 BC 50	247,40	100	L	12	359
566345	FPF II WTP 10,0 x 220 BC 50	276,60	100	L	12	359
566346	FPF II WTP 10,0 x 240 BC 50	321,60	100	L	12	359
566347	FPF II WTP 10,0 x 260 BC 50	359,40	100	L	12	359
566348	FPF II WTP 10,0 x 280 BC 50	400,10	100	L	12	359
566349	FPF II WTP 10,0 x 300 BC 50	474,50	100	L	12	359
566350	FPF II WTP 10,0 x 320 BC 50	537,05	100	L	12	359
566351	FPF II WTP 10,0 x 340 BC 50	586,50	100	L	12	359
566352	FPF II WTP 10,0 x 360 BC 50	640,15	100	L	12	359
566353	FPF II WTP 10,0 x 380 BC 50	699,35	100	L	12	359
566354	FPF II WTP 10,0 x 400 BC 50	765,90	100	L	12	359
566338	FPF II WTP 10,0 x 80 BC 50	103,25	100	L	12	359
561796	FPF II WTP 6,0 x 100 BC 100	53,65	100	L	12	358
561797	FPF II WTP 6,0 x 120 BC 100	62,80	100	L	12	358
561798	FPF II WTP 6,0 x 140 BC 100	73,25	100	L	12	358
561799	FPF II WTP 6,0 x 160 BC 100	86,80	100	L	12	358
561800	FPF II WTP 6,0 x 180 BC 100	103,30	100	L	12	358
561801	FPF II WTP 6,0 x 200 BC 100	119,65	100	L	12	358
561802	FPF II WTP 6,0 x 220 BC 100	138,10	100	L	12	358
561803	FPF II WTP 6,0 x 240 BC 100	162,60	100	L	12	358
561804	FPF II WTP 6,0 x 260 BC 100	188,50	100	L	12	358
561805	FPF II WTP 6,0 x 280 BC 100	221,00	100	L	12	358
561806	FPF II WTP 6,0 x 300 BC 100	259,45	100	L	12	358
561794	FPF II WTP 6,0 x 60 BC 100	39,15	100	L	12	358
561795	FPF II WTP 6,0 x 80 BC 100	45,85	100	L	12	358
566333	FPF II WTP 8,0 x 100 BC 50	75,85	100	L	12	359
566334	FPF II WTP 8,0 x 120 BC 50	93,50	100	L	12	359
566335	FPF II WTP 8,0 x 140 BC 50	110,80	100	L	12	359
566336	FPF II WTP 8,0 x 160 BC 50	133,50	100	L	12	359
566337	FPF II WTP 8,0 x 180 BC 50	160,60	100	L	12	359
568166	FPF II WTP 8,0 x 200 BC 50	192,85	100	L	12	359
568167	FPF II WTP 8,0 x 220 BC 50	225,60	100	L	12	359
568168	FPF II WTP 8,0 x 240 BC 50	260,90	100	L	12	359
568169	FPF II WTP 8,0 x 260 BC 50	284,85	100	L	12	359
568170	FPF II WTP 8,0 x 280 BC 50	307,60	100	L	12	359
568171	FPF II WTP 8,0 x 300 BC 50	354,35	100	L	12	359
568172	FPF II WTP 8,0 x 320 BC 50	401,15	100	L	12	359
568173	FPF II WTP 8,0 x 340 BC 50	434,55	100	L	12	359
568174	FPF II WTP 8,0 x 360 BC 50	474,75	100	L	12	359
568175	FPF II WTP 8,0 x 380 BC 50	518,75	100	L	12	359
568176	FPF II WTP 8,0 x 400 BC 50	561,50	100	L	12	359
566332	FPF II WTP 8,0 x 80 BC 50	63,60	100	L	12	359
657341	FPF-LZ 4,0 x 40 A2F 200	20,40	100	M	15	369
657343	FPF-LZ 4,0 x 50 A2F 200	24,25	100	M	15	369
657345	FPF-LZ 4,5 x 40 A2F 200	25,60	100	M	15	369
657347	FPF-LZ 4,5 x 50 A2F 200	31,35	100	M	15	369
657351	FPF-LZ 5,0 x 60 A2F 200	44,05	100	M	15	369
657353	FPF-PT 3,0 x 16 A2F 200	8,75	100	M	15	369
657355	FPF-PT 3,0 x 20 A2F 200	9,95	100	M	15	369
657357	FPF-PT 3,5 x 12 A2F 200	9,70	100	M	15	369
657359	FPF-PT 3,5 x 16 A2F 200	10,40	100	M	15	369
657361	FPF-PT 3,5 x 20 A2F 200	11,30	100	M	15	369
657363	FPF-PT 3,5 x 30 A2F 200	11,95	100	M	15	369
657365	FPF-PT 4,0 x 16 A2F 200	12,00	100	M	15	369
657367	FPF-PT 4,0 x 20 A2F 200	13,25	100	M	15	369
657369	FPF-PT 4,0 x 30 A2F 200	15,40	100	M	15	369
657371	FPF-PT 4,0 x 40 A2F 100	19,90	100	M	15	369
657373	FPF-PT 4,5 x 30 A2F 200	20,05	100	M	15	369
657375	FPF-PT 4,5 x 35 A2F 100	22,60	100	M	15	369
657377	FPF-PT 4,5 x 40 A2F 100	23,65	100	M	15	369
657379	FPF-PT 5,0 x 30 A2F 200	20,20	100	M	15	369
657381	FPF-PT 5,0 x 40 A2F 100	26,60	100	M	15	369
652880	FPF-PT 5,0 x 40 ZPF 200	15,95	100	L	12	360
657383	FPF-PT 5,0 x 50 A2F 50	30,25	100	M	15	369
652881	FPF-PT 5,0 x 50 ZPF 200	20,80	100	L	12	360
657385	FPF-PT 5,0 x 60 A2F 50	35,40	100	M	15	369
657387	FPF-PT 6,0 x 40 A2F 50	40,75	100	M	15	369
657389	FPF-PT 6,0 x 50 A2F 50	46,50	100	M	15	369
657391	FPF-PT 6,0 x 60 A2F 50	54,25	100	M	15	369
657002	FPF-ST 3,0 x 12 A2F 300	7,40	100	M	15	367
657004	FPF-ST 3,0 x 16 A2F 300	8,05	100	M	15	367
657006	FPF-ST 3,0 x 20 A2F 300	8,75	100	M	15	367
657008	FPF-ST 3,0 x 25 A2F 300	9,90	100	M	15	367
657010	FPF-ST 3,0 x 30 A2F 300	10,70	100	M	15	367
657012	FPF-ST 3,0 x 35 A2F 200	13,85	100	M	15	367
657014	FPF-ST 3,5 x 16 A2F 300	9,95	100	M	15	367
657016	FPF-ST 3,5 x 20 A2F 300	11,00	100	M	15	367
657018	FPF-ST 3,5 x 25 A2F 300	12,30	100	M	15	367
657020	FPF-ST 3,5 x 30 A2F 200	10,05	100	M	15	367
657274	FPF-ST 3,5 x 30 A4F 200	23,45	100	0	15	368
657022	FPF-ST 3,5 x 35 A2F 200	11,30	100	M	15	367
657024	FPF-ST 3,5 x 35 A2P 200	11,30	100	M	15	366
657026	FPF-ST 3,5 x 40 A2P 200	12,25	100	M	15	366
657028	FPF-ST 4,0 x 20 A2F 200	11,10	100	M	15	367
657276	FPF-ST 4,0 x 20 A4F 200	22,05	100	0	15	368
657030	FPF-ST 4,0 x 25 A2F 200	11,75	100	M	15	367
657032	FPF-ST 4,0 x 30 A2F 200	12,85	100	M	15	367
657278	FPF-ST 4,0 x 30 A4F 200	27,90	100	0	15	368
657036	FPF-ST 4,0 x 35 A2F 200	13,80	100	M	15	367
657280	FPF-ST 4,0 x 35 A4P 200	31,05	100	0	15	367
657040	FPF-ST 4,0 x 40 A2P 200	14,85	100	M	15	366
040562	FPF-ST 4,0 x 40 A4P 200	34,25	100	0	15	367
657042	FPF-ST 4,0 x 45 A2P 200	15,30	100	M	15	366
657283	FPF-ST 4,0 x 45 A4P 200	37,75	100	0	15	367
657044	FPF-ST 4,0 x 50 A2P 200	17,85	100	M	15	366
657285	FPF-ST 4,0 x 50 A4P 200	40,80	100	0	15	368
657046	FPF-ST 4,0 x 60 A2P 200	21,10	100	M	15	366
657048	FPF-ST 4,5 x 30 A2F 200	14,80	100	M	15	367
657287	FPF-ST 4,5 x 30 A4F 200	34,40	100	0	15	368
657050	FPF-ST 4,5 x 35 A2F 200	16,20	100	M	15	367
657052	FPF-ST 4,5 x 35 A2P 200	16,20	100	M	15	366
657057	FPF-ST 4,5 x 40 A2P 200	17,90	100	M	15	366
657060	FPF-ST 4,5 x 45 A2P 200	19,60	100	M	15	366
657293	FPF-ST 4,5 x 45 A4P 200	46,45	100	0	15	368
657063	FPF-ST 4,5 x 50 A2P 200	21,00	100	M	15	366
040563	FPF-ST 4,5 x 50 A4P 200	51,05	100	0	15	368
657065	FPF-ST 4,5 x 60 A2P 100	27,75	100	M	15	366
657067	FPF-ST 4,5 x 70 A2P 100	31,80	100	M	15	366
040504	FPF-ST 4,5 x 70 A4P 200	68,45	100	0	15	368
040505	FPF-ST 4,5 x 80 A4P 200	81,00	100	0	15	368
657097	FPF-ST 5,0 x 100 A2P 100	74,80	100	M	15	366
657100	FPF-ST 5,0 x 120 A2P 100	81,80	100	M	15	366
657070	FPF-ST 5,0 x 30 A2F 200	17,35	100	M	15	367
657298	FPF-ST 5,0 x 30 A4F 200	42,75	100	0	15	368
657079	FPF-ST 5,0 x 40 A2P 200	21,10	100	M	15	366
657082	FPF-ST 5,0 x 45 A2P 200	23,95	100	M	15	366
657085	FPF-ST 5,0 x 50 A2P 200	26,25	100	M	15	366
040565	FPF-ST 5,0 x 50 A4P 200	62,15	100	0	15	368
657088	FPF-ST 5,0 x 60 A2P 100	29,60	100	M	15	366
040566	FPF-ST 5,0 x 60 A4P 200	73,70	100	0	15	368
657091	FPF-ST 5,0 x 70 A2P 100	45,90	100	M	15	366
040567	FPF-ST 5,0 x 70 A4P 100	84,10	100	0	15	368
657094	FPF-ST 5,0 x 80 A2P 100	54,40	100	M	15	366
040568	FPF-ST 5,0 x 80 A4P 100	96,00	100	0	15	368
660614	FPF-ST 5,5 x 40 A2P 200	46,40	100	M	13	371
660615	FPF-ST 5,5 x 50 A2P 200	51,55	100	M	13	371
660616	FPF-ST 5,5 x 60 A2P 200	61,05	100	M	13	371
660617	FPF-ST 5,5 x 70 A2P 200	88,85	100	M	13	371
660618	FPF-ST 5,5 x 80 A2P 200	97,75	100	M	13	371
657124	FPF-ST 6,0 x 100 A2P 100	97,45	100	M	15	361
040569	FPF-ST 6,0 x 100 A4P 100	123,50	100	M	15	362
657127	FPF-ST 6,0 x 120 A2P 100	113,65	100	M	15	361
040570	FPF-ST 6,0 x 120 A4P 100	139,95	100	M	15	362
657129	FPF-ST 6,0 x 140 A2P 100	133,20	100	M	15	361
657404	FPF-ST 6,0 x 140 A4P 100	162,30	100	M	15	362
657131	FPF-ST 6,0 x 160 A2P 100	157,65	100	M	15	361
657405	FPF-ST 6,0 x 160 A4P 100	189,30	100	M	15	362
657409	FPF-ST 6,0 x 180 A2P 100	190,30	100	M	15	361
657406	FPF-ST 6,0 x 180 A4P 100	230,00	100	M	15	362
657410	FPF-ST 6,0 x 200 A2P 100	227,35	100	M	15	361
657407	FPF-ST 6,0 x 200 A4P 100	288,05	100	M	15	362
657103	FPF-ST 6,0 x 40 A2P 200	62,60	100	M	15	361
657306	FPF-ST 6,0 x 40 A4P 200	77,30	100	0	15	361
657109	FPF-ST 6,0 x 50 A2P 200	65,30	100	M	15	361
657308	FPF-ST 6,0 x 50 A4P 100	83,80	100	0	15	361
657112	FPF-ST 6,0 x 60 A2P 100	70,15	100	M	15	361
657310	FPF-ST 6,0 x 60 A4P 100	91,45	100	M	15	361
657115	FPF-ST 6,0 x 70 A2P 100	76,05	100	M	15	361
657118	FPF-ST 6,0 x 80 A2P 100	82,20	100	M	15	361
657312	FPF-ST 6,0 x 80 A4P 100	105,25	100	M	15	362
657121	FPF-ST 6,0 x 90 A2P 100	89,75	100	M	15	361
657138	FPF-SZ 3,0 x 25 A2F 100	10,85	100	M	15	365
657140	FPF-SZ 3,0 x 30 A2F 100	11,40	100	M	15	365
657142	FPF-SZ 3,0 x 35 A2F 100	14,75	100	M	15	365
657149	FPF-SZ 3,5 x 20 A2F 300	11,00	100	M	15	365
657151	FPF-SZ 3,5 x 25 A2F 300	12,30	100	M	15	365
657152	FPF-SZ 3,5 x 30 A2F 100	11,50	100	M	15	365
657154	FPF-SZ 3,5 x 35 A2F 100	12,85	100	M	15	365
657156	FPF-SZ 3,5 x 35 A2P 100	12,85	100	M	15	365
657158	FPF-SZ 3,5 x 40 A2P 100	14,30	100	M	15	365
657160	FPF-SZ 4,0 x 20 A2F 100	13,00	100	M	15	365
657163	FPF-SZ 4,0 x 25 A2F 300	13,35	100	M	15	365
657166	FPF-SZ 4,0 x 30 A2F 300	15,40	100	M	15	366
657171	FPF-SZ 4,0 x 35 A2P 300	18,50	100	M	15	365
657174	FPF-SZ 4,0 x 40 A2P 200	14,85	100	M	15	365
657177	FPF-SZ 4,0 x 45 A2P 200	15,40	100	M	15	365
657180	FPF-SZ 4,0 x 50 A2P 200	17,05	100	M	15	365
657181	FPF-SZ 4,0 x 60 A2P 100	22,95	100	M	15	365
657182	FPF-SZ 4,0 x 70 A2P 100	28,40	100	M	15	365
657183	FPF-SZ 4,5 x 30 A2F 100	16,65	100	M	15	366
657185	FPF-SZ 4,5 x 35 A2F 100	18,35	100	M	15	366
657189	FPF-SZ 4,5 x 40 A2F 300	20,05	100	M	15	366
657192	FPF-SZ 4,5 x 40 A2P 300	20,05	100	M	15	365
657195	FPF-SZ 4,5 x 45 A2P 200	20,75	100	M	15	365
657198	FPF-SZ 4,5 x 50 A2P 200	21,15	100	M	15	365
657200	FPF-SZ 4,5 x 60 A2P 100	27,75	100	M	15	365
657203	FPF-SZ 4,5 x 70 A2P 100	31,80	100	M	15	365
657235	FPF-SZ 5,0 x 100 A2P 50	77,60	100	M	15	365
657210	FPF-SZ 5,0 x 30 A2F 200	17,50	100	M	15	366
657213	FPF-SZ 5,0 x 35 A2F 200	19,50	100	M	15	366
657216	FPF-SZ 5,0 x 40 A2P 200	21,10	100	M	15	365

Art.-Nr.	Bezeichnung	Preis	PE	TZ	PG	Seite
657219	FPF-SZ 5,0 x 45 A2P 200	23,95	100	M	15	365
657222	FPF-SZ 5,0 x 50 A2P 200	26,25	100	M	15	365
657225	FPF-SZ 5,0 x 60 A2P 100	30,00	100	M	15	365
657228	FPF-SZ 5,0 x 70 A2P 100	45,90	100	M	15	365
657231	FPF-SZ 5,0 x 80 A2P 100	54,40	100	M	15	365
657255	FPF-SZ 6,0 x 100 A2P 100	70,55	100	M	15	365
657258	FPF-SZ 6,0 x 120 A2P 100	85,60	100	M	15	365
657237	FPF-SZ 6,0 x 40 A2P 100	50,75	100	M	15	365
657241	FPF-SZ 6,0 x 50 A2P 100	53,90	100	M	15	365
657244	FPF-SZ 6,0 x 60 A2P 100	55,25	100	M	15	365
657247	FPF-SZ 6,0 x 70 A2P 100	57,30	100	M	15	365
657250	FPF-SZ 6,0 x 80 A2P 100	59,95	100	M	15	365
657252	FPF-SZ 6,0 x 90 A2P 50	71,15	100	M	15	365
657435	FPF-WT 6,0 x 100 A2P 100	108,45	100	M	15	361
657436	FPF-WT 6,0 x 120 A2P 100	127,80	100	M	15	361
657437	FPF-WT 6,0 x 140 A2P 100	148,70	100	M	15	361
657438	FPF-WT 6,0 x 160 A2P 100	176,05	100	M	15	361
657439	FPF-WT 6,0 x 180 A2P 100	214,20	100	M	15	361
657440	FPF-WT 6,0 x 200 A2P 100	266,85	100	M	15	361
657433	FPF-WT 6,0 x 60 A2P 200	78,05	100	M	15	361
657434	FPF-WT 6,0 x 80 A2P 200	92,10	100	M	15	361
040456	FPS-FP 4,2 x 13 ZPF 1.000	4,45	100	L	14	375
040457	FPS-FPB 4,2 x 13 ZPF 1.000	5,70	100	L	14	376
519023	FPX M10 I	403,00	100	H	190	105
522835	FPX M10 I K NV	10,60	1	T	300	233
519024	FPX M12 I	410,40	100	H	190	105
519021	FPX M6 I	388,45	100	H	190	105
532758	FPX M6 I K NV	9,00	1	T	300	233
519022	FPX M8 I	395,70	100	H	190	105
522834	FPX M8 I K NV	9,90	1	T	300	233
505529	FRA 12/900 M12-60	5.881,20	100	K	590	56
505533	FRA 16/1.100 M16-60	6.705,25	100	K	590	56
505534	FRA 20/1.400 M20-60	9.796,60	100	K	590	56
560581	FRS 1 1/2" A2	827,65	100	S	730	321
560598	FRS 1 1/2" A4	1.285,35	100	S	730	321
512682	FRS 1 1/2" M8/M10 A2	1.177,75	100	S	730	322
512689	FRS 1 1/2" M8/M10 A4	17,70	1	S	730	322
560580	FRS 1 1/4" A2	801,85	100	S	730	321
560597	FRS 1 1/4" A4	1.264,00	100	S	730	321
512681	FRS 1 1/4" M8/M10 A2	1.168,00	100	S	730	322
512688	FRS 1 1/4" M8/M10 A4	17,20	1	S	730	322
560577	FRS 1/2" A2	728,80	100	S	730	321
560594	FRS 1/2" A4	1.000,10	100	S	730	321
512677	FRS 1/2" M8/M10 A2	1.048,90	100	S	730	322
512685	FRS 1/2" M8/M10 A4	15,55	1	S	730	322
560579	FRS 1" A2	776,80	100	S	730	321
560596	FRS 1" A4	1.258,50	100	S	730	321
512679	FRS 1" M8/M10 A2	1.138,60	100	S	730	322
512687	FRS 1" M8/M10 A4	16,80	1	S	730	322
091506	FRS 108 - 116 M8/M10	463,20	100	P	701	253
537992	FRS 108 - 116 M8/M10 zl	856,00	100	P	701	309
510969	FRS 12 - 15 M8/M10	127,35	100	P	701	253
537981	FRS 12 - 15 M8/M10 zl	259,95	100	P	701	309
560590	FRS 121 - 127 A2	1.771,45	100	S	730	321
560607	FRS 121 - 127 A4	2.530,80	100	S	730	321
079456	FRS 121 - 128 M8/M10	715,10	100	P	701	253
537993	FRS 121 - 128 M8/M10 zl	1.345,20	100	P	701	309
560591	FRS 133 - 141 A2	1.839,40	100	S	730	321
560608	FRS 133 - 141 A4	2.943,50	100	S	730	321
079457	FRS 133 - 141 M8/M10	757,85	100	P	701	253
537994	FRS 133 - 141 M8/M10 zl	1.510,05	100	P	701	309
042535	FRS 15 - 19 M8/M10	150,40	100	P	701	253
537982	FRS 15 - 19 M8/M10 zl	266,60	100	P	701	309
079458	FRS 159 - 165 M8/M10	873,50	100	P	701	253
537995	FRS 159 - 165 M8/M10 zl	1.743,55	100	P	701	309
560592	FRS 159 - 168 A2	1.947,05	100	S	730	321
560609	FRS 159 - 168 A4	3.059,15	100	S	730	321
079459	FRS 165 - 168 M8/M10	961,20	100	P	701	253
537996	FRS 165 - 168 M8/M10 zl	1.859,55	100	P	701	309
560585	FRS 2 1/2" A2	1.044,30	100	S	730	321
560602	FRS 2 1/2" A4	1.798,20	100	S	730	321
512693	FRS 2 1/2" M8/M10 A4	27,15	1	S	730	322
560583	FRS 2" A2	878,95	100	S	730	321
560600	FRS 2" A4	1.362,90	100	S	730	321
512683	FRS 2" M8/M10 A2	1.311,30	100	S	730	322
512691	FRS 2" M8/M10 A4	18,40	1	S	730	322
042536	FRS 20 - 24 M8/M10	153,60	100	P	701	253
537983	FRS 20 - 24 M8/M10 zl	271,85	100	P	701	309
539660	FRS 200 - 206 M10	1.442,00	100	P	701	253
558335	FRS 210 - 219 M10	1.586,70	100	P	701	253
042537	FRS 25 - 30 M8/M10	156,25	100	P	701	253
537984	FRS 25 - 30 M8/M10 zl	290,30	100	P	701	309
560578	FRS 3/4" A2	756,85	100	S	730	321
560595	FRS 3/4" A4	1.170,75	100	S	730	321
512678	FRS 3/4" M8/M10 A2	1.109,95	100	S	730	322
512686	FRS 3/4" M8/M10 A4	15,75	1	S	730	322
560576	FRS 3/8" A2	680,30	100	S	730	321
560593	FRS 3/8" A4	932,60	100	S	730	321
512676	FRS 3/8" M8/M10 A2	979,75	100	S	730	322
512684	FRS 3/8" M8/M10 A4	14,95	1	S	730	322
560587	FRS 3" A2	1.213,30	100	S	730	321
560604	FRS 3" A4	2.196,65	100	S	730	321
512694	FRS 3" M8/M10 A4	29,30	1	S	730	322
042538	FRS 32 - 37 M8/M10	161,40	100	P	701	253
537985	FRS 32 - 37 M8/M10 zl	302,10	100	P	701	309
560589	FRS 4" A2	1.568,85	100	S	730	321
560606	FRS 4" A4	2.514,00	100	S	730	321
512696	FRS 4" M8/M10 A4	37,55	1	S	730	322
042554	FRS 40 - 45 M8/M10	170,35	100	P	701	253
537986	FRS 40 - 45 M8/M10 zl	331,15	100	P	701	309
510970	FRS 48 - 54 M8/M10	182,35	100	P	701	253
537987	FRS 48 - 54 M8/M10 zl	361,50	100	P	701	309
560599	FRS 54 - 58 A4	1.381,20	100	S	730	321
560582	FRS 54 - 59 A2	850,25	100	S	730	321
512690	FRS 54 - 59 M8/M10 A4	18,90	1	S	730	322
042555	FRS 55 - 61 M8/M10	209,40	100	P	701	253
537988	FRS 55 - 61 M8/M10 zl	387,85	100	P	701	309
091488	FRS 63 - 67 M8/M10	260,00	100	P	701	253
537989	FRS 63 - 67 M8/M10 zl	443,25	100	P	701	309
560584	FRS 67 - 71 A2	851,90	100	S	730	321
560601	FRS 67 - 71 A4	1.726,30	100	S	730	321
512692	FRS 67 - 71 M8/M10 A4	20,30	1	S	730	322
091489	FRS 72 - 80 M8/M10	324,40	100	P	701	253
537990	FRS 72 - 80 M8/M10 zl	589,60	100	P	701	309
560586	FRS 81 - 86 A2	1.198,05	100	S	730	321
560603	FRS 81 - 86 A4	2.061,50	100	S	730	321
091505	FRS 87 - 92 M8/M10	373,55	100	P	701	253
537991	FRS 87 - 92 M8/M10 zl	675,35	100	P	701	309
560588	FRS 95 - 103 A2	1.531,45	100	S	730	321
560605	FRS 95 - 103 A4	2.390,15	100	S	730	321
545649	FRS 95 - 103 M8/M10	426,65	100	P	701	253
512695	FRS 95 - 103 M8/M10 A4	36,20	1	S	730	322
557374	FRS 95 - 103 M8/M10 zl	780,25	100	P	701	309
049867	FRS Plus 2 1/2" E	4,95	1	T	305	243
049866	FRS Plus 2" E	4,35	1	T	305	243
049868	FRS Plus 3" E	5,25	1	T	305	243
049869	FRS Plus 4" E	5,65	1	T	305	243
500708	FRS Triple 100 - 105	598,00	100	P	702	252
500709	FRS Triple 108 - 114	654,85	100	P	702	252
500710	FRS Triple 115 - 125	697,55	100	P	702	252
500711	FRS Triple 127 - 135	768,75	100	P	702	252
500712	FRS Triple 135 - 140	783,05	100	P	702	252
500698	FRS Triple 15 - 19	341,80	100	P	702	252
500713	FRS Triple 159 - 169	854,10	100	P	702	252
500699	FRS Triple 21 - 23	348,90	100	P	702	252
500700	FRS Triple 26 - 28	355,95	100	P	702	252
500701	FRS Triple 32 - 35	363,15	100	P	702	252
500702	FRS Triple 40 - 43	370,20	100	P	702	252
500703	FRS Triple 48 - 56	384,50	100	P	702	252
500704	FRS Triple 57 - 62	405,85	100	P	702	252
500705	FRS Triple 63 - 70	434,30	100	P	702	252
500706	FRS Triple 74 - 80	491,30	100	P	702	252
500707	FRS Triple 83 - 91	534,00	100	P	702	252
063520	FRSH 102 - 116	2.232,60	100	P	702	253
063537	FRSH 133 - 141	3.133,95	100	P	702	253
063490	FRSH 15 - 19	477,30	100	P	702	253
091507	FRSH 159 - 168	3.564,10	100	P	702	253
063492	FRSH 20 - 24	542,15	100	P	702	253
063494	FRSH 25 - 30	591,90	100	P	702	253
063495	FRSH 32 - 37	660,75	100	P	702	253
063498	FRSH 40 - 45	812,80	100	P	702	253
063499	FRSH 48 - 53	972,00	100	P	702	253
063500	FRSH 54 - 59	1.027,95	100	P	702	253
063502	FRSH 60 - 64	1.038,45	100	P	702	253
063504	FRSH 68 - 73	1.458,85	100	P	702	253
063505	FRSH 74 - 78	1.629,50	100	P	702	253
063511	FRSH 80 - 86	1.720,80	100	P	702	253
063513	FRSH 87 - 92	1.862,55	100	P	702	253
063518	FRSH 95 - 103	2.188,05	100	P	702	253
560906	FRSK 10 - 13 M8/M10	17,80	1	P	704	256
560979	FRSK 101 - 104 M8/M10	62,20	1	P	704	256
560980	FRSK 108 - 110 M8/M10	64,95	1	P	704	256
560981	FRSK 114 - 115 M8/M10	67,60	1	P	704	256
560982	FRSK 125 - 127 M8/M10	80,85	1	P	704	256
560983	FRSK 130 - 133 M8/M10	88,55	1	P	704	256
560984	FRSK 139 - 141 M8/M10	94,10	1	P	704	256
560907	FRSK 15 - 18 M8/M10	18,25	1	P	704	256
560985	FRSK 152 - 154 M12	104,35	1	P	704	256
560986	FRSK 159 - 160 M12	114,60	1	P	704	256
560987	FRSK 168 - 170 M12	124,90	1	P	704	256
560908	FRSK 19 - 22 M8/M10	19,05	1	P	704	256
560988	FRSK 190 - 194 M12	129,55	1	P	704	256
560989	FRSK 200 - 204 M12	134,20	1	P	704	256
560990	FRSK 219 - 221 M12	136,75	1	P	704	257
560909	FRSK 25 - 28 M8/M10	20,40	1	P	704	256
560970	FRSK 32 - 35 M8/M10	21,55	1	P	704	256
560971	FRSK 38 - 41 M8/M10	23,15	1	P	704	256
560972	FRSK 42 - 45 M8/M10	22,80	1	P	704	256
560973	FRSK 48 - 52 M8/M10	24,70	1	P	704	256
560974	FRSK 54 - 57 M8/M10	26,20	1	P	704	256
560975	FRSK 60 - 64 M8/M10	29,80	1	P	704	256
560976	FRSK 67 - 70 M8/M10	42,25	1	P	704	256
560977	FRSK 73 - 76 M8/M10	46,50	1	P	704	256
560978	FRSK 89 - 92 M8/M10	53,40	1	P	704	256
539457	FRS-L 101 - 110 Universal	449,15	100	P	701	252
539459	FRS-L 110 - 119 Universal	468,15	100	P	701	252
513310	FRSL 115 M10	411,35	100	P	702	259
539444	FRS-L 12 - 15 Universal	147,35	100	P	701	251
544905	FRS-L 120 - 129 Universal	843,15	100	P	701	252
544906	FRS-L 130 - 137 Universal	928,75	100	P	701	252
544907	FRS-L 138 - 145 Universal	967,05	100	P	701	252
513311	FRSL 140 M12	680,05	100	P	702	259
544908	FRS-L 146 - 155 Universal	1.027,35	100	P	701	252
544909	FRS-L 156 - 163 Universal	1.133,95	100	P	701	252
539445	FRS-L 16 - 19 Universal	150,35	100	P	701	251
544910	FRS-L 164 - 172 Universal	1.210,25	100	P	701	252
513312	FRSL 170 M12	748,90	100	P	702	259
539446	FRS-L 20 - 24 Universal	158,05	100	P	701	251
539447	FRS-L 25 - 30 Universal	162,05	100	P	701	252
539448	FRS-L 31 - 37 Universal	172,55	100	P	701	252
513302	FRSL 34 M10	150,00	100	P	702	259
538082	FRSL 34 M8	146,65	100	P	702	259
539449	FRS-L 38 - 45 Universal	197,75	100	P	701	252
513303	FRSL 43 M10	160,70	100	P	702	259

Art.-Nr.	Bezeichnung	Preis	PE	TZ	PG	Seite
538083	FRSL 43 M8	153,60	100	P	702	259
539450	FRS-L 46 - 52 Universal	204,75	100	P	701	252
513304	FRSL 49 M10	169,20	100	P	702	259
538084	FRSL 49 M8	162,15	100	P	702	259
539451	FRS-L 53 - 59 Universal	233,30	100	P	701	252
539452	FRS-L 60 - 66 Universal	245,00	100	P	701	252
513307	FRSL 60 M10	182,15	100	P	702	259
538085	FRSL 60 M8	175,15	100	P	702	259
539453	FRS-L 67 - 75 Universal	324,35	100	P	701	252
539454	FRS-L 76 - 84 Universal	397,30	100	P	701	252
513308	FRSL 76 M10	336,40	100	P	702	259
539443	FRS-L 8 - 11 Universal	142,90	100	P	701	251
539455	FRS-L 85 - 93 Universal	420,85	100	P	701	252
513309	FRSL 90 M10	359,35	100	P	702	259
539456	FRS-L 94 - 100 Universal	444,50	100	P	701	252
554247	FRSM 1 1/2" M10/M12	8,15	1	P	706	255
535501	FRSM 1 1/2"	954,00	100	P	706	255
558528	FRSM 1 1/2" M10/M12 fvz	1.788,05	100	P	706	309
554246	FRSM 1 1/4" M10/M12	8,00	1	P	706	255
535500	FRSM 1 1/4"	928,80	100	P	706	255
558527	FRSM 1 1/4" M10/M12 fvz	1.743,75	100	P	706	309
554243	FRSM 1/2" M10/M12	7,00	1	P	706	255
535497	FRSM 1/2"	776,35	100	P	706	255
558524	FRSM 1/2" M10/M12 fvz	1.530,70	100	P	706	309
554245	FRSM 1" M10/M12	7,65	1	P	706	255
535499	FRSM 1"	904,85	100	P	706	255
558526	FRSM 1" M10/M12 fvz	1.661,05	100	P	706	309
505456	FRSM 10" M12/M16	51,05	1	P	706	256
558545	FRSM 10" M12/M16 fvz	11.214,45	100	P	706	310
562770	FRSM 10" M16 A4	302,85	1	S	730	323
554253	FRSM 102 M10/M12	13,65	1	P	706	255
558534	FRSM 102" M10/M12 fvz	2.975,30	100	P	706	309
535505	FRSM 110 mm	1.931,00	100	P	706	255
505458	FRSM 12" M12/M16	68,60	1	P	706	256
558548	FRSM 12" M12/M16 fvz	15.064,20	100	P	706	310
562773	FRSM 12" M16 A4	406,80	1	S	730	323
093709	FRSM 124 - 129 M10/M12	21,40	1	P	706	255
558535	FRSM 124 - 129 M10/M12 fvz	4.688,45	100	P	706	309
093710	FRSM 131 - 137 M10/M12	21,50	1	P	706	255
558536	FRSM 131 - 137" M10/M12 fvz	4.721,50	100	P	706	309
535507	FRSM 133 mm	2.218,50	100	P	706	255
093711	FRSM 138 - 145 M10/M12	21,90	1	P	706	255
558537	FRSM 138 - 145 M10/M12 fvz	4.789,00	100	P	706	309
093712	FRSM 156 - 162 M10/M12	22,45	1	P	706	255
558538	FRSM 156 - 162 M10/M12 fvz	4.920,80	100	P	706	309
535509	FRSM 160 mm	2.587,90	100	P	706	255
093713	FRSM 165 - 171 M10/M12	22,85	1	P	706	255
558539	FRSM 165 - 171 M10/M12 fvz	5.012,45	100	P	706	309
562764	FRSM 165-171 M12 A4	135,40	1	S	730	323
558303	FRSM 177 - 183 M10/M12	22,55	1	P	706	255
093714	FRSM 188 - 194 M10/M12	23,05	1	P	706	255
558540	FRSM 188 - 194 M10/M12 fvz	5.054,15	100	P	706	309
562765	FRSM 188-194 M12 A4	136,55	1	S	730	323
093715	FRSM 196 - 203 M10/M12	24,65	1	P	706	255
558541	FRSM 196 - 203 M10/M12 fvz	5.405,85	100	P	706	309
562766	FRSM 196-203 M12 A4	146,00	1	S	730	323
554250	FRSM 2 1/2" M10/M12	11,80	1	P	706	255
535503	FRSM 2 1/2"	1.332,70	100	P	706	255
558531	FRSM 2 1/2" M10/M12 fvz	2.576,90	100	P	706	309
554249	FRSM 2" M10/M12	8,60	1	P	706	255
535502	FRSM 2"	959,65	100	P	706	255
558530	FRSM 2" M10/M12 fvz	1.874,20	100	P	706	309
505453	FRSM 212 M12/M16	44,05	1	P	706	255
558542	FRSM 212 M12/M16 fvz	9.686,55	100	P	706	310
562767	FRSM 212 M16 A4	261,55	1	S	730	323
505455	FRSM 250 M12/M16	48,05	1	P	706	256
558544	FRSM 250 M12/M16 fvz	10.547,65	100	P	706	310
562769	FRSM 250 M16 A4	284,85	1	S	730	323
558304	FRSM 277 - 283 M12/M16	51,35	1	P	706	256
554244	FRSM 3/4" M10/M12	7,30	1	P	706	255
535498	FRSM 3/4"	886,80	100	P	706	255
558525	FRSM 3/4" M10/M12 fvz	1.598,85	100	P	706	309
535494	FRSM 3/8"	772,65	100	P	706	255
554252	FRSM 3" M10/M12	12,25	1	P	706	255
535504	FRSM 3"	1.611,90	100	P	706	255
558533	FRSM 3" M10/M12 fvz	2.669,25	100	P	706	309
505457	FRSM 300 M12/M16	53,70	1	P	706	256
558546	FRSM 300 M12/M16 fvz	11.792,50	100	P	706	310
562771	FRSM 300 M16 A4	318,45	1	S	730	323
552858	FRSM 305 - 316 M12/M16	59,95	1	P	706	256
558547	FRSM 305 - 316 M12/M16 fvz	13.165,00	100	P	706	310
562772	FRSM 305-316 M16 A4	355,55	1	S	730	323
504594	FRSM 348 - 356 M16	121,05	1	P	706	256
558549	FRSM 348 - 356 M16 fvz	26.615,55	100	P	706	310
504595	FRSM 364 - 372 M16	126,20	1	P	706	256
558596	FRSM 364 - 372 M16 fvz	27.747,45	100	P	706	310
554254	FRSM 4" M10/M12	14,85	1	P	706	255
535506	FRSM 4"	1.992,80	100	P	706	255
558606	FRSM 4" M10/M12 fvz	3.248,05	100	P	706	309
504596	FRSM 400 - 409 M16	134,05	1	P	706	256
558597	FRSM 400 - 409 M16 fvz	29.469,55	100	P	706	310
504597	FRSM 454 - 462 M16	148,70	1	P	706	256
558598	FRSM 454 - 462 M16 fvz	32.702,05	100	P	706	310
535508	FRSM 5"	2.361,85	100	P	706	255
504598	FRSM 500 - 508 M16	165,05	1	P	706	256
558599	FRSM 500 - 508 M16 fvz	36.298,75	100	P	706	310
554248	FRSM 53 - 58 M10/M12	8,40	1	P	706	255
558529	FRSM 53 - 58 M10/M12 fvz	1.826,65	100	P	706	309
535511	FRSM 6"	2.769,45	100	P	706	255
554251	FRSM 79 - 85 M10/M12	12,10	1	P	706	255
558532	FRSM 79 - 85 M10/M12 fvz	2.636,05	100	P	706	309
505454	FRSM 8" M12/M16	45,60	1	P	706	256
558543	FRSM 8" M12/M16 fvz	10.028,15	100	P	706	310
562768	FRSM 8" M16 A4	270,85	1	S	730	323
050006	FRSN 100 - 106 M8/M10	587,40	100	P	701	254
050008	FRSN 108 - 114 M8/M10	597,25	100	P	701	254
500744	FRSN 118 - 122 M8/M10	657,50	100	P	701	254
050009	FRSN 123 - 128 M8/M10	683,00	100	P	701	254
050010	FRSN 131 - 136 M8/M10	790,20	100	P	701	254
050023	FRSN 137 - 146 M8/M10	819,00	100	P	701	254
500746	FRSN 146 - 156 M8/M10	877,25	100	P	701	254
049459	FRSN 15 - 19 M8/M10	174,45	100	P	701	254
500747	FRSN 159 - 165 M10/M12	1.296,85	100	P	701	254
500748	FRSN 166 - 175 M10/M12	1.577,30	100	P	701	254
500751	FRSN 200 - 206 M10/M12	1.902,55	100	P	701	254
049789	FRSN 21 - 23 M8/M10	191,10	100	P	701	254
500752	FRSN 210 - 219 M10/M12	2.100,40	100	P	701	254
049790	FRSN 25 - 28 M8/M10	195,35	100	P	701	254
049793	FRSN 32 - 36 M8/M10	200,70	100	P	701	254
049794	FRSN 38 - 43 M8/M10	210,25	100	P	701	254
049902	FRSN 44 - 49 M8/M10	231,50	100	P	701	254
049922	FRSN 50 - 56 M8/M10	234,85	100	P	701	254
049944	FRSN 57 - 61 M8/M10	296,05	100	P	701	254
049945	FRSN 63 - 70 M8/M10	315,60	100	P	701	254
049947	FRSN 70 - 77 M8/M10	329,55	100	P	701	254
049948	FRSN 80 - 83 M8/M10	382,20	100	P	701	254
049979	FRSN 83 - 91 M8/M10	438,10	100	P	701	254
500724	FRSN Triple 100 - 105	654,85	100	P	702	254
500725	FRSN Triple 108 - 114	662,05	100	P	702	254
500714	FRSN Triple 15 - 19	334,70	100	P	702	254
500715	FRSN Triple 21 - 23	341,80	100	P	702	254
500716	FRSN Triple 26 - 28	337,65	100	P	702	254
500717	FRSN Triple 32 - 35	355,95	100	P	702	254
500718	FRSN Triple 40 - 43	363,15	100	P	702	254
500719	FRSN Triple 48 - 56	370,20	100	P	702	254
500720	FRSN Triple 57 - 62	391,60	100	P	702	254
500721	FRSN Triple 63 - 70	405,85	100	P	702	254
500722	FRSN Triple 74 - 80	512,60	100	P	702	254
500723	FRSN Triple 83 - 91	548,10	100	P	702	254
516666	FRSP 1 - 1/2"	152,90	100	P	702	259
516665	FRSP 1 - 1/4"	144,75	100	P	702	259
516662	FRSP 1/2"	111,80	100	P	702	259
516664	FRSP 1"	133,40	100	P	702	259
516668	FRSP 2 - 1/2"	235,80	100	P	702	259
516667	FRSP 2"	165,20	100	P	702	259
516663	FRSP 3/4"	118,05	100	P	702	259
516669	FRSP 3"	276,25	100	P	702	259
516670	FRSP 4"	392,85	100	P	702	259
532356	FRSP 5"	550,00	100	P	702	259
516671	FRSP 6"	650,45	100	P	702	259
516672	FRSP 8"	782,40	100	P	702	259
068505	FSA 10 x 105/60 B	153,00	100	H	290	89
068525	FSA 10 x 110/60 S	149,60	100	H	290	88
068503	FSA 10 x 55/10 B	87,85	100	H	290	89
068523	FSA 10 x 60/10 S	99,70	100	H	290	88
068504	FSA 10 x 80/35 B	102,25	100	H	290	89
068524	FSA 10 x 85/35 S	124,80	100	H	290	88
068508	FSA 12 x 105/50 B	162,50	100	H	290	89
068528	FSA 12 x 110/50 S	178,35	100	H	290	88
068509	FSA 12 x 130/75 B	210,05	100	H	290	89
068506	FSA 12 x 65/10 B	119,70	100	H	290	89
068526	FSA 12 x 70/10 S	145,35	100	H	290	88
068507	FSA 12 x 80/25 B	135,15	100	H	290	89
068527	FSA 12 x 85/25 S	162,80	100	H	290	88
068502	FSA 8 x 105/65 B	121,50	100	H	290	89
068522	FSA 8 x 110/65 S	120,55	100	H	290	88
068500	FSA 8 x 55/15 B	62,05	100	H	290	89
068520	FSA 8 x 60/15 S	83,10	100	H	290	88
068501	FSA 8 x 80/40 B	77,35	100	H	290	89
068521	FSA 8 x 85/40 S	97,45	100	H	290	88
071269	FSB 45°	18,20	1	P	724	276
538120	FSB 45° fvz	20,40	1	P	724	314
507866	FSC1	23,25	1	P	717	293
512718	FSFP 1 1/2"	214,30	1	P	716	292
512717	FSFP 1 1/4"	204,20	1	P	716	292
512716	FSFP 1"	201,65	1	P	716	292
512720	FSFP 2 1/2"	231,70	1	P	716	292
512719	FSFP 2"	227,40	1	P	716	292
512721	FSFP 3"	248,50	1	P	716	292
512722	FSFP 4"	255,10	1	P	716	292
563656	FSK-Steckschlüssel SW17-1/2" lang	39,60	1	P	790	308
538652	FSM Clix M 10	171,45	100	P	723	265
538650	FSM Clix M 6	163,80	100	P	723	265
538651	FSM Clix M 8	167,60	100	P	723	265
538649	FSM Clix P 10	155,80	100	P	723	264
538643	FSM Clix P 6	148,80	100	P	723	264
538647	FSM Clix P 8	152,35	100	P	723	264
040599	FSN-TPB 3,5 x 25 F 1.000	3,70	100	L	14	374
665071	FSN-TPB 3,5 x 35 F 1.000	4,75	100	L	14	374
665074	FSN-TPB 3,5 x 45 F 1.000	5,50	100	L	14	374
665077	FSN-TPB 3,5 x 55 F 500	6,75	100	L	14	374
040613	FSN-TPBM 3,5 x 25 F 1.000	6,70	100	L	14	374
665093	FSN-TPBM 3,5 x 35 F 1.000	7,70	100	L	14	374
665094	FSN-TPBM 3,5 x 45 F 1.000	8,40	100	L	14	374
040512	FSN-TPD 3,5 x 25 F 1.000	2,80	100	L	14	373
665001	FSN-TPD 3,5 x 35 F 1.000	3,45	100	L	14	373
665002	FSN-TPD 3,5 x 45 F 1.000	4,30	100	L	14	373
665003	FSN-TPD 3,5 x 55 F 1.000	5,05	100	L	14	373
665007	FSN-TPD 3,9 x 25 F 1.000	2,95	100	L	14	373
665011	FSN-TPD 3,9 x 30 F 1.000	3,25	100	L	14	373
665015	FSN-TPD 3,9 x 35 F 1.000	3,95	100	L	14	373
665019	FSN-TPD 3,9 x 45 F 1.000	4,45	100	L	14	373
665022	FSN-TPD 3,9 x 55 F 600	5,60	100	L	14	373

Art.-Nr.	Bezeichnung	Preis	PE	TZ	PG	Seite
040603	**FSN-TPDM 3,5 x 25 F 1.000**	5,70	100	L	14	**374**
665088	**FSN-TPDM 3,5 x 35 F 1.000**	6,30	100	L	14	**374**
665089	**FSN-TPDM 3,5 x 45 F 1.000**	6,85	100	L	14	**374**
665095	**FSN-TPG 3,9 x 19 F 1.000**	2,90	100	L	14	**375**
665081	**FSN-TPG 3,9 x 22 F 1.000**	3,15	100	L	14	**375**
665098	**FSN-TPG 3,9 x 30 F 1.000**	3,70	100	L	14	**375**
665084	**FSN-TPG 3,9 x 35 F 1.000**	4,30	100	L	14	**375**
665101	**FSN-TPG 3,9 x 45 F 1.000**	5,10	100	L	14	**375**
665087	**FSN-TPG 3,9 x 55 F 600**	6,35	100	L	14	**375**
665103	**FSN-TPGM 3,9 x 30 F 1.000**	6,65	100	L	14	**375**
665104	**FSN-TPGM 3,9 x 45 F 1.000**	8,20	100	L	14	**375**
665045	**FSN-TPR 3,9 x 25 F 1.000**	3,05	100	L	14	**373**
665046	**FSN-TPR 3,9 x 30 F 1.000**	3,45	100	L	14	**373**
665049	**FSN-TPR 3,9 x 35 F 1.000**	3,95	100	L	14	**373**
665052	**FSN-TPR 3,9 x 45 F 1.000**	4,60	100	L	14	**373**
665055	**FSN-TPR 3,9 x 55 F 500**	5,95	100	L	14	**373**
665090	**FSN-TPRM 3,5 x 35 F 1.000**	5,60	100	L	14	**373**
665091	**FSN-TPRM 3,5 x 45 F 1.000**	6,30	100	L	14	**373**
665092	**FSN-TPRM 3,5 x 55 F 1.000**	6,85	100	L	14	**373**
551067	**FSPII CTF 3,0 x 16 BC**	2,15	100	L	11	**354**
551068	**FSPII CTF 3,0 x 20 BC**	2,40	100	L	11	**354**
551069	**FSPII CTF 3,0 x 25 BC**	2,45	100	L	11	**354**
551070	**FSPII CTF 3,0 x 30 BC**	2,70	100	L	11	**354**
551091	**FSPII CTF 3,5 x 16 BC**	2,50	100	L	11	**354**
551092	**FSPII CTF 3,5 x 20 BC**	2,65	100	L	11	**354**
551093	**FSPII CTF 3,5 x 25 BC**	2,70	100	L	11	**354**
551094	**FSPII CTF 3,5 x 30 BC**	2,90	100	L	11	**354**
551095	**FSPII CTF 3,5 x 35 BC**	3,25	100	L	11	**354**
551132	**FSPII CTF 4,0 x 16 BC**	2,70	100	L	11	**354**
551133	**FSPII CTF 4,0 x 20 BC**	2,95	100	L	11	**354**
551134	**FSPII CTF 4,0 x 25 BC**	3,15	100	L	11	**355**
551135	**FSPII CTF 4,0 x 30 BC**	3,40	100	L	11	**355**
551136	**FSPII CTF 4,0 x 35 BC**	3,95	100	L	11	**355**
551137	**FSPII CTF 4,0 x 40 BC**	4,45	100	L	11	**355**
551169	**FSPII CTF 4,5 x 20 BC**	4,05	100	L	11	**355**
551170	**FSPII CTF 4,5 x 25 BC**	4,30	100	L	11	**355**
551171	**FSPII CTF 4,5 x 30 BC**	4,80	100	L	11	**355**
551172	**FSPII CTF 4,5 x 35 BC**	5,10	100	L	11	**355**
551213	**FSPII CTF 5,0 x 20 BC**	5,50	100	L	11	**355**
551214	**FSPII CTF 5,0 x 25 BC**	5,75	100	L	11	**355**
551215	**FSPII CTF 5,0 x 30 BC**	6,40	100	L	11	**355**
551216	**FSPII CTF 5,0 x 35 BC**	6,80	100	L	11	**355**
551217	**FSPII CTF 5,0 x 40 BC**	7,15	100	L	11	**355**
551272	**FSPII CTF 6,0 x 40 BC**	12,35	100	L	11	**355**
551273	**FSPII CTF 6,0 x 50 BC**	13,60	100	L	11	**355**
551075	**FSPII CTP 3,5 x 40 BC**	3,95	100	L	11	**354**
551110	**FSPII CTP 4,0 x 30 BC**	3,40	100	L	11	**354**
551111	**FSPII CTP 4,0 x 35 BC**	3,95	100	L	11	**354**
551112	**FSPII CTP 4,0 x 40 BC**	4,45	100	L	11	**354**
551114	**FSPII CTP 4,0 x 45 BC**	5,10	100	L	11	**354**
551115	**FSPII CTP 4,0 x 50 BC**	5,70	100	L	11	**354**
551116	**FSPII CTP 4,0 x 60 BC**	7,80	100	L	11	**354**
551117	**FSPII CTP 4,0 x 70 BC**	8,50	100	L	11	**354**
551149	**FSPII CTP 4,5 x 40 BC**	6,25	100	L	11	**354**
551150	**FSPII CTP 4,5 x 45 BC**	6,60	100	L	11	**354**
551151	**FSPII CTP 4,5 x 50 BC**	6,80	100	L	11	**354**
551152	**FSPII CTP 4,5 x 60 BC**	8,80	100	L	11	**354**
551153	**FSPII CTP 4,5 x 70 BC**	10,55	100	L	11	**354**
551154	**FSPII CTP 4,5 x 80 BC**	15,10	100	L	11	**354**
551199	**FSPII CTP 5,0 x 100 BC**	20,50	100	L	11	**354**
551200	**FSPII CTP 5,0 x 120 BC**	25,40	100	L	11	**354**
551192	**FSPII CTP 5,0 x 40 BC**	7,20	100	L	11	**354**
551193	**FSPII CTP 5,0 x 45 BC**	8,40	100	L	11	**354**
551194	**FSPII CTP 5,0 x 50 BC**	9,60	100	L	11	**354**
551195	**FSPII CTP 5,0 x 60 BC**	11,00	100	L	11	**354**
551196	**FSPII CTP 5,0 x 70 BC**	13,05	100	L	11	**354**
551197	**FSPII CTP 5,0 x 80 BC**	15,00	100	L	11	**354**
551198	**FSPII CTP 5,0 x 90 BC**	17,95	100	L	11	**354**
551253	**FSPII CTP 6,0 x 100 BC**	25,95	100	L	11	**354**
551254	**FSPII CTP 6,0 x 110 BC**	33,50	100	L	11	**354**
551255	**FSPII CTP 6,0 x 120 BC**	34,85	100	L	11	**354**
551257	**FSPII CTP 6,0 x 140 BC**	49,10	100	L	11	**354**
551262	**FSPII CTP 6,0 x 160 BC**	65,40	100	L	11	**354**
551263	**FSPII CTP 6,0 x 180 BC**	96,25	100	L	11	**354**
551264	**FSPII CTP 6,0 x 200 BC**	123,45	100	L	11	**354**
551247	**FSPII CTP 6,0 x 40 BC**	12,35	100	L	11	**354**
551248	**FSPII CTP 6,0 x 50 BC**	14,15	100	L	11	**354**
551249	**FSPII CTP 6,0 x 60 BC**	14,40	100	L	11	**354**
551250	**FSPII CTP 6,0 x 70 BC**	19,10	100	L	11	**354**
551251	**FSPII CTP 6,0 x 80 BC**	21,30	100	L	11	**354**
551252	**FSPII CTP 6,0 x 90 BC**	24,55	100	L	11	**354**
551055	**FSPII CZF 3,0 x 12 BC**	2,05	100	L	11	**353**
551056	**FSPII CZF 3,0 x 16 BC**	2,15	100	L	11	**353**
551062	**FSPII CZF 3,0 x 16 YC**	2,15	100	L	11	**352**
551057	**FSPII CZF 3,0 x 20 BC**	2,45	100	L	11	**353**
551063	**FSPII CZF 3,0 x 20 YC**	2,40	100	L	11	**352**
551058	**FSPII CZF 3,0 x 25 BC**	2,55	100	L	11	**353**
551064	**FSPII CZF 3,0 x 25 YC**	2,45	100	L	11	**352**
551059	**FSPII CZF 3,0 x 30 BC**	2,70	100	L	11	**353**
551065	**FSPII CZF 3,0 x 30 YC**	2,70	100	L	11	**352**
551066	**FSPII CZF 3,0 x 35 YC**	3,00	100	L	11	**352**
551083	**FSPII CZF 3,5 x 12 YC**	2,40	100	L	11	**352**
551077	**FSPII CZF 3,5 x 16 BC**	2,50	100	L	11	**353**
551084	**FSPII CZF 3,5 x 16 YC**	2,50	100	L	11	**352**
551078	**FSPII CZF 3,5 x 20 BC**	2,65	100	L	11	**353**
551085	**FSPII CZF 3,5 x 20 YC**	2,65	100	L	11	**352**
551079	**FSPII CZF 3,5 x 25 BC**	2,70	100	L	11	**353**
551086	**FSPII CZF 3,5 x 25 YC**	2,70	100	L	11	**352**
551080	**FSPII CZF 3,5 x 30 BC**	2,90	100	L	11	**353**
551087	**FSPII CZF 3,5 x 30 YC**	2,90	100	L	11	**352**
551088	**FSPII CZF 3,5 x 35 YC**	3,25	100	L	11	**352**
551089	**FSPII CZF 3,5 x 40 YC**	4,00	100	L	11	**352**
551090	**FSPII CZF 3,5 x 45 YC**	4,40	100	L	11	**352**
551118	**FSPII CZF 4,0 x 16 BC**	2,70	100	L	11	**353**
551124	**FSPII CZF 4,0 x 16 YC**	2,70	100	L	11	**352**
551119	**FSPII CZF 4,0 x 20 BC**	2,90	100	L	11	**353**
551125	**FSPII CZF 4,0 x 20 YC**	2,95	100	L	11	**352**
551120	**FSPII CZF 4,0 x 25 BC**	3,15	100	L	11	**353**
551126	**FSPII CZF 4,0 x 25 YC**	3,15	100	L	11	**352**
551121	**FSPII CZF 4,0 x 30 BC**	3,40	100	L	11	**353**
551127	**FSPII CZF 4,0 x 30 YC**	3,40	100	L	11	**352**
551122	**FSPII CZF 4,0 x 35 BC**	3,95	100	L	11	**353**
551128	**FSPII CZF 4,0 x 35 YC**	3,95	100	L	11	**352**
551123	**FSPII CZF 4,0 x 40 BC**	4,40	100	L	11	**353**
551129	**FSPII CZF 4,0 x 40 YC**	4,45	100	L	11	**352**
551130	**FSPII CZF 4,0 x 45 YC**	5,40	100	L	11	**352**
551131	**FSPII CZF 4,0 x 50 YC**	5,70	100	L	11	**352**
551161	**FSPII CZF 4,5 x 16 YC**	4,15	100	L	11	**352**
551162	**FSPII CZF 4,5 x 20 YC**	4,30	100	L	11	**352**
551156	**FSPII CZF 4,5 x 25 BC**	4,30	100	L	11	**353**
551163	**FSPII CZF 4,5 x 25 YC**	4,45	100	L	11	**352**
551164	**FSPII CZF 4,5 x 30 YC**	5,00	100	L	11	**352**
551158	**FSPII CZF 4,5 x 35 BC**	5,10	100	L	11	**353**
551165	**FSPII CZF 4,5 x 35 YC**	5,50	100	L	11	**352**
551159	**FSPII CZF 4,5 x 40 BC**	6,25	100	L	11	**353**
551166	**FSPII CZF 4,5 x 40 YC**	6,25	100	L	11	**352**
551160	**FSPII CZF 4,5 x 45 BC**	6,60	100	L	11	**353**
551167	**FSPII CZF 4,5 x 45 YC**	6,50	100	L	11	**352**
551168	**FSPII CZF 4,5 x 50 YC**	6,80	100	L	11	**352**
551207	**FSPII CZF 5,0 x 20 YC**	5,50	100	L	11	**352**
551208	**FSPII CZF 5,0 x 25 YC**	5,75	100	L	11	**352**
551203	**FSPII CZF 5,0 x 30 BC**	6,40	100	L	11	**353**
551209	**FSPII CZF 5,0 x 30 YC**	6,40	100	L	11	**352**
551210	**FSPII CZF 5,0 x 35 YC**	6,80	100	L	11	**352**
551205	**FSPII CZF 5,0 x 40 BC**	7,15	100	L	11	**353**
551211	**FSPII CZF 5,0 x 40 YC**	7,15	100	L	11	**352**
551212	**FSPII CZF 5,0 x 60 YC**	11,00	100	L	11	**352**
551265	**FSPII CZF 6,0 x 40 BC**	12,35	100	L	11	**353**
551269	**FSPII CZF 6,0 x 40 YC**	12,35	100	L	11	**352**
551266	**FSPII CZF 6,0 x 50 BC**	13,60	100	L	11	**353**
551270	**FSPII CZF 6,0 x 50 YC**	13,60	100	L	11	**352**
551268	**FSPII CZF 6,0 x 60 BC**	14,55	100	L	11	**353**
551271	**FSPII CZF 6,0 x 60 YC**	14,20	100	L	11	**352**
551054	**FSPII CZP 3,0 x 40 YC**	3,65	100	L	11	**351**
551072	**FSPII CZP 3,5 x 35 YC**	3,40	100	L	11	**351**
551073	**FSPII CZP 3,5 x 40 YC**	3,95	100	L	11	**351**
551074	**FSPII CZP 3,5 x 45 YC**	4,40	100	L	11	**351**
551103	**FSPII CZP 4,0 x 35 YC**	3,90	100	L	11	**351**
551098	**FSPII CZP 4,0 x 40 BC**	4,40	100	L	11	**352**
551104	**FSPII CZP 4,0 x 40 YC**	4,40	100	L	11	**351**
551099	**FSPII CZP 4,0 x 45 BC**	5,10	100	L	11	**352**
551105	**FSPII CZP 4,0 x 45 YC**	5,10	100	L	11	**351**
551100	**FSPII CZP 4,0 x 50 BC**	5,70	100	L	11	**352**
551106	**FSPII CZP 4,0 x 50 YC**	5,70	100	L	11	**351**
551107	**FSPII CZP 4,0 x 55 YC**	7,55	100	L	11	**351**
551101	**FSPII CZP 4,0 x 60 BC**	7,80	100	L	11	**352**
551108	**FSPII CZP 4,0 x 60 YC**	7,80	100	L	11	**351**
551102	**FSPII CZP 4,0 x 70 BC**	8,50	100	L	11	**353**
551109	**FSPII CZP 4,0 x 70 YC**	8,50	100	L	11	**351**
551138	**FSPII CZP 4,5 x 40 BC**	6,25	100	L	11	**353**
551143	**FSPII CZP 4,5 x 40 YC**	6,25	100	L	11	**351**
551139	**FSPII CZP 4,5 x 45 BC**	6,60	100	L	11	**353**
551144	**FSPII CZP 4,5 x 45 YC**	6,60	100	L	11	**351**
551140	**FSPII CZP 4,5 x 50 BC**	6,80	100	L	11	**353**
551145	**FSPII CZP 4,5 x 50 YC**	6,80	100	L	11	**351**
551141	**FSPII CZP 4,5 x 60 BC**	8,80	100	L	11	**353**
551146	**FSPII CZP 4,5 x 60 YC**	8,80	100	L	11	**351**
551142	**FSPII CZP 4,5 x 70 BC**	11,20	100	L	11	**353**
551147	**FSPII CZP 4,5 x 70 YC**	10,55	100	L	11	**351**
551148	**FSPII CZP 4,5 x 80 YC**	12,00	100	L	11	**351**
551180	**FSPII CZP 5,0 x 100 BC**	20,50	100	L	11	**353**
551190	**FSPII CZP 5,0 x 100 YC**	20,50	100	L	11	**351**
551191	**FSPII CZP 5,0 x 120 YC**	25,40	100	L	11	**351**
551182	**FSPII CZP 5,0 x 35 YC**	6,80	100	L	11	**351**
551173	**FSPII CZP 5,0 x 40 BC**	7,20	100	L	11	**353**
551183	**FSPII CZP 5,0 x 40 YC**	7,20	100	L	11	**351**
551184	**FSPII CZP 5,0 x 45 YC**	8,40	100	L	11	**351**
551175	**FSPII CZP 5,0 x 50 BC**	9,60	100	L	11	**353**
551185	**FSPII CZP 5,0 x 50 YC**	9,60	100	L	11	**351**
551176	**FSPII CZP 5,0 x 60 BC**	11,00	100	L	11	**353**
551186	**FSPII CZP 5,0 x 60 YC**	11,00	100	L	11	**351**
551177	**FSPII CZP 5,0 x 70 BC**	13,05	100	L	11	**353**
551187	**FSPII CZP 5,0 x 70 YC**	13,05	100	L	11	**351**
551178	**FSPII CZP 5,0 x 80 BC**	15,00	100	L	11	**353**
551188	**FSPII CZP 5,0 x 80 YC**	15,00	100	L	11	**351**
551179	**FSPII CZP 5,0 x 90 BC**	17,95	100	L	11	**353**
551189	**FSPII CZP 5,0 x 90 YC**	17,95	100	L	11	**351**
551223	**FSPII CZP 6,0 x 100 BC**	25,95	100	L	11	**353**
551238	**FSPII CZP 6,0 x 100 YC**	25,95	100	L	11	**351**
551239	**FSPII CZP 6,0 x 110 YC**	31,40	100	L	11	**351**
551225	**FSPII CZP 6,0 x 120 BC**	34,85	100	L	11	**353**
551240	**FSPII CZP 6,0 x 120 YC**	34,85	100	L	11	**351**
551241	**FSPII CZP 6,0 x 130 YC**	40,85	100	L	11	**351**
551227	**FSPII CZP 6,0 x 140 BC**	49,10	100	L	11	**353**
551242	**FSPII CZP 6,0 x 140 YC**	49,10	100	L	11	**351**
551243	**FSPII CZP 6,0 x 150 YC**	50,10	100	L	11	**351**
551229	**FSPII CZP 6,0 x 160 BC**	65,40	100	L	11	**353**
551244	**FSPII CZP 6,0 x 160 YC**	65,40	100	L	11	**351**
551245	**FSPII CZP 6,0 x 180 YC**	96,25	100	L	11	**351**
551246	**FSPII CZP 6,0 x 200 YC**	120,05	100	L	11	**351**
551232	**FSPII CZP 6,0 x 40 YC**	12,35	100	L	11	**351**
551218	**FSPII CZP 6,0 x 50 BC**	14,20	100	L	11	**353**
551234	**FSPII CZP 6,0 x 50 YC**	14,20	100	L	11	**351**
551219	**FSPII CZP 6,0 x 60 BC**	15,30	100	L	11	**353**

Art.-Nr.	Bezeichnung	Preis	PE	TZ	PG	Seite
551235	FSPII CZP 6,0 x 60 YC	15,30	100	L	11	351
551220	FSPII CZP 6,0 x 70 BC	19,10	100	L	11	353
551236	FSPII CZP 6,0 x 70 YC	19,10	100	L	11	351
551221	FSPII CZP 6,0 x 80 BC	20,85	100	L	11	353
551237	FSPII CZP 6,0 x 80 YC	21,30	100	L	11	351
552922	FSS 18V 400 BL - Set 1	579,70	1	Z	490	99
552926	FSS 18V 400 BL - Set 3	972,40	1	Z	490	99
552923	FSS 18V 600 - Set 1	717,75	1	Z	490	99
552927	FSS 18V 600 - Set 3	1.106,70	1	Z	490	99
563787	FSS-B 18V 2.0 Ah	148,95	1	Z	490	62
552930	FSS-B 18V 4.0 Ah	237,25	1	Z	490	62
552931	FSS-BC 12-36V EU	100,65	1	Z	490	62
567778	FSU M10x100/20	3.910,45	100	H	290	79
567782	FSU M12x125/30	4.691,60	100	H	290	79
567786	FSU M12x125/50	5.002,45	100	H	290	79
568879	FSU-DT M10	1.200,00	1	Z	290	80
568880	FSU-DT M12	1.230,00	1	Z	290	80
567780	FSU-P M10x100/20	4.219,00	100	H	290	79
567784	FSU-P M12x125/30	5.317,00	100	H	290	79
567788	FSU-P M12x125/50	5.474,80	100	H	290	79
567793	FSU-SD 20x100	180,00	1	Z	290	79
567794	FSU-SD 20x120	188,00	1	Z	290	79
567795	FSU-SD 22x125	201,50	1	Z	290	79
567796	FSU-SD 22x155	212,00	1	Z	290	79
567797	FSU-SD 22x175	227,00	1	Z	290	80
568881	FSU-ST M10	148,75	1	Z	290	80
568882	FSU-ST M12	159,50	1	Z	290	80
511440	FTC-CP	13,65	1	U	990	113
660101	FTF-ST 3,5 x 35 YZP 200	12,85	100	L	13	370
660103	FTF-ST 3,5 x 45 YZP 200	15,05	100	L	13	370
660105	FTF-ST 3,5 x 55 YZP 200	20,80	100	L	13	370
090992	FTP EK 10	24,80	1	Z	190	133
090990	FTP EK 4/6	21,45	1	Z	190	133
090991	FTP EK 8	23,95	1	Z	190	133
078414	FTP K 10	186,40	100	A	190	133
078411	FTP K 4	91,35	100	A	190	133
532659	FTP K 4 K NV	4,35	1	T	300	233
078412	FTP K 6	99,90	100	A	190	133
532660	FTP K 6 K NV	4,45	1	T	300	233
078413	FTP K 8	116,25	100	A	190	133
078417	FTP M 10	701,95	100	F	190	133
078415	FTP M 6	423,20	100	F	190	133
078416	FTP M 8	560,60	100	F	190	133
660602	FTS-ST 5,0 x 40 A2P 200	35,35	100	M	13	371
660604	FTS-ST 5,0 x 50 A2P 200	43,20	100	M	13	371
660605	FTS-ST 5,0 x 50 A2P 500	40,35	100	M	13	371
660607	FTS-ST 5,0 x 60 A2P 150	53,60	100	M	13	371
660608	FTS-ST 5,0 x 60 A2P 500	48,05	100	M	13	371
660613	FTS-ST 5,0 x 60 A2P B200 Bit	45,05	1	M	13	378
660610	FTS-ST 5,0 x 70 A2P 100	71,95	100	M	13	371
660612	FTS-ST 5,0 x 80 A2P 100	77,55	100	M	13	371
053268	FU 10 x 60	37,25	100	A	111	132
053260	FU 6 x 35	16,70	100	A	111	132
053261	FU 6 x 45	17,10	100	A	111	132
053263	FU 8 x 40	19,40	100	A	111	132
053264	FU 8 x 50	20,90	100	A	111	132
539570	FUBD 100	1.859,70	100	P	723	260
539564	FUBD 40	551,10	100	P	723	260
558148	FUBD 48	644,20	100	P	723	260
539566	FUBD 52	647,55	100	P	723	260
539567	FUBD 60	757,80	100	P	723	260
539568	FUBD 76	1.239,85	100	P	723	260
539569	FUBD 94	1.584,25	100	P	723	260
504379	FUF 180°L	12,45	1	P	724	278
537586	FUF 180°L fvz	15,25	1	P	724	315
504383	FUF 180°R	12,70	1	P	724	278
537587	FUF 180°R fvz	15,60	1	P	724	315
504376	FUF 21	11,10	1	P	724	278
537588	FUF 21 fvz	13,15	1	P	724	315
504377	FUF 41	12,40	1	P	724	278
537589	FUF 41 fvz	14,25	1	P	724	315
504378	FUF 4Y	13,60	1	P	724	278
537585	FUF 4Y fvz	17,10	1	P	724	315
553076	FUF 62	13,60	1	P	724	278
553083	FUF 62 fvz	16,55	1	P	724	315
504387	FUF 8T	20,80	1	P	724	278
537590	FUF 8T fvz	24,80	1	P	724	316
504517	FUF OC 41	25,60	1	P	724	267
517415	FUF OC 41 fvz	30,45	1	P	724	311
504518	FUF OC 62	61,00	1	P	724	267
537591	FUF OC 62 fvz	62,20	1	P	724	311
543065	FUH 13	32,80	1	P	724	276
537201	FUP 10	390,55	100	Z	290	97
537202	FUP 12	414,55	100	Z	290	97
537203	FUP 14	421,50	100	Z	290	98
537200	FUP 8	356,60	100	Z	290	97
545117	FUS 21/1,5 - 2 m	22,55	1	R	722	267
545118	FUS 21/1,5 - 3 m	33,00	1	R	722	267
545119	FUS 21/1,5 - 6 m	65,80	1	R	722	267
040391	FUS 21/2,0 - 2 m	27,15	1	R	722	267
097660	FUS 21/2,0 - 3 m	40,15	1	R	722	267
537653	FUS 21/2,0 - 3 m fvz	67,50	1	R	722	310
097661	FUS 21/2,0 - 6 m	77,35	1	R	722	267
504466	FUS 21/2,0 A2 - 2 m	105,85	1	R	735	323
542735	FUS 21/2,0 A2 - 6 m	317,15	1	R	735	323
504472	FUS 21/2,0 A4 - 2 m	133,70	1	R	735	323
542738	FUS 21/2,0 A4 - 6 m	400,75	1	R	735	323
092867	FUS 21/2,5 - 2 m	36,30	1	R	722	267
077349	FUS 21/2,5 - 3 m	53,95	1	R	722	267
077541	FUS 21/2,5 - 6 m	107,00	1	R	722	267
504458	FUS 21D/2,0 - 3 m	127,90	1	R	722	267
537659	FUS 21D/2,0 - 3 m fvz	189,60	1	R	722	310
535531	FUS 21D/2,0 - 6 m	249,55	1	R	722	267
537661	FUS 21D/2,0 - 6 m fvz	372,10	1	R	722	310
545120	FUS 41/1,5 - 2 m	32,15	1	R	722	267
545126	FUS 41/1,5 - 3 m	47,50	1	R	722	267
545127	FUS 41/1,5 - 6 m	93,90	1	R	722	267
040390	FUS 41/2,0 - 2 m	37,20	1	R	722	267
097658	FUS 41/2,0 - 3 m	55,60	1	R	722	267
517426	FUS 41/2,0 - 3 m fvz	83,25	1	R	722	310
097659	FUS 41/2,0 - 6 m	110,35	1	R	722	267
537656	FUS 41/2,0 - 6 m fvz	165,80	1	R	722	310
504468	FUS 41/2,0 A2 - 2 m	143,25	1	R	735	323
542736	FUS 41/2,0 A2 - 6 m	429,40	1	R	735	323
504474	FUS 41/2,0 A4 - 2 m	181,45	1	R	735	323
542739	FUS 41/2,0 A4 - 6 m	544,20	1	R	735	323
092295	FUS 41/2,5 - 2 m	48,35	1	R	722	267
077347	FUS 41/2,5 - 3 m	71,45	1	R	722	267
077537	FUS 41/2,5 - 6 m	141,45	1	R	722	267
537658	FUS 41/2,5 - 6 m fvz	203,35	1	R	722	310
504470	FUS 41/2,5 A2 - 2 m	175,65	1	R	735	323
542737	FUS 41/2,5 A2 - 6 m	526,55	1	R	735	323
504475	FUS 41/2,5 A4 - 2 m	221,65	1	R	735	323
542740	FUS 41/2,5 A4 - 6 m	664,85	1	R	735	323
504459	FUS 41D/2,5 - 6 m	393,15	1	R	722	267
537662	FUS 41D/2,5 - 6 m fvz	564,95	1	R	722	310
562655	FUS 41D/2,5 A4 - 6 m	1.839,60	1	S	735	323
517427	FUS 62/2,5 - 3 m fvz	135,60	1	R	722	310
504457	FUS 62/2,5 - 6 m	198,10	1	R	722	267
517428	FUS 62/2,5 - 6 m fvz	269,80	1	R	722	310
557765	FUS 62/2,5 A4 - 6 m	789,85	1	S	735	323
504460	FUS 62D/2,5 - 6 m	448,50	1	R	722	267
537663	FUS 62D/2,5 - 6 m fvz	654,50	1	R	722	310
543060	FVS 3 II	63,80	1	P	724	288
543063	FVS 4 II	91,15	1	P	724	288
548920	FWC-CS 10,0 x 35 ZP 50	117,30	100	L	290	358
548919	FWC-CS 8,0 x 30 ZP 50	77,40	100	L	290	358
532883	FWS II - A 180	134,10	1	K	590	55
532884	FWS II - A 205	149,20	1	K	590	55
532885	FWS II - A 230	166,05	1	K	590	55
545792	FWSC 30 - 55	25,75	100	A	800	146
060712	FZA 10 x 40 M 6/10	271,05	100	H	215	80
060772	FZA 10 x 40 M 6/10 R	936,35	100	K	215	81
060758	FZA 12 x 40 M 6 I	465,20	100	H	215	82
060783	FZA 12 x 40 M 6 I R	1.449,75	100	K	215	82
060715	FZA 12 x 40 M 8/15	458,55	100	H	215	80
060775	FZA 12 x 40 M 8/15 R	1.435,45	100	K	215	81
060784	FZA 12 x 50 M 6 I R	1.522,50	100	K	215	82
060652	FZA 12 x 50 M 8 D/10	616,65	100	H	215	81
060664	FZA 12 x 50 M 8 D/10 R	1.534,00	100	K	215	82
060716	FZA 12 x 50 M 8/15	603,50	100	H	215	80
060776	FZA 12 x 50 M 8/15 R	1.530,45	100	K	215	81
060774	FZA 12 x 50 M 8/50 R	1.673,60	100	K	215	81
060653	FZA 12 x 60 M 8 D/10	633,60	100	H	215	81
060654	FZA 12 x 80 M 8 D/30	697,05	100	H	215	81
060670	FZA 14 x 100 M10 D/40 R	3.700,85	100	K	215	82
060718	FZA 14 x 40 M10/25	533,25	100	H	215	80
060778	FZA 14 x 40 M10/25 R	1.615,60	100	K	215	81
060686	FZA 14 x 40 ST R	1.911,05	100	K	215	83
060760	FZA 14 x 60 M 8 I	789,35	100	H	215	82
060786	FZA 14 x 60 M 8 I R	2.749,55	100	K	215	82
060719	FZA 14 x 60 M10/25	786,70	100	H	215	80
060779	FZA 14 x 60 M10/25 R	2.758,65	100	K	215	81
060766	FZA 14 x 60 M10/50 R	3.028,20	100	K	215	81
060687	FZA 14 x 60 ST R	2.883,10	100	K	215	83
060657	FZA 14 x 80 M10 D/20	955,35	100	H	215	81
060669	FZA 14 x 80 M10 D/20 R	2.841,60	100	K	215	82
060672	FZA 18 x 100 M12 D/20 R	4.352,75	100	K	215	82
060685	FZA 18 x 130 M12 D/50	1.571,25	100	H	215	81
060673	FZA 18 x 130 M12 D/50 R	5.751,75	100	K	215	82
060761	FZA 18 x 80 M10 I	1.166,50	100	H	215	82
060787	FZA 18 x 80 M10 I R	3.612,60	100	K	215	82
060721	FZA 18 x 80 M12/25	1.151,20	100	H	215	80
060781	FZA 18 x 80 M12/25 R	4.182,45	100	K	215	81
060767	FZA 18 x 80 M12/55 R	4.486,10	100	K	215	81
060763	FZA 22 x 100 M12 I	2.770,60	100	H	215	82
060788	FZA 22 x 100 M12 I R	6.552,80	100	K	215	82
060724	FZA 22 x 100 M16/60	2.751,20	100	H	215	80
060782	FZA 22 x 100 M16/60 R	6.681,85	100	K	215	81
060769	FZA 22 x 125 M12 I	3.361,70	100	H	215	82
060770	FZA 22 x 125 M12 I R	7.864,95	100	K	215	82
060663	FZA 22 x 125 M16 D/25	3.338,40	100	H	215	81
060675	FZA 22 x 125 M16 D/25 R	7.826,95	100	K	215	82
060725	FZA 22 x 125 M16/60	3.360,00	100	H	215	80
060768	FZA 22 x 125 M16/60 R	7.986,70	100	K	215	81
044637	FZE 10 plus	23,95	1	Z	290	83
044638	FZE 12 plus	24,30	1	Z	290	83
044639	FZE 14 plus	24,55	1	Z	290	83
044640	FZE 18 plus	27,90	1	Z	290	83
044641	FZE 22 plus	32,45	1	Z	290	83
047303	FZEA II 10 x 40 M 8	117,15	100	H	215	84
047309	FZEA II 10 x 40 M 8 HCR	1.400,55	100	Y	215	84
047306	FZEA II 10 x 40 M8 R	903,40	100	K	215	84
047304	FZEA II 12 x 40 M10	131,95	100	H	215	84
047310	FZEA II 12 x 40 M10 HCR	1.883,15	100	Y	215	84
047307	FZEA II 12 x 40 M10 R	1.136,20	100	K	215	84
047305	FZEA II 14 x 40 M12	198,00	100	H	215	84
047308	FZEA II 14 x 40 M12 R	1.635,65	100	K	215	84
044642	FZED 10 plus	31,65	1	Z	290	83
044643	FZED 12 plus	32,40	1	Z	290	83
044644	FZED 14 plus	33,10	1	Z	290	83
504375	FZF 21	7,45	1	P	724	277
504515	FZF 41	8,00	1	P	724	277
060622	FZUB 10 x 40	71,30	1	Z	290	83

Art.-Nr.	Bezeichnung	Preis	PE	TZ	PG	Seite
060623	FZUB 12 x 40	73,30	1	Z	290	83
060627	FZUB 12 x 50	81,35	1	Z	290	83
060625	FZUB 12 x 60	90,30	1	Z	290	83
060626	FZUB 12 x 80	101,40	1	Z	290	83
060630	FZUB 14 x 100	116,40	1	Z	290	83
060624	FZUB 14 x 40	77,60	1	Z	290	83
060628	FZUB 14 x 60	90,25	1	Z	290	83
060629	FZUB 14 x 80	107,85	1	Z	290	83
060632	FZUB 18 x 100	189,15	1	Z	290	83
060633	FZUB 18 x 130	218,45	1	Z	290	83
060634	FZUB 18 x 80	169,30	1	Z	290	83
060636	FZUB 22 x 100	198,75	1	Z	290	83
060638	FZUB 22 x 125	224,15	1	Z	290	83
064093	G 1/2"-2000	6.584,90	100	H	726	300
077580	G 3/4"-2000	9.679,00	100	H	726	300
065173	G M10 x 1.000 A2	15,90	1	S	732	329
065174	G M10 x 1.000 A4	31,50	1	S	732	329
537694	G M10 x 1.000 fvz	520,85	100	H	726	316
079744	G M10-1000	341,65	100	H	726	300
079745	G M10-2000	652,35	100	H	726	300
557092	G M10-3000	1.227,75	100	H	726	300
537695	G M12 x 1.000 fvz	770,85	100	H	726	316
563016	G M12 x 2.000 A4	65,05	1	S	732	329
020957	G M12-1000	457,00	100	H	726	300
579746	G M12-2000	1.190,25	100	H	726	300
064056	G M12-3000	1.460,00	100	H	726	289
537696	G M16 x 1.000 fvz	1.381,75	100	H	726	316
563017	G M16 x 2.000 A4	105,05	1	S	732	329
020958	G M16-1000	837,45	100	H	726	300
557295	G M20-1000	2.020,30	100	H	726	300
557270	G M24-1000	2.566,55	100	H	726	300
020956	G M6-1000	145,50	100	H	726	300
077644	G M8 x 1.000 A2	12,70	1	S	732	329
077645	G M8 x 1.000 A4	23,75	1	S	732	329
537691	G M8 x 1.000 zl	594,50	100	H	726	316
079740	G M8-1000	210,10	100	H	726	300
079741	G M8-2000	425,95	100	H	726	300
553874	Gardinenstangen K	4,80	1	T	300	210
553416	Gaskartusche FC 165	29,10	1	Z	490	102
538211	Gaskartusche FC 165 x2	53,60	1	Z	490	102
050492	GB 10	112,15	100	A	190	132
050493	GB 14	175,30	100	A	190	132
050491	GB 8	93,95	100	A	190	132
090924	GB 8 K NV	4,15	1	T	300	232
524871	GB Green 10	112,15	100	A	190	205
524870	GB Green 8	93,95	100	A	190	205
543924	GBN 2,5 x 100	2,05	100	A	805	150
543925	GBN 2,5 x 150	4,10	100	A	805	150
543926	GBN 2,5 x 200	5,05	100	A	805	150
543927	GBN 3,6 x 150	4,70	100	A	805	150
543928	GBN 4,6 x 200	6,40	100	A	805	150
543929	GBN 4,8 x 280	11,70	100	A	805	150
073121	Gehörnklammer	292,70	100	Z	390	138
052389	GK	26,55	100	A	165	141
531028	GK Dose	42,50	1	Z	190	130
524868	GK Green	26,55	100	A	165	204
532728	GK Green K NV	4,40	1	T	300	204
532731	GK Green RH K NV	4,45	1	T	300	204
524869	GK Green S	58,65	100	N	165	204
532729	GK Green S K NV	4,40	1	T	300	204
532730	GK Green WH K NV	4,45	1	T	300	204
045473	GK K NV	4,40	1	T	300	240
510662	GK RH K NV	4,45	1	T	300	240
052390	GK S	58,65	100	N	165	141
084343	GK S K NV	4,40	1	T	300	240
090918	GK WH K NV	4,45	1	T	300	240
024556	GKM	42,15	100	F	165	141
040432	GKM 12	63,95	100	F	165	141
040434	GKM 27	68,75	100	F	165	141
505373	GKM K NV	6,25	1	T	300	240
090917	GKM S K NV	6,25	1	T	300	240
052393	GKW	610,85	100	Z	190	141
064041	GL 3/4"	58,55	1	P	717	293
064038	GLL 3/4"	59,30	1	P	717	293
079667	GPL 1/2"	418,60	100	P	726	301
079666	GPL M10	279,80	100	P	726	301
079665	GPL M8	224,65	100	P	726	301
553637	GPL M8 / M10	340,20	100	P	726	301
037289	GPR 1/2"	516,65	100	P	726	301
079672	GPS 1/2"	493,55	100	P	726	301
079671	GPS M10	422,20	100	P	726	301
040398	GPS M12	472,70	100	P	726	301
020968	GPSR 3/4"	984,95	100	P	726	301
504408	GPSR M16	842,55	100	P	726	301
077609	GRD 1/2" / M 10	444,75	100	P	726	307
077608	GRD 1/2" / M 12	539,30	100	P	726	307
077607	GRD 3/4" / M 10	537,35	100	P	726	307
077606	GRD 3/4" / M 12	592,80	100	P	726	307
080929	GS 10 x 160	316,15	100	H	260	157
559700	GS 10 x 40 A4	251,35	100	S	732	330
559701	GS 10 x 60 A4	488,45	100	S	732	330
080926	GS 12 x 120	467,05	100	H	260	156
080927	GS 12 x 160	511,55	100	H	260	156
080960	GS 12 x 190	600,50	100	H	260	156
080961	GS 12 x 230	695,55	100	H	260	156
081269	GS 12 x 300	801,25	100	H	260	156
080962	GS 12 x 350	1.005,40	100	H	260	156
080925	GS 12 x 90	427,55	100	H	260	156
080919	GS 8 x 100	229,80	100	H	260	157
090944	GS 8 x 100 K NV	4,30	1	T	300	233
080920	GS 8 x 120	244,55	100	H	260	157
559698	GS 8 x 40 A4	160,85	100	S	732	330
502620	GS 8 x 50	214,20	100	H	260	157
559699	GS 8 x 60 A4	287,05	100	S	732	330
080918	GS 8 x 80	219,90	100	H	260	157
090943	GS 8 x 80 K NV	3,60	1	T	300	233
079769	GS M10-100	59,60	100	H	726	301
079770	GS M10-120	80,45	100	H	726	301
079771	GS M10-150	112,65	100	H	726	301
079772	GS M10-200	127,80	100	H	726	301
079765	GS M10-25	21,30	100	H	726	301
079766	GS M10-40	24,90	100	H	726	301
079767	GS M10-60	33,50	100	H	726	301
079768	GS M10-80	51,85	100	H	726	301
091461	GS M12-100	154,70	100	H	726	301
091462	GS M12-120	165,60	100	H	726	301
091463	GS M12-150	217,45	100	H	726	301
091464	GS M12-200	350,30	100	H	726	301
091442	GS M12-40	77,45	100	H	726	301
091443	GS M12-60	93,40	100	H	726	301
091444	GS M12-80	133,30	100	H	726	301
544594	GS M6-100	31,65	100	H	726	300
544589	GS M6-25	11,80	100	H	726	300
544590	GS M6-40	16,65	100	H	726	300
544591	GS M6-50	20,30	100	H	726	300
544592	GS M6-70	25,50	100	H	726	300
544593	GS M6-80	28,75	100	H	726	300
079757	GS M8-100	42,95	100	H	726	301
535535	GS M8-120	45,20	100	H	726	301
079758	GS M8-150	63,00	100	H	726	301
535536	GS M8-180	67,00	100	H	726	301
079759	GS M8-200	94,25	100	H	726	301
079750	GS M8-25	15,15	100	H	726	300
079751	GS M8-40	20,95	100	H	726	301
079752	GS M8-50	26,60	100	H	726	301
079753	GS M8-60	28,65	100	H	726	301
079754	GS M8-70	32,30	100	H	726	301
079755	GS M8-80	35,35	100	H	726	301
020959	GWB	789,30	100	A	726	307
004285	HA 36 gelocht A4	71,05	100	F	910	160
543965	Hand-Schneidewerkzeug FLS	2.635,40	1	P	790	263
091425	Handwerker Koffer groß	52,35	1	A	490	191
091524	Handwerker Koffer klein	41,85	1	A	490	191
553876	Hängeschränke K	6,00	1	T	300	210
053128	High Tack AC weiß 310 ml	7,75	1	U	22	171
541712	High Tack MS weiß 290 ml	23,30	1	U	22	172
538664	HK 31 10,5	162,50	100	P	723	266
538663	HK 31 8,5	158,50	100	P	723	266
004283	HK 36 Kunststoff	27,00	100	A	910	160
559750	HK 41 / 12,5 A4	16,50	1	S	732	327
562665	HK 41 / 17 A4	10,20	1	S	732	327
547493	HK 41 10,5	147,50	100	P	723	274
547495	HK 41 10,5 fvz	233,60	100	P	723	313
547494	HK 41 12,5	155,35	100	P	723	274
547496	HK 41 12,5 fvz	240,15	100	P	723	313
561253	HK 41 17	232,60	100	P	723	274
561254	HK 41 17 fvz	305,05	100	P	723	313
547492	HK 41 8,5	142,30	100	P	723	274
531389	HM / HM Z 3 - Set	39,45	1	Z	190	139
519769	HM 4 x 32 S	79,70	100	F	160	139
519770	HM 4 x 45 S	85,35	100	F	160	139
049392	HM 4 x 46 S K NV	3,95	1	T	300	237
519771	HM 4 x 60 S	90,55	100	F	160	139
558328	HM 5 x 37 RH K	4,45	1	T	300	238
519772	HM 5 x 37 S	90,65	100	F	160	139
090927	HM 5 x 37 S K NV	4,05	1	T	300	237
545970	HM 5 x 37 SK K	3,95	1	T	300	237
090925	HM 5 x 37 WH K NV	4,55	1	T	300	238
519774	HM 5 x 52 S	96,90	100	F	160	139
090928	HM 5 x 52 S K NV	4,30	1	T	300	237
545971	HM 5 x 52 SK K	4,25	1	T	300	237
519781	HM 5 x 65 H	147,35	100	F	160	139
558329	HM 5 x 65 RH K	4,55	1	T	300	238
519775	HM 5 x 65 S	117,65	100	F	160	139
090930	HM 5 x 65 S K NV	4,55	1	T	300	237
545972	HM 5 x 65 SK K	4,45	1	T	300	237
090926	HM 5 x 65 WH K NV	4,60	1	T	300	238
519777	HM 6 x 37 S	99,05	100	F	160	139
090931	HM 6 x 37 S K NV	4,35	1	T	300	237
519778	HM 6 x 52 S	104,85	100	F	160	139
090932	HM 6 x 52 S K NV	4,55	1	T	300	237
519782	HM 6 x 65 S	125,30	100	F	160	139
519779	HM 6 x 80 S	142,15	100	F	160	139
519783	HM 8 x 54 SS	195,05	100	F	160	139
062320	HM Z 1	79,45	1	T	160	140
062321	HM Z 2	29,10	1	T	300	140
539723	HM Z 3	22,70	1	T	300	140
553425	Hochleistungsnagel DFNH 15	20,40	100	Z	490	101
553426	Hochleistungsnagel DFNH 17	21,00	100	Z	490	101
553427	Hochleistungsnagel DFNH 22	21,60	100	Z	490	101
553428	Hochleistungsnagel DFNH 27	22,15	100	Z	490	101
553429	Hochleistungsnagel DFNH 32	22,75	100	Z	490	101
536603	HSS-G Set 1-10 mm	24,55	1	Z	490	183
536604	HSS-G Set 1-10 mm	46,50	1	Z	490	183
536605	HSS-G Set 1-13 mm	92,80	1	Z	490	183
536602	HSS-G Set 2-8 mm	14,80	1	Z	490	183
569126	Hutmutter FAZ II Plus M10	119,70	100	H	290	71
569127	Hutmutter FAZ II Plus M10 R	321,50	100	K	290	71
569128	Hutmutter FAZ II Plus M12	144,50	100	H	290	71
569129	Hutmutter FAZ II Plus M12 R	360,35	100	K	290	71
004286	HV 36 gelocht	21,00	100	F	910	160
001508	Injektionshilfe (Ø 15) für Bohr-Ø 20 mm	75,30	100	Z	590	58

Art.-Nr.	Bezeichnung	Preis	PE	TZ	PG	Seite
001509	Injektionshilfe (Ø 15) für Bohr-Ø 25 mm	75,30	100	Z	590	58
090700	Injektionshilfe (Ø 15) für Bohr-Ø 30 mm	75,30	100	Z	590	58
090701	Injektionshilfe (Ø 15) für Bohr-Ø 35 mm	75,30	100	Z	590	58
505079	Injektionshilfe (Ø 15) für Bohr-Ø 40 mm	117,65	100	Z	590	58
508910	Injektionshilfe (Ø 15) für Bohr-Ø 45 mm	117,65	100	Z	590	58
505080	Injektionshilfe (Ø 15) für Bohr-Ø 55 mm	117,65	100	Z	590	58
001497	Injektionshilfe (Ø 9) für Bohr-Ø 12 mm	75,30	100	Z	590	58
001498	Injektionshilfe (Ø 9) für Bohr-Ø 14 mm	75,30	100	Z	590	58
001499	Injektionshilfe (Ø 9) für Bohr-Ø 16 mm	75,30	100	Z	590	58
001483	Injektionshilfe (Ø 9) für Bohr-Ø 18 mm	75,30	100	Z	590	58
001506	Injektionshilfe (Ø 9) für Bohr-Ø 20 mm	75,30	100	Z	590	58
001507	Injektionshilfe (Ø 9) für Bohr-Ø 25 mm	75,30	100	Z	590	58
090689	Injektionshilfe (Ø 9) für Bohr-Ø 30 mm	75,30	100	Z	590	58
090699	Injektionshilfe (Ø 9) für Bohr-Ø 35 mm	75,30	100	Z	590	58
505077	Injektionshilfe (Ø 9) für Bohr-Ø 40 mm	117,65	100	Z	590	58
508909	Injektionshilfe (Ø 9) für Bohr-Ø 45 mm	117,65	100	Z	590	58
505078	Injektionshilfe (Ø 9) für Bohr-Ø 55 mm	117,65	100	Z	590	58
564785	InnoLock FES-RS-S-700-1050-HDG	749,70	100	P	790	192
564777	InnoLock FES-RS-S-700-150-HDG	107,10	100	P	790	192
564778	InnoLock FES-RS-S-700-200-HDG	142,80	100	P	790	192
564779	InnoLock FES-RS-S-700-250-HDG	178,50	100	P	790	192
564780	InnoLock FES-RS-S-700-300-HDG	214,20	100	P	790	192
564786	InnoLock FES-RS-S-700-3050-HDG	2.177,70	100	P	790	192
564781	InnoLock FES-RS-S-700-350-HDG	249,90	100	P	790	192
564782	InnoLock FES-RS-S-700-400-HDG	285,60	100	P	790	192
564783	InnoLock FES-RS-S-700-550-HDG	392,70	100	P	790	192
564784	InnoLock FES-RS-S-700-800-HDG	571,20	100	P	790	192
001680	ISO-Scheibe 8/60	34,95	100	A	910	160
059044	JUSS 6 x 100	55,75	100	H	140	118
059045	JUSS 6 x 110	62,60	100	H	140	118
059046	JUSS 6 x 120	69,70	100	H	140	118
059047	JUSS 6 x 145	88,95	100	H	140	118
059040	JUSS 6 x 60	37,30	100	H	140	117
059041	JUSS 6 x 70	41,30	100	H	140	117
059042	JUSS 6 x 80	45,65	100	H	140	117
059043	JUSS 6 x 90	50,40	100	H	140	117
557276	Justierscheibe FSW 10	93,45	100	H	290	104
058136	KB 16	152,70	100	A	800	143
058135	KB 8	79,45	100	A	800	143
545523	KB N 16	171,55	100	B	800	143
545522	KB N 8	100,40	100	B	800	143
080181	KD 3	125,40	100	F	155	140
080192	KD 3 B	133,60	100	F	155	140
045474	KD 3 K NV	3,05	1	T	300	239
080183	KD 4	167,80	100	F	155	140
080193	KD 4 B	181,75	100	F	155	140
084341	KD 4 K NV	3,50	1	T	300	239
080187	KD 5	224,60	100	F	155	140
080185	KD 6	294,25	100	F	155	140
080178	KD 8	424,70	100	F	155	140
080182	KDH 3	157,35	100	F	155	140
045475	KDH 3 K NV	3,50	1	T	300	239
080184	KDH 4	196,35	100	F	155	140
084342	KDH 4 K NV	3,50	1	T	300	239
080188	KDH 5	300,80	100	F	155	140
080186	KDH 6	354,50	100	F	155	140
080179	KDH 8	456,00	100	F	155	140
563863	KDS 10x100	778,40	100	P	728	297
563864	KDS 10x200	802,60	100	P	728	297
563859	KDS 8x100	583,10	100	P	728	297
563860	KDS 8x200	600,60	100	P	728	297
563861	KDS 8x300	730,70	100	P	728	297
563862	KDS 8x500	755,85	100	P	728	297
505908	KFT 101,0	75,60	1	P	704	257
505909	KFT 104,0	80,60	1	P	704	257
505910	KFT 108,0	80,90	1	P	704	257
505911	KFT 114,3	84,15	1	P	704	257
505577	KFT 12,7	28,95	1	P	704	257
505914	KFT 129,0	92,35	1	P	704	257
505915	KFT 133,0	93,30	1	P	704	258
505916	KFT 139,7	98,75	1	P	704	258
505578	KFT 15,8	29,00	1	P	704	257
505917	KFT 154,0	105,25	1	P	704	258
505918	KFT 159,0	105,80	1	P	704	258
505919	KFT 168,3	126,70	1	P	704	258
505579	KFT 17,2	29,45	1	P	704	257
505580	KFT 18,0	29,75	1	P	704	257
505581	KFT 19,5	31,05	1	P	704	257
505920	KFT 193,7	184,40	1	P	704	258
505921	KFT 204,0	184,60	1	P	704	258
505582	KFT 21,3	31,35	1	P	704	257
505922	KFT 219,1	185,15	1	P	704	258
505583	KFT 22,0	31,40	1	P	704	257
505584	KFT 26,9	32,35	1	P	704	257
552859	KFT 273	499,70	1	P	704	258
505585	KFT 28,0	32,40	1	P	704	257
552860	KFT 323,9	749,55	1	P	704	258
505587	KFT 33,7	36,05	1	P	704	257
505588	KFT 35,0	36,10	1	P	704	257
505589	KFT 40,0	40,45	1	P	704	257
505591	KFT 41,2	40,55	1	P	704	257
505592	KFT 42,4	41,80	1	P	704	257
505593	KFT 44,5	41,90	1	P	704	257
505594	KFT 48,3	42,05	1	P	704	257
505595	KFT 50,0	42,20	1	P	704	257
505596	KFT 54,0	44,80	1	P	704	257
505597	KFT 57,0	44,85	1	P	704	257
505598	KFT 60,3	47,25	1	P	704	257
505599	KFT 64,0	47,60	1	P	704	257
505901	KFT 70,0	52,85	1	P	704	257
505902	KFT 74,0	54,25	1	P	704	257
505903	KFT 76,1	59,00	1	P	704	257
505904	KFT 80,0	63,90	1	P	704	257
505905	KFT 84,0	67,20	1	P	704	257
505906	KFT 88,9	68,00	1	P	704	257
505576	KFT 9,5	28,90	1	P	704	257
505907	KFT 92,1	68,15	1	P	704	257
545950	Klebehaken	9,15	1	T	325	208
521760	Klima Easy Klik	103,45	1	P	750	333
521761	Klima Klik 420	140,90	1	P	750	333
050326	KM 10	2.388,05	100	N	155	153
090634	Konusbohrer PBB	45,80	1	Z	590	55
053115	KPM 1	17,60	1	Z	990	171
053117	KPM 2 Plus	51,15	1	Z	990	63
541441	KPM 3	27,25	1	Z	990	63
545865	Kraftkleber	11,10	1	T	325	209
553733	KSU 450	116,50	1	P	750	333
553734	KSU 500	118,40	1	P	750	333
553735	KSU 600	131,10	1	P	750	333
553736	KSU S 450	137,45	1	P	750	333
553737	KSU S 500	141,65	1	P	750	333
553738	KSU S 600	154,50	1	P	750	333
553414	Ladegerät BC 7,2V (EU)	177,55	1	Z	490	101
553873	Lampe K	4,75	1	T	300	210
553871	Lampen Briefkästen Außenbereich K	4,75	1	T	300	210
079553	LBK 14	22,80	1	P	726	308
079554	LBK 19	25,95	1	P	726	308
049889	LBK 19/10 E	21,80	1	T	305	244
079555	LBK 27	35,05	1	P	726	308
558626	L-BOXX 102 DuoLine (833)	285,40	1	A	107	129
558627	L-BOXX 102 DuoPower	285,40	1	A	107	129
553119	L-BOXX 102 Elektro	200,15	1	A	890	129
558739	L-BOXX 102 PowerFast II	182,40	1	L	190	129
568480	L-BOXX 102 PowerFast II PH	195,00	1	L	190	129
560090	L-BOXX 238 PowerFast II	290,25	1	L	190	130
079549	LBV 12	12,55	1	P	726	308
049888	LBV 12/10 E	11,95	1	T	305	244
079550	LBV 17	13,85	1	P	726	308
049886	LBV 17/10 E	12,65	1	T	305	244
079551	LBV 25	25,20	1	P	726	308
507435	LBW 17	18,00	1	P	726	308
078010	LG	6,75	1	T	390	246
024645	LGS 1.000	5.807,45	100	P	711	296
024646	LGS 1.120	6.704,70	100	P	711	296
024647	LGS 1.250	7.600,40	100	P	711	296
079493	LGS 100	485,40	100	P	711	296
079494	LGS 112	565,60	100	P	711	296
079495	LGS 125	599,50	100	P	711	296
079496	LGS 140	656,30	100	P	711	296
079497	LGS 150	733,70	100	P	711	296
079498	LGS 160	763,35	100	P	711	296
079499	LGS 180	821,10	100	P	711	296
079500	LGS 200	848,45	100	P	711	296
079501	LGS 224	1.013,15	100	P	711	296
079502	LGS 250	1.124,40	100	P	711	296
079503	LGS 280	1.214,15	100	P	711	296
079504	LGS 300	1.421,85	100	P	711	296
079505	LGS 315	1.483,40	100	P	711	296
079506	LGS 355	1.586,80	100	P	711	296
079507	LGS 400	1.653,10	100	P	711	296
024637	LGS 450	2.075,35	100	P	711	296
024638	LGS 500	2.354,05	100	P	711	296
024639	LGS 560	2.492,40	100	P	711	296
024640	LGS 600	2.753,65	100	P	711	296
542960	LGS 630	3.256,95	100	P	711	296
542962	LGS 710	3.509,70	100	P	711	296
079491	LGS 80	445,50	100	P	711	296
024643	LGS 800	4.143,15	100	P	711	296
079492	LGS 90	463,45	100	P	711	296
024644	LGS 900	4.993,30	100	P	711	296
564520	LGSN 100	346,70	100	P	711	295
564543	LGSN 1000	4.148,20	100	P	711	295
564521	LGSN 112	404,00	100	P	711	295
564544	LGSN 1120	4.789,05	100	P	711	295
564522	LGSN 125	428,20	100	P	711	295
564545	LGSN 1250	5.428,85	100	P	711	295
564523	LGSN 140	468,85	100	P	711	295
564524	LGSN 150	524,05	100	P	711	295
564525	LGSN 160	545,25	100	P	711	295
564526	LGSN 180	586,50	100	P	711	295
564527	LGSN 200	606,05	100	P	711	295
564528	LGSN 224	723,65	100	P	711	295
564529	LGSN 250	803,15	100	P	711	295

Art.-Nr.	Bezeichnung	Preis	PE	TZ	PG	Seite
564530	LGSN 280	867,25	100	P	711	295
564531	LGSN 300	1.015,60	100	P	711	295
564532	LGSN 315	1.059,60	100	P	711	295
564533	LGSN 355	1.133,40	100	P	711	295
564534	LGSN 400	1.180,75	100	P	711	295
564535	LGSN 450	1.482,40	100	P	711	295
564536	LGSN 500	1.681,45	100	P	711	295
564537	LGSN 560	1.780,30	100	P	711	295
564538	LGSN 600	1.966,90	100	P	711	295
564539	LGSN 630	2.326,45	100	P	711	295
564540	LGSN 710	2.506,95	100	P	711	295
564518	LGSN 80	318,25	100	P	711	295
564541	LGSN 800	2.959,40	100	P	711	295
564519	LGSN 90	331,00	100	P	711	295
564542	LGSN 900	3.566,65	100	P	711	295
078009	LH	7,95	1	T	390	246
553415	Lithium-Ionen-Akku B 7,2V	209,55	1	Z	490	101
024671	LKH	283,85	100	P	728	296
516537	LKHN	367,00	100	P	728	296
559972	LKS M12 x 25 A2	87,30	100	P	726	298
079700	LLS 6 x 50	60,55	100	P	726	307
079701	LLS 8 x 50	159,25	100	P	726	307
024675	LRB	562,15	100	P	728	297
077613	LRBN	870,85	100	P	728	297
078002	LS	8,10	1	T	390	246
078023	LS 4	31,55	1	T	390	246
079829	LST 10	87,90	1	P	790	299
079830	LZ	719,30	1	P	790	299
050510	M 10	499,45	100	A	190	135
050154	M 10 S	124,40	100	A	190	134
050512	M 12	854,15	100	A	190	135
050155	M 12 S	165,25	100	A	190	134
050505	M 5	141,30	100	A	190	135
050506	M 6	160,60	100	A	190	135
050152	M 6 S	23,95	100	A	190	134
050508	M 8	278,00	100	A	190	135
050153	M 8 S	45,95	100	A	190	134
545954	Magnetkralle	6,00	1	T	325	208
562281	Meisterbox ClassicFast SK TG PZ 4,0-6,0	14,65	1	L	190	377
562278	Meisterbox ClassicFast SK TG PZ 4,5-5,0	14,65	1	L	190	377
562280	Meisterbox ClassicFast SK TG TX 4,0-6,0	14,65	1	L	190	377
562276	Meisterbox ClassicFast SK TG TX 4,5-5,0	14,65	1	L	190	377
553348	Meister-Box Dübelschrauben-Sortiment	20,45	1	A	190	127
548857	Meister-Box DuoBlade	29,65	1	A	190	126
548860	Meister-Box DuoLine	20,90	1	A	190	127
535971	Meister-Box DuoPower	17,75	1	A	190	126
535972	Meister-Box DuoPower + Schrauben	19,50	1	A	190	126
540096	Meister-Box DuoPower kurz/ lang	21,25	1	A	190	126
540299	Meister-Box DuoPower kurz/ lang und Schraube	23,35	1	A	190	127
541507	Meister-Box DuoPower mit Schrauben und Haken	16,00	1	A	190	127
540093	Meister-Box DuoPower und DuoTec	18,15	1	A	190	126
513892	Meister-Box GK + Schrauben	30,15	1	A	190	126
558327	Meister-Box HM + Schrauben	34,85	1	A	190	126
562275	Meisterbox PowerFast II PH VG TX	17,90	1	L	190	127
562279	Meisterbox PowerFast II SK PZ	17,90	1	L	190	127
562929	Meisterbox PowerFast II SK TG / VG TX	17,90	1	L	190	127
562274	Meisterbox PowerFast II SK TG TX	17,90	1	L	190	127
041648	Meister-Box SX Plus	16,05	1	A	190	126
531227	Meister-Box SX Plus Green + Schraube A2	18,60	1	A	190	207
513777	Meister-Box SX Plus S	17,70	1	A	190	126
513893	Meister-Box UX / UX-R	16,50	1	A	190	126
513894	Meister-Box UX + Schrauben + Haken	21,95	1	A	190	126
094675	MNS 10 - 14	11,40	100	N	800	149
094673	MNS 4 - 7	8,25	100	N	800	149
094674	MNS 7 - 11	9,25	100	N	800	149
545876	Möbelretter	11,70	1	T	325	209
545955	Montageband 3 x 19	9,80	1	T	325	208
545860	Montagekleber 200ml	16,15	1	T	325	209
545864	Montagekleber 80ml	7,05	1	T	325	209
522223	Montagemörtel Green 300 T	33,05	1	D	510	203
523244	Montagemörtel Green 300 T K	38,10	1	Z	300	203
553878	Montageset Garten K	7,20	1	T	300	210
553870	Montageset Lampen Briefkästen Fassade K	4,75	1	T	300	210
553882	Montageset Waschtischbefestigung K	5,10	1	T	300	211
553883	Montageset WC-Befestigung K	3,70	1	T	300	211
545956	Montagestreifen	8,40	1	T	325	208
050584	MR 10	1.149,30	100	H	290	104
050585	MR 12	1.531,65	100	H	290	104
050583	MR 8	776,05	100	H	290	104
078661	MS 10 x 32	97,75	100	F	190	136
532735	MS 10 x 32 K NV	6,20	1	T	300	234
078662	MS 12 x 37	187,00	100	F	190	136
532736	MS 12 x 37 K NV	6,20	1	T	300	234
078663	MS 16 x 43	391,25	100	F	190	136
026424	MS 4 x 15	31,35	100	F	190	136
026425	MS 5 x 18	37,00	100	F	190	136
078660	MS 6 x 22	48,40	100	F	190	136
532737	MS 6 x 22 K NV	6,20	1	T	300	234
078981	MS 8 x 28	71,30	100	F	190	136
532738	MS 8 x 28 K NV	6,20	1	T	300	234
079735	MU M10	23,20	100	P	726	305
559703	MU M10 A4	48,90	100	S	732	331
537688	MU M10 fvz	28,35	100	P	726	317
024650	MU M12	35,10	100	P	726	289
563018	MU M12 A4	111,35	100	S	732	331
537689	MU M12 fvz	40,30	100	P	726	317
557297	MU M16	69,55	100	P	726	305
563019	MU M16 A4	154,15	100	S	732	331
537690	MU M16 fvz	69,55	100	P	726	317
535532	MU M20	100,35	100	P	726	305
535534	MU M24	160,05	100	P	726	305
079733	MU M6	14,05	100	P	726	305
079734	MU M8	15,15	100	P	726	305
559702	MU M8 A4	35,15	100	S	732	331
537687	MU M8 fvz	14,95	100	P	726	317
503318	Multi MS grau 290 ml	22,80	1	U	22	172
503319	Multi MS schwarz 290 ml	22,80	1	U	22	172
059389	Multi MS weiß 290 ml	22,80	1	U	22	61
563232	Multi MS white 80 ml Tube	7,00	1	T	390	172
552110	Mutter u, Scheibe M24 B	273,80	100	H	503	48
510510	Mutter u. Scheibe M10 B	34,70	100	H	503	48
510514	Mutter u. Scheibe M10 R B	93,50	100	K	503	48
510511	Mutter u. Scheibe M12 B	47,60	100	H	503	48
510515	Mutter u. Scheibe M12 R B	150,10	100	K	503	48
510512	Mutter u. Scheibe M16 B	77,15	100	H	503	48
510516	Mutter u. Scheibe M16 R B	277,90	100	K	503	48
519737	Mutter u. Scheibe M20 B	115,55	100	H	503	48
519738	Mutter u. Scheibe M20 R B	416,85	100	K	503	48
510509	Mutter u. Scheibe M8 B	17,55	100	H	503	48
510513	Mutter u. Scheibe M8 R B	46,95	100	K	503	48
538668	MW 90°	3,75	1	P	724	266
538666	MW Clix 90°	9,00	1	P	724	266
079717	MW M 8	5,25	1	P	724	302
538667	MWU 90°	3,85	1	P	724	266
050346	N 10 x 100/50 S (50)	109,50	100	B	145	113
050347	N 10 x 135/85 S (50)	134,85	100	B	145	113
050348	N 10 x 160/110 S (50)	201,40	100	B	145	113
514872	N 5 x 25/1 F (100)	19,00	100	B	145	115
513736	N 5 x 30/5 F (100)	19,75	100	B	145	115
050338	N 5 x 30/5 P (100)	21,25	100	B	145	114
050395	N 5 x 30/5 S (100)	19,75	100	B	145	113
050370	N 5 x 30/5 S A2 (100)	47,45	100	C	190	113
045476	N 5 x 30/5 S K NV	5,30	1	T	300	231
513737	N 5 x 40/15 F (100)	20,75	100	B	145	115
050351	N 5 x 40/15 S (100)	20,75	100	B	145	113
513738	N 5 x 50/25 F (100)	21,70	100	B	145	115
050352	N 5 x 50/25 S (100)	21,70	100	B	145	113
045477	N 5 x 50/25 S K NV	5,30	1	T	300	231
514869	N 6 x 30/1 P (100)	23,10	100	B	145	114
522948	N 6 x 35/5 F (100)	21,45	100	B	145	115
513840	N 6 x 40/10 F (100)	23,85	100	B	145	115
048788	N 6 x 40/10 S (100)	23,85	100	B	145	113
050354	N 6 x 40/10 S (50)	26,10	100	B	146	232
050372	N 6 x 40/10 S A2 (50)	56,65	100	C	190	113
050367	N 6 x 40/10 S D A2 (50)	135,80	100	C	190	114
050398	N 6 x 40/10 S M6 (50)	49,45	100	B	145	114
048795	N 6 x 40/7 P (100)	24,10	100	B	145	114
050339	N 6 x 40/7 P (50)	26,30	100	B	146	232
050369	N 6 x 40/7 P A2 (50)	57,45	100	C	190	114
050342	N 6 x 40/7 P K (50)	26,00	100	A	145	114
513841	N 6 x 60/30 F (100)	28,75	100	B	145	115
048789	N 6 x 60/30 S (100)	28,75	100	B	145	113
050355	N 6 x 60/30 S (50)	31,30	100	B	146	232
050373	N 6 x 60/30 S A2 (50)	61,35	100	C	190	113
050368	N 6 x 60/30 S D A2 (50)	155,15	100	C	190	114
084334	N 6 x 60/30 S K NV	5,30	1	T	300	231
050353	N 6 x 80 /50 S (50)	38,20	100	B	146	232
513842	N 6 x 80/50 F (100)	35,05	100	B	145	115
048790	N 6 x 80/50 S (100)	35,05	100	B	145	113
513703	N 8 x 100/60 F (100)	47,95	100	B	145	115
048793	N 8 x 100/60 S (100)	47,95	100	B	145	113
050357	N 8 x 100/60 S (50)	52,40	100	B	146	232
050376	N 8 x 100/60 S A2 (50)	139,15	100	C	190	114
045478	N 8 x 100/60 S K NV	5,30	1	T	300	231
513704	N 8 x 120/80 F (100)	63,85	100	B	145	115
048794	N 8 x 120/80 S (100)	63,85	100	B	145	113
050359	N 8 x 120/80 S (50)	69,60	100	B	146	232
045479	N 8 x 120/80 S K NV	5,30	1	T	300	231
514870	N 8 x 40/1 P (100)	31,40	100	B	145	114
015903	N 8 x 40/1 P (50)	34,40	100	B	146	232
513701	N 8 x 60/20 F (100)	34,20	100	B	145	115
048791	N 8 x 60/20 S (100)	34,20	100	B	145	113
050356	N 8 x 60/20 S (50)	37,25	100	B	146	232
050374	N 8 x 60/20 S A2 (50)	88,50	100	C	190	113
513702	N 8 x 80/40 F (100)	38,35	100	B	145	115
048792	N 8 x 80/40 S (100)	38,35	100	B	145	113
050358	N 8 x 80/40 S (50)	41,75	100	B	146	232
050375	N 8 x 80/40 S A2 (50)	111,70	100	C	190	114
084335	N 8 x 80/40 S K NV	5,30	1	T	300	231
524845	N Green 6 x 40/10 S	26,10	100	B	146	204
524847	N Green 6 x 60/30 S	31,30	100	B	146	204
532756	N Green 6 x 60/30 S K NV	5,30	1	T	300	203
524848	N Green 6 x 80/50 S	38,20	100	B	146	204
524850	N Green 8 x 100/60 S	52,40	100	B	146	204
532726	N Green 8 x 100/60 S K NV	5,30	1	T	300	203
532727	N Green 8 x 120/80 S K NV	5,30	1	T	300	203
524849	N Green 8 x 80/40 S	41,75	100	B	146	204
532757	N Green 8 x 80/40 S K NV	5,30	1	T	300	203
058176	NS 10	17,50	100	N	800	149
058177	NS 12	18,85	100	N	800	149

Art.-Nr.	Bezeichnung	Preis	PE	TZ	PG	Seite
058173	NS 7	11,40	100	N	800	149
058174	NS 8	12,70	100	N	800	149
058175	NS 9	12,95	100	N	800	149
048308	NSB 2/40	25,45	100	N	800	146
048309	NSB 2/50	28,00	100	N	800	146
048310	NSB 2/60	30,50	100	N	800	146
048311	NSB 3/40	33,95	100	N	800	146
048312	NSB 3/50	36,65	100	N	800	146
048313	NSB 3/60	40,45	100	N	800	146
553881	Ordnungshaken K	4,80	1	T	300	210
059395	P 9 K	49,00	100	A	190	137
512715	PA 30 x 30	880,00	100	P	726	333
050486	PA 4 M10/25	194,95	100	F	190	136
058484	PA 4 M6/10,5	102,60	100	F	190	136
059484	PA 4 M6/13,5	124,35	100	F	190	136
050484	PA 4 M6/7,5	82,65	100	F	190	136
050485	PA 4 M8/25	157,35	100	F	190	136
068269	PDH K M10	5,30	1	P	717	294
068267	PDH K M8	3,70	1	P	717	294
079677	PDH M10	9,05	1	P	717	294
064037	PDH M12	9,40	1	P	717	294
079676	PDH M8	6,95	1	P	717	294
533735	PFAF 2	4,30	1	P	724	272
562829	PFAF 2 A4	15,20	1	S	732	327
542711	PFAF 2 zl	5,50	1	P	724	320
533736	PFAF 3	6,35	1	P	724	272
562830	PFAF 3 A4	22,45	1	S	732	327
542712	PFAF 3 zl	8,20	1	P	724	320
535267	PFAF 4	9,55	1	P	724	272
562832	PFAF 4 A4	31,40	1	S	732	327
542724	PFAF 4 zl	11,45	1	P	724	320
533737	PFAF 4/135°	7,15	1	P	724	272
562831	PFAF 4/135° A4	25,30	1	S	732	327
542713	PFAF 4/135° zl	9,20	1	P	724	320
533739	PFCN 41	4,30	1	P	724	269
562662	PFCN 41 A4	18,00	1	S	732	329
542733	PFCN 41 zl	5,50	1	P	724	319
533745	PFFF 2L	4,00	1	P	724	271
562827	PFFF 2L A4	14,35	1	S	732	327
542721	PFFF 2L zl	5,20	1	P	724	317
535268	PFFF 4L	9,55	1	P	724	271
562828	PFFF 4L A4	33,05	1	S	732	327
542725	PFFF 4L zl	12,05	1	P	724	317
563148	PFUF 2D	35,75	1	P	724	272
563150	PFUF 2D A4	110,50	1	S	732	329
563149	PFUF 2D zl	47,50	1	P	724	318
535273	PFUF 3DL	39,45	1	P	724	272
562843	PFUF 3DL A4	138,20	1	S	732	329
542730	PFUF 3DL zl	51,20	1	P	724	318
535274	PFUF 3DR	39,45	1	P	724	272
562844	PFUF 3DR A4	138,20	1	S	732	329
542731	PFUF 3DR zl	51,20	1	P	724	318
533738	PFUF 41	9,95	1	P	724	272
562836	PFUF 41 A4	35,70	1	S	732	328
542714	PFUF 41 zl	13,25	1	P	724	318
535275	PFUF 4D	54,95	1	P	724	272
562845	PFUF 4D A4	192,15	1	S	732	329
542732	PFUF 4D zl	71,25	1	P	724	318
533743	PFUF OC	20,35	1	P	724	267
562846	PFUF OC A4	82,15	1	S	732	328
542719	PFUF OC zl	26,35	1	P	724	311
568185	Pointer U 10/100/160	19,65	1	Z	415	181
568186	Pointer U 10/150/210	21,80	1	Z	415	181
568187	Pointer U 10/200/260	22,95	1	Z	415	181
568188	Pointer U 12/100/160	20,70	1	Z	415	181
568189	Pointer U 12/150/210	23,00	1	Z	415	181
568190	Pointer U 12/200/260	28,70	1	Z	415	181
568191	Pointer U 14/200/260	33,25	1	Z	415	181
568192	Pointer U 16/200/260	47,90	1	Z	415	181
568193	Pointer U 16/400/450	68,20	1	Z	415	181
568194	Pointer U 18/400/450	88,45	1	Z	415	181
568195	Pointer U 20/400/450	98,20	1	Z	415	181
568179	Pointer U 6/200/260	21,35	1	Z	415	181
568181	Pointer U 8/100/160	17,75	1	Z	415	181
568182	Pointer U 8/150/210	19,75	1	Z	415	181
568183	Pointer U 8/200/260	21,90	1	Z	415	181
568184	Pointer U 8/400/450	30,65	1	Z	415	181
568180	Pointer U 8/50/110	16,00	1	Z	415	181
553346	Praktische Helfer - Feucht & Außen	24,25	1	A	190	128
553339	Praktische Helfer - Garten & Haus	17,70	1	A	190	128
553345	Praktische Helfer - Kabel & Leitung	19,55	1	A	190	128
548595	Praktische Helfer - Leimen & Verbinden mit Flachdübeln	11,05	1	A	190	128
548597	Praktische Helfer - Leimen & Verbinden mit Holzdübeln	9,55	1	A	190	128
561385	Praktische Helfer - Outdoor & Feuchtraum	29,25	1	N	190	128
547212	Praktische Helfer - Umziehen & Einziehen	22,15	1	A	190	128
563577	ProfiBox DuoPower + Easy-Hook + Schr. A2	32,95	1	N	190	126
040382	Profikoffer	71,15	1	A	490	191
558742	Profikoffer DuoLine + Quattric II	257,00	1	Z	190	130
535269	PSAE 300 Stütze	58,05	1	P	724	271
542726	PSAE 300 Stütze zl	74,50	1	P	724	318
535270	PSAE 500 Stütze	71,85	1	P	724	271
542727	PSAE 500 Stütze zl	92,35	1	P	724	318
562839	PSAE A4 300 Stütze	170,20	1	S	732	325
562840	PSAE A4 500 Stütze	210,85	1	S	732	325
533742	PSF 124	58,00	1	P	724	269
542718	PSF 124 zl	75,35	1	P	724	319
533740	PSF 41	46,40	1	P	724	269
562848	PSF 41 A4	162,45	1	S	732	331
542715	PSF 41 zl	60,20	1	P	724	319
533741	PSF 82	55,10	1	P	724	269
562849	PSF 82 A4	191,75	1	S	732	331
542716	PSF 82 zl	71,10	1	P	724	319
535266	PSFQ 41	30,85	1	P	724	269
562847	PSFQ 41 A4	90,25	1	S	732	331
542723	PSFQ 41 zl	33,50	1	P	724	319
535271	PU 10,5 U - Scheibe	2,65	1	P	724	271
542728	PU 10,5 U - Scheibe zl	3,15	1	P	724	318
535272	PU 12,5 U - Scheibe	2,65	1	P	724	271
542729	PU 12,5 U - Scheibe zl	3,15	1	P	724	318
050426	PU 500 Premium	17,00	1	U	525	165
053080	PU 750 Premium	22,25	1	U	525	165
562841	PU A4 10,5 U-Scheibe	863,20	100	S	732	325
562842	PU A4 12,5 U-Scheibe	863,20	100	S	732	325
040300	PU S 500	15,60	1	U	525	165
040301	PU S 750	19,95	1	U	525	165
563240	PU-Adapter PU-A	5,10	1	Z	990	165
503259	PUP 500 Premium Kompakt	20,05	1	U	525	166
053084	PUP 750 Premium	21,35	1	U	525	166
045300	PUP B1 750 (DE/EN)	35,90	1	U	525	167
513763	PUP BS 750	22,25	1	U	525	167
543453	PUP FLEX 750	25,70	1	U	525	166
062400	PUP K2 Plus	75,30	1	Z	990	168
033208	PUP M3	61,15	1	Z	990	168
513429	PUP M4 BLACK	87,95	1	Z	990	168
506671	PUP P 750 G B2	21,40	1	U	525	167
539163	PUP S 500 MAXI B2 (DE)	18,30	1	U	525	166
040302	PUP S 750 B2 (DE)	19,65	1	U	525	166
539197	PUP S 750 B2 (DE)	19,20	1	U	525	166
539164	PUP WDVS 750 Premium (DE)	33,95	1	U	525	167
053083	PUR 150	12,15	1	U	990	168
053085	PUR 500	17,75	1	U	990	168
533733	PUWS 2 x 2	17,40	1	P	724	270
562833	PUWS 2 x 2 A4	47,00	1	S	732	332
542709	PUWS 2 x 2 zl	23,55	1	P	724	319
533731	PUWS 2 x 2/135°	21,00	1	P	724	270
562835	PUWS 2 x 2/135° A4	74,30	1	S	732	332
542708	PUWS 2 x 2/135° zl	29,35	1	P	724	319
533734	PUWS 4 x 4	24,65	1	P	724	270
562834	PUWS 4 x 4 A4	88,05	1	S	732	332
542710	PUWS 4 x 4 zl	34,80	1	P	724	319
020947	PV M 6	246,55	100	P	726	303
079678	PV M 8	158,15	100	P	726	303
534960	PVB	70,20	1	P	724	270
562838	PVB A4	230,40	1	S	732	325
542722	PVB zl	85,40	1	P	724	317
533744	PWK 200/200	39,80	1	P	724	270
562837	PWK 200/200 A4	139,75	1	S	732	332
542720	PWK 200/200 zl	51,85	1	P	724	320
549922	Quattric II 10/100/165	17,65	1	Z	415	175
549923	Quattric II 10/100/165 XP10	140,85	1	Z	415	176
549924	Quattric II 10/100/165 XP5	74,05	1	Z	415	176
549925	Quattric II 10/150/215	20,00	1	Z	415	175
544187	Quattric II 10/150/215 XP10	164,90	1	Z	415	176
549926	Quattric II 10/150/215 XP5	85,80	1	Z	415	176
549929	Quattric II 10/200/265	23,80	1	Z	415	175
552133	Quattric II 10/200/265 XP5	102,80	1	Z	415	176
549927	Quattric II 10/250/315	29,90	1	Z	415	175
544224	Quattric II 10/300/365	39,45	1	Z	415	175
549930	Quattric II 10/390/455	44,95	1	Z	415	175
549928	Quattric II 10/50/115	16,45	1	Z	415	175
544222	Quattric II 10/540/600	53,10	1	Z	415	175
549932	Quattric II 12/110/160	19,90	1	Z	415	175
552129	Quattric II 12/110/160 XP10	163,65	1	Z	415	176
549933	Quattric II 12/110/160 XP5	85,35	1	Z	415	176
549936	Quattric II 12/160/210	24,15	1	Z	415	175
544188	Quattric II 12/160/210 XP10	198,90	1	Z	415	176
549937	Quattric II 12/160/210 XP5	103,95	1	Z	415	176
549934	Quattric II 12/210/260	27,60	1	Z	415	175
552130	Quattric II 12/210/260 XP10	225,85	1	Z	415	176
549938	Quattric II 12/210/260 XP5	117,55	1	Z	415	176
549939	Quattric II 12/260/310	37,60	1	Z	415	175
549935	Quattric II 12/400/450	50,00	1	Z	415	175
544213	Quattric II 12/550/600	64,45	1	Z	415	175
549931	Quattric II 12/950/1000	157,35	1	Z	415	175
549941	Quattric II 14/110/160	28,10	1	Z	415	175
544220	Quattric II 14/110/160 XP5	121,70	1	Z	415	176
549944	Quattric II 14/160/210	37,30	1	Z	415	175
544221	Quattric II 14/160/210 XP5	158,30	1	Z	415	176
549942	Quattric II 14/210/260	41,75	1	Z	415	175
549945	Quattric II 14/260/310	43,95	1	Z	415	175
549943	Quattric II 14/400/450	56,75	1	Z	415	175
544223	Quattric II 14/550/600	78,55	1	Z	415	175
549940	Quattric II 14/950/1000	161,10	1	Z	415	175
549946	Quattric II 15/110/160	42,10	1	Z	415	175
549947	Quattric II 15/160/210	42,50	1	Z	415	175
544215	Quattric II 15/210/260	45,10	1	Z	415	175
549950	Quattric II 16/110/160	44,00	1	Z	415	175
549951	Quattric II 16/160/210	47,60	1	Z	415	175
549952	Quattric II 16/210/260	50,55	1	Z	415	175
549953	Quattric II 16/260/310	58,60	1	Z	415	175
549954	Quattric II 16/400/450	65,75	1	Z	415	175
549955	Quattric II 16/550/600	82,15	1	Z	415	175
549948	Quattric II 16/950/1000	181,25	1	Z	415	175
549956	Quattric II 18/200/250	58,60	1	Z	415	175
549957	Quattric II 18/400/450	74,10	1	Z	415	175
549958	Quattric II 20/200/250	67,50	1	Z	415	175
549959	Quattric II 20/400/450	81,50	1	Z	415	176

Art.-Nr.	Bezeichnung	Preis	PE	TZ	PG	Seite
549960	Quattric II 22/200/250	83,40	1	Z	415	176
549961	Quattric II 22/400/450	98,40	1	Z	415	176
549962	Quattric II 24/200/250	100,90	1	Z	415	176
549963	Quattric II 24/400/450	113,60	1	Z	415	176
549964	Quattric II 25/200/250	97,50	1	Z	415	176
549965	Quattric II 25/400/450	126,20	1	Z	415	176
549972	Quattric II 5,5/100/165	13,50	1	Z	415	175
549971	Quattric II 5,5/50/115	12,65	1	Z	415	175
549974	Quattric II 5/100/165	13,40	1	Z	415	175
544214	Quattric II 5/150/215	16,50	1	Z	415	175
549973	Quattric II 5/50/115	12,50	1	Z	415	175
549975	Quattric II 6,5/100/165	16,00	1	Z	415	175
549976	Quattric II 6,5/150/215	23,30	1	Z	415	175
549977	Quattric II 6,5/200/265	26,80	1	Z	415	175
549978	Quattric II 6,5/250/315	28,80	1	Z	415	175
549979	Quattric II 6/100/165	14,20	1	Z	415	175
549980	Quattric II 6/100/165 XP10	117,80	1	Z	415	176
544225	Quattric II 6/100/165 XP5	62,00	1	Z	415	176
549981	Quattric II 6/150/215	17,65	1	Z	415	175
544185	Quattric II 6/150/215 XP10	138,45	1	Z	415	176
549982	Quattric II 6/150/215 XP5	72,65	1	Z	415	176
549985	Quattric II 6/200/265	21,00	1	Z	415	175
552131	Quattric II 6/200/265 XP5	90,90	1	Z	415	176
549986	Quattric II 6/250/315	28,50	1	Z	415	175
549983	Quattric II 6/50/115	12,70	1	Z	415	175
549984	Quattric II 6/50/115 XP5	52,75	1	Z	415	176
549987	Quattric II 7/100/165	16,25	1	Z	415	175
549988	Quattric II 8/100/165	16,45	1	Z	415	175
544216	Quattric II 8/100/165 XP10	133,90	1	Z	415	176
549989	Quattric II 8/100/165 XP5	70,50	1	Z	415	176
549990	Quattric II 8/150/215	18,60	1	Z	415	175
544186	Quattric II 8/150/215 XP10	152,35	1	Z	415	176
549991	Quattric II 8/150/215 XP5	80,40	1	Z	415	176
549994	Quattric II 8/200/265	22,80	1	Z	415	175
552132	Quattric II 8/200/265 XP5	99,10	1	Z	415	176
549992	Quattric II 8/250/315	29,10	1	Z	415	175
549995	Quattric II 8/300/365	38,50	1	Z	415	175
549996	Quattric II 8/400/465	42,60	1	Z	415	175
549993	Quattric II 8/50/115	15,40	1	Z	415	175
553210	Quattric II Set 5 - 12 mm	119,05	1	Z	415	177
079699	RAH M 10	219,65	100	P	726	306
079698	RAH M 8	195,10	100	P	726	306
062420	RA-SDS	47,55	1	Z	590	40
559054	Raufaser Reparaturspachtel	7,45	1	T	325	209
567873	RB 8 x 40 Green S K NV	4,10	1	T	300	203
058194	RC IEC 12	32,70	100	A	800	144
058120	RC IEC 16	35,40	100	A	800	144
058122	RC IEC 20	39,75	100	A	800	144
058198	RC IEC 25	42,10	100	A	800	144
058199	RC IEC 32	61,00	100	A	800	144
058200	RC IEC 40	88,80	100	A	800	144
079194	RC IEC 50	129,05	100	A	800	144
079196	RC IEC 63	184,00	100	A	800	144
079695	RD 1/2“ / M10	479,90	100	P	726	306
537215	RD 1/2“ / M10 lang	1.124,60	100	P	726	306
537213	RD 3/4“ / M12 lang	1.565,80	100	P	726	306
537214	RD 3/4“ / M16 lang	1.637,10	100	P	726	306
079692	RD M10 / M8	207,60	100	P	726	306
079693	RD M12 / M10	238,90	100	P	726	306
504397	RD M12 / M16	521,55	100	P	726	306
504399	RD M16 / M12	744,80	100	P	726	306
538080	RD M16 / M12 lang	1.209,95	100	P	726	306
079694	RD M6 / M8	198,05	100	P	726	306
020936	RD M8 / M6	194,25	100	P	726	306
079413	RDM M 10 / M 8	208,25	100	P	726	307
079414	RDM M 12 / M 10	228,65	100	P	726	307
535973	Red-Box DuoPower	31,85	1	A	190	129
536091	Red-Box DuoPower + Schrauben	37,80	1	A	190	129
040991	Red-Box SX Plus / UX	28,90	1	A	190	129
553872	Regale K	4,80	1	T	300	210
567202	Reinigungs- und Befestigungsset FIS CC	304,35	1	Z	590	52
519527	Reinigungsschlauch mit Druckluft-Pistole	142,30	1	Z	590	58
552058	Reinigungsset FVC AP	93,55	1	Z	490	190
545948	Reparaturspachtel	7,45	1	T	325	209
048222	RG 10 x 75 M6 I	374,60	100	H	500	44
050552	RG 12 x 90 M8 I	601,30	100	H	500	44
050565	RG 12 x 90 M8 I R	1.529,65	100	K	500	44
050553	RG 16 x 90 M10 I	697,20	100	H	500	44
050566	RG 16 x 90 M10 I R	2.509,50	100	K	500	44
050562	RG 18 x 125 M12 I	782,30	100	H	500	44
050567	RG 18 x 125 M12 I R	2.963,25	100	K	500	44
050563	RG 22 x 160 M16 I	1.304,00	100	H	500	44
050568	RG 22 x 160 M16 I R	5.939,05	100	K	500	44
050564	RG 28 x 200 M20 I	1.967,80	100	H	500	44
050569	RG 28 x 200 M20 I R	8.727,25	100	K	500	44
048221	RG 8 x 75 M5 I	316,65	100	H	500	44
562854	RG M 10 x 115 R	854,80	100	K	500	42
535007	RG M10 x 110	214,65	100	H	500	41
535009	RG M10 x 110 R	845,50	100	K	500	42
050257	RG M10 x 130	233,45	100	H	500	41
096217	RG M10 x 130 HCR	4.574,85	100	Y	500	44
050264	RG M10 x 130 R	882,75	100	K	500	42
050280	RG M10 x 165	287,45	100	H	500	41
050294	RG M10 x 165 R	1.092,05	100	K	500	42
050281	RG M10 x 190	326,05	100	H	500	41
050296	RG M10 x 190 R	1.212,95	100	K	500	42
519444	RG M10 x 220 8.8	444,55	100	H	500	42
095703	RG M10 x 250	505,70	100	H	500	41
095701	RG M10 x 250 R	1.649,55	100	K	500	42
095718	RG M10 x 350	761,55	100	H	500	41
095709	RG M10 x 350 R	2.439,15	100	K	500	42
535010	RG M12 x 120	297,50	100	H	500	41
535011	RG M12 x 120 R	1.052,75	100	K	500	42
050258	RG M12 x 160	329,05	100	H	500	41
512247	RG M12 x 160 fvz	398,95	100	H	500	43
096218	RG M12 x 160 HCR	6.374,30	100	Y	500	44
050265	RG M12 x 160 R	1.177,35	100	K	500	43
512248	RG M12 x 180	362,55	100	H	500	41
512249	RG M12 x 180 R	1.292,00	100	K	500	43
050576	RG M12 x 200 R	1.399,15	100	K	500	43
050283	RG M12 x 220	411,15	100	H	500	41
519445	RG M12 x 220 8.8	489,95	100	H	500	42
050297	RG M12 x 220 R	1.542,80	100	K	500	43
050284	RG M12 x 250	468,65	100	H	500	41
553340	RG M12 x 250 fvz	723,45	100	H	500	43
095702	RG M12 x 250 R	1.848,45	100	K	500	43
050285	RG M12 x 300	575,60	100	H	500	41
095705	RG M12 x 300 R	2.228,70	100	K	500	43
095720	RG M12 x 380	879,35	100	H	500	41
095710	RG M12 x 380 R	3.121,20	100	K	500	43
050286	RG M14 x 170	537,50	100	H	500	41
050287	RG M16 x 165	528,15	100	H	500	41
095704	RG M16 x 165 R	1.887,40	100	K	500	43
050259	RG M16 x 190	625,25	100	H	500	41
512250	RG M16 x 190 fvz	765,45	100	H	500	43
096219	RG M16 x 190 HCR	11.836,30	100	Y	500	44
050266	RG M16 x 190 R	2.101,35	100	K	500	43
552124	RG M16 x 200 R	2.253,05	100	K	500	43
050288	RG M16 x 250	727,10	100	H	500	41
050298	RG M16 x 250 R	2.802,00	100	K	500	43
519446	RG M16 x 270 8.8	829,30	100	H	500	42
050289	RG M16 x 300	820,35	100	H	500	41
050299	RG M16 x 300 R	3.236,80	100	K	500	43
095722	RG M16 x 380	1.153,05	100	H	500	41
095712	RG M16 x 380 R	4.410,00	100	K	500	43
095723	RG M16 x 500	1.691,20	100	H	500	41
095713	RG M16 x 500 R	6.225,35	100	K	500	43
512251	RG M20 x 220	1.124,50	100	H	500	41
050260	RG M20 x 260	1.262,85	100	H	500	41
050267	RG M20 x 260 R	5.024,10	100	K	500	43
519447	RG M20 x 290 8.8	1.607,50	100	H	500	42
095707	RG M20 x 350	1.906,30	100	H	500	41
095706	RG M20 x 350 R	7.327,00	100	K	500	43
095725	RG M20 x 500	2.722,95	100	H	500	41
512252	RG M22 x 280	1.848,55	100	H	500	41
519448	RG M24 x 295 8.8	2.207,75	100	H	500	42
050261	RG M24 x 300	2.000,75	100	H	500	41
050268	RG M24 x 300 R	7.868,15	100	K	500	43
095727	RG M24 x 400	3.074,95	100	H	500	41
095715	RG M24 x 400 R	11.777,20	100	K	500	43
095728	RG M24 x 600	4.378,05	100	H	500	41
090720	RG M27 x 340	3.381,75	100	H	500	41
090725	RG M27 x 340 R	13.394,45	100	K	500	43
050262	RG M30 x 380	4.415,00	100	H	500	41
090726	RG M30 x 380 R	17.498,55	100	K	500	43
095730	RG M30 x 500	5.469,50	100	H	500	42
050256	RG M8 x 110	159,10	100	H	500	41
050263	RG M8 x 110 R	540,60	100	K	500	42
095698	RG M8 x 150	224,25	100	H	500	41
519443	RG M8 x 150 8.8	268,20	100	H	500	42
050293	RG M8 x 150 R	762,10	100	K	500	42
078004	RH	5,45	1	T	390	246
080842	RI M 10	560,70	100	H	260	157
080844	RI M 12	722,00	100	H	260	157
080840	RI M 8	433,75	100	H	260	157
540764	RM II LA 16 x 165 fvz	1.270,00	100	H	590	55
552098	RM II Set-R 16 x 185/32 8.8 fvz	1.202,85	100	H	590	55
558916	RM II Set-R M20x190/34 8.8 fvz	2.018,00	100	H	590	55
566981	RM II Set-RK M20x190/34 8.8 fvz	1.785,45	100	H	590	55
547056	Rohrschellen-Set FGRS 15-19	163,95	100	T	305	251
547057	Rohrschellen-Set FGRS 20-24	168,50	100	T	305	251
547058	Rohrschellen-Set FGRS 25-30	173,15	100	T	305	251
547059	Rohrschellen-Set FGRS 32-37	177,70	100	T	305	251
518821	RSB 10	339,45	100	Z	508	40
518820	RSB 10 mini	332,75	100	Z	508	40
518823	RSB 12	369,65	100	Z	508	40
518822	RSB 12 mini	354,10	100	Z	508	40
518825	RSB 16	549,60	100	Z	508	40
518826	RSB 16 E	677,45	100	Z	508	40
518824	RSB 16 mini	527,45	100	Z	508	40
518827	RSB 20	842,25	100	Z	508	40
518828	RSB 20 E/24	974,90	100	Z	508	41
518829	RSB 30	1.523,55	100	Z	508	41
518807	RSB 8	324,80	100	Z	508	40
050110	S 10	20,00	100	A	100	123
050127	S 10 DP	19,40	100	A	100	123
080710	S 10 J 75 S	130,55	100	B	290	117
045487	S 10 K NV	3,40	1	T	300	224
050112	S 12	30,40	100	A	100	123
532657	S 12 K NV	3,45	1	T	300	224
050114	S 14	55,65	100	A	100	123
059179	S 14 H 100 R	123,25	100	A	127	157
059180	S 14 H 135 R	141,75	100	A	127	157
059181	S 14 H 160 R	181,20	100	A	127	157
059182	S 14 H 185 R	222,70	100	A	127	157
052178	S 14 H 230 R	468,40	100	A	127	157
532666	S 14 K NV	3,45	1	T	300	224
052161	S 14 ROE 100	100,45	100	A	260	156

Art.-Nr.	Bezeichnung	Preis	PE	TZ	PG	Seite
052162	S 14 ROE 135	129,55	100	A	260	156
052164	S 14 ROE 185	193,55	100	A	260	156
052160	S 14 ROE 70	84,25	100	A	260	156
050116	S 16	83,10	100	A	100	123
059187	S 16 H 100 R	145,90	100	A	127	156
059188	S 16 H 135 R	150,95	100	A	127	156
059189	S 16 H 160 R	196,55	100	A	127	156
570116	S 16 K NV	3,45	1	T	300	224
050120	S 20	194,40	100	A	100	123
050104	S 4	5,05	100	A	100	123
532667	S 4 K NV	3,40	1	T	300	224
050105	S 5	5,25	100	A	100	123
050124	S 5 DP	5,05	100	A	100	123
532668	S 5 K NV	3,40	1	T	300	224
050106	S 6	7,35	100	A	100	123
050125	S 6 DP	7,15	100	A	100	123
045485	S 6 K NV	3,40	1	T	300	224
050108	S 8	10,65	100	A	100	123
060564	S 8 D 70 WCR	336,95	100	N	715	154
050126	S 8 DP	10,35	100	A	100	123
045486	S 8 K NV	3,40	1	T	300	224
060570	S 8 RD 60 WCR	356,85	100	N	715	154
083630	S 8 RD 80 K SA	4,00	1	T	305	245
060568	S 8 RD 80 WCR	364,90	100	N	715	154
551924	Sauger FVC 35 M	1.183,05	1	Z	490	189
552062	Saugschlauch FVC SH	111,00	1	Z	490	190
090912	SB 8/6 WH K NV	2,80	1	T	300	225
052187	SB 8/7 K	2,85	1	T	300	225
079681	SB M10	17,50	1	P	717	293
079680	SB M8	12,80	1	P	717	293
079705	SBB 35	68,40	100	P	726	305
079706	SBB 45	78,90	100	P	726	305
079707	SBB 55	101,65	100	P	726	305
097807	SBS M10	55,70	1	T	300	50
047726	SBS M12/M16	136,65	1	P	717	293
079685	SBS M8	24,60	1	P	717	293
536669	SBS M8	36,65	1	T	300	50
060016	SCH 1216	50,80	100	A	800	146
068016	SCH 1216 GR	50,80	100	A	800	146
069019	SCH 1619	91,50	100	A	800	146
068019	SCH 1619 GR	91,50	100	A	800	146
060023	SCH 1623	93,30	100	A	800	146
068023	SCH 1623 GR	93,30	100	A	800	146
060032	SCH 2332	150,30	100	A	800	146
068032	SCH 2332 GR	150,30	100	A	800	146
060042	SCH 3242	203,00	100	A	800	146
060012	SCH 812	40,10	100	A	800	146
068012	SCH 812 GR	40,10	100	A	800	146
553875	Schließfächer K	4,80	1	T	300	210
560904	Schraubensicherung	10,85	1	T	325	209
501261	SCN 16	50,20	100	A	800	145
501262	SCN 20	53,85	100	A	800	145
501263	SCN 25	70,80	100	A	800	145
501264	SCN 32	99,40	100	A	800	145
501265	SCN 40	147,75	100	A	800	145
501266	SCN 50	196,40	100	A	800	145
001538	SDS MAX 1/2" VK	49,35	1	Z	590	45
001539	SDS MAX 3/4" VK	51,65	1	Z	590	45
504286	SDS Max Flach 25/400	23,60	1	Z	417	184
546318	SDS Max Flach 25/400	35,95	1	Z	417	184
504287	SDS Max Flach 25/600	34,10	1	Z	417	184
504295	SDS Max Fliese 50/400	51,75	1	Z	417	184
504188	SDS Max II 12/200/340	80,65	1	Z	417	179
504189	SDS Max II 12/400/540	88,05	1	Z	417	179
504192	SDS Max II 14/200/340	88,05	1	Z	417	179
504194	SDS Max II 14/400/540	104,20	1	Z	417	179
504206	SDS Max IV 16/1200/1320	283,40	1	Z	417	179
504198	SDS Max IV 16/200/340	90,40	1	Z	417	179
504199	SDS Max IV 16/400/540	108,25	1	Z	417	179
504200	SDS Max IV 16/800/920	133,30	1	Z	417	179
504213	SDS Max IV 18/1200/1320	316,80	1	Z	417	179
504207	SDS Max IV 18/200/340	91,95	1	Z	417	179
540470	SDS Max IV 18/2500/2620	2.858,15	1	Z	417	179
504208	SDS Max IV 18/400/540	112,55	1	Z	417	179
504209	SDS Max IV 18/800/940	136,75	1	Z	417	179
504223	SDS Max IV 20/1200/1320	320,70	1	Z	417	179
504214	SDS Max IV 20/200/320	96,70	1	Z	417	179
504217	SDS Max IV 20/400/520	115,80	1	Z	417	179
504222	SDS Max IV 20/800/920	148,20	1	Z	417	179
504225	SDS Max IV 22/400/520	120,75	1	Z	417	179
504226	SDS Max IV 22/800/920	156,60	1	Z	417	179
504228	SDS Max IV 24/200/320	105,10	1	Z	417	179
504229	SDS Max IV 24/400/520	122,75	1	Z	417	179
504238	SDS Max IV 25/1200/1320	343,75	1	Z	417	179
504235	SDS Max IV 25/200/320	105,80	1	Z	417	179
098287	SDS Max IV 25/2000/2120	1.599,65	1	Z	417	179
504236	SDS Max IV 25/400/520	123,50	1	Z	417	179
504237	SDS Max IV 25/800/920	187,25	1	Z	417	179
504240	SDS Max IV 28/250/370	128,85	1	Z	417	179
504241	SDS Max IV 28/450/570	139,60	1	Z	417	179
504242	SDS Max IV 28/550/670	176,10	1	Z	417	179
504243	SDS Max IV 28/800/920	217,20	1	Z	417	179
504245	SDS Max IV 30/250/370	128,45	1	Z	417	179
504246	SDS Max IV 30/450/570	144,95	1	Z	417	179
057779	SDS Max IV 30/800/920	223,50	1	Z	417	179
504248	SDS Max IV 32/450/570	153,25	1	Z	417	179
504249	SDS Max IV 32/800/920	234,25	1	Z	417	179
504259	SDS Max IV 35/1200/1320	655,35	1	Z	417	180
040191	SDS Max IV 35/1620/1740	1.405,40	1	Z	417	180
504251	SDS Max IV 35/250/370	147,70	1	Z	417	179
504256	SDS Max IV 35/450/570	173,50	1	Z	417	180
504257	SDS Max IV 35/550/670	208,95	1	Z	417	180
504258	SDS Max IV 35/800/920	283,75	1	Z	417	180
504268	SDS Max IV 38/450/570	212,20	1	Z	417	180
504269	SDS Max IV 40/250/370	208,15	1	Z	417	180
504270	SDS Max IV 40/450/570	246,05	1	Z	417	180
504271	SDS Max IV 40/800/920	318,70	1	Z	417	180
546319	SDS Max Spat 50/380	53,90	1	Z	417	184
504288	SDS Max Spat 50/400	43,55	1	Z	417	184
546317	SDS Max Spitz 400	35,95	1	Z	417	184
504282	SDS Max Spitz 400	23,60	1	Z	417	184
504283	SDS Max Spitz 600	34,10	1	Z	417	184
001253	SDS Max Stocker 45/240	218,60	1	Z	490	60
001537	SDS PLUS 1/2" VK	28,65	1	Z	590	45
504278	SDS Plus Flach 20/250	14,85	1	Z	417	184
546315	SDS Plus Flach 20/250	21,35	1	Z	417	184
531437	SDS Plus I M-Fliese 40/250	34,10	1	Z	417	184
531792	SDS Plus II 10/100/160	9,55	1	Z	415	177
531864	SDS Plus II 10/100/160 XP10	85,70	1	Z	415	179
531793	SDS Plus II 10/150/210	11,60	1	Z	415	177
531865	SDS Plus II 10/150/210 XP10	104,40	1	Z	415	179
531794	SDS Plus II 10/200/260	13,65	1	Z	415	177
531795	SDS Plus II 10/250/310	16,00	1	Z	415	177
531796	SDS Plus II 10/290/350	21,60	1	Z	415	177
531797	SDS Plus II 10/390/450	24,55	1	Z	415	177
531791	SDS Plus II 10/50/110	9,40	1	Z	415	177
531798	SDS Plus II 10/540/600	37,85	1	Z	415	178
531799	SDS Plus II 10/740/800	56,30	1	Z	415	178
531800	SDS Plus II 10/940/1000	76,00	1	Z	415	178
531801	SDS Plus II 11/100/160	10,60	1	Z	415	178
531802	SDS Plus II 11/260/310	21,55	1	Z	415	178
531803	SDS Plus II 12/110/160	10,65	1	Z	415	178
531868	SDS Plus II 12/110/160 XP10	95,80	1	Z	415	179
531804	SDS Plus II 12/160/210	12,75	1	Z	415	178
531869	SDS Plus II 12/160/210 XP10	114,60	1	Z	415	179
531805	SDS Plus II 12/210/260	15,45	1	Z	415	178
531870	SDS Plus II 12/210/260 XP10	138,30	1	Z	415	179
531806	SDS Plus II 12/260/310	20,20	1	Z	415	178
531807	SDS Plus II 12/310/360	25,25	1	Z	415	178
531808	SDS Plus II 12/400/450	27,70	1	Z	415	178
531809	SDS Plus II 12/550/600	39,60	1	Z	415	178
531810	SDS Plus II 12/950/1000	85,20	1	Z	415	178
531811	SDS Plus II 13/100/160	14,55	1	Z	415	178
531812	SDS Plus II 13/160/210	16,50	1	Z	415	178
531813	SDS Plus II 13/210/260	18,70	1	Z	415	178
531814	SDS Plus II 13/260/310	20,50	1	Z	415	178
531815	SDS Plus II 14/110/160	15,40	1	Z	415	178
531816	SDS Plus II 14/160/210	17,25	1	Z	415	178
531817	SDS Plus II 14/210/260	19,35	1	Z	415	178
531818	SDS Plus II 14/260/310	20,60	1	Z	415	178
531819	SDS Plus II 14/400/450	31,00	1	Z	415	178
531820	SDS Plus II 14/550/600	45,90	1	Z	415	178
531821	SDS Plus II 14/950/1000	101,05	1	Z	415	178
531822	SDS Plus II 15/110/160	18,15	1	Z	415	178
531823	SDS Plus II 15/160/210	20,25	1	Z	415	178
531824	SDS Plus II 15/210/260	21,25	1	Z	415	178
531826	SDS Plus II 16/110/160	19,35	1	Z	415	178
531827	SDS Plus II 16/160/210	21,60	1	Z	415	178
531828	SDS Plus II 16/210/260	26,35	1	Z	415	178
531829	SDS Plus II 16/260/310	28,45	1	Z	415	178
531830	SDS Plus II 16/400/450	43,00	1	Z	415	178
531831	SDS Plus II 16/550/600	47,80	1	Z	415	178
531832	SDS Plus II 16/750/800	66,45	1	Z	415	178
531833	SDS Plus II 16/950/1000	117,25	1	Z	415	178
531836	SDS Plus II 18/150/200	35,35	1	Z	415	178
531837	SDS Plus II 18/250/300	43,65	1	Z	415	178
531838	SDS Plus II 18/400/450	48,35	1	Z	415	178
531839	SDS Plus II 18/550/600	70,25	1	Z	415	178
531840	SDS Plus II 18/950/1000	139,00	1	Z	415	178
531843	SDS Plus II 20/150/200	45,50	1	Z	415	178
531844	SDS Plus II 20/250/300	51,35	1	Z	415	178
531845	SDS Plus II 20/400/450	54,85	1	Z	415	178
531846	SDS Plus II 20/550/600	72,75	1	Z	415	178
531847	SDS Plus II 20/950/1000	155,20	1	Z	415	178
531849	SDS Plus II 22/200/250	55,60	1	Z	415	178
531850	SDS Plus II 22/400/450	80,90	1	Z	415	178
531851	SDS Plus II 22/550/600	103,35	1	Z	415	178
531852	SDS Plus II 22/950/1000	159,05	1	Z	415	178
531853	SDS Plus II 24/200/250	73,80	1	Z	415	178
531854	SDS Plus II 24/400/450	87,50	1	Z	415	178
531855	SDS Plus II 25/200/250	78,15	1	Z	415	178
531856	SDS Plus II 25/400/450	101,00	1	Z	415	178
531857	SDS Plus II 25/550/600	131,45	1	Z	415	178
531858	SDS Plus II 26/200/250	82,65	1	Z	415	178
531859	SDS Plus II 26/400/450	103,55	1	Z	415	178
531754	SDS Plus II 4/100/160	6,40	1	Z	415	177
531753	SDS Plus II 4/50/110	5,80	1	Z	415	177
531761	SDS Plus II 5,5/100/160	6,55	1	Z	415	177
531762	SDS Plus II 5,5/150/210	9,30	1	Z	415	177
531763	SDS Plus II 5,5/250/310	15,65	1	Z	415	177
531756	SDS Plus II 5/100/160	6,45	1	Z	415	177
531757	SDS Plus II 5/150/210	8,75	1	Z	415	177
531759	SDS Plus II 5/250/310	14,40	1	Z	415	177
531755	SDS Plus II 5/50/110	5,85	1	Z	415	177
531771	SDS Plus II 6,5/100/160	7,90	1	Z	415	177
531772	SDS Plus II 6,5/150/210	9,95	1	Z	415	177
531773	SDS Plus II 6,5/200/260	13,00	1	Z	415	177
531774	SDS Plus II 6,5/250/310	15,70	1	Z	415	177
531770	SDS Plus II 6,5/50/110	7,30	1	Z	415	177
531766	SDS Plus II 6/100/160	6,60	1	Z	415	177
531861	SDS Plus II 6/100/160 XP10	59,05	1	Z	415	179
531767	SDS Plus II 6/150/210	9,60	1	Z	415	177
531768	SDS Plus II 6/200/260	11,90	1	Z	415	177
531769	SDS Plus II 6/250/310	17,45	1	Z	415	177

Art.-Nr.	Bezeichnung	Preis	PE	TZ	PG	Seite
531765	SDS Plus II 6/50/110	5,90	1	Z	415	177
531860	SDS Plus II 6/50/110 XP10	52,50	1	Z	415	179
531776	SDS Plus II 7/100/160	7,95	1	Z	415	177
531777	SDS Plus II 7/150/210	9,75	1	Z	415	177
531775	SDS Plus II 7/50/110	7,45	1	Z	415	177
531780	SDS Plus II 8/100/160	8,05	1	Z	415	177
531862	SDS Plus II 8/100/160 XP10	72,80	1	Z	415	179
531781	SDS Plus II 8/150/210	9,85	1	Z	415	177
531782	SDS Plus II 8/200/260	10,95	1	Z	415	177
531783	SDS Plus II 8/250/310	15,80	1	Z	415	177
531784	SDS Plus II 8/340/400	21,15	1	Z	415	177
531785	SDS Plus II 8/400/460	22,05	1	Z	415	177
531779	SDS Plus II 8/50/110	7,55	1	Z	415	177
531786	SDS Plus II 8/540/600	36,00	1	Z	415	177
531790	SDS Plus II 9,5/100/160	9,50	1	Z	415	177
531788	SDS Plus II 9/100/160	9,30	1	Z	415	177
531789	SDS Plus II 9/150/210	11,50	1	Z	415	177
504279	SDS Plus Spat 40/250	28,15	1	Z	417	184
546316	SDS Plus Spat 40/250	33,25	1	Z	417	184
504277	SDS Plus Spitz 250	14,85	1	Z	417	184
546314	SDS Plus Spitz 250	21,35	1	Z	417	184
530332	SDS-Aufnahme M8	63,90	1	Z	590	52
560902	Sekundenkleber	11,15	1	T	325	209
553411	Set FGC 100 (EU)	1.385,60	1	Z	490	100
560040	Set FGW 90F (EU)	1.236,00	1	Z	490	102
532780	Setzwerkzeug FH II-I M6/M10	262,10	100	Z	290	87
532781	Setzwerkzeug FH II-I M8/M12	262,10	100	Z	290	87
522517	Setzwerkzeug FPX M6 I	294,95	100	Z	190	105
522518	Setzwerkzeug FPX M8 - M12 I	294,95	100	Z	190	105
557874	Setzwerkzeug SC-ST 10	156,40	1	Z	290	98
557872	Setzwerkzeug SC-ST 8	156,40	1	Z	290	98
538665	SF Clix 31	24,10	1	P	724	265
504358	SF L 124	77,30	1	P	724	275
538126	SF L 124 fvz	76,55	1	P	724	313
504355	SF L 41	23,75	1	P	724	275
504522	SF L 41 A4	157,70	1	S	732	324
517421	SF L 41 fvz	28,85	1	P	724	313
504357	SF L 82	52,90	1	P	724	275
538125	SF L 82 fvz	53,80	1	P	724	313
048151	SF plus ES 10	46,10	100	A	800	142
048152	SF plus ES 18	53,45	100	A	800	142
058183	SF plus ES 28	62,75	100	A	800	142
048172	SF plus KB 16	169,00	100	A	800	143
048171	SF plus KB 8	95,45	100	A	800	143
058157	SF plus LS 20/40	59,40	100	A	800	142
058155	SF plus LS 3/13	34,00	100	A	800	142
058156	SF plus LS 8/28	47,05	100	A	800	142
048181	SF plus MS	45,85	100	A	800	144
048190	SF plus RC IEC 12	47,40	100	A	800	144
048191	SF plus RC IEC 16	49,45	100	A	800	144
048193	SF plus RC IEC 20	54,55	100	A	800	144
048197	SF plus RC IEC 25	67,40	100	A	800	144
048198	SF plus RC IEC 32	119,60	100	A	800	144
048199	SF plus RC IEC 40	168,30	100	A	800	144
058178	SF plus SD 30	21,50	100	A	800	142
058179	SF plus SD 40	23,30	100	A	800	142
058184	SF plus ZS 10	36,50	100	A	800	142
048161	SF plus ZS 18	66,70	100	A	800	142
048162	SF plus ZS 28	85,75	100	A	800	142
049884	SGS 110 - 130 W2 E	3,55	1	T	305	243
049878	SGS 12 - 20 W2 K	4,55	1	T	305	243
049879	SGS 20 - 32 W2 K	4,80	1	T	305	243
049880	SGS 32 - 50 W2 E	3,60	1	T	305	243
049881	SGS 50 - 70 W2 E	2,85	1	T	305	243
049882	SGS 70 - 90 W2 E	2,95	1	T	305	243
049877	SGS 8 - 12 W2 K	4,50	1	T	305	243
045518	SGS 9 W2 10 - 16	100,45	100	P	702	260
045530	SGS 9 W2 100 - 120	218,80	100	P	702	260
045531	SGS 9 W2 110 - 130	319,65	100	P	702	260
045519	SGS 9 W2 12 - 20	104,35	100	P	702	260
045532	SGS 9 W2 120 - 140	323,90	100	P	702	260
045520	SGS 9 W2 16 - 27	110,10	100	P	702	260
045521	SGS 9 W2 20 - 32	111,55	100	P	702	260
045522	SGS 9 W2 25 - 40	117,15	100	P	702	260
045523	SGS 9 W2 32 - 50	123,60	100	P	702	260
045524	SGS 9 W2 40 - 60	129,35	100	P	702	260
045525	SGS 9 W2 50 - 70	148,45	100	P	702	260
045526	SGS 9 W2 60 - 80	162,20	100	P	702	260
045527	SGS 9 W2 70 - 90	181,35	100	P	702	260
045517	SGS 9 W2 8 - 12	99,15	100	P	702	260
045528	SGS 9 W2 80 - 100	189,40	100	P	702	260
045529	SGS 9 W2 90 - 110	201,30	100	P	702	260
049883	SGS 90 - 110 W2 E	3,15	1	T	305	243
078008	SH	12,55	1	T	390	246
058139	SHA 15	215,55	100	A	800	143
058140	SHA 30	365,55	100	A	800	143
058142	SHA KP	24,30	100	A	800	143
544933	SHA M 15	179,35	100	F	800	143
544934	SHA M 30	235,40	100	F	800	143
544935	SHA M 70	1.699,80	100	F	800	143
058141	SHA MS	24,30	100	A	800	143
080415	Sicherheitsschraube 10,0 x 140 6-kt.	229,40	100	H	127	132
080412	Sicherheitsschraube 10,0 x 95 6-kt.	174,45	100	H	127	132
089172	Sicherheitsschraube 7,0 x 107 T	68,00	100	H	127	132
089178	Sicherheitsschraube 7,0 x 167 T	113,00	100	H	127	132
080404	Sicherheitsschraube 7,0 x 67 6-kt.	58,95	100	H	127	132
570383	Sicherheitsschraube 7,0 x 67 T R	261,80	100	K	127	132
080405	Sicherheitsschraube 7,0 x 87 6-kt.	62,90	100	H	127	132
089170	Sicherheitsschraube 7,0 x 87 T	59,65	100	H	127	132
570966	Sicherheitsschraube 7,0 x 89 FUS R	343,75	100	K	127	132
001536	SK SW 8 1/2" VK	25,45	1	Z	590	45
079416	SKS 10 x 20	40,10	100	P	726	304
537681	SKS 10 x 25 fvz	60,80	100	P	726	317
079417	SKS 10 x 30	44,35	100	P	726	304
559704	SKS 10 x 30 A4	152,65	100	S	732	331
079721	SKS 10 x 55	81,60	100	P	726	304
535537	SKS 10 x 65	94,60	100	P	726	304
505552	SKS 10 x 85	144,90	100	P	726	304
535538	SKS 12 x 25	61,20	100	P	726	304
537680	SKS 12 x 25 fvz	78,15	100	P	726	317
559705	SKS 12 x 30 A4	229,65	100	S	732	331
077611	SKS 12 x 55	110,20	100	P	726	304
535539	SKS 12 x 65	129,40	100	P	726	304
505553	SKS 12 x 85	176,95	100	P	726	304
079711	SKS 6 x 20	22,80	100	P	726	303
079827	SKS 8 x 100	71,50	100	P	726	304
079415	SKS 8 x 16	33,45	100	P	726	303
079713	SKS 8 x 30	33,95	100	P	726	303
079714	SKS 8 x 45	36,75	100	P	726	304
079715	SKS 8 x 55	46,25	100	P	726	304
050527	SL M 10 N R	2.063,85	100	K	290	90
050556	SL M 16	1.918,60	100	H	290	89
050557	SL M 20	2.965,35	100	H	290	89
050558	SL M 24	4.755,70	100	H	290	89
050526	SL M 8 N R	1.309,40	100	K	290	90
536606	Sortiment CTS 5	13,95	1	Z	490	182
536607	Sortiment CTS 8	19,20	1	Z	490	182
091424	SPBE K	4,65	1	T	305	245
537211	SPS M10	648,90	100	P	726	303
064090	SPS M12	694,90	100	P	726	290
048154	SS-TKL M10/M12	596,20	100	P	726	299
566855	SS-TKLS M10	476,95	100	P	726	299
564399	SS-TKLS M10 A4/AISI316	18,80	1	S	732	326
566856	SS-TKLS M12	566,45	100	P	726	299
566857	SS-TKLS M16	736,25	100	P	726	299
553412	Standardmagazin FGC 100-M26	131,00	1	Z	490	101
553417	Standardnagel DFN 17	18,95	100	Z	490	101
553418	Standardnagel DFN 20	19,05	100	Z	490	101
553419	Standardnagel DFN 22	19,15	100	Z	490	101
553420	Standardnagel DFN 25	19,25	100	Z	490	101
553421	Standardnagel DFN 30	19,40	100	Z	490	101
553423	Standardnagel DFN 35	19,60	100	Z	490	101
553424	Standardnagel DFN 40	19,70	100	Z	490	101
553928	Stecknuss Bitaufnahme 1/4"	5.938,25	100	Z	290	100
538577	Stecknuss SW10	1.556,30	100	Z	290	100
538578	Stecknuss SW13	1.166,35	100	Z	290	100
538579	Stecknuss SW15	1.224,20	100	Z	290	100
538580	Stecknuss SW17	1.245,50	100	Z	290	100
538581	Stecknuss SW21	1.460,70	100	Z	290	100
553929	Stecknuss TX50	2.522,45	100	Z	290	100
090486	STS 10 x 100 + UX K	4,50	1	T	305	244
065153	STS 10 x 100 A2	436,45	100	S	732	328
090488	STS 10 x 140 + UX K	5,05	1	T	305	244
083798	STS 10 x 180 + UX K	5,85	1	T	305	244
090482	STS 8 x 100 + UX K	3,80	1	T	305	244
077643	STS 8 x 100 A2	268,10	100	S	732	328
090483	STS 8 x 120 + UX K	4,05	1	T	305	244
090484	STS 8 x 140 + UX K	4,35	1	T	305	244
083650	STS 8 x 180 + UX K	5,05	1	T	305	244
090000	STS 8 x 80 + UX BG	12,55	1	T	305	244
090481	STS 8 x 80 + UX K	3,65	1	T	305	244
065132	STS 8 x 80 A2	191,80	100	S	732	328
077708	STST 10 x 100	52,70	100	H	726	302
077709	STST 10 x 120	79,00	100	H	726	302
077711	STST 10 x 140	88,65	100	H	726	302
077712	STST 10 x 180	125,15	100	H	726	302
077689	STST 10 x 60	44,20	100	H	726	302
077707	STST 10 x 80	49,10	100	H	726	302
535541	STST 12 x 100	79,35	100	H	726	302
535542	STST 12 x 160	131,65	100	H	726	302
504400	STST 6 x 60	25,95	100	H	726	302
077714	STST 6 x 80	26,55	100	H	726	302
079783	STST 8 x 100	28,65	100	H	726	302
079784	STST 8 x 120	34,35	100	H	726	302
079785	STST 8 x 140	48,40	100	H	726	302
079786	STST 8 x 180	65,05	100	H	726	302
079780	STST 8 x 50	17,45	100	H	726	302
079781	STST 8 x 60	20,55	100	H	726	302
079782	STST 8 x 80	24,55	100	H	726	302
538641	SV 31	2,35	1	P	724	264
568010	SX Plus 10 x 50	20,25	100	A	105	122
567824	SX Plus 10 x 50 K	3,45	1	T	300	224
567840	SX Plus 10 x 50 RH K	3,35	1	T	300	225
567841	SX Plus 10 x 50 RH N K	3,70	1	T	300	225
567828	SX Plus 10 x 50 S K	3,45	1	T	300	225
568110	SX Plus 10 x 80	35,70	100	A	105	122
567854	SX Plus 10 x 80 K	3,45	1	T	300	224
568012	SX Plus 12 x 60	30,60	100	A	105	122
567825	SX Plus 12 x 60 K	3,45	1	T	300	224
567829	SX Plus 12 x 60 S K	3,45	1	T	300	225
568014	SX Plus 14 x 70	56,50	100	A	105	122
567855	SX Plus 14 x 70 K	3,45	1	T	300	224
567830	SX Plus 14 x 70 S K	3,45	1	T	300	225
568004	SX Plus 4 x 20	5,10	100	A	105	122
567820	SX Plus 4 x 20 K	3,45	1	T	300	224
568005	SX Plus 5 x 25	5,30	100	A	105	122
567821	SX Plus 5 x 25 K	3,45	1	T	300	224

Art.-Nr.	Bezeichnung	Preis	PE	TZ	PG	Seite
567826	SX Plus 5 x 25 S K	3,45	1	T	300	225
568006	SX Plus 6 x 30	7,40	100	A	105	122
567921	SX Plus 6 x 30 Dose	15,95	1	Z	190	130
567822	SX Plus 6 x 30 K	3,45	1	T	300	224
567834	SX Plus 6 x 30 RH N K	3,70	1	T	300	225
568206	SX Plus 6 x 30 S	23,90	100	N	105	123
567827	SX Plus 6 x 30 S K	3,45	1	T	300	225
567935	SX Plus 6 x 30 S PH TX	23,90	100	N	105	123
567835	SX Plus 6 x 30 WH K	3,15	1	T	300	225
568106	SX Plus 6 x 50	12,30	100	A	105	122
567856	SX Plus 6 x 50 K	3,45	1	T	300	224
568008	SX Plus 8 x 40	10,75	100	A	105	122
567920	SX Plus 8 x 40 Dose	10,00	1	Z	190	130
567823	SX Plus 8 x 40 K	3,45	1	T	300	224
568208	SX Plus 8 x 40 S	34,95	100	N	105	123
568122	SX Plus 8 x 40 S K	3,40	1	T	300	225
568108	SX Plus 8 x 65	19,05	100	A	105	122
567857	SX Plus 8 x 65 K	3,45	1	T	300	224
567811	SX Plus Green 10 x 50	20,25	100	A	105	207
567866	SX Plus Green 10 x 50 K	3,45	1	T	300	206
567867	SX Plus Green 10 x 50 S K	3,45	1	T	300	206
567812	SX Plus Green 12 x 60	30,60	100	A	105	207
567868	SX Plus Green 12 x 60 K	3,45	1	T	300	206
567869	SX Plus Green 12 x 60 S K	3,45	1	T	300	206
567806	SX Plus Green 5 x 25	5,30	100	A	105	207
567858	SX Plus Green 5 x 25 K	3,45	1	T	300	206
567859	SX Plus Green 5 x 25 S K	3,45	1	T	300	206
567807	SX Plus Green 6 x 30	7,40	100	A	105	207
567860	SX Plus Green 6 x 30 K	3,45	1	T	300	206
567870	SX Plus Green 6 x 30 RH K	3,70	1	T	300	206
567813	SX Plus Green 6 x 30 S	23,90	100	N	105	207
567861	SX Plus Green 6 x 30 S K	3,45	1	T	300	206
567871	SX Plus Green 6 x 30 WH K	3,15	1	T	300	206
567808	SX Plus Green 6 x 50	12,30	100	A	105	207
567862	SX Plus Green 6 x 50 K	3,45	1	T	300	206
567809	SX Plus Green 8 x 40	10,75	100	A	105	207
567863	SX Plus Green 8 x 40 K	3,45	1	T	300	206
567814	SX Plus Green 8 x 40 S	34,95	100	N	105	207
567864	SX Plus Green 8 x 40 S K	3,45	1	T	300	206
567810	SX Plus Green 8 x 65	19,05	100	A	105	207
567865	SX Plus Green 8 x 65 K	3,45	1	T	300	206
046331	SXR 10 x 100 FUS	141,15	100	B	127	112
046342	SXR 10 x 100 FUS R	436,10	100	C	127	112
503784	SXR 10 x 100 SS K NV	5,10	1	T	300	228
046264	SXR 10 x 100 T	134,20	100	B	127	111
503780	SXR 10 x 100 T K NV	5,10	1	T	300	227
046274	SXR 10 x 100 T R	417,55	100	C	127	111
045483	SXR 10 x 100 WH K NV	5,25	1	T	300	228
046332	SXR 10 x 120 FUS	159,00	100	B	127	112
046343	SXR 10 x 120 FUS R	512,40	100	C	127	112
532678	SXR 10 x 120 SS K NV	5,20	1	T	300	228
046265	SXR 10 x 120 T	150,35	100	B	127	111
503781	SXR 10 x 120 T K NV	5,20	1	T	300	227
046278	SXR 10 x 120 T R	488,55	100	C	127	111
046333	SXR 10 x 140 FUS	182,10	100	B	127	112
046344	SXR 10 x 140 FUS R	600,25	100	C	127	112
532679	SXR 10 x 140 SS K NV	5,90	1	T	300	228
046266	SXR 10 x 140 T	172,85	100	B	127	111
503782	SXR 10 x 140 T K NV	6,30	1	T	300	227
046279	SXR 10 x 140 T R	573,35	100	C	127	111
046334	SXR 10 x 160 FUS	245,10	100	B	127	112
046345	SXR 10 x 160 FUS R	787,95	100	C	127	112
046267	SXR 10 x 160 T	231,95	100	B	127	111
046283	SXR 10 x 160 T R	751,05	100	C	127	111
046335	SXR 10 x 180 FUS	337,45	100	B	127	112
046361	SXR 10 x 180 FUS R	988,10	100	C	127	112
046268	SXR 10 x 180 T	319,00	100	B	127	111
046285	SXR 10 x 180 T R	940,35	100	C	127	111
046336	SXR 10 x 200 FUS	469,70	100	B	127	112
046362	SXR 10 x 200 FUS R	1.225,90	100	C	127	112
046269	SXR 10 x 200 T	444,50	100	B	127	111
046286	SXR 10 x 200 T R	1.167,15	100	C	127	111
046337	SXR 10 x 230 FUS	581,10	100	B	127	112
046270	SXR 10 x 230 T	552,55	100	B	127	111
046338	SXR 10 x 260 FUS	724,20	100	B	127	112
046271	SXR 10 x 260 T	686,15	100	B	127	111
502456	SXR 10 x 52 FUS	111,90	100	B	127	112
046329	SXR 10 x 60 FUS	115,20	100	B	127	112
046339	SXR 10 x 60 FUS R	339,85	100	C	127	112
532681	SXR 10 x 60 SS K NV	4,35	1	T	300	228
046330	SXR 10 x 80 FUS	128,50	100	B	127	112
046340	SXR 10 x 80 FUS R	376,30	100	C	127	112
503783	SXR 10 x 80 SS K NV	4,40	1	T	300	228
046263	SXR 10 x 80 T	122,20	100	B	127	111
046272	SXR 10 x 80 T R	361,85	100	C	127	111
503417	SXR 6 x 50 Z K NV	3,95	1	T	300	227
503230	SXR 6 x 60	19,05	100	A	127	113
507599	SXR 6 x 60 WT LS	43,30	100	B	127	229
503233	SXR 6 x 60 Z	44,90	100	B	127	112
094640	SXR 6 x 60 Z K NV	3,95	1	T	300	227
506198	SXR 8 x 100	45,35	100	A	127	113
503001	SXR 8 x 100 T	104,55	100	B	127	111
503413	SXR 8 x 100 Z K NV	4,95	1	T	300	227
506199	SXR 8 x 120	71,40	100	A	127	113
503002	SXR 8 x 120 T	125,70	100	B	127	111
503415	SXR 8 x 120 Z K NV	4,95	1	T	300	227
506194	SXR 8 x 60	25,00	100	A	127	113
532741	SXR 8 x 60 K NV	3,15	1	T	300	227
502999	SXR 8 x 60 T	65,60	100	B	127	111
563088	SXR 8 x 60 WH K	2,65	1	T	300	228
507600	SXR 8 x 60 WT LS	55,60	100	B	127	229
094641	SXR 8 x 60 Z K NV	3,95	1	T	300	227
506196	SXR 8 x 80	29,00	100	A	127	113
503000	SXR 8 x 80 T	82,25	100	B	127	111
563089	SXR 8 x 80 WH K	3,15	1	T	300	228
507601	SXR 8 x 80 WT LS	65,30	100	B	127	229
094642	SXR 8 x 80 Z K NV	3,95	1	T	300	227
522720	SXRL 10 x 100 FUS	141,15	100	B	127	109
536185	SXRL 10 x 100 FUS K NV	5,30	1	T	300	230
522731	SXRL 10 x 100 FUS R	436,10	100	C	127	110
522699	SXRL 10 x 100 T	134,20	100	B	127	107
536191	SXRL 10 x 100 T K NV	5,30	1	T	300	229
522710	SXRL 10 x 100 T R	417,55	100	C	127	108
522721	SXRL 10 x 120 FUS	159,00	100	B	127	109
536186	SXRL 10 x 120 FUS K NV	6,00	1	T	300	230
522732	SXRL 10 x 120 FUS R	512,40	100	C	127	110
522700	SXRL 10 x 120 T	150,35	100	B	127	108
536192	SXRL 10 x 120 T K NV	6,00	1	T	300	229
522711	SXRL 10 x 120 T R	488,55	100	C	127	108
522723	SXRL 10 x 140 FUS	182,10	100	B	127	109
536187	SXRL 10 x 140 FUS K NV	6,75	1	T	300	230
522733	SXRL 10 x 140 FUS R	600,25	100	C	127	110
522701	SXRL 10 x 140 T	172,85	100	B	127	108
536193	SXRL 10 x 140 T K NV	6,75	1	T	300	229
522712	SXRL 10 x 140 T R	573,35	100	C	127	108
522724	SXRL 10 x 160 FUS	245,10	100	B	127	109
536188	SXRL 10 x 160 FUS K NV	8,55	1	T	300	230
522734	SXRL 10 x 160 FUS R	787,95	100	C	127	110
522703	SXRL 10 x 160 T	231,95	100	B	127	108
536194	SXRL 10 x 160 T K NV	8,55	1	T	300	229
522713	SXRL 10 x 160 T R	751,05	100	C	127	108
522725	SXRL 10 x 180 FUS	337,45	100	B	127	109
522735	SXRL 10 x 180 FUS R	988,10	100	C	127	110
522704	SXRL 10 x 180 T	319,00	100	B	127	108
522714	SXRL 10 x 180 T R	940,35	100	C	127	109
522726	SXRL 10 x 200 FUS	469,70	100	B	127	109
522736	SXRL 10 x 200 FUS R	1.225,90	100	C	127	110
522705	SXRL 10 x 200 T	444,50	100	B	127	108
522715	SXRL 10 x 200 T R	1.167,15	100	C	127	109
522727	SXRL 10 x 230 FUS	581,10	100	B	127	109
522737	SXRL 10 x 230 FUS R	1.476,40	100	C	127	110
522706	SXRL 10 x 230 T	552,55	100	B	127	108
522716	SXRL 10 x 230 T R	1.434,60	100	C	127	109
522728	SXRL 10 x 260 FUS	724,20	100	B	127	109
522738	SXRL 10 x 260 FUS R	1.974,70	100	C	127	110
522707	SXRL 10 x 260 T	686,15	100	B	127	108
522717	SXRL 10 x 260 T R	1.895,45	100	C	127	109
522729	SXRL 10 x 290 FUS	893,35	100	B	127	109
522708	SXRL 10 x 290 T	844,45	100	B	127	108
522718	SXRL 10 x 290 T R	2.303,25	100	C	127	109
546506	SXRL 10 x 60 FUS	115,20	100	B	127	109
546507	SXRL 10 x 60 FUS R	339,85	100	C	127	110
546477	SXRL 10 x 60 T	110,20	100	B	127	107
546505	SXRL 10 x 60 T R	326,80	100	C	127	108
522719	SXRL 10 x 80 FUS	128,50	100	B	127	109
536183	SXRL 10 x 80 FUS K NV	5,05	1	T	300	230
522730	SXRL 10 x 80 FUS R	376,30	100	C	127	110
522698	SXRL 10 x 80 T	122,20	100	B	127	107
536190	SXRL 10 x 80 T K NV	5,05	1	T	300	229
522709	SXRL 10 x 80 T R	361,85	100	C	127	108
530947	SXRL 14 x 100 FUS	302,95	100	B	127	109
530956	SXRL 14 x 100 FUS R	1.022,90	100	C	127	110
530921	SXRL 14 x 100 T	288,50	100	B	127	108
530933	SXRL 14 x 100 T R	974,15	100	C	127	109
530948	SXRL 14 x 120 FUS	339,80	100	B	127	109
530922	SXRL 14 x 120 T	323,75	100	B	127	108
530949	SXRL 14 x 140 FUS	375,50	100	B	127	109
530958	SXRL 14 x 140 FUS R	1.183,45	100	C	127	110
530923	SXRL 14 x 140 T	359,35	100	B	127	108
530935	SXRL 14 x 140 T R	1.127,05	100	C	127	109
530950	SXRL 14 x 160 FUS	469,10	100	B	127	109
530924	SXRL 14 x 160 T	446,85	100	B	127	108
530951	SXRL 14 x 180 FUS	647,90	100	B	127	109
530960	SXRL 14 x 180 FUS R	1.742,10	100	C	127	110
530925	SXRL 14 x 180 T	622,00	100	B	127	108
530937	SXRL 14 x 180 T R	1.659,10	100	C	127	109
530952	SXRL 14 x 200 FUS	863,10	100	B	127	109
530926	SXRL 14 x 200 T	829,70	100	B	127	108
530953	SXRL 14 x 230 FUS	1.039,40	100	B	127	110
530927	SXRL 14 x 230 T	997,45	100	B	127	108
530954	SXRL 14 x 260 FUS	1.195,30	100	B	127	110
530928	SXRL 14 x 260 T	1.145,55	100	B	127	108
530929	SXRL 14 x 300 T	1.339,10	100	B	127	108
530930	SXRL 14 x 330 T	1.593,65	100	B	127	108
530931	SXRL 14 x 360 T	1.874,75	100	B	127	108
530946	SXRL 14 x 80 FUS	264,50	100	B	127	109
540881	SXRL 8 x 100	45,35	100	A	127	110
540130	SXRL 8 x 100 FUS	109,80	100	B	127	109
544548	SXRL 8 x 100 FUS K NV	5,30	1	T	300	230
540137	SXRL 8 x 100 FUS R	363,70	100	C	127	110
540115	SXRL 8 x 100 T	104,55	100	B	127	107
544551	SXRL 8 x 100 T K NV	5,30	1	T	300	229
540123	SXRL 8 x 100 T R	347,30	100	C	127	108
540882	SXRL 8 x 120	71,40	100	A	127	110
540131	SXRL 8 x 120 FUS	132,10	100	B	127	109
544549	SXRL 8 x 120 FUS K NV	5,80	1	T	300	230
540116	SXRL 8 x 120 T	125,70	100	B	127	107
544552	SXRL 8 x 120 T K NV	5,80	1	T	300	229
540124	SXRL 8 x 120 T R	404,20	100	C	127	108
540133	SXRL 8 x 140 FUS	158,10	100	B	127	109
540117	SXRL 8 x 140 T	151,00	100	B	127	107
540125	SXRL 8 x 140 T R	482,10	100	C	127	108
540134	SXRL 8 x 160 FUS	201,75	100	B	127	109

Art.-Nr.	Bezeichnung	Preis	PE	TZ	PG	Seite
540118	SXRL 8 x 160 T	191,15	100	B	127	107
540126	SXRL 8 x 160 T R	611,20	100	C	127	108
540879	SXRL 8 x 60	25,00	100	A	127	110
540127	SXRL 8 x 60 FUS	68,35	100	B	127	109
540135	SXRL 8 x 60 FUS R	257,60	100	C	127	110
540113	SXRL 8 x 60 T	65,60	100	B	127	107
540119	SXRL 8 x 60 T R	247,10	100	C	127	108
540880	SXRL 8 x 80	29,00	100	A	127	110
540129	SXRL 8 x 80 FUS	86,95	100	B	127	109
544547	SXRL 8 x 80 FUS K NV	5,05	1	T	300	230
540136	SXRL 8 x 80 FUS R	300,00	100	C	127	110
540114	SXRL 8 x 80 T	82,25	100	B	127	107
544550	SXRL 8 x 80 T K NV	5,05	1	T	300	229
540121	SXRL 8 x 80 T R	288,25	100	C	127	108
552149	SZE	65,20	1	Z	800	149
090265	TA M 8 BP	713,95	100	H	290	89
090247	TA M10	484,00	100	H	290	89
090251	TA M10 S	868,35	100	H	290	89
090269	TA M10 T/25 S	820,85	100	H	290	89
090248	TA M12	893,15	100	H	290	89
090252	TA M12 S	1.081,75	100	H	290	89
090270	TA M12 T/25 S	1.088,75	100	H	290	89
090245	TA M6	256,20	100	H	290	89
090249	TA M6 S	408,40	100	H	290	89
090922	TA M6 S/10 K NV	5,90	1	T	300	241
090246	TA M8	332,00	100	H	290	89
090250	TA M8 S	502,40	100	H	290	89
090923	TA M8 S/10 K NV	8,35	1	T	300	241
090268	TA M8 T/25 S	462,90	100	H	290	89
060580	TB	185,95	100	N	190	137
060583	TBB	200,60	100	N	190	137
060584	TBZ 2	118,85	100	N	190	137
008693	TermoFix B 110	174,15	100	A	90	160
008694	TermoFix B 130	186,15	100	A	90	160
008695	TermoFix B 160	198,15	100	A	90	160
008696	TermoFix B 180	210,15	100	A	90	160
008691	TermoFix B 70	150,10	100	A	90	160
008692	termofix B 90	162,10	100	A	90	160
534982	TermoFix B Teller	94,75	100	A	90	160
045702	TherMax 10/100 M10	658,30	100	B	170	119
045692	TherMax 10/100 M6	658,30	100	B	170	119
045697	TherMax 10/100 M8	658,30	100	B	170	119
567084	TherMax 10/100 M8 (2)	13,45	1	T	300	235
045703	TherMax 10/120 M10	668,60	100	B	170	119
512173	TherMax 10/120 M10 (2)	14,95	1	T	300	235
045693	TherMax 10/120 M6	668,60	100	B	170	119
045698	TherMax 10/120 M8	668,60	100	B	170	119
567085	TherMax 10/120 M8 (2)	13,90	1	T	300	235
045704	TherMax 10/140 M10	678,45	100	B	170	119
544675	TherMax 10/140 M10 (2)	15,20	1	T	300	235
045694	TherMax 10/140 M6	678,45	100	B	170	119
045699	TherMax 10/140 M8	678,45	100	B	170	119
567086	TherMax 10/140 M8 (2)	14,15	1	T	300	235
045705	TherMax 10/160 M10	698,25	100	B	170	119
512174	TherMax 10/160 M10 (2)	15,45	1	T	300	235
045695	TherMax 10/160 M6	698,25	100	B	170	119
045700	TherMax 10/160 M8	698,25	100	B	170	119
514256	TherMax 10/180 M10	708,20	100	B	170	119
517165	TherMax 10/180 M10 (2)	16,30	1	T	300	235
045696	TherMax 10/180 M6	708,20	100	B	170	119
514252	TherMax 10/180 M8	708,20	100	B	170	119
514257	TherMax 10/200 M10	728,55	100	B	170	119
512605	TherMax 10/200 M6	728,55	100	B	170	119
520133	TherMax 10/200 M6 (2)	17,70	1	T	300	235
514253	TherMax 10/200 M8	728,55	100	B	170	119
514258	TherMax 10/220 M10	860,90	100	B	170	119
514250	TherMax 10/220 M6	860,90	100	B	170	119
520182	TherMax 10/220 M6 (2)	19,60	1	T	300	235
514254	TherMax 10/220 M8	860,90	100	B	170	119
514259	TherMax 10/240 M10	890,70	100	B	170	119
514251	TherMax 10/240 M6	890,70	100	B	170	119
514255	TherMax 10/240 M8	890,70	100	B	170	119
051291	TherMax 12/110 M12	27,15	1	B	170	60
051290	TherMax 12/110 M12 (2)	67,10	1	B	170	235
051537	TherMax 12/110 M12 R	40,05	1	C	170	60
051293	TherMax 16/170 M12	29,70	1	B	170	60
051292	TherMax 16/170 M12 (2)	74,20	1	B	170	235
051543	TherMax 16/170 M12 R	58,45	1	C	170	60
045687	TherMax 8/100 M6	578,75	100	B	170	118
045681	TherMax 8/100 M6 (2)	12,20	1	T	300	235
045688	TherMax 8/120 M6	588,65	100	B	170	118
045682	TherMax 8/120 M6 (2)	12,50	1	T	300	235
045689	TherMax 8/140 M6	598,50	100	B	170	118
045683	TherMax 8/140 M6 (2)	12,80	1	T	300	235
045690	TherMax 8/160 M6	618,45	100	B	170	118
045684	TherMax 8/160 M6 (2)	13,75	1	T	300	235
045691	TherMax 8/180 M6	648,50	100	B	170	119
520115	TherMax 8/180 M6 (2)	14,85	1	T	300	235
045685	TherMax 8/60 M6	558,80	100	B	170	118
045686	TherMax 8/80 M6	568,80	100	B	170	118
045680	TherMax 8/80 M6 (2)	11,95	1	T	300	235
547723	TherMax Fräsklinge	42,65	1	Z	190	60
553834	TherMax Gewindereduzierstift M12/M10 R	4,00	1	K	190	60
569858	TherMax Gewindereduzierstift M12/M8 R	4,00	1	K	190	60
064055	TKL L M8	615,70	100	P	726	299
564392	TKL L M8 fvz	1.539,15	100	P	726	320
077605	TKL L Ø 9	638,95	100	P	726	299
079688	TKL M10	828,25	100	P	726	299
564393	TKL M10 fvz	2.070,50	100	P	726	320
020949	TKL M12	863,20	100	P	726	299
564394	TKL M12 fvz	2.157,95	100	P	726	320
079687	TKL M8	736,30	100	P	726	299
079689	TKL Ø 11	848,35	100	P	726	299
043275	TKL Ø 13	919,10	100	P	726	299
564396	TKL Ø11 A4/AISI316	51,95	1	S	732	326
564397	TKL Ø13 A4/AISI316	54,85	1	S	732	326
564395	TKL Ø9 A4/AISI316	47,95	1	S	732	326
531136	TKLS Ø 11	810,60	100	P	726	300
564391	TKLS Ø 11 A4	31,95	1	S	732	326
531137	TKLS Ø 13	883,05	100	P	726	300
531138	TKLS Ø 17	1.301,25	100	P	726	300
531134	TKLS Ø 9	608,05	100	P	726	300
504367	TKR 124	14,80	1	P	724	276
538124	TKR 124 fvz	28,05	1	P	724	314
504363	TKR 21 - 42	9,10	1	P	724	276
538122	TKR 21 - 42 fvz	14,45	1	P	724	314
559751	TKR 21-42 A4	70,85	1	S	732	326
538751	TKR 31	5,55	1	P	724	266
504366	TKR 82	10,65	1	P	724	276
562666	TKR 82 A4	101,05	1	S	732	326
538123	TKR 82 fvz	20,50	1	P	724	314
060551	TS 8 BG	5,30	1	N	190	137
060540	TS 8 BR	5,30	1	N	190	137
060535	TS 8 GR	5,30	1	N	190	137
060539	TS 8 SW	5,30	1	N	190	137
060536	TS 8 W	5,30	1	N	190	137
553877	TV-Halterungen K	4,75	1	T	300	210
064095	TZ M 10	384,70	100	P	728	297
064094	TZ M 8	345,35	100	P	728	297
524047	TZA M10	428,70	100	P	728	297
079826	TZH M 10	828,75	100	P	728	297
079825	TZH M 8	721,15	100	P	728	297
091478	U 10 x 21	10,50	100	P	726	304
537683	U 10 x 21 fvz	29,90	100	P	726	316
079726	U 10 x 28	14,40	100	P	726	304
505544	U 10 x 30 A4	116,20	100	S	732	330
079730	U 10 x 40	33,20	100	P	726	304
505545	U 10 x 40 A4	185,55	100	S	732	330
537684	U 10 x 40 fvz	56,15	100	P	726	316
557301	U 12 x 24	18,50	100	P	726	304
505546	U 12 x 24 A4	98,80	100	S	732	330
537685	U 12 x 24 fvz	38,15	100	P	726	316
024649	U 12 x 40	33,95	100	P	726	289
563020	U 12 x 40 A4	196,35	100	S	732	330
537686	U 12 x 40 fvz	61,40	100	P	726	316
557303	U 16 x 30	27,75	100	P	726	304
563021	U 16 x 30 A4	219,65	100	S	732	330
535540	U 16 x 40	40,95	100	P	726	304
563022	U 16 x 40 A4	246,00	100	S	732	330
544595	U 6 x 12	4,50	100	P	726	304
091477	U 8 x 17	4,70	100	P	726	304
079725	U 8 x 28	13,45	100	P	726	304
505542	U 8 x 28 A4	60,15	100	S	732	330
537682	U 8 x 28 fvz	21,95	100	P	726	316
079729	U 8 x 40	32,50	100	P	726	304
505543	U 8 x 40 A4	160,10	100	S	732	330
087488	UBN 2,5 x 100	2,05	100	A	805	150
087489	UBN 2,5 x 120	3,50	100	A	805	150
087490	UBN 2,5 x 200	5,05	100	A	805	150
087491	UBN 3,6 x 150	4,70	100	A	805	150
037573	UBN 3,6 x 200	6,10	100	A	805	150
069364	UBN 3,6 x 300	8,30	100	A	805	150
087494	UBN 4,6 x 200	6,40	100	A	805	150
069367	UBN 4,8 x 250	8,25	100	A	805	150
087495	UBN 4,8 x 280	11,70	100	A	805	150
069368	UBN 4,8 x 350	14,70	100	A	805	150
069369	UBN 4,8 x 370	17,00	100	A	805	150
069370	UBN 4,8 x 430	18,95	100	A	805	150
087497	UBN 7,6 x 350	35,40	100	A	805	150
069374	UBN 7,6 x 450	45,20	100	A	805	150
069375	UBN 7,6 x 550	55,80	100	A	805	150
069379	UBN 8,8 x 1168	212,75	100	A	805	150
069376	UBN 8,8 x 760	95,05	100	A	805	150
069377	UBN 8,8 x 810	104,00	100	A	805	150
078000	UH	5,50	1	T	390	246
560903	Universal Tape Strong	10,45	1	T	325	209
520471	U-Scheibe für FBS II 10	24,20	100	H	290	104
080668	UST 10 x 120	838,05	100	N	715	153
083578	UST 8 x 110	826,65	100	N	715	153
078019	UT	8,15	1	T	390	246
049479	UWS	23,20	1	P	724	275
538115	UWS fvz	24,80	1	P	724	313
077871	UX 10 x 60	29,10	100	A	110	130
062761	UX 10 x 60	30,15	100	A	111	220
090865	UX 10 x 60 K NV	3,70	1	T	300	218
077872	UX 10 x 60 R	29,10	100	A	110	131
062759	UX 10 x 60 R	30,15	100	A	111	220
090871	UX 10 x 60 R K NV	3,70	1	T	300	218
094622	UX 10 x 60 R RH K NV	3,70	1	T	300	219
090880	UX 10 x 60 R S K NV	3,70	1	T	300	219
094626	UX 10 x 60 R WH K NV	3,70	1	T	300	220
094761	UX 10 x 60 S	91,75	100	N	110	131
090874	UX 10 x 60 S K NV	3,70	1	T	300	219
077892	UX 12 x 70	47,05	100	A	111	220
062758	UX 12 x 70	45,65	100	A	110	130
090866	UX 12 x 70 K NV	3,70	1	T	300	218
090875	UX 12 x 70 S K NV	3,70	1	T	300	219
077893	UX 14 x 75	74,25	100	A	111	220
062757	UX 14 x 75	72,30	100	A	110	131
090867	UX 14 x 75 K NV	3,70	1	T	300	218
090876	UX 14 x 75 S K NV	4,15	1	T	300	219
094721	UX 5 x 30	7,90	100	A	110	130

Art.-Nr.	Bezeichnung	Preis	PE	TZ	PG	Seite
094722	UX 5 x 30 R	7,90	100	A	110	131
503807	UX 5 x 30 R K NV	3,70	1	T	300	218
503808	UX 5 x 30 R S K NV	3,70	1	T	300	219
077888	UX 6 x 35	12,60	100	A	111	220
062754	UX 6 x 35	12,15	100	A	110	130
077889	UX 6 x 35 R	12,60	100	A	111	220
062756	UX 6 x 35 R	12,15	100	A	110	131
531027	UX 6 x 35 R Dose	23,25	1	Z	190	130
090868	UX 6 x 35 R K NV	3,70	1	T	300	218
094619	UX 6 x 35 R RH K NV	3,70	1	T	300	219
094758	UX 6 x 35 R S	36,35	100	N	110	131
090877	UX 6 x 35 R S K NV	3,70	1	T	300	219
094623	UX 6 x 35 R WH K NV	3,70	1	T	300	220
094407	UX 6 x 35 RH	136,35	100	N	110	131
094408	UX 6 x 35 WH	136,35	100	N	110	131
077890	UX 6 x 50	14,30	100	A	111	220
072094	UX 6 x 50	13,95	100	A	110	130
090863	UX 6 x 50 K NV	3,70	1	T	300	218
077891	UX 6 x 50 R	14,30	100	A	111	220
072095	UX 6 x 50 R	13,95	100	A	110	131
090869	UX 6 x 50 R K NV	3,70	1	T	300	218
094759	UX 6 x 50 R S	43,20	100	N	110	131
090878	UX 6 x 50 R S K NV	3,70	1	T	300	219
090872	UX 6 x 50 S K NV	3,70	1	T	300	219
505483	UX 8 x 40 R	16,05	100	A	110	131
062760	UX 8 x 50	16,90	100	A	111	220
077869	UX 8 x 50	16,35	100	A	110	130
090864	UX 8 x 50 K NV	3,70	1	T	300	218
094414	UX 8 x 50 OH N	190,40	100	N	110	131
077870	UX 8 x 50 R	16,35	100	A	110	131
062762	UX 8 x 50 R	16,90	100	A	111	220
531026	UX 8 x 50 R Dose	13,70	1	Z	190	130
090870	UX 8 x 50 R K NV	3,70	1	T	300	218
094629	UX 8 x 50 R OH N K NV	2,70	1	T	300	219
094621	UX 8 x 50 R RH K NV	3,70	1	T	300	219
094627	UX 8 x 50 R RH N K NV	2,70	1	T	300	219
094760	UX 8 x 50 R S	54,50	100	N	110	131
090879	UX 8 x 50 R S K NV	3,70	1	T	300	219
094628	UX 8 x 50 R WH N K NV	2,70	1	T	300	220
094409	UX 8 x 50 RH	146,20	100	N	110	131
094412	UX 8 x 50 RH N	190,40	100	N	110	131
090873	UX 8 x 50 S K NV	3,70	1	T	300	219
094410	UX 8 x 50 WH	146,20	100	N	110	131
094625	UX 8 x 50 WH K NV	2,70	1	T	300	220
094413	UX 8 x 50 WH N	190,40	100	N	110	131
518887	UX Green 10 x 60 R	30,15	100	A	111	206
532696	UX Green 10 x 60 R K NV	3,70	1	T	300	205
532700	UX Green 10 x 60 R S K NV	3,70	1	T	300	205
532701	UX Green 10 x 60 R WH K NV	3,70	1	T	300	205
524858	UX Green 12 x 70	47,05	100	A	111	206
532710	UX Green 12 x 70 K NV	3,70	1	T	300	205
532711	UX Green 12 x 70 S K NV	3,70	1	T	300	205
518885	UX Green 6 x 35 R	12,60	100	A	111	206
532702	UX Green 6 x 35 R K NV	3,70	1	T	300	205
532703	UX Green 6 x 35 R RH K NV	3,70	1	T	300	205
532704	UX Green 6 x 35 R S K NV	3,70	1	T	300	205
532705	UX Green 6 x 35 R WH K NV	3,70	1	T	300	205
524855	UX Green 6 x 50 R	14,30	100	A	111	206
532753	UX Green 6 x 50 R K NV	3,70	1	T	300	205
532754	UX Green 6 x 50 R S K NV	3,70	1	T	300	205
518886	UX Green 8 x 50 R	16,90	100	A	111	206
532706	UX Green 8 x 50 R K NV	3,70	1	T	300	205
532707	UX Green 8 x 50 R RH K NV	3,70	1	T	300	205
532708	UX Green 8 x 50 R S K NV	3,70	1	T	300	205
532709	UX Green 8 x 50 R WH K NV	3,70	1	T	300	205
545650	VB	18,00	1	P	724	271
563574	VB A4	83,90	1	S	732	325
545771	VB fvz	24,50	1	P	724	314

Art.-Nr.	Bezeichnung	Preis	PE	TZ	PG	Seite
090241	VBS 8 Reinigungsset	2.005,40	100	Z	590	119
078801	VBS 8/120	917,10	100	C	590	119
078802	VBS 8/150	1.010,35	100	C	590	119
078763	VBS 8/20	648,50	100	C	590	119
078799	VBS 8/50	734,85	100	C	590	119
078800	VBS 8/80	805,00	100	C	590	119
514243	VBS-M 8 x 120	419,60	100	B	190	120
514236	VBS-M 8 x 120 R	496,65	100	C	190	120
514244	VBS-M 8 x 185	441,00	100	B	190	120
514237	VBS-M 8 x 185 R	528,50	100	C	190	120
514245	VBS-M 8 x 205	454,65	100	B	190	120
514238	VBS-M 8 x 205 R	552,60	100	C	190	120
514246	VBS-M 8 x 225	479,10	100	B	190	120
514239	VBS-M 8 x 225 R	572,30	100	C	190	120
514247	VBS-M 8 x 245	521,85	100	B	190	120
514240	VBS-M 8 x 245 R	598,05	100	C	190	120
514248	VBS-M 8 x 265	550,70	100	B	190	120
514241	VBS-M 8 x 265 R	616,40	100	C	190	120
514249	VBS-M 8 x 285	575,15	100	B	190	120
514242	VBS-M 8 x 285 R	635,95	100	C	190	120
547515	Verfüllscheibe FFD 22 x 9 x 6	215,15	100	H	290	63
537218	Verfüllset M12	583,40	100	Z	505	64
557875	Verfüllset M12 R	2.300,55	100	K	590	64
537219	Verfüllset M16	694,45	100	Z	505	64
557876	Verfüllset M16 R	2.833,15	100	K	590	64
537220	Verfüllset M20	1.180,35	100	Z	505	64
557877	Verfüllset M20 R	5.232,35	100	K	590	64
557879	Verfüllset M20 R Durchsteck-montage	567,60	100	K	590	64
557878	Verfüllset M24 R	5.653,40	100	K	590	64
557880	Verfüllset M24 R Durchsteck-montage	818,05	100	K	590	64
530800	Verlängerungsschlauch Ø 15 (10,0 m)	2.703,30	100	Z	590	59
048983	Verlängerungsschlauch Ø 9 (1,0 m)	292,15	100	Z	590	59
552059	Vlies-Filterbeutel FVC FB	56,15	1	Z	490	190
079691	VM M10	65,95	100	P	726	305
559707	VM M10 R	17,10	1	S	732	330
020971	VM M12	128,40	100	P	726	290
508833	VM M16	283,40	100	P	726	305
014319	VM M6	50,20	100	P	726	305
079690	VM M8	55,20	100	P	726	305
559706	VM M8 R	13,05	1	S	732	330
018652	WB 5N	970,05	100	N	715	154
060561	WCN 1	368,25	100	N	715	153
060562	WCN 2	460,95	100	N	715	153
083628	WCN K	4,35	1	T	305	245
080655	WD 10 x 120	504,45	100	N	715	152
080656	WD 10 x 140	553,45	100	N	715	152
080658	WD 8 x 110	405,45	100	N	715	152
080659	WD 8 x 90	359,00	100	N	715	152
014320	WDP 10 x 170	2.565,40	100	N	715	153
060524	Werkzeugkasten WZK	19,95	1	A	490	191
558308	WHG Kennzeichnung M10	151,60	100	H	590	65
558309	WHG Kennzeichnung M12	156,00	100	H	590	65
558310	WHG Kennzeichnung M16	182,60	100	H	590	65
558311	WHG Kennzeichnung M20	300,30	100	H	590	65
558312	WHG Kennzeichnung M24	376,45	100	H	590	65
558307	WHG Kennzeichnung M8	149,85	100	H	590	65
558314	WHG Set beschichteter Beton M10	519,65	100	H	590	66
558320	WHG Set beschichteter Beton M10 R	2.726,50	100	K	590	66
558315	WHG Set beschichteter Beton M12	537,00	100	H	590	66
558321	WHG Set beschichteter Beton M12 R	3.316,10	100	K	590	66
558316	WHG Set beschichteter Beton M16	590,90	100	H	590	66

Art.-Nr.	Bezeichnung	Preis	PE	TZ	PG	Seite
558322	WHG Set beschichteter Beton M16 R	3.717,05	100	K	590	66
558317	WHG Set beschichteter Beton M20	1.095,60	100	H	590	66
558323	WHG Set beschichteter Beton M20 R	4.923,40	100	K	590	66
558318	WHG Set beschichteter Beton M24	1.428,15	100	H	590	66
558324	WHG Set beschichteter Beton M24 R	5.576,75	100	K	590	66
558313	WHG Set beschichteter Beton M8	513,65	100	H	590	66
558319	WHG Set beschichteter Beton M8 R	1.556,65	100	K	590	66
045960	WI Ø2 / 10m Set	1.810,75	100	Z	801	151
045956	WI Ø2 / 1m Set	968,50	100	Z	801	151
044565	WI Ø2 / 200m	14.688,45	100	Z	801	151
045957	WI Ø2 / 2m Set	1.112,25	100	Z	801	151
045958	WI Ø2 / 3m Set	1.168,70	100	Z	801	151
045959	WI Ø2 / 5m Set	1.441,65	100	Z	801	151
044560	WIC 2 (100)	736,10	100	Z	801	151
044559	WIC 2 (20)	757,35	100	Z	801	151
044561	WIC 3 (20)	987,05	100	Z	801	151
044564	WIC 4 (50)	1.623,55	100	Z	801	151
044721	WIZ	160,90	1	Z	801	151
063559	WK 100/100	26,80	1	P	724	275
538117	WK 100/100 fvz	28,40	1	P	724	314
079570	WK 200/200	29,30	1	P	724	275
538118	WK 200/200 fvz	31,15	1	P	724	314
079571	WK 207/165	23,85	1	P	724	275
080650	WL 10 x 80	329,80	100	N	715	154
080651	WL 7 x 60	218,00	100	N	715	154
080652	WL 8 x 70	231,10	100	N	715	154
538749	WS 31 - 45°	22,80	1	P	724	264
083627	WST 10 x 140 K	5,25	1	T	305	245
080661	WST 12 x 150	753,25	100	N	715	152
080662	WST 12 x 180	964,15	100	N	715	152
567591	WST 120 Klik Plus	880,60	100	N	715	152
567592	WST 140 Klik Plus	1.014,70	100	N	715	152
567430	WST II 10x140	485,70	100	N	715	152
093076	Zentrierkeil	241,30	100	Z	590	39
090671	Zentriertüllen PBZ	53,50	100	Z	590	55
024674	ZKH	258,90	100	P	728	296
516540	ZKHN	421,45	100	P	728	296

Art.-Nr.	Bezeichnung	Preis	PE	TZ	PG	Seite
000645	FIS H 30 x 1.000 L	3.667,45	100	H	504	54
001253	SDS Max Stocker 45/240	218,60	1	Z	490	60
001483	Injektionshilfe (Ø 9) Ø 18 mm	75,30	100	Z	590	58
001490	Bürste Ø 12	14,65	1	Z	590	57
001491	Bürste Ø 14	16,05	1	Z	590	57
001492	Bürste Ø 16	16,70	1	Z	590	57
001493	Bürste Ø 18	18,10	1	Z	590	57
001494	Bürste Ø 20	19,40	1	Z	590	57
001495	Bürste Ø 25	20,70	1	Z	590	57
001497	Injektionshilfe (Ø 9) Ø 12 mm	75,30	100	Z	590	58
001498	Injektionshilfe (Ø 9) Ø 14 mm	75,30	100	Z	590	58
001499	Injektionshilfe (Ø 9) Ø 16 mm	75,30	100	Z	590	58
001506	Injektionshilfe (Ø 9) Ø 20 mm	75,30	100	Z	590	58
001507	Injektionshilfe (Ø 9) Ø 25 mm	75,30	100	Z	590	58
001508	Injektionshilfe (Ø 15) Ø 20 mm	75,30	100	Z	590	58
001509	Injektionshilfe (Ø 15) Ø 25 mm	75,30	100	Z	590	58
001536	SK SW 8 1/2" VK	25,45	1	Z	590	45
001537	SDS PLUS 1/2" VK	28,65	1	Z	590	45
001538	SDS MAX 1/2" VK	49,35	1	Z	590	45
001539	SDS MAX 3/4" VK	51,65	1	Z	590	45
001680	ISO-Scheibe 8/60	34,95	100	A	910	160
004283	HK 36 Kunststoff	27,00	100	A	910	160
004285	HA 36 gelocht A4	71,05	100	F	910	160
004286	HV 36 gelocht	21,00	100	F	910	160
008660	DAD 1	28,05	100	A	90	161
008661	DAD 4	34,55	100	A	90	161
008662	DAD 6	39,85	100	A	90	161
008663	DAD 13	47,40	100	A	90	161
008690	DT 140	95,15	100	A	910	159
008691	TermoFix B 70	150,10	100	A	90	160
008692	termofix B 90	162,10	100	A	90	160
008693	TermoFix B 110	174,15	100	A	90	160
008694	TermoFix B 130	186,15	100	A	90	160
008695	TermoFix B 160	198,15	100	A	90	160
008696	TermoFix B 180	210,15	100	A	90	160
008889	DT 90	52,65	100	A	910	159
013330	DHM ADK W	15,90	100	A	190	159
014319	VM M6	50,20	100	P	726	305
014320	WDP 10 x 170	2.565,40	100	N	715	153
014570	ED 22	18,75	100	H	800	149
015014	BSM 6	11,30	100	F	800	147
015015	BSM 8	11,95	100	F	800	147
015016	BSM 10	12,65	100	F	800	147
015017	BSM 12	13,30	100	F	800	147
015018	BSM 14	13,80	100	F	800	147
015019	BSM 30	47,45	100	F	800	147
015021	BSM 42	115,90	100	F	800	148
015068	BSMD 10	16,45	100	F	800	148
015069	BSMD 12	19,10	100	F	800	148
015070	BSMD 14	22,30	100	F	800	148
015076	BSMD 26	39,65	100	F	800	148
015081	BSMD 42	138,70	100	F	800	148
015082	BSMD 47	150,70	100	F	800	148
015093	BSM 15	14,25	100	F	800	147
015903	N 8 x 40/1 P (50)	34,40	100	B	146	232
018652	WB 5N	970,05	100	N	715	154
019802	BN 3,6 x 200	6,10	100	A	805	150
020914	FHS Clix S 8 x 30	415,85	100	P	723	273
020915	FHS Clix S 8 x 40	444,50	100	P	723	273
020916	FHS Clix S 8 x 60	553,80	100	P	723	273
020917	FHS Clix S 10 x 30	459,00	100	P	723	273
020918	FHS Clix S 10 x 40	498,95	100	P	723	273
020919	FHS Clix S 10 x 60	583,50	100	P	723	273
020936	RD M8 / M6	194,25	100	P	726	306
020947	PV M 6	246,55	100	P	726	303
020949	TKL M12	863,20	100	P	726	299
020956	G M6-1000	145,50	100	H	726	300
020957	G M12-1000	457,00	100	H	726	300
020958	G M16-1000	837,45	100	H	726	300
020959	GWB	789,30	100	A	726	307
020968	GPSR 3/4"	984,95	100	P	726	301
020969	FHS Clix S 12 x 30	679,05	100	P	723	273
020971	VM M12	128,40	100	P	726	290
024415	ETR 8 - 13	51,25	100	P	702	258
024416	ETR 12 - 17	54,85	100	P	702	258
024417	ETR 15 - 21	57,45	100	P	702	258
024418	ETR 20 - 27	65,50	100	P	702	258
024419	ETR 26 - 34	71,20	100	P	702	258
024420	ETR 33 - 42	75,20	100	P	702	258
024421	ETR 40 - 49	102,35	100	P	702	258
024422	ETR 50 - 60	109,25	100	P	702	258
024423	ETR 60 - 70	167,70	100	P	702	258
024424	ETR 66 - 76	240,10	100	P	702	258
024425	ETR 70 - 82	247,20	100	P	702	258
024426	ETR 80 - 90	262,60	100	P	702	258
024427	ETR 90 - 102	330,50	100	P	702	258
024428	ETR 100 - 108	357,60	100	P	702	258
024429	ETR 102 - 114	379,05	100	P	702	258
024430	ETR 121 - 127	439,40	100	P	702	258
024431	ETR 126 - 133	452,80	100	P	702	258
024432	ETR 131 - 140	620,65	100	P	702	258
024433	ETR 143 - 153	673,60	100	P	702	258
024434	ETR 150 - 159	785,95	100	P	702	258
024435	ETR 168	806,10	100	P	702	258
024436	ETR 193,7	854,70	100	P	702	258
024437	ETR 219	1.003,95	100	P	702	258
024556	GKM	42,15	100	F	165	141
024637	LGS 450	2.075,35	100	P	711	296
024638	LGS 500	2.354,05	100	P	711	296
024639	LGS 560	2.492,40	100	P	711	296
024640	LGS 600	2.753,65	100	P	711	296
024643	LGS 800	4.143,15	100	P	711	296
024644	LGS 900	4.993,30	100	P	711	296
024645	LGS 1.000	5.807,45	100	P	711	296
024646	LGS 1.120	6.704,70	100	P	711	296
024647	LGS 1.250	7.600,40	100	P	711	296
024648	DPF 60 - 105	261,25	100	P	726	303
024649	U 12 x 40	33,95	100	P	726	289
024650	MU M12	35,10	100	P	726	289
024671	LKH	283,85	100	P	728	296
024674	ZKH	258,90	100	P	728	296
024675	LRB	562,15	100	P	728	297
026424	MS 4 x 15	31,35	100	F	190	136
026425	MS 5 x 18	37,00	100	F	190	136
033208	PUP M3	61,15	1	Z	990	168
037289	GPR 1/2"	516,65	100	P	726	301
037490	BN 3,6 x 300	8,30	100	A	805	150
037573	UBN 3,6 x 200	6,10	100	A	805	150
037582	BN 4,8 x 250	8,25	100	A	805	150
037583	BN 4,8 x 370	17,00	100	A	805	150
037653	BN 4,8 x 350	14,70	100	A	805	150
037708	BN 4,8 x 430	18,95	100	A	805	150
037949	BN 7,8 x 300	30,40	100	A	805	150
037996	BN 7,6 x 450	45,20	100	A	805	150
037997	BN 7,6 x 550	55,80	100	A	805	150
037998	BN 8,8 x 760	95,05	100	A	805	150
038000	BN 8,8 x 810	104,00	100	A	805	150
038002	BN 8,8 x 1168	212,75	100	A	805	150
040191	SDS Max IV 35/1620/1740	1.405,40	1	Z	417	180
040300	PU S 500	15,60	1	U	525	165
040301	PU S 750	19,95	1	U	525	165
040302	PUP S 750 B2 (DE)	19,65	1	U	525	166
040382	Profikoffer	71,15	1	A	490	191
040390	FUS 41/2,0 - 2 m	37,20	1	R	722	267
040391	FUS 21/2,0 - 2 m	27,15	1	R	722	267
040398	GPS M12	472,70	100	P	726	301
040432	GKM 12	63,95	100	F	165	141
040434	GKM 27	68,75	100	F	165	141
040456	FPS-FP 4,2 x 13 ZPF 1.000	4,45	100	L	14	375
040457	FPS-FPB 4,2 x 13 ZPF 1.000	5,70	100	L	14	376
040504	FPF-ST 4,5 x 70 A4P 200	68,45	100	O	15	368
040505	FPF-ST 4,5 x 80 A4P 200	81,00	100	O	15	368
040512	FSN-TPD 3,5 x 25 F 1.000	2,80	100	L	14	373
040562	FPF-ST 4,0 x 40 A4P 200	34,25	100	O	15	367
040563	FPF-ST 4,5 x 50 A4P 200	51,05	100	O	15	368
040565	FPF-ST 5,0 x 50 A4P 200	62,15	100	O	15	368
040566	FPF-ST 5,0 x 60 A4P 200	73,70	100	O	15	368
040567	FPF-ST 5,0 x 70 A4P 100	84,10	100	O	15	368
040568	FPF-ST 5,0 x 80 A4P 100	96,00	100	O	15	368
040569	FPF-ST 6,0 x 100 A4P 100	123,50	100	M	15	362
040570	FPF-ST 6,0 x 120 A4P 100	139,95	100	M	15	362
040599	FSN-TPB 3,5 x 25 F 1.000	3,70	100	L	14	374
040603	FSN-TPDM 3,5 x 25 F 1.000	5,70	100	L	14	374
040613	FSN-TPBM 3,5 x 25 F 1.000	6,70	100	L	14	374
040662	FBN II 8/5	106,35	100	H	240	74
040664	FBN II 8/10	107,25	100	H	240	74
040669	FBN II 8/20	122,10	100	H	240	74
040700	FBN II 8/30	132,45	100	H	240	74
040771	FBN II 8/50	152,85	100	H	240	74
040777	FBN II 8/70	174,00	100	H	240	75
040783	FBN II 8/100	209,15	100	H	240	75
040806	FBN II 8/5 K	104,45	100	H	240	75
040807	FBN II 8/10 K	105,05	100	H	240	75
040827	FBN II 10/10	136,50	100	H	240	75
040851	FBN II 10/20	150,15	100	H	240	75
040854	FBN II 10/30	161,95	100	H	240	75
040855	FBN II 10/50	186,65	100	H	240	75
040931	FBN II 10/70	229,25	100	H	240	75
040943	FBN II 10/100	251,95	100	H	240	75
040944	FBN II 10/140	326,25	100	H	240	75
040945	FBN II 10/160	359,35	100	H	240	75
040946	FBN II 10/5 K	128,40	100	H	240	75
040947	FBN II 10/10 K	133,05	100	H	240	76
040950	FBN II 12/10	207,35	100	H	240	75
040991	Red-Box SX Plus / UX	28,90	1	A	190	129
041648	Meister-Box SX Plus	16,05	1	A	190	126
041865	DIPK 8/20-40	48,55	100	A	910	163
041866	DIPK 8/40-60	57,65	100	A	910	163
041867	DIPK 8/60-80	67,35	100	A	910	163
041868	DIPK 8/80-100	74,35	100	A	910	163
041869	DIPK 8/100-120	84,20	100	A	910	163
041900	FIS H 12 x 50 K	78,20	100	A	504	53
041901	FIS H 12 x 85 K	93,05	100	A	504	53
041902	FIS H 16 x 85 K	115,10	100	A	504	53
041903	FIS H 16 x 130 K	158,25	100	A	504	53
041904	FIS H 20 x 85 K	125,15	100	A	504	53
042091	FAHTS 50/5,0	34,00	100	Z	910	164
042535	FRS 15 - 19 M8/M10	150,40	100	P	701	253
042536	FRS 20 - 24 M8/M10	153,60	100	P	701	253
042537	FRS 25 - 30 M8/M10	156,25	100	P	701	253
042538	FRS 32 - 37 M8/M10	161,40	100	P	701	253
042554	FRS 40 - 45 M8/M10	170,35	100	P	701	253
042555	FRS 55 - 61 M8/M10	209,40	100	P	701	253
043275	TKL Ø 13	919,10	100	P	726	299
043631	FIS E 11 x 85 M6	340,60	100	H	590	54
043632	FIS E 11 x 85 M8	367,85	100	H	590	54
043633	FIS E 15 x 85 M10	442,60	100	H	590	54
043634	FIS E 15 x 85 M12	476,55	100	H	590	54
043966	DIPK 10/10-30	52,05	100	A	910	163
043967	DIPK 10/40-60	60,60	100	A	910	163
043968	DIPK 10/60-80	69,80	100	A	910	163
043969	DIPK 10/80-100	76,90	100	A	910	163
043970	DIPK 10/100-120	88,10	100	A	910	163
043971	DIPK 10/120-140	101,00	100	A	910	163

Art.-Nr.	Bezeichnung	Preis	PE	TZ	PG	Seite
043972	DIPK 10/140-160	105,15	100	A	910	163
044109	FNA II 6 x 30 M6/5	91,55	100	H	220	93
044110	FNA II 6 x 30 M6 x 41	85,95	100	H	220	93
044111	FNA II 6 x 25 M6/5	87,25	100	H	220	93
044112	FNA II 6 x 30 M6/5 R	422,70	100	K	220	93
044113	FNA II 6 x 30 M6/5 HCR	597,65	100	Y	220	94
044114	FNA II 6 x 30 M8/5	166,75	100	H	220	93
044115	FNA II 6 x 30/5	71,90	100	H	220	92
044116	FNA II 6 x 30/30	91,85	100	H	220	92
044117	FNA II 6 x 30/50	106,20	100	H	220	92
044118	FNA II 6 x 30/75	122,85	100	H	220	92
044119	FNA II 6 x 30/100	207,20	100	H	220	92
044120	FNA II 6 x 30/120	241,05	100	H	220	92
044121	FNA II 6 x 25/5	69,95	100	H	220	92
044122	FNA II 6 x 30/5 R	335,20	100	K	220	92
044123	FNA II 6 x 30/30 R	377,10	100	K	220	92
044124	FNA II 6 x 30/5 HCR	456,40	100	Y	220	93
044125	FNA II 6 x 30/30 HCR	586,25	100	Y	220	93
044126	FNA II 6 x 25 H	102,65	100	H	220	94
044127	FNA II 6 x 25 OE	102,65	100	H	220	94
044317	DT 60/10	40,35	100	A	910	159
044318	DTM 70/10	50,65	100	F	910	160
044388	DHT S 100 W	69,70	100	N	910	163
044389	DHT S 120 W	79,35	100	N	910	163
044390	DHT S 30 W	51,80	100	N	910	163
044392	DHT S 50 W	53,50	100	N	910	163
044394	DHT S 70 W	57,95	100	N	910	163
044395	DHT S 80 W	65,30	100	N	910	163
044490	DHT 50/20 W	41,00	100	A	910	163
044491	DHT 50/40 W	45,95	100	A	910	163
044558	FBN II 12/20	225,35	100	H	240	75
044559	WIC 2 (20)	757,35	100	Z	801	151
044560	WIC 2 (100)	736,10	100	Z	801	151
044561	WIC 3 (20)	987,05	100	Z	801	151
044564	WIC 4 (50)	1.623,55	100	Z	801	151
044565	WI Ø2 / 200m	14.688,45	100	Z	801	151
044630	EHS M 6 x 25/30 Plus	34,75	1	Z	290	91
044631	EHS M 8 x 25/30 Plus	34,85	1	Z	290	91
044632	EHS M 8 x 40 Plus	34,95	1	Z	290	91
044633	EHS M 10 x 40 Plus	35,25	1	Z	290	91
044634	EHS M 12 x 50 Plus	35,50	1	Z	290	91
044635	EHS M 16 x 65 Plus	36,70	1	Z	290	91
044636	EHS M 20 x 80 Plus	46,75	1	Z	290	91
044637	FZE 10 plus	23,95	1	Z	290	83
044638	FZE 12 plus	24,30	1	Z	290	83
044639	FZE 14 plus	24,55	1	Z	290	83
044640	FZE 18 plus	27,90	1	Z	290	83
044641	FZE 22 plus	32,45	1	Z	290	83
044642	FZED 10 plus	31,65	1	Z	290	83
044643	FZED 12 plus	32,40	1	Z	290	83
044644	FZED 14 plus	33,10	1	Z	290	83
044721	WIZ	160,90	1	Z	801	151
044884	FH II 12/10 S	470,90	100	H	235	85
044885	FH II 12/25 S	518,20	100	H	235	85
044886	FH II 12/50 S	593,40	100	H	235	85
044887	FH II 15/10 S	627,95	100	H	235	85
044888	FH II 15/25 S	709,95	100	H	235	85
044889	FH II 15/50 S	811,00	100	H	235	85
044894	FH II 18/25 S	1.045,70	100	H	235	85
044896	FH II 18/50 S	1.234,45	100	H	235	85
044898	FH II 24/25 S	2.323,55	100	H	235	85
044900	FH II 24/50 S	2.588,45	100	H	235	85
044901	FH II 28/30 S	3.944,70	100	H	235	85
044902	FH II 28/60 S	4.605,90	100	H	235	85
044903	FH II 32/30 S	5.947,35	100	H	235	85
044905	FH II 12/10 H	553,90	100	H	235	86
044906	FH II 12/25 H	601,30	100	H	235	86
044907	FH II 12/50 H	677,55	100	H	235	86
044908	FH II 15/10 H	732,45	100	H	235	86
044909	FH II 15/25 H	824,20	100	H	235	86
044910	FH II 15/50 H	935,55	100	H	235	86
044915	FH II 18/25 H	1.222,85	100	H	235	86
044916	FH II 18/50 H	1.415,30	100	H	235	86
044917	FH II 12/15 SK	511,40	100	H	235	85
044918	FH II 12/25 SK	544,95	100	H	235	85
044919	FH II 12/50 SK	599,40	100	H	235	85
044920	FH II 15/15 SK	744,80	100	H	235	85
044921	FH II 15/25 SK	799,35	100	H	235	85
044922	FH II 15/50 SK	872,65	100	H	235	85
044923	FH II 18/15 SK	1.482,35	100	H	235	85
044924	FH II 18/25 SK	1.549,90	100	H	235	85
044925	FH II 18/50 SK	1.804,65	100	H	235	85
044969	FIS A M10 x 170	302,90	100	H	503	45
044971	FIS A M12 x 120	290,30	100	H	503	45
044972	FIS A M16 x 130	516,80	100	H	503	45
044973	FIS A M10 x 170 R	1.114,35	100	K	503	47
044974	FIS A M12 x 120 R	984,20	100	K	503	47
044975	FIS A M16 x 130 R	1.784,10	100	K	503	47
045263	FBN II 12/30	243,20	100	H	240	75
045264	FBN II 12/50	298,40	100	H	240	75
045265	FBN II 12/80	394,15	100	H	240	75
045266	FBN II 12/100	440,00	100	H	240	75
045267	FBN II 12/120	465,45	100	H	240	75
045268	FBN II 12/140	488,35	100	H	240	75
045269	FBN II 12/160	527,85	100	H	240	75
045272	FBN II 12/5 K	197,15	100	H	240	76
045273	FBN II 12/10 K	203,00	100	H	240	76
045274	FBN II 12/30 K	238,05	100	H	240	76
045300	PUP B1 750 (DE/EN)	35,90	1	U	525	167
045301	FIS H 22 x 1.000 L	2.021,35	100	H	504	54
045473	GK K NV	4,40	1	T	300	240
045474	KD 3 K NV	3,05	1	T	300	239
045475	KDH 3 K NV	3,50	1	T	300	239
045476	N 5 x 30/5 S K NV	5,30	1	T	300	231
045477	N 5 x 50/25 S K NV	5,30	1	T	300	231
045478	N 8 x 100/60 S K NV	5,30	1	T	300	231
045479	N 8 x 120/80 S K NV	5,30	1	T	300	231
045483	SXR 10 x 100 WH K NV	5,25	1	T	300	228
045485	S 6 K NV	3,40	1	T	300	224
045486	S 8 K NV	3,40	1	T	300	224
045487	S 10 K NV	3,40	1	T	300	224
045517	SGS 9 W2 8 - 12	99,15	100	P	702	260
045518	SGS 9 W2 10 - 16	100,45	100	P	702	260
045519	SGS 9 W2 12 - 20	104,35	100	P	702	260
045520	SGS 9 W2 16 - 27	110,10	100	P	702	260
045521	SGS 9 W2 20 - 32	111,55	100	P	702	260
045522	SGS 9 W2 25 - 40	117,15	100	P	702	260
045523	SGS 9 W2 32 - 50	123,60	100	P	702	260
045524	SGS 9 W2 40 - 60	129,35	100	P	702	260
045525	SGS 9 W2 50 - 70	148,45	100	P	702	260
045526	SGS 9 W2 60 - 80	162,20	100	P	702	260
045527	SGS 9 W2 70 - 90	181,35	100	P	702	260
045528	SGS 9 W2 80 - 100	189,40	100	P	702	260
045529	SGS 9 W2 90 - 110	201,30	100	P	702	260
045530	SGS 9 W2 100 - 120	218,80	100	P	702	260
045531	SGS 9 W2 110 - 130	319,65	100	P	702	260
045532	SGS 9 W2 120 - 140	323,90	100	P	702	260
045564	FBN II 16/25	461,45	100	H	240	75
045565	FBN II 16/50	622,65	100	H	240	75
045566	FBN II 16/80	770,25	100	H	240	75
045567	FBN II 16/100	797,45	100	H	240	75
045568	FBN II 16/140	968,75	100	H	240	75
045569	FBN II 16/160	1.034,90	100	H	240	75
045570	FBN II 16/200	1.238,70	100	H	240	75
045571	FBN II 16/15 K	411,85	100	H	240	76
045572	FBN II 16/25 K	450,15	100	H	240	76
045573	FBN II 20/30	1.073,00	100	H	240	75
045574	FBN II 20/60	1.393,80	100	H	240	75
045575	FBN II 20/80	1.665,70	100	H	240	75
045576	FBN II 20/120	2.029,60	100	H	240	75
045577	FBN II 20/10 K	1.031,30	100	H	240	76
045578	FBN II 12/80 GS	442,90	100	H	240	76
045579	FBN II 12/100 GS	478,55	100	H	240	76
045580	FBN II 12/120 GS	512,35	100	H	240	76
045581	FBN II 12/140 GS	535,25	100	H	240	76
045583	FBN II 12/160 GS	574,75	100	H	240	76
045584	FBN II 12/180 GS	656,75	100	H	240	76
045585	FBN II 12/200 GS	698,55	100	H	240	76
045586	FBN II 12/250 GS	915,30	100	H	240	76
045588	FBN II 16/100 GS	876,80	100	H	240	76
045590	FBN II 16/140 GS	1.064,95	100	H	240	76
045591	FBN II 16/160 GS	1.142,35	100	H	240	76
045593	FBN II 16/200 GS	1.349,90	100	H	240	76
045680	TherMax 8/80 M6 (2)	11,95	1	T	300	235
045681	TherMax 8/100 M6 (2)	12,20	1	T	300	235
045682	TherMax 8/120 M6 (2)	12,50	1	T	300	235
045683	TherMax 8/140 M6 (2)	12,80	1	T	300	235
045684	TherMax 8/160 M6 (2)	13,75	1	T	300	235
045685	TherMax 8/60 M6	558,80	100	B	170	118
045686	TherMax 8/80 M6	568,80	100	B	170	118
045687	TherMax 8/100 M6	578,75	100	B	170	118
045688	TherMax 8/120 M6	588,65	100	B	170	118
045689	TherMax 8/140 M6	598,50	100	B	170	118
045690	TherMax 8/160 M6	618,45	100	B	170	118
045691	TherMax 8/180 M6	648,50	100	B	170	119
045692	TherMax 10/100 M6	658,30	100	B	170	119
045693	TherMax 10/120 M6	668,60	100	B	170	119
045694	TherMax 10/140 M6	678,45	100	B	170	119
045695	TherMax 10/160 M6	698,25	100	B	170	119
045696	TherMax 10/180 M6	708,20	100	B	170	119
045697	TherMax 10/100 M8	658,30	100	B	170	119
045698	TherMax 10/120 M8	668,60	100	B	170	119
045699	TherMax 10/140 M8	678,45	100	B	170	119
045700	TherMax 10/160 M8	698,25	100	B	170	119
045702	TherMax 10/100 M10	658,30	100	B	170	119
045703	TherMax 10/120 M10	668,60	100	B	170	119
045704	TherMax 10/140 M10	678,45	100	B	170	119
045705	TherMax 10/160 M10	698,25	100	B	170	119
045707	FIS H 18 x 130/200 K	542,80	100	A	504	53
045708	FIS H 22 x 130/200 K	622,00	100	A	504	53
045956	WI Ø2 / 1m Set	968,50	100	Z	801	151
045957	WI Ø2 / 2m Set	1.112,25	100	Z	801	151
045958	WI Ø2 / 3m Set	1.168,70	100	Z	801	151
045959	WI Ø2 / 5m Set	1.441,65	100	Z	801	151
045960	WI Ø2 / 10m Set	1.810,75	100	Z	801	151
046022	FNA II 6 x 30 M6/10	109,00	100	H	220	93
046024	FNA II 6 x 30/50 R	416,55	100	K	220	92
046204	FIS A M6 x 70	119,35	100	H	503	45
046263	SXR 10 x 80 T	122,20	100	B	127	111
046264	SXR 10 x 100 T	134,20	100	B	127	111
046265	SXR 10 x 120 T	150,35	100	B	127	111
046266	SXR 10 x 140 T	172,85	100	B	127	111
046267	SXR 10 x 160 T	231,95	100	B	127	111
046268	SXR 10 x 180 T	319,00	100	B	127	111
046269	SXR 10 x 200 T	444,50	100	B	127	111
046270	SXR 10 x 230 T	552,55	100	B	127	111
046271	SXR 10 x 260 T	686,15	100	B	127	111
046272	SXR 10 x 80 T R	361,85	100	C	127	111
046274	SXR 10 x 100 T R	417,55	100	C	127	111
046278	SXR 10 x 120 T R	488,55	100	C	127	111
046279	SXR 10 x 140 T R	573,35	100	C	127	111
046283	SXR 10 x 160 T R	751,05	100	C	127	111
046285	SXR 10 x 180 T R	940,35	100	C	127	111
046286	SXR 10 x 200 T R	1.167,15	100	C	127	111

Art.-Nr.	Bezeichnung	Preis	PE	TZ	PG	Seite
046329	SXR 10 x 60 FUS	115,20	100	B	127	112
046330	SXR 10 x 80 FUS	128,50	100	B	127	112
046331	SXR 10 x 100 FUS	141,15	100	B	127	112
046332	SXR 10 x 120 FUS	159,00	100	B	127	112
046333	SXR 10 x 140 FUS	182,10	100	B	127	112
046334	SXR 10 x 160 FUS	245,10	100	B	127	112
046335	SXR 10 x 180 FUS	337,45	100	B	127	112
046336	SXR 10 x 200 FUS	469,70	100	B	127	112
046337	SXR 10 x 230 FUS	581,10	100	B	127	112
046338	SXR 10 x 260 FUS	724,20	100	B	127	112
046339	SXR 10 x 60 FUS R	339,85	100	C	127	112
046340	SXR 10 x 80 FUS R	376,30	100	C	127	112
046342	SXR 10 x 100 FUS R	436,10	100	C	127	112
046343	SXR 10 x 120 FUS R	512,40	100	C	127	112
046344	SXR 10 x 140 FUS R	600,25	100	C	127	112
046345	SXR 10 x 160 FUS R	787,95	100	C	127	112
046361	SXR 10 x 180 FUS R	988,10	100	C	127	112
046362	SXR 10 x 200 FUS R	1.225,90	100	C	127	112
046703	FIS H 20 x 130 K	280,20	100	A	504	53
046704	FIS H 20 x 200 K	378,60	100	A	504	53
046832	FH II 12/100 B	753,35	100	H	235	86
046835	FH II 15/100 B	1.010,45	100	H	235	86
046841	FH II 18/100 B	1.553,70	100	H	235	86
046842	FH II 24/100 B	3.378,85	100	H	235	86
046843	DHM ADK GR	15,90	100	A	190	159
046844	DHM ADK BG	15,90	100	A	190	159
046847	FH II 18/10 S	1.028,60	100	H	235	85
047240	DVN 15	69,80	100	F	910	164
047243	DVN 30	86,95	100	F	910	164
047303	FZEA II 10 x 40 M 8	117,15	100	H	215	84
047304	FZEA II 12 x 40 M10	131,95	100	H	215	84
047305	FZEA II 14 x 40 M12	198,00	100	H	215	84
047306	FZEA II 10 x 40 M8 R	903,40	100	K	215	84
047307	FZEA II 12 x 40 M10 R	1.136,20	100	K	215	84
047308	FZEA II 14 x 40 M12 R	1.635,65	100	K	215	84
047309	FZEA II 10 x 40 M 8 HCR	1.400,55	100	Y	215	84
047310	FZEA II 12 x 40 M10 HCR	1.883,15	100	Y	215	84
047316	FHS Clix S 12 x 40	825,35	100	P	723	273
047443	FIS Set 18 x 130/200 M12/200	1.378,35	100	B	504	53
047452	FIS Set 18 x 130/200 M12/200 R	3.532,50	100	C	504	53
047547	FH II 28/30 B	4.071,55	100	H	235	86
047548	FH II 28/60 B	4.759,80	100	H	235	86
047549	FH II 32/30 B	6.073,90	100	H	235	86
047550	FH II 32/60 B	7.230,90	100	H	235	86
047726	SBS M12/M16	136,65	1	P	717	293
048065	EMS M 6 x 25/30	35,65	1	Z	290	92
048066	EMS M 8 x 25/30	36,90	1	Z	290	92
048067	EMS M 8 x 40	41,40	1	Z	290	92
048068	EMS M 10 x 25/30	41,95	1	Z	290	92
048070	EMS M 10 x 40	42,05	1	Z	290	92
048071	EMS M 12 x 50	44,00	1	Z	290	92
048072	EMS M 16 x 65	73,50	1	Z	290	92
048073	EMS M 20 x 80	126,45	1	Z	290	92
048151	SF plus ES 10	46,10	100	A	800	142
048152	SF plus ES 18	53,45	100	A	800	142
048154	SS-TKL M10/M12	596,20	100	P	726	299
048161	SF plus ZS 18	66,70	100	A	800	142
048162	SF plus ZS 28	85,75	100	A	800	142
048171	SF plus KB 8	95,45	100	A	800	143
048172	SF plus KB 16	169,00	100	A	800	143
048181	SF plus MS	45,85	100	A	800	144
048190	SF plus RC IEC 12	47,40	100	A	800	144
048191	SF plus RC IEC 16	49,45	100	A	800	144
048193	SF plus RC IEC 20	54,55	100	A	800	144
048197	SF plus RC IEC 25	67,40	100	A	800	144
048198	SF plus RC IEC 32	119,60	100	A	800	144
048199	SF plus RC IEC 40	168,30	100	A	800	144
048212	ED 15	15,05	100	H	800	149
048221	RG 8 x 75 M5 I	316,65	100	H	500	44
048222	RG 10 x 75 M6 I	374,60	100	H	500	44
048264	EA II M 6 x 30	47,05	100	H	230	90
048284	EA II M 8 x 30	62,45	100	H	230	90
048308	NSB 2/40	25,45	100	N	800	146
048309	NSB 2/50	28,00	100	N	800	146
048310	NSB 2/60	30,50	100	N	800	146
048311	NSB 3/40	33,95	100	N	800	146
048312	NSB 3/50	36,65	100	N	800	146
048313	NSB 3/60	40,45	100	N	800	146
048323	EA II M 8 x 40	85,50	100	H	230	90
048332	EA II M 10 x 30	75,50	100	H	230	90
048339	EA II M 10 x 40	96,90	100	H	230	90
048406	EA II M 12 x 50	145,55	100	H	230	90
048407	EA II M 12 x 50 D	148,15	100	H	230	90
048408	EA II M 16 x 65	254,80	100	H	230	90
048409	EA II M 20 x 80	454,75	100	H	230	90
048410	EA II M 6 x 30 R	412,45	100	K	230	91
048411	EA II M 8 x 30 R	476,65	100	K	230	91
048412	EA II M 8 x 40 R	549,65	100	K	230	91
048414	EA II M 10 x 40 R	614,15	100	K	230	91
048415	EA II M 12 x 50 R	1.069,60	100	K	230	91
048416	EA II M 16 x 65 R	2.901,75	100	K	230	91
048417	EA II M 20 x 80 R	4.941,50	100	K	230	91
048487	EHS M 10 x 25/30 Plus	35,10	1	Z	290	91
048510	FFPS 2“	21,40	1	P	716	292
048511	FFPS 2 1/2“	23,15	1	P	716	292
048512	FFPS 3“	24,50	1	P	716	292
048513	FFPS 4“	25,20	1	P	716	292
048660	FFPS 5“	29,10	1	P	716	292
048662	FFPS 159 - 166	36,80	1	P	716	292
048663	FFPS 6“	38,60	1	P	716	292
048664	FFPS 8“	43,70	1	P	716	292
048665	FFPS 10“	47,10	1	P	716	292
048666	FFPK	101,60	1	P	716	292
048773	FH II 12/10 B	487,20	100	H	235	86
048774	FH II 12/25 B	539,80	100	H	235	86
048775	FH II 12/50 B	617,80	100	H	235	86
048776	FH II 15/10 B	650,90	100	H	235	86
048777	FH II 15/25 B	727,70	100	H	235	86
048778	FH II 15/50 B	835,65	100	H	235	86
048779	FH II 18/25 B	1.072,65	100	H	235	86
048780	FH II 18/50 B	1.288,45	100	H	235	86
048788	N 6 x 40/10 S (100)	23,85	100	B	145	113
048789	N 6 x 60/30 S (100)	28,75	100	B	145	113
048790	N 6 x 80/50 S (100)	35,05	100	B	145	113
048791	N 8 x 60/20 S (100)	34,20	100	B	145	113
048792	N 8 x 80/40 S (100)	38,35	100	B	145	113
048793	N 8 x 100/60 S (100)	47,95	100	B	145	113
048794	N 8 x 120/80 S (100)	63,85	100	B	145	113
048795	N 6 x 40/7 P (100)	24,10	100	B	145	114
048886	FH II 24/25 B	2.417,00	100	H	235	86
048887	FH II 24/50 B	2.716,85	100	H	235	86
048980	Bürstenset Ø14/20	9,75	1	Z	590	54
048981	Bürstenset Ø20/30	17,45	1	Z	590	54
048983	Verlängerungsschlauch Ø 9 (1,0 m)	292,15	100	Z	590	59
049103	DDK 310 TR	11,10	1	U	990	171
049147	F 10 M 182 B	12,10	1	T	300	230
049148	F 10 M 202 B	13,45	1	T	300	230
049392	HM 4 x 46 S K NV	3,95	1	T	300	237
049459	FRSN 15 - 19 M8/M10	174,45	100	P	701	254
049479	UWS	23,20	1	P	724	275
049789	FRSN 21 - 23 M8/M10	191,10	100	P	701	254
049790	FRSN 25 - 28 M8/M10	195,35	100	P	701	254
049793	FRSN 32 - 36 M8/M10	200,70	100	P	701	254
049794	FRSN 38 - 43 M8/M10	210,25	100	P	701	254
049859	FGRS Plus 1/4“ B (2)	4,75	1	T	305	242
049860	FGRS Plus 3/8“ B (2)	4,80	1	T	305	242
049861	FGRS Plus 1/2“ B (2)	4,95	1	T	305	242
049862	FGRS Plus 3/4“ B (2)	5,10	1	T	305	242
049863	FGRS Plus 1“ B (2)	5,45	1	T	305	242
049864	FGRS Plus 1 1/4“ B (2)	5,55	1	T	305	243
049865	FGRS Plus 1 1/2“ B (2)	5,70	1	T	305	243
049866	FRS Plus 2“ E	4,35	1	T	305	243
049867	FRS Plus 2 1/2“ E	4,95	1	T	305	243
049868	FRS Plus 3“ E	5,25	1	T	305	243
049869	FRS Plus 4“ E	5,65	1	T	305	243
049877	SGS 8 - 12 W2 K	4,50	1	T	305	243
049878	SGS 12 - 20 W2 K	4,55	1	T	305	243
049879	SGS 20 - 32 W2 K	4,80	1	T	305	243
049880	SGS 32 - 50 W2 E	3,60	1	T	305	243
049881	SGS 50 - 70 W2 E	2,85	1	T	305	243
049882	SGS 70 - 90 W2 E	2,95	1	T	305	243
049883	SGS 90 - 110 W2 E	3,15	1	T	305	243
049884	SGS 110 - 130 W2 E	3,55	1	T	305	243
049886	LBV 17/10 E	12,65	1	T	305	244
049888	LBV 12/10 E	11,95	1	T	305	244
049889	LBK 19/10 E	21,80	1	T	305	244
049902	FRSN 44 - 49 M8/M10	231,50	100	P	701	254
049922	FRSN 50 - 56 M8/M10	234,85	100	P	701	254
049944	FRSN 57 - 61 M8/M10	296,05	100	P	701	254
049945	FRSN 63 - 70 M8/M10	315,60	100	P	701	254
049947	FRSN 70 - 77 M8/M10	329,55	100	P	701	254
049948	FRSN 80 - 83 M8/M10	382,20	100	P	701	254
049979	FRSN 83 - 91 M8/M10	438,10	100	P	701	254
050006	FRSN 100 - 106 M8/M10	587,40	100	P	701	254
050008	FRSN 108 - 114 M8/M10	597,25	100	P	701	254
050009	FRSN 123 - 128 M8/M10	683,00	100	P	701	254
050010	FRSN 131 - 136 M8/M10	790,20	100	P	701	254
050023	FRSN 137 - 146 M8/M10	819,00	100	P	701	254
050104	S 4	5,05	100	A	100	123
050105	S 5	5,25	100	A	100	123
050106	S 6	7,35	100	A	100	123
050108	S 8	10,65	100	A	100	123
050110	S 10	20,00	100	A	100	123
050112	S 12	30,40	100	A	100	123
050114	S 14	55,65	100	A	100	123
050116	S 16	83,10	100	A	100	123
050120	S 20	194,40	100	A	100	123
050124	S 5 DP	5,05	100	A	100	123
050125	S 6 DP	7,15	100	A	100	123
050126	S 8 DP	10,35	100	A	100	123
050127	S 10 DP	19,40	100	A	100	123
050152	M 6 S	23,95	100	A	190	134
050153	M 8 S	45,95	100	A	190	134
050154	M 10 S	124,40	100	A	190	134
050155	M 12 S	165,25	100	A	190	134
050256	RG M8 x 110	159,10	100	H	500	41
050257	RG M10 x 130	233,45	100	H	500	41
050258	RG M12 x 160	329,05	100	H	500	41
050259	RG M16 x 190	625,25	100	H	500	41
050260	RG M20 x 260	1.262,85	100	H	500	41
050261	RG M24 x 300	2.000,75	100	H	500	41
050262	RG M30 x 380	4.415,00	100	H	500	41
050263	RG M8 x 110 R	540,60	100	K	500	42
050264	RG M10 x 130 R	882,75	100	K	500	42
050265	RG M12 x 160 R	1.177,35	100	K	500	43
050266	RG M16 x 190 R	2.101,35	100	K	500	43
050267	RG M20 x 260 R	5.024,10	100	K	500	43
050268	RG M24 x 300 R	7.868,15	100	K	500	43
050280	RG M10 x 165	287,45	100	H	500	41

Art.-Nr.	Bezeichnung	Preis	PE	TZ	PG	Seite
050281	RG M10 x 190	326,05	100	H	500	41
050283	RG M12 x 220	411,15	100	H	500	41
050284	RG M12 x 250	468,65	100	H	500	41
050285	RG M12 x 300	575,60	100	H	500	41
050286	RG M14 x 170	537,50	100	H	500	41
050287	RG M16 x 165	528,15	100	H	500	41
050288	RG M16 x 250	727,10	100	H	500	41
050289	RG M16 x 300	820,35	100	H	500	41
050293	RG M8 x 150 R	762,10	100	K	500	42
050294	RG M10 x 165 R	1.092,05	100	K	500	42
050296	RG M10 x 190 R	1.212,95	100	K	500	42
050297	RG M12 x 220 R	1.542,80	100	K	500	43
050298	RG M16 x 250 R	2.802,00	100	K	500	43
050299	RG M16 x 300 R	3.236,80	100	K	500	43
050326	KM 10	2.388,05	100	N	155	153
050338	N 5 x 30/5 P (100)	21,25	100	B	145	114
050339	N 6 x 40/7 P (50)	26,30	100	B	146	232
050342	N 6 x 40/7 P K (50)	26,00	100	A	145	114
050346	N 10 x 100/50 S (50)	109,50	100	B	145	113
050347	N 10 x 135/85 S (50)	134,85	100	B	145	113
050348	N 10 x 160/110 S (50)	201,40	100	B	145	113
050351	N 5 x 40/15 S (100)	20,75	100	B	145	113
050352	N 5 x 50/25 S (100)	21,70	100	B	145	113
050353	N 6 x 80 /50 S (50)	38,20	100	B	146	232
050354	N 6 x 40/10 S (50)	26,10	100	B	146	232
050355	N 6 x 60/30 S (50)	31,30	100	B	146	232
050356	N 8 x 60/20 S (50)	37,25	100	B	146	232
050357	N 8 x 100/60 S (50)	52,40	100	B	146	232
050358	N 8 x 80/40 S (50)	41,75	100	B	146	232
050359	N 8 x 120/80 S (50)	69,60	100	B	146	232
050367	N 6 x 40/10 S D A2 (50)	135,80	100	C	190	114
050368	N 6 x 60/30 S D A2 (50)	155,15	100	C	190	114
050369	N 6 x 40/7 P A2 (50)	57,45	100	C	190	114
050370	N 5 x 30/5 S A2 (100)	47,45	100	C	190	113
050372	N 6 x 40/10 S A2 (50)	56,65	100	C	190	113
050373	N 6 x 60/30 S A2 (50)	61,35	100	C	190	113
050374	N 8 x 60/20 S A2 (50)	88,50	100	C	190	113
050375	N 8 x 80/40 S A2 (50)	111,70	100	C	190	114
050376	N 8 x 100/60 S A2 (50)	139,15	100	C	190	114
050395	N 5 x 30/5 S (100)	19,75	100	B	145	113
050398	N 6 x 40/10 S M6 (50)	49,45	100	B	145	114
050426	PU 500 Premium	17,00	1	U	525	165
050470	FIS H 16 x 85 N	224,25	100	A	590	54
050472	FIS H 18 x 85 N	235,50	100	A	590	54
050474	FIS H 20 x 85 N	280,75	100	A	590	54
050484	PA 4 M6/7,5	82,65	100	F	190	136
050485	PA 4 M8/25	157,35	100	F	190	136
050486	PA 4 M10/25	194,95	100	F	190	136
050491	GB 8	93,95	100	A	190	132
050492	GB 10	112,15	100	A	190	132
050493	GB 14	175,30	100	A	190	132
050505	M 5	141,30	100	A	190	135
050506	M 6	160,60	100	A	190	135
050508	M 8	278,00	100	A	190	135
050510	M 10	499,45	100	A	190	135
050512	M 12	854,15	100	A	190	135
050526	SL M 8 N R	1.309,40	100	K	290	90
050527	SL M 10 N R	2.063,85	100	K	290	90
050552	RG 12 x 90 M8 I	601,30	100	H	500	44
050553	RG 16 x 90 M10 I	697,20	100	H	500	44
050556	SL M 16	1.918,60	100	H	290	89
050557	SL M 20	2.965,35	100	H	290	89
050558	SL M 24	4.755,70	100	H	290	89
050562	RG 18 x 125 M12 I	782,30	100	H	500	44
050563	RG 22 x 160 M16 I	1.304,00	100	H	500	44
050564	RG 28 x 200 M20 I	1.967,80	100	H	500	44
050565	RG 12 x 90 M8 I R	1.529,65	100	K	500	44
050566	RG 16 x 90 M10 I R	2.509,50	100	K	500	44
050567	RG 18 x 125 M12 I R	2.963,25	100	K	500	44
050568	RG 22 x 160 M16 I R	5.939,05	100	K	500	44
050569	RG 28 x 200 M20 I R	8.727,25	100	K	500	44
050576	RG M12 x 200 R	1.399,15	100	K	500	43
050583	MR 8	776,05	100	H	290	104
050584	MR 10	1.149,30	100	H	290	104
050585	MR 12	1.531,65	100	H	290	104
050598	FIS H 12 x 1.000 L	1.706,80	100	H	504	54
050599	FIS H 16 x 1.000 L	1.814,35	100	H	504	54
051097	Fill&Fix	18,10	1	T	300	136
051290	TherMax 12/110 M12 (2)	67,10	1	B	170	235
051291	TherMax 12/110 M12	27,15	1	B	170	60
051292	TherMax 16/170 M12 (2)	74,20	1	B	170	235
051293	TherMax 16/170 M12	29,70	1	B	170	60
051537	TherMax 12/110 M12 R	40,05	1	C	170	60
051543	TherMax 16/170 M12 R	58,45	1	C	170	60
052160	S 14 ROE 70	84,25	100	A	260	156
052161	S 14 ROE 100	100,45	100	A	260	156
052162	S 14 ROE 135	129,55	100	A	260	156
052164	S 14 ROE 185	193,55	100	A	260	156
052178	S 14 H 230 R	468,40	100	A	127	157
052187	SB 8/7 K	2,85	1	T	300	225
052192	FBN II 16/250 GS	1.658,80	100	H	240	76
052204	FBN II 16/300 GS	1.831,65	100	H	240	76
052277	BS Ø20/22	23,00	1	Z	590	52
052370	FHB II-A L M20 x 210/150	6.209,55	100	H	505	33
052389	GK	26,55	100	A	165	141
052390	GK S	58,65	100	N	165	141
052393	GKW	610,85	100	Z	190	141
053080	PU 750 Premium	22,25	1	U	525	165
053081	2K PU 400 B2	26,20	1	U	525	166
053083	PUR 150	12,15	1	U	990	168
053084	PUP 750 Premium	21,35	1	U	525	166
053085	PUR 500	17,75	1	U	990	168
053090	DBSA 310 TP	13,50	1	U	540	169
053091	DBSA 310 W	13,50	1	U	540	169
053092	DBSA 310 GR	13,50	1	U	540	169
053093	DBSA 310 BR	13,50	1	U	540	169
053094	DBSA 310 SW	13,50	1	U	540	169
053095	DBSA 310 BG	13,50	1	U	540	169
053100	DSSA 310 TP	12,80	1	U	540	169
053101	DSSA 310 W	12,80	1	U	540	169
053102	DSSA 310 GR	12,80	1	U	540	169
053103	DSSA 310 BG	12,80	1	U	540	169
053105	DSSA 310 DG	12,80	1	U	540	169
053110	DA 310 W	5,45	1	U	540	170
053111	DA 310 GR	5,45	1	U	540	170
053112	DA 310 BR	5,45	1	U	540	170
053115	KPM 1	17,60	1	Z	990	171
053117	KPM 2 Plus	51,15	1	Z	990	63
053120	DSSA 310 SW	12,80	1	U	540	169
053121	DNS 310 TP	16,55	1	U	990	169
053125	DHS 310 RB	19,80	1	U	990	169
053127	DD SW	11,60	1	U	990	171
053128	High Tack AC weiß 310 ml	7,75	1	U	22	171
053260	FU 6 x 35	16,70	100	A	111	132
053261	FU 6 x 45	17,10	100	A	111	132
053263	FU 8 x 40	19,40	100	A	111	132
053264	FU 8 x 50	20,90	100	A	111	132
053268	FU 10 x 60	37,25	100	A	111	132
057779	SDS Max IV 30/800/920	223,50	1	Z	417	179
058000	FIS AM	102,90	1	Z	590	62
058027	FIS AP	1.263,20	1	Z	590	62
058120	RC IEC 16	35,40	100	A	800	144
058122	RC IEC 20	39,75	100	A	800	144
058135	KB 8	79,45	100	A	800	143
058136	KB 16	152,70	100	A	800	143
058139	SHA 15	215,55	100	A	800	143
058140	SHA 30	365,55	100	A	800	143
058141	SHA MS	24,30	100	A	800	143
058142	SHA KP	24,30	100	A	800	143
058155	SF plus LS 3/13	34,00	100	A	800	142
058156	SF plus LS 8/28	47,05	100	A	800	142
058157	SF plus LS 20/40	59,40	100	A	800	142
058173	NS 7	11,40	100	N	800	149
058174	NS 8	12,70	100	N	800	149
058175	NS 9	12,95	100	N	800	149
058176	NS 10	17,50	100	N	800	149
058177	NS 12	18,85	100	N	800	149
058178	SF plus SD 30	21,50	100	A	800	142
058179	SF plus SD 40	23,30	100	A	800	142
058183	SF plus ES 28	62,75	100	A	800	142
058184	SF plus ZS 10	36,50	100	A	800	142
058194	RC IEC 12	32,70	100	A	800	144
058198	RC IEC 25	42,10	100	A	800	144
058199	RC IEC 32	61,00	100	A	800	144
058200	RC IEC 40	88,80	100	A	800	144
058484	PA 4 M6/10,5	102,60	100	F	190	136
058530	DSSA 310 SG	12,80	1	U	540	169
059014	Express PU beige 310 ml + Handschuhe	19,95	1	U	22	171
059040	JUSS 6 x 60	37,30	100	H	140	117
059041	JUSS 6 x 70	41,30	100	H	140	117
059042	JUSS 6 x 80	45,65	100	H	140	117
059043	JUSS 6 x 90	50,40	100	H	140	117
059044	JUSS 6 x 100	55,75	100	H	140	118
059045	JUSS 6 x 110	62,60	100	H	140	118
059046	JUSS 6 x 120	69,70	100	H	140	118
059047	JUSS 6 x 145	88,95	100	H	140	118
059061	ASL 6 x 80	117,55	100	H	140	118
059062	ASL 6 x 100	133,70	100	H	140	118
059063	ASL 6 x 120	149,75	100	H	140	118
059064	ASL 6 x 150	238,75	100	H	140	118
059179	S 14 H 100 R	123,25	100	A	127	157
059180	S 14 H 135 R	141,75	100	A	127	157
059181	S 14 H 160 R	181,20	100	A	127	157
059182	S 14 H 185 R	222,70	100	A	127	157
059187	S 16 H 100 R	145,90	100	A	127	156
059188	S 16 H 135 R	150,95	100	A	127	156
059189	S 16 H 160 R	196,55	100	A	127	156
059389	Multi MS weiß 290 ml	22,80	1	U	22	61
059395	P 9 K	49,00	100	A	190	137
059456	Druckluft-Reinigungsgerät ABP	165,95	1	Z	590	39
059484	PA 4 M6/13,5	124,35	100	F	190	136
060012	SCH 812	40,10	100	A	800	146
060016	SCH 1216	50,80	100	A	800	146
060023	SCH 1623	93,30	100	A	800	146
060032	SCH 2332	150,30	100	A	800	146
060042	SCH 3242	203,00	100	A	800	146
060149	BSM 16	14,85	100	F	800	147
060150	BSM 18	17,90	100	F	800	147
060151	BSM 20	25,20	100	F	800	147
060152	BSM 22	27,90	100	F	800	147
060153	BSM 24	30,25	100	F	800	147
060155	BSM 28	43,05	100	F	800	147
060158	BSM 37	76,05	100	F	800	147
060169	BSMD 16	24,15	100	F	800	148
060170	BSMD 18	26,40	100	F	800	148
060171	BSMD 20	29,85	100	F	800	148
060172	BSMD 22	31,75	100	F	800	148
060175	BSMD 28	44,40	100	F	800	148
060178	BSMD 37	95,65	100	F	800	148
060185	AM 8	75,05	100	F	800	147
060186	AM 10	81,00	100	F	800	147
060187	AM 12	82,75	100	F	800	147

Art.-Nr.	Bezeichnung	Preis	PE	TZ	PG	Seite
060188	AM 14	88,45	100	F	800	147
060189	AM 16	104,85	100	F	800	147
060190	AM 18	107,60	100	F	800	147
060191	AM 20	111,45	100	F	800	147
060192	AM 22	114,10	100	F	800	147
060193	AM 24	118,05	100	F	800	147
060194	AM 26	119,20	100	F	800	147
060195	AM 28	124,60	100	F	800	147
060196	AM 30	121,05	100	F	800	147
060200	BU M8 MH	101,90	100	A	190	155
060201	BU M10 MH	130,25	100	A	190	155
060204	BU M12 MH	182,60	100	A	190	155
060209	AM 32	126,70	100	F	800	147
060210	AM 34	153,60	100	F	800	147
060211	AM 37	156,70	100	F	800	147
060259	AD 12 x 40 W	51,15	100	A	190	157
060260	AD 12 x 40 GR	51,15	100	A	190	157
060524	Werkzeugkasten WZK	19,95	1	A	490	191
060535	TS 8 GR	5,30	1	N	190	137
060536	TS 8 W	5,30	1	N	190	137
060539	TS 8 SW	5,30	1	N	190	137
060540	TS 8 BR	5,30	1	N	190	137
060551	TS 8 BG	5,30	1	N	190	137
060561	WCN 1	368,25	100	N	715	153
060562	WCN 2	460,95	100	N	715	153
060564	S 8 D 70 WCR	336,95	100	N	715	154
060568	S 8 RD 80 WCR	364,90	100	N	715	154
060570	S 8 RD 60 WCR	356,85	100	N	715	154
060580	TB	185,95	100	N	190	137
060583	TBB	200,60	100	N	190	137
060584	TBZ 2	118,85	100	N	190	137
060622	FZUB 10 x 40	71,30	1	Z	290	83
060623	FZUB 12 x 40	73,30	1	Z	290	83
060624	FZUB 14 x 40	77,60	1	Z	290	83
060625	FZUB 12 x 60	90,30	1	Z	290	83
060626	FZUB 12 x 80	101,40	1	Z	290	83
060627	FZUB 12 x 50	81,35	1	Z	290	83
060628	FZUB 14 x 60	90,25	1	Z	290	83
060629	FZUB 14 x 80	107,85	1	Z	290	83
060630	FZUB 14 x 100	116,40	1	Z	290	83
060632	FZUB 18 x 100	189,15	1	Z	290	83
060633	FZUB 18 x 130	218,45	1	Z	290	83
060634	FZUB 18 x 80	169,30	1	Z	290	83
060636	FZUB 22 x 100	198,75	1	Z	290	83
060638	FZUB 22 x 125	224,15	1	Z	290	83
060652	FZA 12 x 50 M 8 D/10	616,65	100	H	215	81
060653	FZA 12 x 60 M 8 D/10	633,60	100	H	215	81
060654	FZA 12 x 80 M 8 D/30	697,05	100	H	215	81
060657	FZA 14 x 80 M10 D/20	955,35	100	H	215	81
060663	FZA 22 x 125 M16 D/25	3.338,40	100	H	215	81
060664	FZA 12 x 50 M 8 D/10 R	1.534,00	100	K	215	82
060669	FZA 14 x 80 M10 D/20 R	2.841,60	100	K	215	82
060670	FZA 14 x 100 M10 D/40 R	3.700,85	100	K	215	82
060672	FZA 18 x 100 M12 D/20 R	4.352,75	100	K	215	82
060673	FZA 18 x 130 M12 D/50 R	5.751,75	100	K	215	82
060675	FZA 22 x 125 M16 D/25 R	7.826,95	100	K	215	82
060685	FZA 18 x 130 M12 D/50	1.571,25	100	H	215	81
060686	FZA 14 x 40 ST R	1.911,05	100	K	215	83
060687	FZA 14 x 60 ST R	2.883,10	100	K	215	83
060712	FZA 10 x 40 M 6/10	271,05	100	H	215	80
060715	FZA 12 x 40 M 8/15	458,55	100	H	215	80
060716	FZA 12 x 50 M 8/15	603,50	100	H	215	80
060718	FZA 14 x 40 M10/25	533,25	100	H	215	80
060719	FZA 14 x 60 M10/25	786,70	100	H	215	80
060721	FZA 18 x 80 M12/25	1.151,20	100	H	215	80
060724	FZA 22 x 100 M16/60	2.751,20	100	H	215	80
060725	FZA 22 x 125 M16/60	3.360,00	100	H	215	80
060758	FZA 12 x 40 M 6 I	465,20	100	H	215	82
060760	FZA 14 x 60 M 8 I	789,35	100	H	215	82
060761	FZA 18 x 80 M10 I	1.166,50	100	H	215	82
060763	FZA 22 x 100 M12 I	2.770,60	100	H	215	82
060766	FZA 14 x 60 M10/50 R	3.028,20	100	K	215	81
060767	FZA 18 x 80 M12/55 R	4.486,10	100	K	215	81
060768	FZA 22 x 125 M16/60 R	7.986,70	100	K	215	81
060769	FZA 22 x 125 M12 I	3.361,70	100	H	215	82
060770	FZA 22 x 125 M12 I R	7.864,95	100	K	215	82
060772	FZA 10 x 40 M 6/10 R	936,35	100	K	215	81
060774	FZA 12 x 50 M 8/50 R	1.673,60	100	K	215	81
060775	FZA 12 x 40 M 8/15 R	1.435,45	100	K	215	81
060776	FZA 12 x 50 M 8/15 R	1.530,45	100	K	215	81
060778	FZA 14 x 40 M10/25 R	1.615,60	100	K	215	81
060779	FZA 14 x 60 M10/25 R	2.758,65	100	K	215	81
060781	FZA 18 x 80 M12/25 R	4.182,45	100	K	215	81
060782	FZA 22 x 100 M16/60 R	6.681,85	100	K	215	81
060783	FZA 12 x 40 M 6 I R	1.449,75	100	K	215	82
060784	FZA 12 x 50 M 6 I R	1.522,50	100	K	215	82
060786	FZA 14 x 60 M 8 I R	2.749,55	100	K	215	82
060787	FZA 18 x 80 M10 I R	3.612,60	100	K	215	82
060788	FZA 22 x 100 M12 I R	6.552,80	100	K	215	82
061064	F 10 M 202	195,15	100	F	140	116
061209	FMD 10 x 60	108,90	100	F	190	135
061224	FMD 6 x 32	70,30	100	F	190	135
061225	FMD 8 x 38	84,50	100	F	190	135
061226	FMD 8 x 60	97,10	100	F	190	135
061547	FNA II S-SDS	26,35	1	Z	290	94
061548	FNA II S-SBO	22,75	1	Z	290	94
061560	FFS-A W	5,90	100	A	190	117
061561	FFS-A BR	5,90	100	A	190	117
062320	HM Z 1	79,45	1	T	160	140
062321	HM Z 2	29,10	1	T	300	140
062400	PUP K2 Plus	75,30	1	Z	990	168
062420	RA-SDS	47,55	1	Z	590	40
062754	UX 6 x 35	12,15	100	A	110	130
062756	UX 6 x 35 R	12,15	100	A	110	131
062757	UX 14 x 75	72,30	100	A	110	131
062758	UX 12 x 70	45,65	100	A	110	130
062759	UX 10 x 60 R	30,15	100	A	111	220
062760	UX 8 x 50	16,90	100	A	111	220
062761	UX 10 x 60	30,15	100	A	111	220
062762	UX 8 x 50 R	16,90	100	A	111	220
063490	FRSH 15 - 19	477,30	100	P	702	253
063492	FRSH 20 - 24	542,15	100	P	702	253
063494	FRSH 25 - 30	591,90	100	P	702	253
063495	FRSH 32 - 37	660,75	100	P	702	253
063498	FRSH 40 - 45	812,80	100	P	702	253
063499	FRSH 48 - 53	972,00	100	P	702	253
063500	FRSH 54 - 59	1.027,95	100	P	702	253
063502	FRSH 60 - 64	1.038,45	100	P	702	253
063504	FRSH 68 - 73	1.458,85	100	P	702	253
063505	FRSH 74 - 78	1.629,50	100	P	702	253
063511	FRSH 80 - 86	1.720,80	100	P	702	253
063513	FRSH 87 - 92	1.862,55	100	P	702	253
063518	FRSH 95 - 103	2.188,05	100	P	702	253
063520	FRSH 102 - 116	2.232,60	100	P	702	253
063537	FRSH 133 - 141	3.133,95	100	P	702	253
063559	WK 100/100	26,80	1	P	724	275
064037	PDH M12	9,40	1	P	717	294
064038	GLL 3/4“	59,30	1	P	717	293
064041	GL 3/4“	58,55	1	P	717	293
064055	TKL L M8	615,70	100	P	726	299
064056	G M12-3000	1.460,00	100	H	726	289
064090	SPS M12	694,90	100	P	726	290
064091	BLR 100 M12	498,00	100	P	726	290
064093	G 1/2“-2000	6.584,90	100	H	726	300
064094	TZ M 8	345,35	100	P	728	297
064095	TZ M 10	384,70	100	P	728	297
065132	STS 8 x 80 A2	191,80	100	S	732	328
065153	STS 10 x 100 A2	436,45	100	S	732	328
065173	G M10 x 1.000 A2	15,90	1	S	732	329
065174	G M10 x 1.000 A4	31,50	1	S	732	329
068012	SCH 812 GR	40,10	100	A	800	146
068016	SCH 1216 GR	50,80	100	A	800	146
068019	SCH 1619 GR	91,50	100	A	800	146
068023	SCH 1623 GR	93,30	100	A	800	146
068032	SCH 2332 GR	150,30	100	A	800	146
068060	FC 6 - 9 GR	27,00	100	A	800	145
068062	FC 9 - 12 GR	34,15	100	A	800	145
068064	FC 12 - 16 GR	40,45	100	A	800	145
068066	FC 16 - 20 GR	51,85	100	A	800	145
068267	PDH K M8	3,70	1	P	717	294
068269	PDH K M10	5,30	1	P	717	294
068500	FSA 8 x 55/15 B	62,05	100	H	290	89
068501	FSA 8 x 80/40 B	77,35	100	H	290	89
068502	FSA 8 x 105/65 B	121,50	100	H	290	89
068503	FSA 10 x 55/10 B	87,85	100	H	290	89
068504	FSA 10 x 80/35 B	102,25	100	H	290	89
068505	FSA 10 x 105/60 B	153,00	100	H	290	89
068506	FSA 12 x 65/10 B	119,70	100	H	290	89
068507	FSA 12 x 80/25 B	135,15	100	H	290	89
068508	FSA 12 x 105/50 B	162,50	100	H	290	89
068509	FSA 12 x 130/75 B	210,05	100	H	290	89
068520	FSA 8 x 60/15 S	83,10	100	H	290	88
068521	FSA 8 x 85/40 S	97,45	100	H	290	88
068522	FSA 8 x 110/65 S	120,55	100	H	290	88
068523	FSA 10 x 60/10 S	99,70	100	H	290	88
068524	FSA 10 x 85/35 S	124,80	100	H	290	88
068525	FSA 10 x 110/60 S	149,60	100	H	290	88
068526	FSA 12 x 70/10 S	145,35	100	H	290	88
068527	FSA 12 x 85/25 S	162,80	100	H	290	88
068528	FSA 12 x 110/50 S	178,35	100	H	290	88
069019	SCH 1619	91,50	100	A	800	146
069364	UBN 3,6 x 300	8,30	100	A	805	150
069367	UBN 4,8 x 250	8,25	100	A	805	150
069368	UBN 4,8 x 350	14,70	100	A	805	150
069369	UBN 4,8 x 370	17,00	100	A	805	150
069370	UBN 4,8 x 430	18,95	100	A	805	150
069374	UBN 7,6 x 450	45,20	100	A	805	150
069375	UBN 7,6 x 550	55,80	100	A	805	150
069376	UBN 8,8 x 760	95,05	100	A	805	150
069377	UBN 8,8 x 810	104,00	100	A	805	150
069379	UBN 8,8 x 1168	212,75	100	A	805	150
071269	FSB 45°	18,20	1	P	724	276
072094	UX 6 x 50	13,95	100	A	110	130
072095	UX 6 x 50 R	13,95	100	A	110	131
073121	Gehörnklammer	292,70	100	Z	390	138
077347	FUS 41/2,5 - 3 m	71,45	1	R	722	267
077349	FUS 21/2,5 - 3 m	53,95	1	R	722	267
077355	FEC 41 B	95,85	100	A	790	269
077357	FEC 21 B	81,20	100	A	790	269
077359	FCA 41/2,5 - 300	28,95	1	P	724	268
077361	FCA 41/2,5 - 450	39,60	1	P	724	268
077363	FCA 41/2,5 - 600	45,25	1	P	724	268
077365	FCA 41/2,5 - 750	54,10	1	P	724	268
077405	FCN 6	82,10	100	P	723	274
077407	FCN 8	84,20	100	P	723	274
077409	FCN 10	92,85	100	P	723	274
077411	FCN 12	112,30	100	P	723	274
077537	FUS 41/2,5 - 6 m	141,45	1	R	722	267
077541	FUS 21/2,5 - 6 m	107,00	1	R	722	267
077580	G 3/4“-2000	9.679,00	100	H	726	300
077605	TKL L Ø 9	638,95	100	P	726	299
077606	GRD 3/4“ / M 12	592,80	100	P	726	307
077607	GRD 3/4“ / M 10	537,35	100	P	726	307
077608	GRD 1/2“ / M 12	539,30	100	P	726	307

Art.-Nr.	Bezeichnung	Preis	PE	TZ	PG	Seite
077609	GRD 1/2“ / M 10	444,75	100	P	726	307
077611	SKS 12 x 55	110,20	100	P	726	304
077613	LRBN	870,85	100	P	728	297
077643	STS 8 x 100 A2	268,10	100	S	732	328
077644	G M8 x 1.000 A2	12,70	1	S	732	329
077645	G M8 x 1.000 A4	23,75	1	S	732	329
077689	STST 10 x 60	44,20	100	H	726	302
077707	STST 10 x 80	49,10	100	H	726	302
077708	STST 10 x 100	52,70	100	H	726	302
077709	STST 10 x 120	79,00	100	H	726	302
077711	STST 10 x 140	88,65	100	H	726	302
077712	STST 10 x 180	125,15	100	H	726	302
077714	STST 6 x 80	26,55	100	H	726	302
077869	UX 8 x 50	16,35	100	A	110	130
077870	UX 8 x 50 R	16,35	100	A	110	131
077871	UX 10 x 60	29,10	100	A	110	130
077872	UX 10 x 60 R	29,10	100	A	110	131
077888	UX 6 x 35	12,60	100	A	111	220
077889	UX 6 x 35 R	12,60	100	A	111	220
077890	UX 6 x 50	14,30	100	A	111	220
077891	UX 6 x 50 R	14,30	100	A	111	220
077892	UX 12 x 70	47,05	100	A	111	220
077893	UX 14 x 75	74,25	100	A	111	220
077937	FABS	27,60	1	Z	290	72
078000	UH	5,50	1	T	390	246
078002	LS	8,10	1	T	390	246
078004	RH	5,45	1	T	390	246
078005	FH	9,40	1	T	390	246
078008	SH	12,55	1	T	390	246
078009	LH	7,95	1	T	390	246
078010	LG	6,75	1	T	390	246
078019	UT	8,15	1	T	390	246
078023	LS 4	31,55	1	T	390	246
078177	BS Ø8	19,10	1	Z	590	52
078178	BS Ø10	19,80	1	Z	590	39
078179	BS Ø12	20,35	1	Z	590	39
078180	BS Ø14	21,05	1	Z	590	39
078181	BS Ø16/18	21,85	1	Z	590	39
078182	BS Ø24	23,50	1	Z	590	39
078183	BS Ø28	23,95	1	Z	590	39
078184	BS Ø35	24,90	1	Z	590	52
078411	FTP K 4	91,35	100	A	190	133
078412	FTP K 6	99,90	100	A	190	133
078413	FTP K 8	116,25	100	A	190	133
078414	FTP K 10	186,40	100	A	190	133
078415	FTP M 6	423,20	100	F	190	133
078416	FTP M 8	560,60	100	F	190	133
078417	FTP M 10	701,95	100	F	190	133
078660	MS 6 x 22	48,40	100	F	190	136
078661	MS 10 x 32	97,75	100	F	190	136
078662	MS 12 x 37	187,00	100	F	190	136
078663	MS 16 x 43	391,25	100	F	190	136
078763	VBS 8/20	648,50	100	C	590	119
078799	VBS 8/50	734,85	100	C	590	119
078800	VBS 8/80	805,00	100	C	590	119
078801	VBS 8/120	917,10	100	C	590	119
078802	VBS 8/150	1.010,35	100	C	590	119
078981	MS 8 x 28	71,30	100	F	190	136
079194	RC IEC 50	129,05	100	A	800	144
079196	RC IEC 63	184,00	100	A	800	144
079413	RDM M 10 / M 8	208,25	100	P	726	307
079414	RDM M 12 / M 10	228,65	100	P	726	307
079415	SKS 8 x 16	33,45	100	P	726	303
079416	SKS 10 x 20	40,10	100	P	726	304
079417	SKS 10 x 30	44,35	100	P	726	304
079420	FGRS 12 - 14	116,90	100	P	701	250
079421	FGRS 15 - 19	118,15	100	P	701	250
079422	FGRS 20 - 24	123,80	100	P	701	250
079423	FGRS 25 - 30	128,75	100	P	701	250
079424	FGRS 32 - 37	133,70	100	P	701	250
079425	FGRS 40 - 44	158,65	100	P	701	250
079426	FGRS 45 - 50	166,10	100	P	701	250
079427	FGRS 50 - 55	211,95	100	P	701	250
079428	FGRS 56 - 63	223,20	100	P	701	250
079456	FRS 121 - 128 M8/M10	715,10	100	P	701	253
079457	FRS 133 - 141 M8/M10	757,85	100	P	701	253
079458	FRS 159 - 165 M8/M10	873,50	100	P	701	253
079459	FRS 165 - 168 M8/M10	961,20	100	P	701	253
079491	LGS 80	445,50	100	P	711	296
079492	LGS 90	463,45	100	P	711	296
079493	LGS 100	485,40	100	P	711	296
079494	LGS 112	565,60	100	P	711	296
079495	LGS 125	599,50	100	P	711	296
079496	LGS 140	656,30	100	P	711	296
079497	LGS 150	733,70	100	P	711	296
079498	LGS 160	763,35	100	P	711	296
079499	LGS 180	821,10	100	P	711	296
079500	LGS 200	848,45	100	P	711	296
079501	LGS 224	1.013,15	100	P	711	296
079502	LGS 250	1.124,40	100	P	711	296
079503	LGS 280	1.214,15	100	P	711	296
079504	LGS 300	1.421,85	100	P	711	296
079505	LGS 315	1.483,40	100	P	711	296
079506	LGS 355	1.586,80	100	P	711	296
079507	LGS 400	1.653,10	100	P	711	296
079535	BSMZ 20	52,40	100	F	800	148
079536	BSMZ 24	56,10	100	F	800	148
079537	BSMZ 28	84,95	100	F	800	148
079549	LBV 12	12,55	1	P	726	308
079550	LBV 17	13,85	1	P	726	308
079551	LBV 25	25,20	1	P	726	308
079553	LBK 14	22,80	1	P	726	308
079554	LBK 19	25,95	1	P	726	308
079555	LBK 27	35,05	1	P	726	308
079570	WK 200/200	29,30	1	P	724	275
079571	WK 207/165	23,85	1	P	724	275
079665	GPL M8	224,65	100	P	726	301
079666	GPL M10	279,80	100	P	726	301
079667	GPL 1/2“	418,60	100	P	726	301
079671	GPS M10	422,20	100	P	726	301
079672	GPS 1/2“	493,55	100	P	726	301
079675	AHB	3,45	1	P	717	302
079676	PDH M8	6,95	1	P	717	294
079677	PDH M10	9,05	1	P	717	294
079678	PV M 8	158,15	100	P	726	303
079680	SB M8	12,80	1	P	717	293
079681	SB M10	17,50	1	P	717	293
079685	SBS M8	24,60	1	P	717	293
079687	TKL M8	736,30	100	P	726	299
079688	TKL M10	828,25	100	P	726	299
079689	TKL Ø 11	848,35	100	P	726	299
079690	VM M8	55,20	100	P	726	305
079691	VM M10	65,95	100	P	726	305
079692	RD M10 / M8	207,60	100	P	726	306
079693	RD M12 / M10	238,90	100	P	726	306
079694	RD M6 / M8	198,05	100	P	726	306
079695	RD 1/2“ / M10	479,90	100	P	726	306
079696	AG 8 x 25	82,05	100	P	726	306
079697	AG 10 x 25	116,00	100	P	726	306
079698	RAH M 8	195,10	100	P	726	306
079699	RAH M 10	219,65	100	P	726	306
079700	LLS 6 x 50	60,55	100	P	726	307
079701	LLS 8 x 50	159,25	100	P	726	307
079704	DPP 105	224,85	100	P	726	303
079705	SBB 35	68,40	100	P	726	305
079706	SBB 45	78,90	100	P	726	305
079707	SBB 55	101,65	100	P	726	305
079711	SKS 6 x 20	22,80	100	P	726	303
079713	SKS 8 x 30	33,95	100	P	726	303
079714	SKS 8 x 45	36,75	100	P	726	304
079715	SKS 8 x 55	46,25	100	P	726	304
079717	MW M 8	5,25	1	P	724	302
079721	SKS 10 x 55	81,60	100	P	726	304
079725	U 8 x 28	13,45	100	P	726	304
079726	U 10 x 28	14,40	100	P	726	304
079729	U 8 x 40	32,50	100	P	726	304
079730	U 10 x 40	33,20	100	P	726	304
079733	MU M6	14,05	100	P	726	305
079734	MU M8	15,15	100	P	726	305
079735	MU M10	23,20	100	P	726	305
079740	G M8-1000	210,10	100	H	726	300
079741	G M8-2000	425,95	100	H	726	300
079744	G M10-1000	341,65	100	H	726	300
079745	G M10-2000	652,35	100	H	726	300
079750	GS M8-25	15,15	100	H	726	300
079751	GS M8-40	20,95	100	H	726	301
079752	GS M8-50	26,60	100	H	726	301
079753	GS M8-60	28,65	100	H	726	301
079754	GS M8-70	32,30	100	H	726	301
079755	GS M8-80	35,35	100	H	726	301
079757	GS M8-100	42,95	100	H	726	301
079758	GS M8-150	63,00	100	H	726	301
079759	GS M8-200	94,25	100	H	726	301
079765	GS M10-25	21,30	100	H	726	301
079766	GS M10-40	24,90	100	H	726	301
079767	GS M10-60	33,50	100	H	726	301
079768	GS M10-80	51,85	100	H	726	301
079769	GS M10-100	59,60	100	H	726	301
079770	GS M10-120	80,45	100	H	726	301
079771	GS M10-150	112,65	100	H	726	301
079772	GS M10-200	127,80	100	H	726	301
079780	STST 8 x 50	17,45	100	H	726	302
079781	STST 8 x 60	20,55	100	H	726	302
079782	STST 8 x 80	24,55	100	H	726	302
079783	STST 8 x 100	28,65	100	H	726	302
079784	STST 8 x 120	34,35	100	H	726	302
079785	STST 8 x 140	48,40	100	H	726	302
079786	STST 8 x 180	65,05	100	H	726	302
079815	ED 18	15,20	100	H	800	149
079825	TZH M 8	721,15	100	P	728	297
079826	TZH M 10	828,75	100	P	728	297
079827	SKS 8 x 100	71,50	100	P	726	304
079829	LST 10	87,90	1	P	790	299
079830	LZ	719,30	1	P	790	299
080178	KD 8	424,70	100	F	155	140
080179	KDH 8	456,00	100	F	155	140
080181	KD 3	125,40	100	F	155	140
080182	KDH 3	157,35	100	F	155	140
080183	KD 4	167,80	100	F	155	140
080184	KDH 4	196,35	100	F	155	140
080185	KD 6	294,25	100	F	155	140
080186	KDH 6	354,50	100	F	155	140
080187	KD 5	224,60	100	F	155	140
080188	KDH 5	300,80	100	F	155	140
080192	KD 3 B	133,60	100	F	155	140
080193	KD 4 B	181,75	100	F	155	140
080404	Sicherheitsschraube 7,0 x 67 6-kt.	58,95	100	H	127	132
080405	Sicherheitsschraube 7,0 x 87 6-kt.	62,90	100	H	127	132
080412	Sicherheitsschraube 10,0 x 95 6-kt.	174,45	100	H	127	132
080415	Sicherheitsschraube 10,0 x 140 6-kt.	229,40	100	H	127	132
080650	WL 10 x 80	329,80	100	N	715	154

Art.-Nr.	Bezeichnung	Preis	PE	TZ	PG	Seite
080651	WL 7 x 60	218,00	100	N	715	154
080652	WL 8 x 70	231,10	100	N	715	154
080654	BO 120	1.026,60	100	N	715	152
080655	WD 10 x 120	504,45	100	N	715	152
080656	WD 10 x 140	553,45	100	N	715	152
080658	WD 8 x 110	405,45	100	N	715	152
080659	WD 8 x 90	359,00	100	N	715	152
080661	WST 12 x 150	753,25	100	N	715	152
080662	WST 12 x 180	964,15	100	N	715	152
080668	UST 10 x 120	838,05	100	N	715	153
080710	S 10 J 75 S	130,55	100	B	290	117
080840	RI M 8	433,75	100	H	260	157
080842	RI M 10	560,70	100	H	260	157
080844	RI M 12	722,00	100	H	260	157
080892	DHK 45/40	44,45	100	A	900	158
080893	DHK 45/60	50,55	100	A	900	158
080894	DHK 45/80	58,85	100	A	900	158
080895	DHK 45/100	69,85	100	A	900	158
080918	GS 8 x 80	219,90	100	H	260	157
080919	GS 8 x 100	229,80	100	H	260	157
080920	GS 8 x 120	244,55	100	H	260	157
080925	GS 12 x 90	427,55	100	H	260	156
080926	GS 12 x 120	467,05	100	H	260	156
080927	GS 12 x 160	511,55	100	H	260	156
080929	GS 10 x 160	316,15	100	H	260	157
080933	FI G 12 x 40	871,55	100	H	260	156
080934	FI G 12 x 80	954,35	100	H	260	156
080937	DHK 40	42,15	100	A	900	158
080938	DHK 60	45,30	100	A	900	158
080939	DHK 80	49,40	100	A	900	158
080940	DHK 100	55,60	100	A	900	158
080941	DHK 120	63,05	100	A	900	158
080949	DHK 140	81,85	100	A	900	158
080951	AKM 10 CR	355,20	100	A	190	155
080952	AKM 12 CR	361,40	100	A	190	155
080957	DT 90/4	41,05	100	A	910	159
080958	DT 90/8	42,90	100	A	910	159
080960	GS 12 x 190	600,50	100	H	260	156
080961	GS 12 x 230	695,55	100	H	260	156
080962	GS 12 x 350	1.005,40	100	H	260	156
080972	AKM 10 W	197,60	100	A	190	155
081269	GS 12 x 300	801,25	100	H	260	156
083578	UST 8 x 110	826,65	100	N	715	153
083627	WST 10 x 140 K	5,25	1	T	305	245
083628	WCN K	4,35	1	T	305	245
083630	S 8 RD 80 K SA	4,00	1	T	305	245
083650	STS 8 x 180 + UX K	5,05	1	T	305	244
083798	STS 10 x 180 + UX K	5,85	1	T	305	244
084334	N 6 x 60/30 S K NV	5,30	1	T	300	231
084335	N 8 x 80/40 S K NV	5,30	1	T	300	231
084341	KD 4 K NV	3,50	1	T	300	239
084342	KDH 4 K NV	3,50	1	T	300	239
084343	GK S K NV	4,40	1	T	300	240
087124	FGRS Plus 3/8“ B (20)	26,35	1	T	305	243
087125	FGRS Plus 1/2“ B (20)	27,15	1	T	305	243
087126	FGRS Plus 3/4“ B (20)	27,60	1	T	305	243
087127	FGRS Plus 1“ B (20)	14,25	1	T	305	243
087478	BN 2,5 x 100	2,05	100	A	805	150
087479	BN 2,5 x 120	3,50	100	A	805	150
087480	BN 2,5 x 200	5,05	100	A	805	150
087481	BN 3,6 x 150	4,70	100	A	805	150
087484	BN 4,6 x 200	6,40	100	A	805	150
087485	BN 4,8 x 280	11,70	100	A	805	150
087487	BN 7,6 x 350	35,40	100	A	805	150
087488	UBN 2,5 x 100	2,05	100	A	805	150
087489	UBN 2,5 x 120	3,50	100	A	805	150
087490	UBN 2,5 x 200	5,05	100	A	805	150
087491	UBN 3,6 x 150	4,70	100	A	805	150
087494	UBN 4,6 x 200	6,40	100	A	805	150
087495	UBN 4,8 x 280	11,70	100	A	805	150
087497	UBN 7,6 x 350	35,40	100	A	805	150
088625	F 10 S 75	163,45	100	B	135	115
088626	F 10 S 100	170,70	100	B	135	115
088627	F 10 S 120	187,55	100	B	135	115
088628	F 10 S 140	205,95	100	B	135	115
088629	F 10 S 165	274,05	100	B	135	115
088660	F 8 M 72	93,95	100	F	140	116
088662	F 8 M 92	105,30	100	F	140	116
088664	F 8 M 112	118,70	100	F	140	116
088666	F 8 M 132	130,95	100	F	140	116
088670	F 10 M 72	96,05	100	F	140	116
088672	F 10 M 92	108,35	100	F	140	116
088674	F 10 M 112	120,90	100	F	140	116
088676	F 10 M 132	133,50	100	F	140	116
088678	F 10 M 152	147,35	100	F	140	116
088680	F 10 M 182	169,60	100	F	140	116
088688	ADM 10 W	11,20	100	A	190	116
088805	DTM 60/10 A4	127,45	100	F	910	160
089170	Sicherheitsschraube 7,0 x 87 T	59,65	100	H	127	132
089172	Sicherheitsschraube 7,0 x 107 T	68,00	100	H	127	132
089178	Sicherheitsschraube 7,0 x 167 T	113,00	100	H	127	132
090000	STS 8 x 80 + UX BG	12,55	1	T	305	244
090063	Bürste Ø 30	32,60	1	Z	590	57
090071	Bürste Ø 35	34,50	1	Z	590	57
090241	VBS 8 Reinigungsset	2.005,40	100	Z	590	119
090243	FIS A M6 x 75	130,85	100	H	503	45
090245	TA M6	256,20	100	H	290	89
090246	TA M8	332,00	100	H	290	89
090247	TA M10	484,00	100	H	290	89
090248	TA M12	893,15	100	H	290	89
090249	TA M6 S	408,40	100	H	290	89
090250	TA M8 S	502,40	100	H	290	89
090251	TA M10 S	868,35	100	H	290	89
090252	TA M12 S	1.081,75	100	H	290	89
090265	TA M 8 BP	713,95	100	H	290	89
090268	TA M8 T/25 S	462,90	100	H	290	89
090269	TA M10 T/25 S	820,85	100	H	290	89
090270	TA M12 T/25 S	1.088,75	100	H	290	89
090272	FIS A M6 x 85	143,90	100	H	503	45
090273	FIS A M6 x 110	162,80	100	H	503	45
090274	FIS A M8 x 90	138,40	100	H	503	45
090275	FIS A M8 x 110	155,90	100	H	503	45
090276	FIS A M8 x 130	212,20	100	H	503	45
090277	FIS A M8 x 175	293,30	100	H	503	45
090278	FIS A M10 x 110	211,90	100	H	503	45
090279	FIS A M10 x 130	228,55	100	H	503	45
090281	FIS A M10 x 150	259,65	100	H	503	45
090282	FIS A M10 x 200	349,30	100	H	503	45
090283	FIS A M12 x 140	303,55	100	H	503	45
090284	FIS A M12 x 160	321,50	100	H	503	45
090285	FIS A M12 x 180	354,20	100	H	503	45
090286	FIS A M12 x 210	390,80	100	H	503	45
090287	FIS A M12 x 260	476,95	100	H	503	45
090288	FIS A M16 x 175	578,95	100	H	503	45
090289	FIS A M16 x 200	642,65	100	H	503	45
090290	FIS A M16 x 250	710,65	100	H	503	45
090291	FIS A M16 x 300	802,65	100	H	503	45
090292	FIS A M20 x 245	1.171,05	100	H	503	45
090293	FIS A M20 x 290	1.432,80	100	H	503	45
090294	FIS A M24 x 290	1.873,85	100	H	503	45
090295	FIS A M24 x 380	2.474,20	100	H	503	45
090297	FIS A M30 x 430	3.805,75	100	H	503	45
090437	FIS A M6 x 75 R	416,50	100	K	503	46
090439	FIS A M6 x 110 R	518,65	100	K	503	46
090440	FIS A M8 x 90 R	469,75	100	K	503	46
090441	FIS A M8 x 110 R	529,00	100	K	503	46
090442	FIS A M8 x 130 R	648,70	100	K	503	46
090443	FIS A M8 x 175 R	876,75	100	K	503	46
090444	FIS A M10 x 110 R	758,00	100	K	503	47
090447	FIS A M10 x 130 R	862,75	100	K	503	47
090448	FIS A M10 x 150 R	977,45	100	K	503	47
090449	FIS A M10 x 200 R	1.292,65	100	K	503	47
090450	FIS A M12 x 140 R	1.057,65	100	K	503	47
090451	FIS A M12 x 160 R	1.150,60	100	K	503	47
090452	FIS A M12 x 180 R	1.263,10	100	K	503	47
090453	FIS A M12 x 210 R	1.509,15	100	K	503	47
090454	FIS A M12 x 260 R	1.896,20	100	K	503	47
090455	FIS A M16 x 175 R	2.008,75	100	K	503	47
090456	FIS A M16 x 200 R	2.256,65	100	K	503	47
090457	FIS A M16 x 250 R	2.745,15	100	K	503	47
090458	FIS A M16 x 300 R	3.140,25	100	K	503	47
090459	FIS A M20 x 245 R	4.674,30	100	K	503	47
090460	FIS A M20 x 290 R	5.550,20	100	K	503	47
090461	FIS A M24 x 290 R	7.465,05	100	K	503	47
090462	FIS A M24 x 380 R	9.891,15	100	K	503	47
090464	FIS A M30 x 430 R	17.370,05	100	K	503	47
090481	STS 8 x 80 + UX K	3,65	1	T	305	244
090482	STS 8 x 100 + UX K	3,80	1	T	305	244
090483	STS 8 x 120 + UX K	4,05	1	T	305	244
090484	STS 8 x 140 + UX K	4,35	1	T	305	244
090486	STS 10 x 100 + UX K	4,50	1	T	305	244
090488	STS 10 x 140 + UX K	5,05	1	T	305	244
090634	Konusbohrer PBB	45,80	1	Z	590	55
090671	Zentriertüllen PBZ	53,50	100	Z	590	55
090680	FDBB 16/50 Set	8.934,80	100	H	290	105
090681	FDBB 16 SE	218,80	100	H	290	105
090689	Injektionshilfe (Ø 9) Ø 30 mm	75,30	100	Z	590	58
090699	Injektionshilfe (Ø 9) Ø 35 mm	75,30	100	Z	590	58
090700	Injektionshilfe (Ø 15) Ø 30 mm	75,30	100	Z	590	58
090701	Injektionshilfe (Ø 15) Ø 35 mm	75,30	100	Z	590	58
090720	RG M27 x 340	3.381,75	100	H	500	41
090725	RG M27 x 340 R	13.394,45	100	K	500	43
090726	RG M30 x 380 R	17.498,55	100	K	500	43
090745	DT 110	75,25	100	A	910	159
090819	Bohrhilfe 3tlg.	1.118,65	1	Z	590	59
090839	BSM 25	34,30	100	F	800	147
090840	BSM 32	59,40	100	F	800	147
090841	BSM 40	86,05	100	F	800	148
090842	BSM 50	133,65	100	F	800	148
090843	BSM 63	196,90	100	F	800	148
090844	BSMD 25	33,35	100	F	800	148
090845	BSMD 32	59,05	100	F	800	148
090846	BSMD 40	127,15	100	F	800	148
090847	BSMD 50	151,80	100	F	800	148
090848	BSMD 63	251,70	100	F	800	148
090849	AM 40	159,90	100	F	800	147
090850	AM 50	181,30	100	F	800	147
090851	AM 63	203,65	100	F	800	147
090863	UX 6 x 50 K NV	3,70	1	T	300	218
090864	UX 8 x 50 K NV	3,70	1	T	300	218
090865	UX 10 x 60 K NV	3,70	1	T	300	218
090866	UX 12 x 70 K NV	3,70	1	T	300	218
090867	UX 14 x 75 K NV	3,70	1	T	300	218
090868	UX 6 x 35 R K NV	3,70	1	T	300	218
090869	UX 6 x 50 R K NV	3,70	1	T	300	218
090870	UX 8 x 50 R K NV	3,70	1	T	300	218
090871	UX 10 x 60 R K NV	3,70	1	T	300	218
090872	UX 6 x 50 S K NV	3,70	1	T	300	219
090873	UX 8 x 50 S K NV	3,70	1	T	300	219
090874	UX 10 x 60 S K NV	3,70	1	T	300	219
090875	UX 12 x 70 S K NV	3,70	1	T	300	219
090876	UX 14 x 75 S K NV	4,15	1	T	300	219

Art.-Nr.	Bezeichnung	Preis	PE	TZ	PG	Seite
090877	UX 6 x 35 R S K NV	3,70	1	T	300	219
090878	UX 6 x 50 R S K NV	3,70	1	T	300	219
090879	UX 8 x 50 R S K NV	3,70	1	T	300	219
090880	UX 10 x 60 R S K NV	3,70	1	T	300	219
090912	SB 8/6 WH K NV	2,80	1	T	300	225
090917	GKM S K NV	6,25	1	T	300	240
090918	GK WH K NV	4,45	1	T	300	240
090919	FAZ II 8/10 K NV	4,50	1	T	300	241
090920	FAZ II 10/10 K NV	5,70	1	T	300	241
090922	TA M6 S/10 K NV	5,90	1	T	300	241
090923	TA M8 S/10 K NV	8,35	1	T	300	241
090924	GB 8 K NV	4,15	1	T	300	232
090925	HM 5 x 37 WH K NV	4,55	1	T	300	238
090926	HM 5 x 65 WH K NV	4,60	1	T	300	238
090927	HM 5 x 37 S K NV	4,05	1	T	300	237
090928	HM 5 x 52 S K NV	4,30	1	T	300	237
090930	HM 5 x 65 S K NV	4,55	1	T	300	237
090931	HM 6 x 37 S K NV	4,35	1	T	300	237
090932	HM 6 x 52 S K NV	4,55	1	T	300	237
090933	FH II 10/10 S K NV	7,15	1	T	300	242
090934	FH II 12/10 S K NV	8,95	1	T	300	242
090943	GS 8 x 80 K NV	3,60	1	T	300	233
090944	GS 8 x 100 K NV	4,30	1	T	300	233
090990	FTP EK 4/6	21,45	1	Z	190	133
090991	FTP EK 8	23,95	1	Z	190	133
090992	FTP EK 10	24,80	1	Z	190	133
091424	SPBE K	4,65	1	T	305	245
091425	Handwerker Koffer groß	52,35	1	A	490	191
091442	GS M12-40	77,45	100	H	726	301
091443	GS M12-60	93,40	100	H	726	301
091444	GS M12-80	133,30	100	H	726	301
091461	GS M12-100	154,70	100	H	726	301
091462	GS M12-120	165,60	100	H	726	301
091463	GS M12-150	217,45	100	H	726	301
091464	GS M12-200	350,30	100	H	726	301
091477	U 8 x 17	4,70	100	P	726	304
091478	U 10 x 21	10,50	100	P	726	304
091488	FRS 63 - 67 M8/M10	260,00	100	P	701	253
091489	FRS 72 - 80 M8/M10	324,40	100	P	701	253
091505	FRS 87 - 92 M8/M10	373,55	100	P	701	253
091506	FRS 108 - 116 M8/M10	463,20	100	P	701	253
091507	FRSH 159 - 168	3.564,10	100	P	702	253
091524	Handwerker Koffer klein	41,85	1	A	490	191
092018	FHB-A dyn 12 x 100/25	1.680,30	100	H	505	37
092019	FHB-A dyn 12 x 100/50	2.013,40	100	H	505	37
092020	FHB-A dyn 16 x 125/25	2.198,45	100	H	505	37
092036	FHB-A dyn 16 x 125/50	2.556,95	100	H	505	37
092037	FHB-A dyn 20 x 170/50	4.066,40	100	H	505	37
092038	FHB-A dyn 24 x 220/50	6.339,60	100	H	505	37
092039	FHB-A dyn 12 x 100/50 V	2.431,75	100	H	505	38
092040	FHB-A dyn 16 x 125/50 V	3.138,55	100	H	505	38
092295	FUS 41/2,5 - 2 m	48,35	1	R	722	267
092412	FAHTS 76/7,8	51,20	100	Z	910	164
092507	FixIt	7,75	1	T	300	136
092867	FUS 21/2,5 - 2 m	36,30	1	R	722	267
092960	FCSN M 8 x 30	201,35	100	P	723	273
092961	FCSN M 8 x 40	208,65	100	P	723	273
093076	Zentrierkeil	241,30	100	Z	590	39
093286	Druckluft-Reinigungsgerät	119,65	1	Z	590	53
093354	FCSN M 8 x 50	218,35	100	P	723	273
093355	FCSN M 8 x 60	213,05	100	P	723	273
093360	FCSN M 10 x 30	232,00	100	P	723	273
093361	FCSN M 10 x 40	257,95	100	P	723	273
093362	FCSN M 10 x 50	251,00	100	P	723	274
093363	FCSN M 10 x 60	277,10	100	P	723	274
093366	FCSN M 12 x 30	275,95	100	P	723	274
093367	FCSN M 12 x 40	304,40	100	P	723	274
093445	FHB-A dyn 16 x 125/50 HCR	273,10	1	Y	505	38
093709	FRSM 124 - 129 M10/M12	21,40	1	P	706	255
093710	FRSM 131 - 137 M10/M12	21,50	1	P	706	255
093711	FRSM 138 - 145 M10/M12	21,90	1	P	706	255
093712	FRSM 156 - 162 M10/M12	22,45	1	P	706	255
093713	FRSM 165 - 171 M10/M12	22,85	1	P	706	255
093714	FRSM 188 - 194 M10/M12	23,05	1	P	706	255
093715	FRSM 196 - 203 M10/M12	24,65	1	P	706	255
094407	UX 6 x 35 RH	136,35	100	N	110	131
094408	UX 6 x 35 WH	136,35	100	N	110	131
094409	UX 8 x 50 RH	146,20	100	N	110	131
094410	UX 8 x 50 WH	146,20	100	N	110	131
094412	UX 8 x 50 RH N	190,40	100	N	110	131
094413	UX 8 x 50 WH N	190,40	100	N	110	131
094414	UX 8 x 50 OH N	190,40	100	N	110	131
094619	UX 6 x 35 R RH K NV	3,70	1	T	300	219
094621	UX 8 x 50 R RH K NV	3,70	1	T	300	219
094622	UX 10 x 60 R RH K NV	3,70	1	T	300	219
094623	UX 6 x 35 R WH K NV	3,70	1	T	300	220
094625	UX 8 x 50 WH K NV	2,70	1	T	300	220
094626	UX 10 x 60 R WH K NV	3,70	1	T	300	220
094627	UX 8 x 50 R RH N K NV	2,70	1	T	300	219
094628	UX 8 x 50 R WH N K NV	2,70	1	T	300	220
094629	UX 8 x 50 R OH N K NV	2,70	1	T	300	219
094640	SXR 6 x 60 Z K NV	3,95	1	T	300	227
094641	SXR 8 x 60 Z K NV	3,95	1	T	300	227
094642	SXR 8 x 80 Z K NV	3,95	1	T	300	227
094673	MNS 4 - 7	8,25	100	N	800	149
094674	MNS 7 - 11	9,25	100	N	800	149
094675	MNS 10 - 14	11,40	100	N	800	149
094721	UX 5 x 30	7,90	100	A	110	130
094722	UX 5 x 30 R	7,90	100	A	110	131
094758	UX 6 x 35 R S	36,35	100	N	110	131
094759	UX 6 x 50 R S	43,20	100	N	110	131
094760	UX 8 x 50 R S	54,50	100	N	110	131
094761	UX 10 x 60 S	91,75	100	N	110	131
095698	RG M8 x 150	224,25	100	H	500	41
095701	RG M10 x 250 R	1.649,55	100	K	500	42
095702	RG M12 x 250 R	1.848,45	100	K	500	43
095703	RG M10 x 250	505,70	100	H	500	41
095704	RG M16 x 165 R	1.887,40	100	K	500	43
095705	RG M12 x 300 R	2.228,70	100	K	500	43
095706	RG M20 x 350 R	7.327,00	100	K	500	43
095707	RG M20 x 350	1.906,30	100	H	500	41
095709	RG M10 x 350 R	2.439,15	100	K	500	42
095710	RG M12 x 380 R	3.121,20	100	K	500	43
095712	RG M16 x 380 R	4.410,00	100	K	500	43
095713	RG M16 x 500 R	6.225,35	100	K	500	43
095715	RG M24 x 400 R	11.777,20	100	K	500	43
095718	RG M10 x 350	761,55	100	H	500	41
095720	RG M12 x 380	879,35	100	H	500	41
095722	RG M16 x 380	1.153,05	100	H	500	41
095723	RG M16 x 500	1.691,20	100	H	500	41
095725	RG M20 x 500	2.722,95	100	H	500	41
095727	RG M24 x 400	3.074,95	100	H	500	41
095728	RG M24 x 600	4.378,05	100	H	500	41
095730	RG M30 x 500	5.469,50	100	H	500	42
095990	FNA II S-H	14,10	1	Z	290	94
096217	RG M10 x 130 HCR	4.574,85	100	Y	500	44
096218	RG M12 x 160 HCR	6.374,30	100	Y	500	44
096219	RG M16 x 190 HCR	11.836,30	100	Y	500	44
096824	FHB II-P 8 x 60	324,35	100	D	505	32
096843	FHB II-P 10 x 95	413,10	100	D	505	32
096844	FHB II-P 12 x 120	510,20	100	D	505	32
096845	FHB II-P 16 x 160	733,55	100	D	505	32
096846	FHB II-P 20 x 210	1.478,95	100	D	505	32
096847	FHB II-P 10 x 60	368,45	100	D	505	32
096848	FHB II-P 12 x 75	415,70	100	D	505	32
096849	FHB II-P 16 x 95	592,55	100	D	505	32
096851	FHB II-P 24 x 170	1.386,85	100	D	505	32
096907	FHB II-A L M10 x 95/10	913,45	100	H	505	33
096940	FHB II-A L M10 x 95/20	1.039,10	100	H	505	33
096941	FHB II-A L M10 x 95/60	1.288,15	100	H	505	33
096942	FHB II-A L M10 x 95/100	1.733,25	100	H	505	33
096943	FHB II-A L M12 x 120/10	1.330,25	100	H	505	33
096944	FHB II-A L M12 x 120/25	1.490,65	100	H	505	33
096958	BSM 26	39,10	100	F	800	147
097014	FHB II-A L M12 x 120/60	1.727,50	100	H	505	33
097031	FHB II-A L M12 x 120/100	2.116,75	100	H	505	33
097032	FHB II-A L M8 x 60/10	626,25	100	H	505	33
097033	FHB II-A L M8 x 60/30	721,80	100	H	505	33
097034	FHB II-A L M8 x 60/50	909,25	100	H	505	33
097035	FHB II-A L M16 x 160/30	2.074,40	100	H	505	33
097038	FHB II-A L M16 x 160/60	2.422,10	100	H	505	33
097070	FHB II-A L M16 x 160/100	3.077,80	100	H	505	33
097071	FHB II-A L M20 x 210/50	3.681,30	100	H	505	33
097072	FHB II-A S M10 x 60/10	635,30	100	H	505	32
097073	FHB II-A S M10 x 60/20	703,70	100	H	505	32
097074	FHB II-A S M10 x 60/60	901,15	100	H	505	32
097206	FHB II-A S M10 x 60/100	1.163,40	100	H	505	32
097257	FHB II-A S M12 x 75/10	787,55	100	H	505	32
097268	FHB II-A S M12 x 75/25	865,30	100	H	505	32
097274	FHB II-A S M12 x 75/60	950,90	100	H	505	32
097275	FHB II-A S M12 x 75/100	1.260,00	100	H	505	32
097280	FHB II-A S M12 x 75/165	1.680,30	100	H	505	32
097281	FHB II-A S M16 x 95/30	1.142,55	100	H	505	32
097286	FHB II-A S M16 x 95/60	1.360,30	100	H	505	32
097295	FHB II-A S M16 x 95/100	1.718,15	100	H	505	32
097296	FHB II-A S M16 x 95/165	2.180,90	100	H	505	32
097297	FHB II-A S M24 x 170/50	3.417,30	100	H	505	32
097298	FHB II-A L M8 x 60/10 R	1.064,20	100	K	505	34
097299	FHB II-A L M8 x 60/30 R	1.205,90	100	K	505	34
097440	FHB II-A L M8 x 60/50 R	1.330,10	100	K	505	34
097616	FHB II-A L M10 x 95/10 R	1.774,30	100	K	505	34
097617	FHB II-A L M10 x 95/20 R	2.021,55	100	K	505	34
097618	FHB II-A L M10 x 95/40 R	2.287,00	100	K	505	34
097619	FHB II-A L M10 x 95/60 R	2.372,50	100	K	505	34
097620	FHB II-A L M10 x 95/100 R	3.031,35	100	K	505	34
097621	FHB II-A L M12 x 120/10 R	2.570,70	100	K	505	34
097622	FHB II-A L M12 x 120/25 R	2.793,70	100	K	505	34
097623	FHB II-A L M12 x 120/40 R	3.099,80	100	K	505	34
097624	FHB II-A L M12 x 120/60 R	3.486,25	100	K	505	34
097625	FHB II-A L M12 x 120/100 R	4.457,25	100	K	505	35
097626	FHB II-A L M16 x 160/30 R	4.737,60	100	K	505	35
097627	FHB II-A L M16 x 160/60 R	5.031,25	100	K	505	35
097628	FHB II-A L M16 x 160/100 R	5.881,15	100	K	505	35
097629	FHB II-A L M20 x 210/50 R	7.504,30	100	K	505	35
097630	FHB II-A S M10 x 60/10 R	1.053,45	100	K	505	33
097631	FHB II-A S M10 x 60/20 R	1.168,80	100	K	505	33
097632	FHB II-A S M10 x 60/40 R	1.307,05	100	K	505	33
097633	FHB II-A S M10 x 60/60 R	1.505,60	100	K	505	33
097634	FHB II-A S M10 x 60/100 R	1.999,75	100	K	505	33
097635	FHB II-A S M12 x 75/10 R	1.431,45	100	K	505	34
097636	FHB II-A S M12 x 75/25 R	1.543,95	100	K	505	34
097637	FHB II-A S M12 x 75/40 R	1.640,55	100	K	505	34
097638	FHB II-A S M12 x 75/60 R	1.822,70	100	K	505	34
097639	FHB II-A S M12 x 75/100 R	2.337,95	100	K	505	34
097640	FHB II-A S M12 x 75/165 R	3.244,05	100	K	505	34
097641	FHB II-A S M16 x 95/30 R	2.563,05	100	K	505	34
097642	FHB II-A S M16 x 95/60 R	2.840,85	100	K	505	34
097643	FHB II-A S M16 x 95/100 R	3.312,95	100	K	505	34
097644	FHB II-A S M16 x 95/165 R	3.882,45	100	K	505	34
097645	FHB II-A S M24 x 170/50 R	6.284,95	100	K	505	34
097658	FUS 41/2,0 - 3 m	55,60	1	R	722	267
097659	FUS 41/2,0 - 6 m	110,35	1	R	722	267
097660	FUS 21/2,0 - 3 m	40,15	1	R	722	267
097661	FUS 21/2,0 - 6 m	77,35	1	R	722	267

Art.-Nr.	Bezeichnung	Preis	PE	TZ	PG	Seite
097696	FHB II-A L M8 x 60/10 HCR	39,90	1	Y	505	36
097699	FHB II-A L M10 x 95/20 HCR	77,60	1	Y	505	36
097700	FHB II-A L M12 x 120/25 HCR	120,95	1	Y	505	36
097702	FHB II-A L M16 x 160/30 HCR	173,25	1	Y	505	36
097703	FHB II-A L M20 x 210/50 HCR	271,00	1	Y	505	36
097704	FHB II-A S M10 x 60/10 HCR	43,40	1	Y	505	35
097706	FHB II-A S M12 x 75/25 HCR	66,90	1	Y	505	35
097708	FHB II-A S M16 x 95/30 HCR	108,85	1	Y	505	35
097806	BS Ø25	23,65	1	Z	590	39
097807	SBS M10	55,70	1	T	300	50
098287	SDS Max IV 25/2000/2120	1.599,65	1	Z	417	179
500542	FHB II-PF 8 x 60	324,35	100	D	505	31
500543	FHB II-PF 10 x 95	413,10	100	D	505	31
500544	FHB II-PF 12 x 120	510,20	100	D	505	31
500545	FHB II-PF 16 x 160	733,55	100	D	505	31
500546	FHB II-PF 20 x 210	1.478,95	100	D	505	31
500547	FHB II-PF 10 x 60	368,45	100	D	505	31
500548	FHB II-PF 12 x 75	415,70	100	D	505	31
500549	FHB II-PF 16 x 95	592,55	100	D	505	31
500550	FHB II-PF 24 x 170	1.386,85	100	D	505	31
500569	FNA II 6 x 30/50 HCR	674,15	100	Y	220	93
500573	FNA II 6 x 30/75 HCR	782,95	100	Y	220	93
500574	FNA II 6 x 30/100 HCR	1.317,30	100	Y	220	93
500698	FRS Triple 15 - 19	341,80	100	P	702	252
500699	FRS Triple 21 - 23	348,90	100	P	702	252
500700	FRS Triple 26 - 28	355,95	100	P	702	252
500701	FRS Triple 32 - 35	363,15	100	P	702	252
500702	FRS Triple 40 - 43	370,20	100	P	702	252
500703	FRS Triple 48 - 56	384,50	100	P	702	252
500704	FRS Triple 57 - 62	405,85	100	P	702	252
500705	FRS Triple 63 - 70	434,30	100	P	702	252
500706	FRS Triple 74 - 80	491,30	100	P	702	252
500707	FRS Triple 83 - 91	534,00	100	P	702	252
500708	FRS Triple 100 - 105	598,00	100	P	702	252
500709	FRS Triple 108 - 114	654,85	100	P	702	252
500710	FRS Triple 115 - 125	697,55	100	P	702	252
500711	FRS Triple 127 - 135	768,75	100	P	702	252
500712	FRS Triple 135 - 140	783,05	100	P	702	252
500713	FRS Triple 159 - 169	854,10	100	P	702	252
500714	FRSN Triple 15 - 19	334,70	100	P	702	254
500715	FRSN Triple 21 - 23	341,80	100	P	702	254
500716	FRSN Triple 26 - 28	337,65	100	P	702	254
500717	FRSN Triple 32 - 35	355,95	100	P	702	254
500718	FRSN Triple 40 - 43	363,15	100	P	702	254
500719	FRSN Triple 48 - 56	370,20	100	P	702	254
500720	FRSN Triple 57 - 62	391,60	100	P	702	254
500721	FRSN Triple 63 - 70	405,85	100	P	702	254
500722	FRSN Triple 74 - 80	512,60	100	P	702	254
500723	FRSN Triple 83 - 91	548,10	100	P	702	254
500724	FRSN Triple 100 - 105	654,85	100	P	702	254
500725	FRSN Triple 108 - 114	662,05	100	P	702	254
500744	FRSN 118 - 122 M8/M10	657,50	100	P	701	254
500746	FRSN 146 - 156 M8/M10	877,25	100	P	701	254
500747	FRSN 159 - 165 M10/M12	1.296,85	100	P	701	254
500748	FRSN 166 - 175 M10/M12	1.577,30	100	P	701	254
500751	FRSN 200 - 206 M10/M12	1.902,55	100	P	701	254
500752	FRSN 210 - 219 M10/M12	2.100,40	100	P	701	254
500872	EA M 12 x 50 N D gvz	88,95	100	H	230	90
501261	SCN 16	50,20	100	A	800	145
501262	SCN 20	53,85	100	A	800	145
501263	SCN 25	70,80	100	A	800	145
501264	SCN 32	99,40	100	A	800	145
501265	SCN 40	147,75	100	A	800	145
501266	SCN 50	196,40	100	A	800	145
502456	SXR 10 x 52 FUS	111,90	100	B	127	112
502493	FIS VS 300 T K	48,40	1	T	300	221
502494	FIS VS 150 C K	27,75	1	T	300	221
502495	FIS VS 100 P K	22,15	1	T	300	221
502620	GS 8 x 50	214,20	100	H	260	157
502711	FH II 24/25 S R	7.439,90	100	K	235	87
502999	SXR 8 x 60 T	65,60	100	B	127	111
503000	SXR 8 x 80 T	82,25	100	B	127	111
503001	SXR 8 x 100 T	104,55	100	B	127	111
503002	SXR 8 x 120 T	125,70	100	B	127	111
503133	FH II 10/10 S	310,40	100	H	235	85
503134	FH II 10/25 S	336,95	100	H	235	85
503135	FH II 10/50 S	378,90	100	H	235	85
503136	FH II 10/15 SK	337,05	100	H	235	85
503137	FH II 10/25 SK	372,15	100	H	235	85
503138	FH II 10/50 SK	414,80	100	H	235	85
503139	FH II 10/10 H	349,90	100	H	235	86
503140	FH II 10/25 H	387,55	100	H	235	86
503141	FH II 10/50 H	431,85	100	H	235	86
503142	FH II 10/10 B	323,90	100	H	235	86
503143	FH II 10/25 B	351,25	100	H	235	86
503144	FH II 10/50 B	395,10	100	H	235	86
503230	SXR 6 x 60	19,05	100	A	127	113
503233	SXR 6 x 60 Z	44,90	100	B	127	112
503259	PUP 500 Premium Kompakt	20,05	1	U	525	166
503317	Crystal MS 290 ml	28,15	1	U	22	172
503318	Multi MS grau 290 ml	22,80	1	U	22	172
503319	Multi MS schwarz 290 ml	22,80	1	U	22	172
503413	SXR 8 x 100 Z K NV	4,95	1	T	300	227
503415	SXR 8 x 120 Z K NV	4,95	1	T	300	227
503417	SXR 6 x 50 Z K NV	3,95	1	T	300	227
503780	SXR 10 x 100 T K NV	5,10	1	T	300	227
503781	SXR 10 x 120 T K NV	5,20	1	T	300	227
503782	SXR 10 x 140 T K NV	6,30	1	T	300	227
503783	SXR 10 x 80 SS K NV	4,40	1	T	300	228
503784	SXR 10 x 100 SS K NV	5,10	1	T	300	228
503787	FIS H 12 x 85 K K NV	4,45	1	T	300	222
503788	FIS H 16 x 85 K K NV	5,35	1	T	300	222
503789	FIS GS M6 x 110 K NV	5,70	1	T	300	222
503790	FIS GS M8 x 110 K NV	5,70	1	T	300	222
503791	FIS GS M10 x 120 K NV	7,25	1	T	300	222
503794	FIS GS M12 x 120 K NV	8,25	1	T	300	222
503807	UX 5 x 30 R K NV	3,70	1	T	300	218
503808	UX 5 x 30 R S K NV	3,70	1	T	300	219
504188	SDS Max II 12/200/340	80,65	1	Z	417	179
504189	SDS Max II 12/400/540	88,05	1	Z	417	179
504192	SDS Max II 14/200/340	88,05	1	Z	417	179
504194	SDS Max II 14/400/540	104,20	1	Z	417	179
504198	SDS Max IV 16/200/340	90,40	1	Z	417	179
504199	SDS Max IV 16/400/540	108,25	1	Z	417	179
504200	SDS Max IV 16/800/920	133,30	1	Z	417	179
504206	SDS Max IV 16/1200/1320	283,40	1	Z	417	179
504207	SDS Max IV 18/200/340	91,95	1	Z	417	179
504208	SDS Max IV 18/400/540	112,55	1	Z	417	179
504209	SDS Max IV 18/800/940	136,75	1	Z	417	179
504213	SDS Max IV 18/1200/1320	316,80	1	Z	417	179
504214	SDS Max IV 20/200/320	96,70	1	Z	417	179
504217	SDS Max IV 20/400/520	115,80	1	Z	417	179
504222	SDS Max IV 20/800/920	148,20	1	Z	417	179
504223	SDS Max IV 20/1200/1320	320,70	1	Z	417	179
504225	SDS Max IV 22/400/520	120,75	1	Z	417	179
504226	SDS Max IV 22/800/920	156,60	1	Z	417	179
504228	SDS Max IV 24/200/320	105,10	1	Z	417	179
504229	SDS Max IV 24/400/520	122,75	1	Z	417	179
504235	SDS Max IV 25/200/320	105,80	1	Z	417	179
504236	SDS Max IV 25/400/520	123,50	1	Z	417	179
504237	SDS Max IV 25/800/920	187,25	1	Z	417	179
504238	SDS Max IV 25/1200/1320	343,75	1	Z	417	179
504240	SDS Max IV 28/250/370	128,85	1	Z	417	179
504241	SDS Max IV 28/450/570	139,60	1	Z	417	179
504242	SDS Max IV 28/550/670	176,10	1	Z	417	179
504243	SDS Max IV 28/800/920	217,20	1	Z	417	179
504245	SDS Max IV 30/250/370	128,45	1	Z	417	179
504246	SDS Max IV 30/450/570	144,95	1	Z	417	179
504248	SDS Max IV 32/450/570	153,25	1	Z	417	179
504249	SDS Max IV 32/800/920	234,25	1	Z	417	179
504251	SDS Max IV 35/250/370	147,70	1	Z	417	179
504256	SDS Max IV 35/450/570	173,50	1	Z	417	180
504257	SDS Max IV 35/550/670	208,95	1	Z	417	180
504258	SDS Max IV 35/800/920	283,75	1	Z	417	180
504259	SDS Max IV 35/1200/1320	655,35	1	Z	417	180
504268	SDS Max IV 38/450/570	212,20	1	Z	417	180
504269	SDS Max IV 40/250/370	208,15	1	Z	417	180
504270	SDS Max IV 40/450/570	246,05	1	Z	417	180
504271	SDS Max IV 40/800/920	318,70	1	Z	417	180
504277	SDS Plus Spitz 250	14,85	1	Z	417	184
504278	SDS Plus Flach 20/250	14,85	1	Z	417	184
504279	SDS Plus Spat 40/250	28,15	1	Z	417	184
504282	SDS Max Spitz 400	23,60	1	Z	417	184
504283	SDS Max Spitz 600	34,10	1	Z	417	184
504286	SDS Max Flach 25/400	23,60	1	Z	417	184
504287	SDS Max Flach 25/600	34,10	1	Z	417	184
504288	SDS Max Spat 50/400	43,55	1	Z	417	184
504295	SDS Max Fliese 50/400	51,75	1	Z	417	184
504315	FCA 62/2,5 - 1.000	97,65	1	P	724	268
504317	FCA 41D/2,5 - 750	120,60	1	P	724	268
504319	FCA 41D/2,5 - 1.000	128,90	1	P	724	268
504320	FHS Clix S 12 x 60	1.230,45	100	P	723	273
504355	SF L 41	23,75	1	P	724	275
504357	SF L 82	52,90	1	P	724	275
504358	SF L 124	77,30	1	P	724	275
504363	TKR 21 - 42	9,10	1	P	724	276
504366	TKR 82	10,65	1	P	724	276
504367	TKR 124	14,80	1	P	724	276
504368	FFF 4D	13,90	1	P	724	276
504375	FZF 21	7,45	1	P	724	277
504376	FUF 21	11,10	1	P	724	278
504377	FUF 41	12,40	1	P	724	278
504378	FUF 4Y	13,60	1	P	724	278
504379	FUF 180°L	12,45	1	P	724	278
504383	FUF 180°R	12,70	1	P	724	278
504387	FUF 8T	20,80	1	P	724	278
504397	RD M12 / M16	521,55	100	P	726	306
504399	RD M16 / M12	744,80	100	P	726	306
504400	STST 6 x 60	25,95	100	H	726	302
504408	GPSR M16	842,55	100	P	726	301
504457	FUS 62/2,5 - 6 m	198,10	1	R	722	267
504458	FUS 21D/2,0 - 3 m	127,90	1	R	722	267
504459	FUS 41D/2,5 - 6 m	393,15	1	R	722	267
504460	FUS 62D/2,5 - 6 m	448,50	1	R	722	267
504466	FUS 21/2,0 A2 - 2 m	105,85	1	R	735	323
504468	FUS 41/2,0 A2 - 2 m	143,25	1	R	735	323
504470	FUS 41/2,5 A2 - 2 m	175,65	1	R	735	323
504472	FUS 21/2,0 A4 - 2 m	133,70	1	R	735	323
504474	FUS 41/2,0 A4 - 2 m	181,45	1	R	735	323
504475	FUS 41/2,5 A4 - 2 m	221,65	1	R	735	323
504477	FCAM 300	70,80	1	P	724	268
504479	FCAM 400	84,40	1	P	724	268
504480	FCAM 500	96,20	1	P	724	268
504482	FCAM 600	120,30	1	P	724	268
504498	FFF 3L	10,25	1	P	724	276
504500	FFF 4T	12,60	1	P	724	277
504515	FZF 41	8,00	1	P	724	277
504517	FUF OC 41	25,60	1	P	724	267
504518	FUF OC 62	61,00	1	P	724	267
504522	SF L 41 A4	157,70	1	S	732	324
504585	EA-ST 12	5,65	1	Z	290	91
504594	FRSM 348 - 356 M16	121,05	1	P	706	256
504595	FRSM 364 - 372 M16	126,20	1	P	706	256
504596	FRSM 400 - 409 M16	134,05	1	P	706	256

Art.-Nr.	Bezeichnung	Preis	PE	TZ	PG	Seite
504597	FRSM 454 - 462 M16	148,70	1	P	706	256
504598	FRSM 500 - 508 M16	165,05	1	P	706	256
505061	Bürste Ø 40	62,10	1	Z	590	57
505062	Bürste Ø 55	68,05	1	Z	590	57
505077	Injektionshilfe (Ø 9) Ø 40 mm	117,65	100	Z	590	58
505078	Injektionshilfe (Ø 9) Ø 55 mm	117,65	100	Z	590	58
505079	Injektionshilfe (Ø 15) Ø 40 mm	117,65	100	Z	590	58
505080	Injektionshilfe (Ø 15) Ø 55 mm	117,65	100	Z	590	58
505373	GKM K NV	6,25	1	T	300	240
505453	FRSM 212 M12/M16	44,05	1	P	706	255
505454	FRSM 8“ M12/M16	45,60	1	P	706	256
505455	FRSM 250 M12/M16	48,05	1	P	706	256
505456	FRSM 10“ M12/M16	51,05	1	P	706	256
505457	FRSM 300 M12/M16	53,70	1	P	706	256
505458	FRSM 12“ M12/M16	68,60	1	P	706	256
505460	FCAM 700	147,05	1	P	724	268
505483	UX 8 x 40 R	16,05	100	A	110	131
505487	FCA 41/2,5 A4 - 300	84,20	1	S	732	324
505488	FCA 41/2,5 A4 - 450	103,35	1	S	732	324
505489	FCA 41/2,5 A4 - 600	158,90	1	S	732	324
505526	FBN II 6/5	97,50	100	H	240	74
505527	FBN II 6/10	100,40	100	H	240	74
505528	FBN II 6/30	116,70	100	H	240	74
505529	FRA 12/900 M12-60	5.881,20	100	K	590	56
505532	FBN II 6/10 R	341,75	100	K	241	77
505533	FRA 16/1.100 M16-60	6.705,25	100	K	590	56
505534	FRA 20/1.400 M20-60	9.796,60	100	K	590	56
505535	FBN II 6/30 R	368,55	100	K	241	77
505542	U 8 x 28 A4	60,15	100	S	732	330
505543	U 8 x 40 A4	160,10	100	S	732	330
505544	U 10 x 30 A4	116,20	100	S	732	330
505545	U 10 x 40 A4	185,55	100	S	732	330
505546	U 12 x 24 A4	98,80	100	S	732	330
505551	FEC 62 B	177,15	100	A	790	269
505552	SKS 10 x 85	144,90	100	P	726	304
505553	SKS 12 x 85	176,95	100	P	726	304
505576	KFT 9,5	28,90	1	P	704	257
505577	KFT 12,7	28,95	1	P	704	257
505578	KFT 15,8	29,00	1	P	704	257
505579	KFT 17,2	29,45	1	P	704	257
505580	KFT 18,0	29,75	1	P	704	257
505581	KFT 19,5	31,05	1	P	704	257
505582	KFT 21,3	31,35	1	P	704	257
505583	KFT 22,0	31,40	1	P	704	257
505584	KFT 26,9	32,35	1	P	704	257
505585	KFT 28,0	32,40	1	P	704	257
505587	KFT 33,7	36,05	1	P	704	257
505588	KFT 35,0	36,10	1	P	704	257
505589	KFT 40,0	40,45	1	P	704	257
505591	KFT 41,2	40,55	1	P	704	257
505592	KFT 42,4	41,80	1	P	704	257
505593	KFT 44,5	41,90	1	P	704	257
505594	KFT 48,3	42,05	1	P	704	257
505595	KFT 50,0	42,20	1	P	704	257
505596	KFT 54,0	44,80	1	P	704	257
505597	KFT 57,0	44,85	1	P	704	257
505598	KFT 60,3	47,25	1	P	704	257
505599	KFT 64,0	47,60	1	P	704	257
505901	KFT 70,0	52,85	1	P	704	257
505902	KFT 74,0	54,25	1	P	704	257
505903	KFT 76,1	59,00	1	P	704	257
505904	KFT 80,0	63,90	1	P	704	257
505905	KFT 84,0	67,20	1	P	704	257
505906	KFT 88,9	68,00	1	P	704	257
505907	KFT 92,1	68,15	1	P	704	257
505908	KFT 101,0	75,60	1	P	704	257
505909	KFT 104,0	80,60	1	P	704	257
505910	KFT 108,0	80,90	1	P	704	257
505911	KFT 114,3	84,15	1	P	704	257
505914	KFT 129,0	92,35	1	P	704	257
505915	KFT 133,0	93,30	1	P	704	258
505916	KFT 139,7	98,75	1	P	704	258
505917	KFT 154,0	105,25	1	P	704	258
505918	KFT 159,0	105,80	1	P	704	258
505919	KFT 168,3	126,70	1	P	704	258
505920	KFT 193,7	184,40	1	P	704	258
505921	KFT 204,0	184,60	1	P	704	258
505922	KFT 219,1	185,15	1	P	704	258
505941	FIS-Bewehrungskoffer	1.309,65	1	Z	590	57
506194	SXR 8 x 60	25,00	100	A	127	113
506196	SXR 8 x 80	29,00	100	A	127	113
506198	SXR 8 x 100	45,35	100	A	127	113
506199	SXR 8 x 120	71,40	100	A	127	113
506254	Bürste Ø 45	64,30	1	Z	590	57
506630	FH II 28/100 B	5.161,85	100	H	235	86
506671	PUP P 750 G B2	21,40	1	U	525	167
506884	FHB II-A S M10 x 75/10	667,30	100	H	505	32
506885	FHB II-A S M10 x 75/20	755,45	100	H	505	32
506886	FHB II-A S M10 x 75/60	938,95	100	H	505	32
506887	FHB II-A S M10 x 75/100	1.234,00	100	H	505	32
506888	FHB II-A S M10 x 75/10 R	1.233,60	100	K	505	33
506889	FHB II-A S M10 x 75/20 R	1.428,20	100	K	505	34
506890	FHB II-A S M10 x 75/40 R	1.587,60	100	K	505	34
506891	FHB II-A S M10 x 75/60 R	1.778,80	100	K	505	34
506892	FHB II-A S M10 x 75/100 R	2.227,35	100	K	505	34
506893	FHB II-A L M12 x 100/10	1.077,40	100	H	505	33
506894	FHB II-A L M12 x 100/25	1.167,80	100	H	505	33
506895	FHB II-A L M12 x 100/60	1.338,65	100	H	505	33
506896	FHB II-A L M12 x 100/100	1.754,35	100	H	505	33
506897	FHB II-A L M12 x 100/10 R	1.999,15	100	K	505	34
506898	FHB II-A L M12 x 100/25 R	2.153,10	100	K	505	34
506899	FHB II-A L M12 x 100/40 R	2.300,05	100	K	505	34
506901	FHB II-A L M12 x 100/60 R	2.572,80	100	K	505	34
506902	FHB II-A L M12 x 100/100 R	3.277,25	100	K	505	34
506903	FHB II-A L M16 x 125/30	1.568,45	100	H	505	33
506904	FHB II-A L M16 x 125/60	1.832,20	100	H	505	33
506905	FHB II-A L M16 x 125/100	2.379,00	100	H	505	33
506906	FHB II-A L M16 x 125/30 R	3.533,25	100	K	505	35
506909	FHB II-A L M16 x 125/60 R	3.880,75	100	K	505	35
506910	FHB II-A L M16 x 125/100 R	4.596,20	100	K	505	35
506911	FHB II-A L M16 x 145/30	1.871,70	100	H	505	33
506912	FHB II-A L M16 x 145/60	2.201,00	100	H	505	33
506913	FHB II-A L M16 x 145/100	2.673,85	100	H	505	33
506914	FHB II-A L M16 x 145/30 R	4.199,55	100	K	505	35
506915	FHB II-A L M16 x 145/60 R	4.637,05	100	K	505	35
506916	FHB II-A L M16 x 145/100 R	5.399,40	100	K	505	35
506917	FHB II-A S M20 x 170/50	3.096,60	100	H	505	32
506919	FHB II-A S M20 x 170/50 R	5.790,60	100	K	505	34
506920	FHB II-A L M24 x 210/50	4.492,60	100	H	505	33
506921	FHB II-A L M24 x 210/50 R	9.344,70	100	K	505	35
507435	LBW 17	18,00	1	P	726	308
507553	FBN II 16/50 HDG	975,80	100	H	240	78
507554	FBN II 16/100 HDG	1.299,60	100	H	240	78
507555	FBN II 8/10 R	427,70	100	K	241	77
507556	FBN II 8/30 R	476,05	100	K	241	77
507557	FBN II 8/50 R	575,40	100	K	241	77
507558	FBN II 10/10 R	495,25	100	K	241	77
507559	FBN II 10/20 R	512,25	100	K	241	77
507560	FBN II 10/30 R	563,60	100	K	241	77
507561	FBN II 10/50 R	703,20	100	K	241	77
507562	FBN II 10/100 R	1.011,20	100	K	241	77
507563	FBN II 12/10 R	748,55	100	K	241	77
507564	FBN II 12/20 R	770,30	100	K	241	77
507565	FBN II 12/30 R	837,40	100	K	241	77
507566	FBN II 12/50 R	1.030,75	100	K	241	77
507567	FBN II 12/100 R	1.498,35	100	K	241	77
507568	FBN II 16/10 R	1.621,65	100	K	241	77
507569	FBN II 16/25 R	1.583,75	100	K	241	77
507570	FBN II 16/50 R	2.046,15	100	K	241	77
507571	FBN II 20/30 R	3.797,55	100	K	241	77
507572	FBN II 20/60 R	5.583,75	100	K	241	77
507575	FBN II 8/10 HDG	255,30	100	H	240	78
507576	FBN II 8/30 HDG	296,60	100	H	240	78
507577	FBN II 8/50 HDG	334,05	100	H	240	78
507578	FBN II 8/70 HDG	381,30	100	H	240	78
507579	FBN II 10/10 HDG	389,40	100	H	240	78
507580	FBN II 10/30 HDG	410,45	100	H	240	78
507582	FBN II 10/50 HDG	447,65	100	H	240	78
507583	FBN II 10/100 HDG	519,15	100	H	240	78
507589	FBN II 12/10 HDG	492,05	100	H	240	78
507591	FBN II 12/30 HDG	545,55	100	H	240	78
507592	FBN II 12/50 HDG	645,65	100	H	240	78
507596	FBN II 12/100 HDG	871,60	100	H	240	78
507597	FBN II 16/15 K HDG	712,55	100	H	240	78
507598	FBN II 16/25 HDG	812,05	100	H	240	78
507599	SXR 6 x 60 WT LS	43,30	100	B	127	229
507600	SXR 8 x 60 WT LS	55,60	100	B	127	229
507601	SXR 8 x 80 WT LS	65,30	100	B	127	229
507866	FSC1	23,25	1	P	717	293
507922	FHB II-P 12 x 100	474,80	100	D	505	32
507923	FHB II-P 16 x 125	664,30	100	D	505	32
507924	FHB II-P 16 x 145	716,05	100	D	505	32
507925	FHB II-P 20 x 170	1.304,20	100	D	505	32
507926	FHB II-P 24 x 210	1.514,40	100	D	505	32
507999	FHB II-PF 10 x 75	383,65	100	D	505	31
508000	FHB II-PF 12 x 100	474,80	100	D	505	31
508001	FHB II-PF 16 x 125	664,30	100	D	505	31
508002	FHB II-PF 16 x 145	716,05	100	D	505	31
508003	FHB II-PF 20 x 170	1.304,20	100	D	505	31
508004	FHB II-PF 24 x 210	1.514,40	100	D	505	31
508007	FBN II 8/5 K R	381,10	100	K	241	77
508010	FBN II 10/5 K R	491,55	100	K	241	77
508011	FBN II 12/5 K R	741,90	100	K	241	77
508012	FBN II 8/5 K HDG	243,20	100	H	240	78
508013	FBN II 10/5 K HDG	357,80	100	H	240	78
508014	FBN II 12/5 K HDG	454,55	100	H	240	78
508015	FBN II 20/30 HDG	2.156,90	100	H	240	78
508016	FHB II-P 10 x 75	383,65	100	D	505	32
508745	FBN II 16/15 K R	1.574,55	100	K	241	77
508791	FIS-Bürstenverlängerung	16,80	1	Z	590	52
508833	VM M16	283,40	100	P	726	305
508909	Injektionshilfe (Ø 9) Ø 45 mm	117,65	100	Z	590	58
508910	Injektionshilfe (Ø 15) Ø 45 mm	117,65	100	Z	590	58
509214	FIS A M8 x 1.000	364,25	100	H	503	47
509215	FIS A M10 x 1.000	512,35	100	H	503	47
509216	FIS A M12 x 1.000	701,80	100	H	503	47
509217	FIS A M16 x 1.000	1.240,15	100	H	503	47
509222	FIS A M8 x 1.000 8.8	437,30	100	H	503	47
509223	FIS A M10 x 1.000 8.8	610,50	100	H	503	47
509224	FIS A M12 x 1.000 8.8	843,50	100	H	503	47
509225	FIS A M16 x 1.000 8.8	1.479,60	100	H	503	48
509230	FIS A M8 x 1.000 R	1.402,85	100	K	503	48
509231	FIS A M10 x 1.000 R	2.092,85	100	K	503	48
509232	FIS A M12 x 1.000 R	2.911,15	100	K	503	48
509233	FIS A M16 x 1.000 R	5.209,15	100	K	503	48
510509	Mutter u. Scheibe M8 B	17,55	100	H	503	48
510510	Mutter u. Scheibe M10 B	34,70	100	H	503	48
510511	Mutter u. Scheibe M12 B	47,60	100	H	503	48
510512	Mutter u. Scheibe M16 B	77,15	100	H	503	48
510513	Mutter u. Scheibe M8 R B	46,95	100	K	503	48
510514	Mutter u. Scheibe M10 R B	93,50	100	K	503	48
510515	Mutter u. Scheibe M12 R B	150,10	100	K	503	48
510516	Mutter u. Scheibe M16 R B	277,90	100	K	503	48
510662	GK RH K NV	4,45	1	T	300	240

Art.-Nr.	Bezeichnung	Preis	PE	TZ	PG	Seite
510923	FH II 10/10 S R	970,90	100	K	235	87
510924	FH II 10/25 S R	1.070,50	100	K	235	87
510925	FH II 12/10 S R	1.449,90	100	K	235	87
510926	FH II 12/25 S R	1.619,80	100	K	235	87
510927	FH II 15/10 S R	1.911,25	100	K	235	87
510928	FH II 15/25 S R	2.223,35	100	K	235	87
510929	FH II 18/25 S R	3.259,05	100	K	235	87
510931	FH II 12/15 SK R	1.651,55	100	K	235	88
510932	FH II 12/30 SK R	1.796,60	100	K	235	88
510933	FH II 12/50 SK R	1.998,10	100	K	235	88
510934	FH II 15/15 SK R	2.303,85	100	K	235	88
510935	FH II 18/30 SK R	4.735,65	100	K	235	88
510969	FRS 12 - 15 M8/M10	127,35	100	P	701	253
510970	FRS 48 - 54 M8/M10	182,35	100	P	701	253
511125	FIS DP S-L	1.488,35	1	Z	590	62
511440	FTC-CP	13,65	1	U	990	113
511956	Druckluftdüse D12 - D15	45,45	1	Z	590	59
511957	Druckluftdüse D16 - D19	48,75	1	Z	590	59
511958	Druckluftdüse D20 - D25	51,95	1	Z	590	59
511959	Druckluftdüse D30 - D35	70,50	1	Z	590	59
511960	Druckluftdüse D40 - D55	119,90	1	Z	590	59
512150	DHK 160	91,35	100	A	900	158
512151	DHK 180	100,90	100	A	900	158
512153	DHK 200	110,40	100	A	900	158
512154	DHK 220	126,85	100	A	900	158
512173	TherMax 10/120 M10 (2)	14,95	1	T	300	235
512174	TherMax 10/160 M10 (2)	15,45	1	T	300	235
512185	DSA 310 W	7,75	1	U	540	170
512186	DMA 310 W	7,75	1	U	540	170
512208	DSSA 310 FUG	12,80	1	U	540	169
512209	DSSA 310 SAG	12,80	1	U	540	169
512210	DSSA 310 MA	12,80	1	U	540	169
512211	DSSA 310 AN	12,80	1	U	540	169
512213	DBSA 310 SLG	13,50	1	U	540	169
512247	RG M12 x 160 fvz	398,95	100	H	500	43
512248	RG M12 x 180	362,55	100	H	500	41
512249	RG M12 x 180 R	1.292,00	100	K	500	43
512250	RG M16 x 190 fvz	765,45	100	H	500	43
512251	RG M20 x 220	1.124,50	100	H	500	41
512252	RG M22 x 280	1.848,55	100	H	500	41
512256	EXA M8 K	143,80	100	H	210	79
512401	FIS DP S-XL	2.075,90	1	Z	590	62
512517	FGD-CP 115 x 6,0 x 22,23	296,35	100	Z	490	188
512518	FGD-CP 125 x 6,0 x 22,23	340,55	100	Z	490	188
512519	FGD-CP 150 x 6,0 x 22,23	471,10	100	Z	490	188
512520	FGD-CP 180 x 6,0 x 22,23	561,80	100	Z	490	188
512521	FGD-CP 230 x 6,0 x 22,23	727,40	100	Z	490	188
512522	FFD-AP 115 K40 INOX	410,65	100	Z	490	189
512523	FFD-AP 115 K60 INOX	440,40	100	Z	490	189
512524	FFD-AP 115 K80 INOX	479,65	100	Z	490	189
512525	FFD-AP 115 K120 INOX	516,15	100	Z	490	189
512526	FFD-AP 125 K40 INOX	530,10	100	Z	490	189
512527	FFD-AP 125 K60 INOX	539,30	100	Z	490	189
512528	FFD-AP 125 K80 INOX	544,80	100	Z	490	189
512529	FFD-AP 125 K120 INOX	559,80	100	Z	490	189
512567	FCD-CP 230 x 3 x 22,23	378,25	100	Z	490	186
512605	TherMax 10/200 M6	728,55	100	B	170	119
512645	FGRS 12 - 14 M8/M10	129,35	100	P	701	250
512646	FGRS 15 - 19 M8/M10	132,15	100	P	701	250
512647	FGRS 20 - 24 M8/M10	139,60	100	P	701	250
512648	FGRS 25 - 30 M8/M10	145,65	100	P	701	250
512649	FGRS 32 - 37 M8/M10	151,20	100	P	701	250
512650	FGRS 40 - 44 M8/M10	179,10	100	P	701	250
512651	FGRS 45 - 50 M8/M10	182,80	100	P	701	250
512652	FGRS 56 - 63 M8/M10	243,00	100	P	701	250
512676	FRS 3/8“ M8/M10 A2	979,75	100	S	730	322
512677	FRS 1/2“ M8/M10 A2	1.048,90	100	S	730	322
512678	FRS 3/4“ M8/M10 A2	1.109,95	100	S	730	322
512679	FRS 1“ M8/M10 A2	1.138,60	100	S	730	322
512681	FRS 1 1/4“ M8/M10 A2	1.168,00	100	S	730	322
512682	FRS 1 1/2“ M8/M10 A2	1.177,75	100	S	730	322
512683	FRS 2“ M8/M10 A2	1.311,30	100	S	730	322
512684	FRS 3/8“ M8/M10 A4	14,95	1	S	730	322
512685	FRS 1/2“ M8/M10 A4	15,55	1	S	730	322
512686	FRS 3/4“ M8/M10 A4	15,75	1	S	730	322
512687	FRS 1“ M8/M10 A4	16,80	1	S	730	322
512688	FRS 1 1/4“ M8/M10 A4	17,20	1	S	730	322
512689	FRS 1 1/2“ M8/M10 A4	17,70	1	S	730	322
512690	FRS 54 - 59 M8/M10 A4	18,90	1	S	730	322
512691	FRS 2“ M8/M10 A4	18,40	1	S	730	322
512692	FRS 67 - 71 M8/M10 A4	20,30	1	S	730	322
512693	FRS 2 1/2“ M8/M10 A4	27,15	1	S	730	322
512694	FRS 3“ M8/M10 A4	29,30	1	S	730	322
512695	FRS 95 - 103 M8/M10 A4	36,20	1	S	730	322
512696	FRS 4“ M8/M10 A4	37,55	1	S	730	322
512715	PA 30 x 30	880,00	100	P	726	333
512716	FSFP 1“	201,65	1	P	716	292
512717	FSFP 1 1/4“	204,20	1	P	716	292
512718	FSFP 1 1/2“	214,30	1	P	716	292
512719	FSFP 2“	227,40	1	P	716	292
512720	FSFP 2 1/2“	231,70	1	P	716	292
512721	FSFP 3“	248,50	1	P	716	292
512722	FSFP 4“	255,10	1	P	716	292
512853	FCD-SES 115 x 2,0 x 22,23 DIA	2.413,75	100	Z	490	187
512855	FCD-SES 125 x 2,2 x 22,23 DIA	2.678,60	100	Z	490	187
512856	FCD-SES 180 x 2,4 x 22,23 DIA	3.764,00	100	Z	490	187
512857	FCD-SES 230 x 2,4 x 22,23 DIA	5.499,00	100	Z	490	187
512862	FCD-TES 115 x 1,9 x 22,23 DIA	2.389,90	100	Z	490	188
512863	FCD-TES 125 x 1,9 x 22,23 DIA	2.968,40	100	Z	490	188
512864	FCD-TES 180 x 2,2 x 22,23 DIA	4.295,25	100	Z	490	188
512865	FCD-TES 180 x 2,5 x 22,23 DIA	5.926,15	100	Z	490	188
512874	FCD-CES 115 x 1,6 x 22,23 DIA	1.936,50	100	Z	490	188
512875	FCD-CES 125 x 1,6 x 22,23 DIA	2.389,70	100	Z	490	188
512876	FCD-CES 180 x 1,6 x 22,23 DIA	2.782,80	100	Z	490	188
512877	FCD-CES 230 x 1,6 x 22,23 DIA	4.404,85	100	Z	490	188
513302	FRSL 34 M10	150,00	100	P	702	259
513303	FRSL 43 M10	160,70	100	P	702	259
513304	FRSL 49 M10	169,20	100	P	702	259
513307	FRSL 60 M10	182,15	100	P	702	259
513308	FRSL 76 M10	336,40	100	P	702	259
513309	FRSL 90 M10	359,35	100	P	702	259
513310	FRSL 115 M10	411,35	100	P	702	259
513311	FRSL 140 M12	680,05	100	P	702	259
513312	FRSL 170 M12	748,90	100	P	702	259
513429	PUP M4 BLACK	87,95	1	Z	990	168
513701	N 8 x 60/20 F (100)	34,20	100	B	145	115
513702	N 8 x 80/40 F (100)	38,35	100	B	145	115
513703	N 8 x 100/60 F (100)	47,95	100	B	145	115
513704	N 8 x 120/80 F (100)	63,85	100	B	145	115
513736	N 5 x 30/5 F (100)	19,75	100	B	145	115
513737	N 5 x 40/15 F (100)	20,75	100	B	145	115
513738	N 5 x 50/25 F (100)	21,70	100	B	145	115
513763	PUP BS 750	22,25	1	U	525	167
513777	Meister-Box SX Plus S	17,70	1	A	190	126
513840	N 6 x 40/10 F (100)	23,85	100	B	145	115
513841	N 6 x 60/30 F (100)	28,75	100	B	145	115
513842	N 6 x 80/50 F (100)	35,05	100	B	145	115
513892	Meister-Box GK + Schrauben	30,15	1	A	190	126
513893	Meister-Box UX / UX-R	16,50	1	A	190	126
513894	Meister-Box UX + Schr. + HK	21,95	1	A	190	126
514236	VBS-M 8 x 120 R	496,65	100	C	190	120
514237	VBS-M 8 x 185 R	528,50	100	C	190	120
514238	VBS-M 8 x 205 R	552,60	100	C	190	120
514239	VBS-M 8 x 225 R	572,30	100	C	190	120
514240	VBS-M 8 x 245 R	598,05	100	C	190	120
514241	VBS-M 8 x 265 R	616,40	100	C	190	120
514242	VBS-M 8 x 285 R	635,95	100	C	190	120
514243	VBS-M 8 x 120	419,60	100	B	190	120
514244	VBS-M 8 x 185	441,00	100	B	190	120
514245	VBS-M 8 x 205	454,65	100	B	190	120
514246	VBS-M 8 x 225	479,10	100	B	190	120
514247	VBS-M 8 x 245	521,85	100	B	190	120
514248	VBS-M 8 x 265	550,70	100	B	190	120
514249	VBS-M 8 x 285	575,15	100	B	190	120
514250	TherMax 10/220 M6	860,90	100	B	170	119
514251	TherMax 10/240 M6	890,70	100	B	170	119
514252	TherMax 10/180 M8	708,20	100	B	170	119
514253	TherMax 10/200 M8	728,55	100	B	170	119
514254	TherMax 10/220 M8	860,90	100	B	170	119
514255	TherMax 10/240 M8	890,70	100	B	170	119
514256	TherMax 10/180 M10	708,20	100	B	170	119
514257	TherMax 10/200 M10	728,55	100	B	170	119
514258	TherMax 10/220 M10	860,90	100	B	170	119
514259	TherMax 10/240 M10	890,70	100	B	170	119
514869	N 6 x 30/1 P (100)	23,10	100	B	145	114
514870	N 8 x 40/1 P (100)	31,40	100	B	145	114
514872	N 5 x 25/1 F (100)	19,00	100	B	145	115
516154	DHT S 150 W	127,75	100	N	910	163
516537	LKHN	367,00	100	P	728	296
516540	ZKHN	421,45	100	P	728	296
516662	FRSP 1/2“	111,80	100	P	702	259
516663	FRSP 3/4“	118,05	100	P	702	259
516664	FRSP 1“	133,40	100	P	702	259
516665	FRSP 1 - 1/4“	144,75	100	P	702	259
516666	FRSP 1 - 1/2“	152,90	100	P	702	259
516667	FRSP 2“	165,20	100	P	702	259
516668	FRSP 2 - 1/2“	235,80	100	P	702	259
516669	FRSP 3“	276,25	100	P	702	259
516670	FRSP 4“	392,85	100	P	702	259
516671	FRSP 6“	650,45	100	P	702	259
516672	FRSP 8“	782,40	100	P	702	259
516939	FNA II 6 x 30/90 R	725,05	100	K	220	92
516940	FNA II 6 x 30/100 R	795,00	100	K	220	93
516941	FNA II 6 x 30/120 R	894,00	100	K	220	93
516942	FNA II 6 x 30/125 R	1.001,80	100	K	220	93
517165	TherMax 10/180 M10 (2)	16,30	1	T	300	235
517411	FCA 41/2,5 - 300 fvz	37,55	1	P	724	311
517412	FCA 41/2,5 - 450 fvz	47,30	1	P	724	311
517413	FCA 41/2,5 - 600 fvz	57,25	1	P	724	311
517414	FCA 41/2,5 - 750 fvz	68,50	1	P	724	311
517415	FUF OC 41 fvz	30,45	1	P	724	311
517421	SF L 41 fvz	28,85	1	P	724	313
517426	FUS 41/2,0 - 3 m fvz	83,25	1	R	722	310
517427	FUS 62/2,5 - 3 m fvz	135,60	1	R	722	310
517428	FUS 62/2,5 - 6 m fvz	269,80	1	R	722	310
517693	FPB TX25 ProfiBit	24,45	1	Z	420	120
517935	FIS A M10 x 150 8.8	290,70	100	H	503	46
517936	FIS A M10 x 190 8.8	365,20	100	H	503	46
517937	FIS A M12 x 160 8.8	367,90	100	H	503	46
517938	FIS A M12 x 200 8.8	427,35	100	H	503	46
517939	FIS A M16 x 200 8.8	712,80	100	H	503	46
517940	FIS A M16 x 250 8.8	810,85	100	H	503	46
518807	RSB 8	324,80	100	Z	508	40
518820	RSB 10 mini	332,75	100	Z	508	40
518821	RSB 10	339,45	100	Z	508	40
518822	RSB 12 mini	354,10	100	Z	508	40
518823	RSB 12	369,65	100	Z	508	40
518824	RSB 16 mini	527,45	100	Z	508	40
518825	RSB 16	549,60	100	Z	508	40
518826	RSB 16 E	677,45	100	Z	508	40
518827	RSB 20	842,25	100	Z	508	40
518828	RSB 20 E/24	974,90	100	Z	508	41
518829	RSB 30	1.523,55	100	Z	508	41
518830	FIS SB 390 S	65,00	1	D	510	40

Art.-Nr.	Bezeichnung	Preis	PE	TZ	PG	Seite
518885	UX Green 6 x 35 R	12,60	100	A	111	206
518886	UX Green 8 x 50 R	16,90	100	A	111	206
518887	UX Green 10 x 60 R	30,15	100	A	111	206
519014	FH II 15/M10 I	745,35	100	H	235	87
519015	FH II 15/M12 I	745,35	100	H	235	87
519018	FH II 15/M10 I R	1.378,85	100	K	235	88
519019	FH II 15/M12 I R	1.378,85	100	K	235	88
519021	FPX M6 I	388,45	100	H	190	105
519022	FPX M8 I	395,70	100	H	190	105
519023	FPX M10 I	403,00	100	H	190	105
519024	FPX M12 I	410,40	100	H	190	105
519125	FIS HB 360 S	76,20	1	D	510	31
519390	FIS A M8 x 90 8.8	165,65	100	H	503	46
519391	FIS A M8 x 110 8.8	190,50	100	H	503	46
519392	FIS A M8 x 130 8.8	254,70	100	H	503	46
519393	FIS A M8 x 175 8.8	353,70	100	H	503	46
519395	FIS A M10 x 170 8.8	332,10	100	H	503	46
519396	FIS A M10 x 200 8.8	387,60	100	H	503	46
519397	FIS A M12 x 120 8.8	321,85	100	H	503	46
519398	FIS A M12 x 140 8.8	341,10	100	H	503	46
519399	FIS A M12 x 180 8.8	391,20	100	H	503	46
519400	FIS A M16 x 130 8.8	586,00	100	H	503	46
519401	FIS A M16 x 175 8.8	672,05	100	H	503	46
519402	FIS A M16 x 300 8.8	902,65	100	H	503	46
519404	FIS A M20 x 245 8.8	1.297,70	100	H	503	46
519406	FIS A M20 x 290 8.8	1.593,70	100	H	503	46
519410	FIS A M20 x 1.000 8.8	2.737,25	100	H	503	48
519421	FIS A M12 x 200 R	1.388,70	100	K	503	47
519427	FIS A M20 x 1.000 R	9.490,60	100	K	503	48
519443	RG M8 x 150 8.8	268,20	100	H	500	42
519444	RG M10 x 220 8.8	444,55	100	H	500	42
519445	RG M12 x 220 8.8	489,95	100	H	500	42
519446	RG M16 x 270 8.8	829,30	100	H	500	42
519447	RG M20 x 290 8.8	1.607,50	100	H	500	42
519448	RG M24 x 295 8.8	2.207,75	100	H	500	42
519527	Reinigungsschlauch mit Druckluft-Pistole	142,30	1	Z	590	58
519547	FIS VL 150 C	28,25	1	D	510	50
519548	FIS VL 150 C SET	31,25	1	D	510	50
519555	FHB II-A S M16 x 95/50 R	2.748,25	100	K	505	34
519556	FIS VL 360 S	38,60	1	D	510	50
519557	FIS VL 300 T	33,05	1	D	510	50
519558	FIS VL 300 T Elektro	33,05	1	D	510	50
519665	FIS HB 150 C	35,80	1	D	510	31
519737	Mutter u. Scheibe M20 B	115,55	100	H	503	48
519738	Mutter u. Scheibe M20 R B	416,85	100	K	503	48
519769	HM 4 x 32 S	79,70	100	F	160	139
519770	HM 4 x 45 S	85,35	100	F	160	139
519771	HM 4 x 60 S	90,55	100	F	160	139
519772	HM 5 x 37 S	90,65	100	F	160	139
519774	HM 5 x 52 S	96,90	100	F	160	139
519775	HM 5 x 65 S	117,65	100	F	160	139
519777	HM 6 x 37 S	99,05	100	F	160	139
519778	HM 6 x 52 S	104,85	100	F	160	139
519779	HM 6 x 80 S	142,15	100	F	160	139
519781	HM 5 x 65 H	147,35	100	F	160	139
519782	HM 6 x 65 S	125,30	100	F	160	139
519783	HM 8 x 54 SS	195,05	100	F	160	139
519808	FF 8 - 32	26,10	100	A	800	145
519809	FF 16 - 63	42,10	100	A	800	145
520081	FCC-H 10 x 180	382,05	100	H	290	56
520082	FCC-H 12 x 230	479,35	100	H	290	56
520083	FCC-H 14 x 290	614,10	100	H	290	56
520085	FCC-H 16 x 360	793,50	100	H	290	56
520115	TherMax 8/180 M6 (2)	14,85	1	T	300	235
520133	TherMax 10/200 M6 (2)	17,70	1	T	300	235
520182	TherMax 10/220 M6 (2)	19,60	1	T	300	235
520358	FH II 12/M6 I	577,35	100	H	235	87
520359	FH II 12/M8 I	577,35	100	H	235	87
520360	FH II 12/M6 I R	973,25	100	K	235	88
520361	FH II 12/M8 I R	973,25	100	K	235	88
520471	U-Scheibe für FBS II 10	24,20	100	H	290	104
520526	FIS SB 585 S	89,95	1	D	510	40
520593	FIS UMR	435,25	100	Z	590	40
521760	Klima Easy Klik	103,45	1	P	750	333
521761	Klima Klik 420	140,90	1	P	750	333
522223	Montagemörtel Green 300 T	33,05	1	D	510	203
522517	Setzwerkzeug FPX M6 I	294,95	100	Z	190	105
522518	Setzwerkzeug FPX M8 - M12 I	294,95	100	Z	190	105
522698	SXRL 10 x 80 T	122,20	100	B	127	107
522699	SXRL 10 x 100 T	134,20	100	B	127	107
522700	SXRL 10 x 120 T	150,35	100	B	127	108
522701	SXRL 10 x 140 T	172,85	100	B	127	108
522703	SXRL 10 x 160 T	231,95	100	B	127	108
522704	SXRL 10 x 180 T	319,00	100	B	127	108
522705	SXRL 10 x 200 T	444,50	100	B	127	108
522706	SXRL 10 x 230 T	552,55	100	B	127	108
522707	SXRL 10 x 260 T	686,15	100	B	127	108
522708	SXRL 10 x 290 T	844,45	100	B	127	108
522709	SXRL 10 x 80 T R	361,85	100	C	127	108
522710	SXRL 10 x 100 T R	417,55	100	C	127	108
522711	SXRL 10 x 120 T R	488,55	100	C	127	108
522712	SXRL 10 x 140 T R	573,35	100	C	127	108
522713	SXRL 10 x 160 T R	751,05	100	C	127	108
522714	SXRL 10 x 180 T R	940,35	100	C	127	109
522715	SXRL 10 x 200 T R	1.167,15	100	C	127	109
522716	SXRL 10 x 230 T R	1.434,60	100	C	127	109
522717	SXRL 10 x 260 T R	1.895,45	100	C	127	109
522718	SXRL 10 x 290 T R	2.303,25	100	C	127	109
522719	SXRL 10 x 80 FUS	128,50	100	B	127	109
522720	SXRL 10 x 100 FUS	141,15	100	B	127	109
522721	SXRL 10 x 120 FUS	159,00	100	B	127	109
522723	SXRL 10 x 140 FUS	182,10	100	B	127	109
522724	SXRL 10 x 160 FUS	245,10	100	B	127	109
522725	SXRL 10 x 180 FUS	337,45	100	B	127	109
522726	SXRL 10 x 200 FUS	469,70	100	B	127	109
522727	SXRL 10 x 230 FUS	581,10	100	B	127	109
522728	SXRL 10 x 260 FUS	724,20	100	B	127	109
522729	SXRL 10 x 290 FUS	893,35	100	B	127	109
522730	SXRL 10 x 80 FUS R	376,30	100	C	127	110
522731	SXRL 10 x 100 FUS R	436,10	100	C	127	110
522732	SXRL 10 x 120 FUS R	512,40	100	C	127	110
522733	SXRL 10 x 140 FUS R	600,25	100	C	127	110
522734	SXRL 10 x 160 FUS R	787,95	100	C	127	110
522735	SXRL 10 x 180 FUS R	988,10	100	C	127	110
522736	SXRL 10 x 200 FUS R	1.225,90	100	C	127	110
522737	SXRL 10 x 230 FUS R	1.476,40	100	C	127	110
522738	SXRL 10 x 260 FUS R	1.974,70	100	C	127	110
522834	FPX M8 I K NV	9,90	1	T	300	233
522835	FPX M10 I K NV	10,60	1	T	300	233
522836	FIS H 20 x 85 K K NV	5,70	1	T	300	222
522948	N 6 x 35/5 F (100)	21,45	100	B	145	115
523244	Montagemörtel Green 300 T K	38,10	1	Z	300	203
523300	FIS SB HIGH SPEED 390 S	65,00	1	D	510	40
524047	TZA M10	428,70	100	P	728	297
524170	FIS A M10 x 130 8.8	254,05	100	H	503	46
524315	DEC V-Düse	6,05	1	U	590	170
524845	N Green 6 x 40/10 S	26,10	100	B	146	204
524847	N Green 6 x 60/30 S	31,30	100	B	146	204
524848	N Green 6 x 80/50 S	38,20	100	B	146	204
524849	N Green 8 x 80/40 S	41,75	100	B	146	204
524850	N Green 8 x 100/60 S	52,40	100	B	146	204
524855	UX Green 6 x 50 R	14,30	100	A	111	206
524858	UX Green 12 x 70	47,05	100	A	111	206
524868	GK Green	26,55	100	A	165	204
524869	GK Green S	58,65	100	N	165	204
524870	GB Green 8	93,95	100	A	190	205
524871	GB Green 10	112,15	100	A	190	205
530332	SDS-Aufnahme M8	63,90	1	Z	590	52
530419	FNA II 6 x 30/15	85,50	100	H	220	92
530798	FNA II 6 x 30/30 R RB	388,40	100	K	220	94
530800	Verlängerungsschlauch Ø 15 (10,0 m)	2.703,30	100	Z	590	59
530881	Ausbläser klein AB K	7,35	1	Z	310	63
530921	SXRL 14 x 100 T	288,50	100	B	127	108
530922	SXRL 14 x 120 T	323,75	100	B	127	108
530923	SXRL 14 x 140 T	359,35	100	B	127	108
530924	SXRL 14 x 160 T	446,85	100	B	127	108
530925	SXRL 14 x 180 T	622,00	100	B	127	108
530926	SXRL 14 x 200 T	829,70	100	B	127	108
530927	SXRL 14 x 230 T	997,45	100	B	127	108
530928	SXRL 14 x 260 T	1.145,55	100	B	127	108
530929	SXRL 14 x 300 T	1.339,10	100	B	127	108
530930	SXRL 14 x 330 T	1.593,65	100	B	127	108
530931	SXRL 14 x 360 T	1.874,75	100	B	127	108
530933	SXRL 14 x 100 T R	974,15	100	C	127	109
530935	SXRL 14 x 140 T R	1.127,05	100	C	127	109
530937	SXRL 14 x 180 T R	1.659,10	100	C	127	109
530946	SXRL 14 x 80 FUS	264,50	100	B	127	109
530947	SXRL 14 x 100 FUS	302,95	100	B	127	109
530948	SXRL 14 x 120 FUS	339,80	100	B	127	109
530949	SXRL 14 x 140 FUS	375,50	100	B	127	109
530950	SXRL 14 x 160 FUS	469,10	100	B	127	109
530951	SXRL 14 x 180 FUS	647,90	100	B	127	109
530952	SXRL 14 x 200 FUS	863,10	100	B	127	109
530953	SXRL 14 x 230 FUS	1.039,40	100	B	127	110
530954	SXRL 14 x 260 FUS	1.195,30	100	B	127	110
530956	SXRL 14 x 100 FUS R	1.022,90	100	C	127	110
530958	SXRL 14 x 140 FUS R	1.183,45	100	C	127	110
530960	SXRL 14 x 180 FUS R	1.742,10	100	C	127	110
531026	UX 8 x 50 R Dose	13,70	1	Z	190	130
531027	UX 6 x 35 R Dose	23,25	1	Z	190	130
531028	GK Dose	42,50	1	Z	190	130
531134	TKLS Ø 9	608,05	100	P	726	300
531136	TKLS Ø 11	810,60	100	P	726	300
531137	TKLS Ø 13	883,05	100	P	726	300
531138	TKLS Ø 17	1.301,25	100	P	726	300
531227	Meister-Box SX Plus Green	18,60	1	A	190	207
531384	FHB-A dyn 12 x 100/25 HCR	150,20	1	Y	505	38
531389	HM / HM Z 3 - Set	39,45	1	Z	190	139
531437	SDS Plus I M-Fliese 40/250	34,10	1	Z	417	184
531689	FCD-FHP 125 x 1 x 22,23 INOX	179,50	100	Z	490	187
531691	FCD-FHP 180 x 1,5 x 22 plus	296,35	100	Z	490	187
531692	FCD-FHP 230 x 1,9 x 22 plus	430,85	100	Z	490	187
531709	FCD-FP 115 x 1,0 x 22,23 plus	132,00	100	Z	490	186
531710	FCD-FP 115 x 1,5 x 22,23 plus	143,65	100	Z	490	186
531711	FCD-FP 125 x 1,0 x 22,23 plus	155,20	100	Z	490	186
531712	FCD-FP 125 x 1,5 x 22,23 plus	178,90	100	Z	490	186
531713	FCD-FP 150 x 1,5 x 22,23 plus	263,90	100	Z	490	186
531714	FCD-FP 180 x 1,5 x 22,23 plus	286,45	100	Z	490	187
531715	FCD-FP 230 x 1,9 x 22,23 plus	392,55	100	Z	490	187
531753	SDS Plus II 4/50/110	5,80	1	Z	415	177
531754	SDS Plus II 4/100/160	6,40	1	Z	415	177
531755	SDS Plus II 5/50/110	5,85	1	Z	415	177
531756	SDS Plus II 5/100/160	6,45	1	Z	415	177
531757	SDS Plus II 5/150/210	8,75	1	Z	415	177
531759	SDS Plus II 5/250/310	14,40	1	Z	415	177
531761	SDS Plus II 5,5/100/160	6,55	1	Z	415	177
531762	SDS Plus II 5,5/150/210	9,30	1	Z	415	177
531763	SDS Plus II 5,5/250/310	15,65	1	Z	415	177
531765	SDS Plus II 6/50/110	5,90	1	Z	415	177
531766	SDS Plus II 6/100/160	6,60	1	Z	415	177
531767	SDS Plus II 6/150/210	9,60	1	Z	415	177
531768	SDS Plus II 6/200/260	11,90	1	Z	415	177

Art.-Nr.	Bezeichnung	Preis	PE	TZ	PG	Seite
531769	SDS Plus II 6/250/310	17,45	1	Z	415	177
531770	SDS Plus II 6,5/50/110	7,30	1	Z	415	177
531771	SDS Plus II 6,5/100/160	7,90	1	Z	415	177
531772	SDS Plus II 6,5/150/210	9,95	1	Z	415	177
531773	SDS Plus II 6,5/200/260	13,00	1	Z	415	177
531774	SDS Plus II 6,5/250/310	15,70	1	Z	415	177
531775	SDS Plus II 7/50/110	7,45	1	Z	415	177
531776	SDS Plus II 7/100/160	7,95	1	Z	415	177
531777	SDS Plus II 7/150/210	9,75	1	Z	415	177
531779	SDS Plus II 8/50/110	7,55	1	Z	415	177
531780	SDS Plus II 8/100/160	8,05	1	Z	415	177
531781	SDS Plus II 8/150/210	9,85	1	Z	415	177
531782	SDS Plus II 8/200/260	10,95	1	Z	415	177
531783	SDS Plus II 8/250/310	15,80	1	Z	415	177
531784	SDS Plus II 8/340/400	21,15	1	Z	415	177
531785	SDS Plus II 8/400/460	22,05	1	Z	415	177
531786	SDS Plus II 8/540/600	36,00	1	Z	415	177
531788	SDS Plus II 9/100/160	9,30	1	Z	415	177
531789	SDS Plus II 9/150/210	11,50	1	Z	415	177
531790	SDS Plus II 9,5/100/160	9,50	1	Z	415	177
531791	SDS Plus II 10/50/110	9,40	1	Z	415	177
531792	SDS Plus II 10/100/160	9,55	1	Z	415	177
531793	SDS Plus II 10/150/210	11,60	1	Z	415	177
531794	SDS Plus II 10/200/260	13,65	1	Z	415	177
531795	SDS Plus II 10/250/310	16,00	1	Z	415	177
531796	SDS Plus II 10/290/350	21,60	1	Z	415	177
531797	SDS Plus II 10/390/450	24,55	1	Z	415	177
531798	SDS Plus II 10/540/600	37,85	1	Z	415	178
531799	SDS Plus II 10/740/800	56,30	1	Z	415	178
531800	SDS Plus II 10/940/1000	76,00	1	Z	415	178
531801	SDS Plus II 11/100/160	10,60	1	Z	415	178
531802	SDS Plus II 11/260/310	21,55	1	Z	415	178
531803	SDS Plus II 12/110/160	10,65	1	Z	415	178
531804	SDS Plus II 12/160/210	12,75	1	Z	415	178
531805	SDS Plus II 12/210/260	15,45	1	Z	415	178
531806	SDS Plus II 12/260/310	20,20	1	Z	415	178
531807	SDS Plus II 12/310/360	25,25	1	Z	415	178
531808	SDS Plus II 12/400/450	27,70	1	Z	415	178
531809	SDS Plus II 12/550/600	39,60	1	Z	415	178
531810	SDS Plus II 12/950/1000	85,20	1	Z	415	178
531811	SDS Plus II 13/100/160	14,55	1	Z	415	178
531812	SDS Plus II 13/160/210	16,50	1	Z	415	178
531813	SDS Plus II 13/210/260	18,70	1	Z	415	178
531814	SDS Plus II 13/260/310	20,50	1	Z	415	178
531815	SDS Plus II 14/110/160	15,40	1	Z	415	178
531816	SDS Plus II 14/160/210	17,25	1	Z	415	178
531817	SDS Plus II 14/210/260	19,35	1	Z	415	178
531818	SDS Plus II 14/260/310	20,60	1	Z	415	178
531819	SDS Plus II 14/400/450	31,00	1	Z	415	178
531820	SDS Plus II 14/550/600	45,90	1	Z	415	178
531821	SDS Plus II 14/950/1000	101,05	1	Z	415	178
531822	SDS Plus II 15/110/160	18,15	1	Z	415	178
531823	SDS Plus II 15/160/210	20,25	1	Z	415	178
531824	SDS Plus II 15/210/260	21,25	1	Z	415	178
531826	SDS Plus II 16/110/160	19,35	1	Z	415	178
531827	SDS Plus II 16/160/210	21,60	1	Z	415	178
531828	SDS Plus II 16/210/260	26,35	1	Z	415	178
531829	SDS Plus II 16/260/310	28,45	1	Z	415	178
531830	SDS Plus II 16/400/450	43,00	1	Z	415	178
531831	SDS Plus II 16/550/600	47,80	1	Z	415	178
531832	SDS Plus II 16/750/800	66,45	1	Z	415	178
531833	SDS Plus II 16/950/1000	117,25	1	Z	415	178
531836	SDS Plus II 18/150/200	35,35	1	Z	415	178
531837	SDS Plus II 18/250/300	43,65	1	Z	415	178
531838	SDS Plus II 18/400/450	48,35	1	Z	415	178
531839	SDS Plus II 18/550/600	70,25	1	Z	415	178
531840	SDS Plus II 18/950/1000	139,00	1	Z	415	178
531843	SDS Plus II 20/150/200	45,50	1	Z	415	178
531844	SDS Plus II 20/250/300	51,35	1	Z	415	178
531845	SDS Plus II 20/400/450	54,85	1	Z	415	178
531846	SDS Plus II 20/550/600	72,75	1	Z	415	178
531847	SDS Plus II 20/950/1000	155,20	1	Z	415	178
531849	SDS Plus II 22/200/250	55,60	1	Z	415	178
531850	SDS Plus II 22/400/450	80,90	1	Z	415	178
531851	SDS Plus II 22/550/600	103,35	1	Z	415	178
531852	SDS Plus II 22/950/1000	159,05	1	Z	415	178
531853	SDS Plus II 24/200/250	73,80	1	Z	415	178
531854	SDS Plus II 24/400/450	87,50	1	Z	415	178
531855	SDS Plus II 25/200/250	78,15	1	Z	415	178
531856	SDS Plus II 25/400/450	101,00	1	Z	415	178
531857	SDS Plus II 25/550/600	131,45	1	Z	415	178
531858	SDS Plus II 26/200/250	82,65	1	Z	415	178
531859	SDS Plus II 26/400/450	103,55	1	Z	415	178
531860	SDS Plus II 6/50/110 XP10	52,50	1	Z	415	179
531861	SDS Plus II 6/100/160 XP10	59,05	1	Z	415	179
531862	SDS Plus II 8/100/160 XP10	72,80	1	Z	415	179
531864	SDS Plus II 10/100/160 XP10	85,70	1	Z	415	179
531865	SDS Plus II 10/150/210 XP10	104,40	1	Z	415	179
531868	SDS Plus II 12/110/160 XP10	95,80	1	Z	415	179
531869	SDS Plus II 12/160/210 XP10	114,60	1	Z	415	179
531870	SDS Plus II 12/210/260 XP10	138,30	1	Z	415	179
532230	EA II M 6 x 25	42,35	100	H	230	90
532231	EA II M 8 x 25	53,00	100	H	230	90
532232	EA II M 10 x 25	64,20	100	H	230	90
532233	EA II M 12 x 25	101,90	100	H	230	90
532356	FRSP 5“	550,00	100	P	702	259
532568	EHS M 12 x 25 Plus	35,35	1	Z	290	91
532569	EMS M 12 x 25	42,20	1	Z	290	92
532607	EBB 8 x 25	48,90	1	Z	290	91
532608	EBB 10 x 25	50,05	1	Z	290	91
532609	EBB 12 x 25	51,45	1	Z	290	91
532610	EBB 15 x 25	60,30	1	Z	290	91
532656	FIS GS M10 x 165 K NV	7,90	1	T	300	222
532657	S 12 K NV	3,45	1	T	300	224
532658	FIS H 16 x 130 K K NV	6,30	1	T	300	222
532659	FTP K 4 K NV	4,35	1	T	300	233
532660	FTP K 6 K NV	4,45	1	T	300	233
532666	S 14 K NV	3,45	1	T	300	224
532667	S 4 K NV	3,40	1	T	300	224
532668	S 5 K NV	3,40	1	T	300	224
532678	SXR 10 x 120 SS K NV	5,20	1	T	300	228
532679	SXR 10 x 140 SS K NV	5,90	1	T	300	228
532681	SXR 10 x 60 SS K NV	4,35	1	T	300	228
532683	SXR 8 x 80 K NV	3,15	1	T	300	227
532685	FMD 10 x 60 K NV	5,05	1	T	300	234
532687	FMD 6 x 32 K NV	5,05	1	T	300	234
532689	FMD 8 x 38 K NV	5,05	1	T	300	234
532695	FAZ II 12/10 K NV	8,00	1	T	300	241
532696	UX Green 10 x 60 R K NV	3,70	1	T	300	205
532700	UX Green 10 x 60 R S K NV	3,70	1	T	300	205
532701	UX Green 10 x 60 R WH K NV	3,70	1	T	300	205
532702	UX Green 6 x 35 R K NV	3,70	1	T	300	205
532703	UX Green 6 x 35 R RH K NV	3,70	1	T	300	205
532704	UX Green 6 x 35 R S K NV	3,70	1	T	300	205
532705	UX Green 6 x 35 R WH K NV	3,70	1	T	300	205
532706	UX Green 8 x 50 R K NV	3,70	1	T	300	205
532707	UX Green 8 x 50 R RH K NV	3,70	1	T	300	205
532708	UX Green 8 x 50 R S K NV	3,70	1	T	300	205
532709	UX Green 8 x 50 R WH K NV	3,70	1	T	300	205
532710	UX Green 12 x 70 K NV	3,70	1	T	300	205
532711	UX Green 12 x 70 S K NV	3,70	1	T	300	205
532726	N Green 8 x 100/60 S K NV	5,30	1	T	300	203
532727	N Green 8 x 120/80 S K NV	5,30	1	T	300	203
532728	GK Green K NV	4,40	1	T	300	204
532729	GK Green S K NV	4,40	1	T	300	204
532730	GK Green WH K NV	4,45	1	T	300	204
532731	GK Green RH K NV	4,45	1	T	300	204
532735	MS 10 x 32 K NV	6,20	1	T	300	234
532736	MS 12 x 37 K NV	6,20	1	T	300	234
532737	MS 6 x 22 K NV	6,20	1	T	300	234
532738	MS 8 x 28 K NV	6,20	1	T	300	234
532741	SXR 8 x 60 K NV	3,15	1	T	300	227
532745	FFS 7,5 x 112 K NV	5,35	1	T	300	231
532746	FFS 7,5 x 132 K NV	6,35	1	T	300	231
532747	FFS 7,5 x 152 K NV	7,10	1	T	300	231
532748	FFS 7,5 x 182 K NV	7,60	1	T	300	231
532749	FFS 7,5 x 72 K NV	4,10	1	T	300	231
532750	FFS 7,5 x 92 K NV	4,75	1	T	300	231
532751	FH II 12/M8 I K NV	12,85	1	T	300	242
532752	FH II 15/M10 I K NV	14,95	1	T	300	242
532753	UX Green 6 x 50 R K NV	3,70	1	T	300	205
532754	UX Green 6 x 50 R S K NV	3,70	1	T	300	205
532756	N Green 6 x 60/30 S K NV	5,30	1	T	300	203
532757	N Green 8 x 80/40 S K NV	5,30	1	T	300	203
532758	FPX M6 I K NV	9,00	1	T	300	233
532760	Fast & Fix weiß K NV	6,35	1	T	300	236
532780	Setzwerkzeug FH II-I M6/M10	262,10	100	Z	290	87
532781	Setzwerkzeug FH II-I M8/M12	262,10	100	Z	290	87
532883	FWS II - A 180	134,10	1	K	590	55
532884	FWS II - A 205	149,20	1	K	590	55
532885	FWS II - A 230	166,05	1	K	590	55
532891	FixTainer SX Plus + Schrauben	27,10	1	A	190	124
532892	FixTainer SX Plus	24,05	1	A	190	124
532893	FixTainer UX, SX Plus, GKM + Schrauben	29,60	1	A	190	124
532894	FixTainer UX Green	33,25	1	A	190	207
532906	FFSZ 7,5 x 52	22,75	100	H	140	116
532907	FFSZ 7,5 x 62	25,95	100	H	140	116
532908	FFSZ 7,5 x 72	29,40	100	H	140	116
532909	FFSZ 7,5 x 82	33,30	100	H	140	116
532910	FFSZ 7,5 x 92	38,00	100	H	140	116
532911	FFSZ 7,5 x 102	43,00	100	H	140	116
532912	FFSZ 7,5 x 112	48,05	100	H	140	116
532913	FFSZ 7,5 x 122	56,05	100	H	140	116
532914	FFSZ 7,5 x 132	67,05	100	H	140	116
532915	FFSZ 7,5 x 152	81,95	100	H	140	116
532916	FFSZ 7,5 x 182	103,15	100	H	140	116
532917	FFSZ 7,5 x 202	128,70	100	H	140	116
532919	FFSZ 7,5 x 212	147,20	100	H	140	116
532920	FFSZ 7,5 x 252	383,95	100	H	140	116
532921	FFSZ 7,5 x 302	530,20	100	H	140	116
532922	FFS 7,5 x 42	20,75	100	H	140	117
532923	FFS 7,5 x 52	22,75	100	H	140	117
532925	FFS 7,5 x 62	25,95	100	H	140	117
532927	FFS 7,5 x 72	29,40	100	H	140	117
532928	FFS 7,5 x 82	33,30	100	H	140	117
532930	FFS 7,5 x 92	38,00	100	H	140	117
532931	FFS 7,5 x 102	43,00	100	H	140	117
532932	FFS 7,5 x 112	48,05	100	H	140	117
532934	FFS 7,5 x 122	56,05	100	H	140	117
532935	FFS 7,5 x 132	67,05	100	H	140	117
532941	FFS 7,5 x 152	81,95	100	H	140	117
532942	FFS 7,5 x 182	103,15	100	H	140	117
532943	FFS 7,5 x 202	128,70	100	H	140	117
532944	FFS 7,5 x 212	147,20	100	H	140	117
532945	FFS 7,5 x 252	383,95	100	H	140	117
532946	FFS 7,5 x 302	530,20	100	H	140	117
533069	FixTainer - leer -	12,20	1	Z	190	125
533731	PUWS 2 x 2/135°	21,00	1	P	724	270
533733	PUWS 2 x 2	17,40	1	P	724	270
533734	PUWS 4 x 4	24,65	1	P	724	270
533735	PFAF 2	4,30	1	P	724	272
533736	PFAF 3	6,35	1	P	724	272
533737	PFAF 4/135°	7,15	1	P	724	272

Art.-Nr.	Bezeichnung	Preis	PE	TZ	PG	Seite
533738	PFUF 41	9,95	1	P	724	272
533739	PFCN 41	4,30	1	P	724	269
533740	PSF 41	46,40	1	P	724	269
533741	PSF 82	55,10	1	P	724	269
533742	PSF 124	58,00	1	P	724	269
533743	PFUF OC	20,35	1	P	724	267
533744	PWK 200/200	39,80	1	P	724	270
533745	PFFF 2L	4,00	1	P	724	271
534157	FIF-CS 8/60	67,70	100	A	910	162
534158	FIF-CS 8/80	76,05	100	A	910	162
534159	FIF-CS 8/100	85,75	100	A	910	162
534160	FIF-CS 8/120	98,10	100	A	910	162
534161	FIF-CS 8/140	106,70	100	A	910	162
534162	FIF-CS 8/160	113,75	100	A	910	162
534163	FIF-CS 8/180	136,30	100	A	910	162
534164	FIF-CS 8/200	201,45	100	A	910	162
534165	FIF-CS 8/220	237,25	100	A	910	162
534166	FIF-CS 8/240	275,95	100	A	910	162
534167	FIF-CS 8/260	313,25	100	A	910	162
534168	FIF-CS 8/280	350,60	100	A	910	162
534169	FIF-CS 8/300	387,80	100	A	910	162
534170	FIF-CS 8/320	425,10	100	A	910	162
534171	FIF-CS 8/340	462,40	100	A	910	162
534474	DEC 310 ZGR	7,75	1	U	990	170
534701	FF NFP 90x3,1mm RD gvz	10,85	100	Z	490	102
534702	FF NFP 90x3,1mm SD gvz	10,60	100	Z	490	103
534703	FF NFP 51x2,8mm RD gvz	7,50	100	Z	490	102
534704	FF NFP 63x2,8mm RD gvz	8,05	100	Z	490	102
534705	FF NFP 63x3,1mm RD gvz	8,45	100	Z	490	102
534706	FF NFP 75x2,8mm RD gvz	9,20	100	Z	490	102
534707	FF NFP 75x3,1mm RD gvz	9,60	100	Z	490	102
534710	FF NFP 75x2,8mm RD hdg	9,65	100	Z	490	102
534713	FF NFP 51x2,8mm RD R	17,55	100	Z	490	102
534714	FF NFP 63x2,8mm RD R	19,20	100	Z	490	102
534716	FF NFP 75x3,1mm RD R	23,20	100	Z	490	102
534717	FF NFP 90x3,1mm SD R	24,15	100	Z	490	103
534779	FF NFP 63x3,1mm RD R	21,10	100	Z	490	102
534960	PVB	70,20	1	P	724	270
534982	TermoFix B Teller	94,75	100	A	90	160
534992	DuoPower 5 x 25 K NV	3,65	1	T	300	211
534993	DuoPower 6 x 30 K NV	3,65	1	T	300	211
534994	DuoPower 8 x 40 K NV	3,65	1	T	300	211
534995	DuoPower 10 x 50 K NV	3,65	1	T	300	211
534996	DuoPower 5 x 25 S K NV	3,65	1	T	300	211
534997	DuoPower 6 x 30 S K NV	3,65	1	T	300	211
534998	DuoPower 8 x 40 S K NV	3,65	1	T	300	212
534999	DuoPower 10 x 50 S K NV	3,65	1	T	300	212
535000	DuoPower 6 x 30 WH K NV	4,10	1	T	300	213
535001	DuoPower 8 x 40 WH K NV	4,35	1	T	300	213
535002	DuoPower 10 x 50 WH K NV	4,10	1	T	300	213
535003	DuoPower 8 x 40 RH K NV	4,35	1	T	300	213
535004	DuoPower 10 x 50 RH K NV	4,10	1	T	300	213
535005	DuoPower 6 x 30 OH K NV	4,10	1	T	300	214
535006	DuoPower 8 x 40 OH K NV	4,10	1	T	300	214
535007	RG M10 x 110	214,65	100	H	500	41
535009	RG M10 x 110 R	845,50	100	K	500	42
535010	RG M12 x 120	297,50	100	H	500	41
535011	RG M12 x 120 R	1.052,75	100	K	500	42
535013	DuoPower 6 x 30 RH K NV	4,35	1	T	300	213
535015	DuoPower 10 x 50 OH K NV	4,10	1	T	300	214
535266	PSFQ 41	30,85	1	P	724	269
535267	PFAF 4	9,55	1	P	724	272
535268	PFFF 4L	9,55	1	P	724	271
535269	PSAE 300 Stütze	58,05	1	P	724	271
535270	PSAE 500 Stütze	71,85	1	P	724	271
535271	PU 10,5 U - Scheibe	2,65	1	P	724	271
535272	PU 12,5 U - Scheibe	2,65	1	P	724	271
535273	PFUF 3DL	39,45	1	P	724	272

Art.-Nr.	Bezeichnung	Preis	PE	TZ	PG	Seite
535274	PFUF 3DR	39,45	1	P	724	272
535275	PFUF 4D	54,95	1	P	724	272
535452	DuoPower 5 x 25	5,90	100	A	107	121
535453	DuoPower 6 x 30	8,25	100	A	107	121
535455	DuoPower 8 x 40	11,95	100	A	107	121
535456	DuoPower 10 x 50	22,50	100	A	107	121
535458	DuoPower 5 x 25 S	23,40	100	N	107	122
535459	DuoPower 6 x 30 S	26,40	100	N	107	122
535460	DuoPower 8 x 40 S	38,95	100	N	107	122
535461	DuoPower 10 x 50 S	79,80	100	N	107	122
535462	DuoPower 5 x 25 S PH	23,40	100	N	107	122
535463	DuoPower 6 x 30 S PH	26,40	100	N	107	122
535464	DuoPower 8 x 40 S PH	38,95	100	N	107	122
535478	DuoPower 5 x 25 S PH K NV	3,65	1	T	300	212
535479	DuoPower 6 x 30 S PH K NV	3,65	1	T	300	212
535480	DuoPower 8 x 40 S PH K NV	3,65	1	T	300	212
535481	DuoPower 6 x 30 RH N K NV	4,10	1	T	300	213
535482	DuoPower 8 x 40 RH N K NV	4,10	1	T	300	213
535483	DuoPower 10 x 50 RH G K NV	4,15	1	T	300	213
535484	DuoPower 10 x 50 RH G N K NV	4,15	1	T	300	214
535486	DuoPower 6 x 30 S A2 K NV	4,15	1	T	300	214
535487	DuoPower 8 x 40 S A2 K NV	4,15	1	T	300	214
535488	DuoPower 10 x 50 S A4 K NV	4,15	1	T	300	214
535494	FRSM 3/8“	772,65	100	P	706	255
535497	FRSM 1/2“	776,35	100	P	706	255
535498	FRSM 3/4“	886,80	100	P	706	255
535499	FRSM 1“	904,85	100	P	706	255
535500	FRSM 1 1/4“	928,80	100	P	706	255
535501	FRSM 1 1/2“	954,00	100	P	706	255
535502	FRSM 2“	959,65	100	P	706	255
535503	FRSM 2 1/2“	1.332,70	100	P	706	255
535504	FRSM 3“	1.611,90	100	P	706	255
535505	FRSM 110 mm	1.931,00	100	P	706	255
535506	FRSM 4“	1.992,80	100	P	706	255
535507	FRSM 133 mm	2.218,50	100	P	706	255
535508	FRSM 5“	2.361,85	100	P	706	255
535509	FRSM 160 mm	2.587,90	100	P	706	255
535511	FRSM 6“	2.769,45	100	P	706	255
535531	FUS 21D/2,0 - 6 m	249,55	1	R	722	267
535532	MU M20	100,35	100	P	726	305
535534	MU M24	160,05	100	P	726	305
535535	GS M8-120	45,20	100	H	726	301
535536	GS M8-180	67,00	100	H	726	301
535537	SKS 10 x 65	94,60	100	P	726	304
535538	SKS 12 x 25	61,20	100	P	726	304
535539	SKS 12 x 65	129,40	100	P	726	304
535540	U 16 x 40	40,95	100	P	726	304
535541	STST 12 x 100	79,35	100	H	726	302
535542	STST 12 x 160	131,65	100	H	726	302
535958	DuoPower 6 x 30 RB K NV	3,70	1	T	300	213
535959	DuoPower 8 x 40 RB K NV	3,70	1	T	300	213
535968	FixTainer DuoPower	27,00	1	A	190	124
535969	FixTainer DuoPower Dübel und Schrauben-Box	30,50	1	A	190	124
535970	FixTainer DuoPower Elektriker	42,75	1	A	190	124
535971	Meister-Box DuoPower	17,75	1	A	190	126
535972	Meister-Box DuoPower + Schrauben	19,50	1	A	190	126
535973	Red-Box DuoPower	31,85	1	A	190	129
535981	DuoPower 6 x 30 Dose	17,45	1	Z	190	130
535982	DuoPower 8 x 40 Dose	10,95	1	Z	190	130
536091	Red-Box DuoPower + Schrauben	37,80	1	A	190	129
536183	SXRL 10 x 80 FUS K NV	5,05	1	T	300	230
536185	SXRL 10 x 100 FUS K NV	5,30	1	T	300	230
536186	SXRL 10 x 120 FUS K NV	6,00	1	T	300	230
536187	SXRL 10 x 140 FUS K NV	6,75	1	T	300	230
536188	SXRL 10 x 160 FUS K NV	8,55	1	T	300	230

Art.-Nr.	Bezeichnung	Preis	PE	TZ	PG	Seite
536190	SXRL 10 x 80 T K NV	5,05	1	T	300	229
536191	SXRL 10 x 100 T K NV	5,30	1	T	300	229
536192	SXRL 10 x 120 T K NV	6,00	1	T	300	229
536193	SXRL 10 x 140 T K NV	6,75	1	T	300	229
536194	SXRL 10 x 160 T K NV	8,55	1	T	300	229
536248	DuoPower 6,8,10 K NV	7,70	1	T	300	215
536249	DuoPower 6,8,10 S K NV	10,60	1	T	300	215
536253	DHM 40	69,45	100	F	900	158
536254	DHM 70	77,00	100	F	900	158
536256	DHM 100	87,05	100	F	900	158
536257	DHM 130	99,15	100	F	900	158
536258	DHM 160	120,60	100	F	900	158
536259	DHM 210	151,00	100	F	900	158
536260	DHM 260	196,10	100	F	900	158
536261	DTM 80	46,50	100	F	910	160
536262	DHM 40 A2	188,70	100	F	900	159
536264	DHM 70 A2	207,30	100	F	900	159
536265	DHM 100 A2	228,80	100	F	900	159
536266	DHM 130 A2	251,20	100	F	900	159
536267	DHM 160 A2	302,45	100	F	900	159
536268	DHM 210 A2	380,10	100	F	900	159
536269	DHM 260 A2	522,15	100	F	900	159
536271	DTM 80 A2	145,25	100	F	910	160
536602	HSS-G Set 2-8 mm	14,80	1	Z	490	183
536603	HSS-G Set 1-10 mm	24,55	1	Z	490	183
536604	HSS-G Set 1-10 mm	46,50	1	Z	490	183
536605	HSS-G Set 1-13 mm	92,80	1	Z	490	183
536606	Sortiment CTS 5	13,95	1	Z	490	182
536607	Sortiment CTS 8	19,20	1	Z	490	182
536608	D-WS Set 4-10 mm	10,60	1	Z	490	183
536609	D-WS Set 3-10 mm	13,60	1	Z	490	183
536669	SBS M8	36,65	1	T	300	50
536851	FBS II 8x55 5/- US TX	118,50	100	H	250	96
536852	FBS II 8x70 20/5 US TX	123,70	100	H	250	96
536853	FBS II 8x80 30/15 US TX	130,25	100	H	250	96
536854	FBS II 8x90 40/25 US TX	137,60	100	H	250	96
536855	FBS II 8x100 50/35 US TX	146,30	100	H	250	96
536856	FBS II 8x110 60/45 US TX	152,90	100	H	250	96
536857	FBS II 8x130 80/65 US TX	161,05	100	H	250	96
536858	FBS II 10x60 5/-/- US	159,10	100	H	250	96
536859	FBS II 10x70 15/5/- US	163,20	100	H	250	96
536860	FBS II 10x80 25/15/- US	167,95	100	H	250	96
536861	FBS II 10x90 35/25/5 US	174,60	100	H	250	96
536862	FBS II 10x100 45/35/15 US	183,40	100	H	250	96
536863	FBS II 10x120 65/55/35 US	202,60	100	H	250	96
536864	FBS II 10x140 85/75/55 US	222,30	100	H	250	96
536865	FBS II 10x160 105/95/75 US	278,65	100	H	250	96
536866	FBS II 10x200 145/135/115 US	375,70	100	H	250	96
536867	FBS II 10x230 175/165/145 US	436,50	100	H	250	96
536868	FBS II 10x260 205/195/175 US	533,80	100	H	250	96
536869	FBS II 12x70 10/-/- US	281,50	100	H	250	97
536870	FBS II 12x85 25/10/- US	295,15	100	H	250	97
536871	FBS II 12x110 50/35/10 US	328,75	100	H	250	97
536872	FBS II 12x130 70/55/30 US	370,95	100	H	250	97
536873	FBS II 12x150 90/75/50 US	415,85	100	H	250	97
536874	FBS II 14x75 10/-/- US	421,45	100	H	250	97
536875	FBS II 14x95 30/10/- US	455,40	100	H	250	97
536876	FBS II 14x100 35/15/- US	495,65	100	H	250	97
536877	FBS II 14x125 60/40/10 US	537,25	100	H	250	97
536878	FBS II 14x150 85/65/35 US	596,45	100	H	250	97
536880	FBS II 8 x 60 10/- SK	116,70	100	H	250	97
536881	FBS II 8 x 80 30/15 SK	126,15	100	H	250	97
536882	FBS II 8 x 90 40/25 SK	133,75	100	H	250	97
536884	FBS II 10x65 10/-/- SK	151,20	100	H	250	97
536885	FBS II 10x80 25/15/- SK	159,15	100	H	250	97
536886	FBS II 10x95 40/30/10 SK	167,50	100	H	250	97
536887	FBS II 10x100 45/35/15 SK	178,65	100	H	250	97
536888	FBS II 10x120 65/55/35 SK	194,25	100	H	250	97

Art.-Nr.	Bezeichnung	Preis	PE	TZ	PG	Seite
536943	FDA-A 12 x 100/25	1.512,30	100	H	505	38
536944	FDA-A 12 x 100/50	1.812,15	100	H	505	38
536945	FDA-A 16 x 125/25	1.978,80	100	H	505	38
536946	FDA-A 16 x 125/50	2.301,30	100	H	505	38
536978	FCA 21D/2,0 - 300	33,95	1	P	724	268
536979	FCA 21D/2,0 - 450	46,40	1	P	724	268
536980	FCA 21D/2,0 - 600	53,00	1	P	724	268
537200	FUP 8	356,60	100	Z	290	97
537201	FUP 10	390,55	100	Z	290	97
537202	FUP 12	414,55	100	Z	290	97
537203	FUP 14	421,50	100	Z	290	98
537207	FCA 21/2,0 - 200	22,15	1	P	724	268
537208	FCA 21/2,0 - 300	25,00	1	P	724	268
537209	FCA 21/2,0 - 450	28,70	1	P	724	268
537210	BLR 100 M10	590,35	100	P	726	303
537211	SPS M10	648,90	100	P	726	303
537212	FGRS 8 - 11	114,05	100	P	701	250
537213	RD 3/4“ / M12 lang	1.565,80	100	P	726	306
537214	RD 3/4“ / M16 lang	1.637,10	100	P	726	306
537215	RD 1/2“ / M10 lang	1.124,60	100	P	726	306
537218	Verfüllset M12	583,40	100	Z	505	64
537219	Verfüllset M16	694,45	100	Z	505	64
537220	Verfüllset M20	1.180,35	100	Z	505	64
537258	fischer DuoTec 10	117,30	100	A	107	139
537260	fischer DuoTec 10	125,50	100	A	107	236
537262	fischer DuoTec 10 K NV	3,35	1	T	300	236
537264	fischer DuoTec 10 RH K NV	4,65	1	T	300	236
537581	FFF 3L fvz	11,90	1	P	724	315
537583	FFF 4T fvz	14,95	1	P	724	315
537584	FFF 4D fvz	16,30	1	P	724	315
537585	FUF 4Y fvz	17,10	1	P	724	315
537586	FUF 180°L fvz	15,25	1	P	724	315
537587	FUF 180°R fvz	15,60	1	P	724	315
537588	FUF 21 fvz	13,15	1	P	724	315
537589	FUF 41 fvz	14,25	1	P	724	315
537590	FUF 8T fvz	24,80	1	P	724	316
537591	FUF OC 62 fvz	62,20	1	P	724	311
537650	DuoPower 6 x 50 K NV	3,65	1	T	300	211
537651	DuoPower 8 x 65 K NV	3,65	1	T	300	211
537652	DuoPower 10 x 80 K NV	3,65	1	T	300	211
537653	FUS 21/2,0 - 3 m fvz	67,50	1	R	722	310
537654	DuoPower 12 x 60 K NV	3,65	1	T	300	211
537655	DuoPower 14 x 70 K NV	3,65	1	T	300	211
537656	FUS 41/2,0 - 6 m fvz	165,80	1	R	722	310
537658	FUS 41/2,5 - 6 m fvz	203,35	1	R	722	310
537659	FUS 21D/2,0 - 3 m fvz	189,60	1	R	722	310
537660	DuoPower 6 x 50 S K NV	3,65	1	T	300	211
537661	FUS 21D/2,0 - 6 m fvz	372,10	1	R	722	310
537662	FUS 41D/2,5 - 6 m fvz	564,95	1	R	722	310
537663	FUS 62D/2,5 - 6 m fvz	654,50	1	R	722	310
537664	DuoPower 8 x 65 S K NV	3,65	1	T	300	212
537665	DuoPower 12 x 60 S K NV	3,65	1	T	300	212
537666	DuoPower 14 x 70 S K NV	3,65	1	T	300	212
537670	DuoPower 6 x 50 S A2 K NV	4,15	1	T	300	214
537680	SKS 12 x 25 fvz	78,15	100	P	726	317
537681	SKS 10 x 25 fvz	60,80	100	P	726	317
537682	U 8 x 28 fvz	21,95	100	P	726	316
537683	U 10 x 21 fvz	29,90	100	P	726	316
537684	U 10 x 40 fvz	56,15	100	P	726	316
537685	U 12 x 24 fvz	38,15	100	P	726	316
537686	U 12 x 40 fvz	61,40	100	P	726	316
537687	MU M8 fvz	14,95	100	P	726	317
537688	MU M10 fvz	28,35	100	P	726	317
537689	MU M12 fvz	40,30	100	P	726	317
537690	MU M16 fvz	69,55	100	P	726	317
537691	G M8 x 1.000 zl	594,50	100	H	726	316
537694	G M10 x 1.000 fvz	520,85	100	H	726	316
537695	G M12 x 1.000 fvz	770,85	100	H	726	316
537696	G M16 x 1.000 fvz	1.381,75	100	H	726	316
537981	FRS 12 - 15 M8/M10 zl	259,95	100	P	701	309
537982	FRS 15 - 19 M8/M10 zl	266,60	100	P	701	309
537983	FRS 20 - 24 M8/M10 zl	271,85	100	P	701	309
537984	FRS 25 - 30 M8/M10 zl	290,30	100	P	701	309
537985	FRS 32 - 37 M8/M10 zl	302,10	100	P	701	309
537986	FRS 40 - 45 M8/M10 zl	331,15	100	P	701	309
537987	FRS 48 - 54 M8/M10 zl	361,50	100	P	701	309
537988	FRS 55 - 61 M8/M10 zl	387,85	100	P	701	309
537989	FRS 63 - 67 M8/M10 zl	443,25	100	P	701	309
537990	FRS 72 - 80 M8/M10 zl	589,60	100	P	701	309
537991	FRS 87 - 92 M8/M10 zl	675,35	100	P	701	309
537992	FRS 108 - 116 M8/M10 zl	856,00	100	P	701	309
537993	FRS 121 - 128 M8/M10 zl	1.345,20	100	P	701	309
537994	FRS 133 - 141 M8/M10 zl	1.510,05	100	P	701	309
537995	FRS 159 - 165 M8/M10 zl	1.743,55	100	P	701	309
537996	FRS 165 - 168 M8/M10 zl	1.859,55	100	P	701	309
538015	FCA 62/2,5 - 1000 fvz	110,35	1	P	724	311
538016	FCA 41D/2,5 - 750 fvz	142,05	1	P	724	311
538017	FCA 41D/2,5 - 1.000 fvz	153,10	1	P	724	311
538018	FCAM 300 fvz	113,60	1	P	724	312
538019	FCAM 400 fvz	96,60	1	P	724	312
538020	FCAM 500 fvz	106,95	1	P	724	312
538021	FCAM 600 fvz	134,40	1	P	724	312
538022	FCAM 700 fvz	160,70	1	P	724	312
538080	RD M16 / M12 lang	1.209,95	100	P	726	306
538082	FRSL 34 M8	146,65	100	P	702	259
538083	FRSL 43 M8	153,60	100	P	702	259
538084	FRSL 49 M8	162,15	100	P	702	259
538085	FRSL 60 M8	175,15	100	P	702	259
538115	UWS fvz	24,80	1	P	724	313
538117	WK 100/100 fvz	28,40	1	P	724	314
538118	WK 200/200 fvz	31,15	1	P	724	314
538120	FSB 45° fvz	20,40	1	P	724	314
538122	TKR 21 - 42 fvz	14,45	1	P	724	314
538123	TKR 82 fvz	20,50	1	P	724	314
538124	TKR 124 fvz	28,05	1	P	724	314
538125	SF L 82 fvz	53,80	1	P	724	313
538126	SF L 124 fvz	76,55	1	P	724	313
538211	Gaskartusche FC 165 x2	53,60	1	Z	490	102
538250	DuoPower 6 x 50	13,65	100	A	107	121
538251	DuoPower 8 x 65	21,20	100	A	107	121
538252	DuoPower 10 x 80	39,85	100	A	107	121
538253	DuoPower 12 x 60	34,15	100	A	107	121
538254	DuoPower 14 x 70	63,15	100	A	107	121
538255	DuoPower 6 x 50 S	42,20	100	N	107	122
538256	DuoPower 8 x 65 S	69,70	100	N	107	122
538257	DuoPower 10 x 80 S	99,30	100	N	107	122
538258	DuoPower 12 x 60 S	95,35	100	N	107	122
538259	DuoPower 14 x 70 S	157,10	100	N	107	122
538260	DuoPower 6 x 50 S PH	42,20	100	N	107	122
538261	DuoPower 8 x 65 S PH	69,70	100	N	107	122
538458	FFD 26 x 12 x 6	223,80	100	H	290	63
538459	FFD 30 x 14 x 6	229,90	100	H	290	63
538460	FFD 38 x 19 x 7	248,70	100	H	290	63
538461	FFD 46 x 23 x 8	444,70	100	H	290	63
538462	FFD 54 x 28 x 10	656,10	100	H	290	63
538577	Stecknuss SW10	1.556,30	100	Z	290	100
538578	Stecknuss SW13	1.166,35	100	Z	290	100
538579	Stecknuss SW15	1.224,20	100	Z	290	100
538580	Stecknuss SW17	1.245,50	100	Z	290	100
538581	Stecknuss SW21	1.460,70	100	Z	290	100
538641	SV 31	2,35	1	P	724	264
538643	FSM Clix P 6	148,80	100	P	723	264
538647	FSM Clix P 8	152,35	100	P	723	264
538649	FSM Clix P 10	155,80	100	P	723	264
538650	FSM Clix M 6	163,80	100	P	723	265
538651	FSM Clix M 8	167,60	100	P	723	265
538652	FSM Clix M 10	171,45	100	P	723	265
538653	FHS Clix 8 x 30	176,85	100	P	723	265
538654	FHS Clix 8 x 40	183,40	100	P	723	265
538655	FHS Clix 8 x 60	193,00	100	P	723	265
538656	FHS Clix 8 x 80	203,15	100	P	723	265
538657	FHS Clix 8 x 100	214,70	100	P	723	265
538658	FHS Clix 10 x 30	209,30	100	P	723	265
538659	FHS Clix 10 x 40	213,75	100	P	723	265
538660	FHS Clix 10 x 60	242,00	100	P	723	265
538661	FHS Clix 10 x 100	261,45	100	P	723	265
538663	HK 31 8,5	158,50	100	P	723	266
538664	HK 31 10,5	162,50	100	P	723	266
538665	SF Clix 31	24,10	1	P	724	265
538666	MW Clix 90°	9,00	1	P	724	266
538667	MWU 90°	3,85	1	P	724	266
538668	MW 90°	3,75	1	P	724	266
538708	FFSZ-A W	5,90	100	A	190	117
538709	FFSZ-A BR	5,90	100	A	190	117
538738	ALK 17 - 200	10,80	1	P	724	263
538739	ALK 17 - 300	12,65	1	P	724	263
538740	ALK 30 - 200	16,05	1	P	724	263
538741	ALK 30 - 300	18,80	1	P	724	263
538742	ALK 30 - 450	23,65	1	P	724	263
538743	ALK 37 - 300	20,80	1	P	724	263
538744	ALK 37 - 450	26,05	1	P	724	263
538745	ALK 37 - 600	31,80	1	P	724	263
538746	AK 17	41,85	100	A	790	264
538747	AK 30	48,85	100	A	790	264
538748	AK 37	55,85	100	A	790	264
538749	WS 31 - 45°	22,80	1	P	724	264
538751	TKR 31	5,55	1	P	724	266
538752	EMS 31	293,60	1	P	728	299
538753	FLS 17/1.0 - 2 m	14,05	1	R	721	263
538754	FLS 17/1.0 - 3 m	21,05	1	R	721	263
538755	FLS 30/1.0 - 2 m	21,60	1	R	721	263
538756	FLS 30/1.0 - 3 m	32,30	1	R	721	263
538757	FLS 37/1.2 - 2 m	26,35	1	R	721	263
538758	FLS 37/1.2 - 3 m	39,40	1	R	721	263
538759	FLS 37/1.2 - 6 m	78,90	1	R	721	263
539025	fischer DuoTec 10 S PH	124,10	100	N	107	139
539026	fischer DuoTec 10 S PH	133,65	100	N	107	236
539027	fischer DuoTec 10 S PH K NV	3,90	1	T	300	236
539163	PUP S 500 MAXI B2 (DE)	18,30	1	U	525	166
539164	PUP WDVS 750 Premium (DE)	33,95	1	U	525	167
539197	PUP S 750 B2 (DE)	19,20	1	U	525	166
539443	FRS-L 8 - 11 Universal	142,90	100	P	701	251
539444	FRS-L 12 - 15 Universal	147,35	100	P	701	251
539445	FRS-L 16 - 19 Universal	150,35	100	P	701	251
539446	FRS-L 20 - 24 Universal	158,05	100	P	701	251
539447	FRS-L 25 - 30 Universal	162,05	100	P	701	252
539448	FRS-L 31 - 37 Universal	172,55	100	P	701	252
539449	FRS-L 38 - 45 Universal	197,75	100	P	701	252
539450	FRS-L 46 - 52 Universal	204,75	100	P	701	252
539451	FRS-L 53 - 59 Universal	233,30	100	P	701	252
539452	FRS-L 60 - 66 Universal	245,00	100	P	701	252
539453	FRS-L 67 - 75 Universal	324,35	100	P	701	252
539454	FRS-L 76 - 84 Universal	397,30	100	P	701	252
539455	FRS-L 85 - 93 Universal	420,85	100	P	701	252
539456	FRS-L 94 - 100 Universal	444,50	100	P	701	252
539457	FRS-L 101 - 110 Universal	449,15	100	P	701	252
539459	FRS-L 110 - 119 Universal	468,15	100	P	701	252
539564	FUBD 40	551,10	100	P	723	260
539566	FUBD 52	647,55	100	P	723	260
539567	FUBD 60	757,80	100	P	723	260
539568	FUBD 76	1.239,85	100	P	723	260
539569	FUBD 94	1.584,25	100	P	723	260
539570	FUBD 100	1.859,70	100	P	723	260
539660	FRS 200 - 206 M10	1.442,00	100	P	701	253

Art.-Nr.	Bezeichnung	Preis	PE	TZ	PG	Seite
539723	HM Z 3	22,70	1	T	300	140
539867	FixTainer DuoPower kurz/lang	27,30	1	A	190	124
539868	FixTainer Power- und Schlauer-Box	32,10	1	A	190	124
539911	FHB II-A S Inject M10 x 60/10 R	772,15	100	K	505	36
539912	FHB II-A S Inject M10 x 60/20 R	856,70	100	K	505	36
539913	FHB II-A S Inject M10 x 60/40 R	958,00	100	K	505	36
539914	FHB II-A S Inject M10 x 60/100 R	1.465,60	100	K	505	36
539916	FHB II-A L Inject M10 x 95/10 R	1.300,30	100	K	505	37
539917	FHB II-A L Inject M10 x 95/20 R	1.481,55	100	K	505	37
539918	FHB II-A L Inject M12 x 100/25 R	1.577,90	100	K	505	37
539919	FHB II-A L Inject M12 x 120/25 R	2.047,55	100	K	505	37
539920	FHB II-A S Inject M16 x 95/30 R	1.878,30	100	K	505	36
539921	FHB II-A S Inject M16 x 95/60 R	2.081,95	100	K	505	36
539922	FHB II-A L Inject M16 x 125/30 R	2.589,30	100	K	505	37
539923	FHB II-A L Inject M16 x 125/60 R	2.844,05	100	K	505	37
539925	FHB II-A L Inject M16 x 160/30 R	3.471,95	100	K	505	37
539926	FHB II-A L Inject M16 x 160/60 R	3.687,15	100	K	505	37
539927	FHB II-A S Inject M10 x 60/30 R	907,30	100	K	505	36
539928	FHB II-A S Inject M12 x 75/25 R	1.131,40	100	K	505	36
539929	FHB II-A S Inject M12 x 75/50 R	1.269,05	100	K	505	36
540093	Meister-Box DuoPower und DuoTec	18,15	1	A	190	126
540096	Meister-Box DuoPower kurz/lang	21,25	1	A	190	126
540113	SXRL 8 x 60 T	65,60	100	B	127	107
540114	SXRL 8 x 80 T	82,25	100	B	127	107
540115	SXRL 8 x 100 T	104,55	100	B	127	107
540116	SXRL 8 x 120 T	125,70	100	B	127	107
540117	SXRL 8 x 140 T	151,00	100	B	127	107
540118	SXRL 8 x 160 T	191,15	100	B	127	107
540119	SXRL 8 x 60 T R	247,10	100	C	127	108
540121	SXRL 8 x 80 T R	288,25	100	C	127	108
540123	SXRL 8 x 100 T R	347,30	100	C	127	108
540124	SXRL 8 x 120 T R	404,20	100	C	127	108
540125	SXRL 8 x 140 T R	482,10	100	C	127	108
540126	SXRL 8 x 160 T R	611,20	100	C	127	108
540127	SXRL 8 x 60 FUS	68,35	100	B	127	109
540129	SXRL 8 x 80 FUS	86,95	100	B	127	109
540130	SXRL 8 x 100 FUS	109,80	100	B	127	109
540131	SXRL 8 x 120 FUS	132,10	100	B	127	109
540133	SXRL 8 x 140 FUS	158,10	100	B	127	109
540134	SXRL 8 x 160 FUS	201,75	100	B	127	109
540135	SXRL 8 x 60 FUS R	257,60	100	C	127	110
540136	SXRL 8 x 80 FUS R	300,00	100	C	127	110
540137	SXRL 8 x 100 FUS R	363,70	100	C	127	110
540299	Meister-Box DuoPower kurz/lang und Schraube	23,35	1	A	190	127
540470	SDS Max IV 18/2500/2620	2.858,15	1	Z	417	179
540764	RM II LA 16 x 165 fvz	1.270,00	100	H	590	55
540879	SXRL 8 x 60	25,00	100	A	127	110
540880	SXRL 8 x 80	29,00	100	A	127	110
540881	SXRL 8 x 100	45,35	100	A	127	110
540882	SXRL 8 x 120	71,40	100	A	127	110
541441	KPM 3	27,25	1	Z	990	63
541507	Meister-Box DuoPower mit Schrauben und Haken	16,00	1	A	190	127
541712	High Tack MS weiß 290 ml	23,30	1	U	22	172
541873	FHB-A dyn 16 x 125/125	3.113,60	100	H	505	37
541874	FHB-A dyn 16 x 125/80	2.747,45	100	H	505	37
541875	FHB-A dyn 16 x 125/100	2.865,30	100	H	505	37
541876	FHB-A dyn 16 x 125/80 HCR	351,00	1	Y	505	38
541893	FNH 5/50	36,35	100	H	245	115
541894	FNH 6/30	34,40	100	H	245	115
541895	FNH 6/40	36,95	100	H	245	115
541896	FNH 6/50	39,90	100	H	245	115
541897	FNH 6/60	43,90	100	H	245	115
541898	FNH 6/80	49,55	100	H	245	115
541899	FNH 8/70	69,50	100	H	245	115
541905	FNH 8/90	77,80	100	H	245	115
541906	FNH 8/110	89,25	100	H	245	115
541907	FNH 8/130	108,30	100	H	245	115
541908	FNH 8/150	137,00	100	H	245	115
541909	FNH 8/180	211,90	100	H	245	115
541921	DuoPower 10 x 50 Dose	14,25	1	Z	190	130
541986	FFD 26 x 12 x 6 R	490,75	100	K	290	65
541987	FFD 30 x 14 x 6 R	618,40	100	K	290	65
541988	FFD 40 x 19 x 7 R	708,90	100	K	290	65
541989	FFD 50 x 23 x 8 R	1.117,00	100	K	290	65
541990	FFD 55 x 28 x 10 R	1.356,30	100	K	290	65
542106	FGD 10 M6	11,35	100	A	190	135
542108	FGD 10 M6 TR 60	26,90	100	N	190	135
542111	FGD 12 M8	15,65	100	A	190	135
542113	FGD 12 M8 TR 60	32,45	100	N	190	135
542590	fischer DuoTec 12	245,80	100	A	107	236
542591	fischer DuoTec 12 S PH M	261,75	100	N	107	236
542708	PUWS 2 x 2/135° zl	29,35	1	P	724	319
542709	PUWS 2 x 2 zl	23,55	1	P	724	319
542710	PUWS 4 x 4 zl	34,80	1	P	724	319
542711	PFAF 2 zl	5,50	1	P	724	320
542712	PFAF 3 zl	8,20	1	P	724	320
542713	PFAF 4/135° zl	9,20	1	P	724	320
542714	PFUF 41 zl	13,25	1	P	724	318
542715	PSF 41 zl	60,20	1	P	724	319
542716	PSF 82 zl	71,10	1	P	724	319
542718	PSF 124 zl	75,35	1	P	724	319
542719	PFUF OC zl	26,35	1	P	724	311
542720	PWK 200/200 zl	51,85	1	P	724	320
542721	PFFF 2L zl	5,20	1	P	724	317
542722	PVB zl	85,40	1	P	724	317
542723	PSFQ 41 zl	33,50	1	P	724	319
542724	PFAF 4 zl	11,45	1	P	724	320
542725	PFFF 4L zl	12,05	1	P	724	317
542726	PSAE 300 Stütze zl	74,50	1	P	724	318
542727	PSAE 500 Stütze zl	92,35	1	P	724	318
542728	PU 10,5 U - Scheibe zl	3,15	1	P	724	318
542729	PU 12,5 U - Scheibe zl	3,15	1	P	724	318
542730	PFUF 3DL zl	51,20	1	P	724	318
542731	PFUF 3DR zl	51,20	1	P	724	318
542732	PFUF 4D zl	71,25	1	P	724	318
542733	PFCN 41 zl	5,50	1	P	724	319
542735	FUS 21/2,0 A2 - 6 m	317,15	1	R	735	323
542736	FUS 41/2,0 A2 - 6 m	429,40	1	R	735	323
542737	FUS 41/2,5 A2 - 6 m	526,55	1	R	735	323
542738	FUS 21/2,0 A4 - 6 m	400,75	1	R	735	323
542739	FUS 41/2,0 A4 - 6 m	544,20	1	R	735	323
542740	FUS 41/2,5 A4 - 6 m	664,85	1	R	735	323
542796	fischer DuoTec 12	229,80	100	A	107	139
542797	fischer DuoTec 12 S PH M	243,10	100	N	107	139
542940	Ersatzstatikmischer	8,65	1	Z	590	136
542960	LGS 630	3.256,95	100	P	711	296
542962	LGS 710	3.509,70	100	P	711	296
542977	D-S HM 4/38/75	1,90	1	Z	490	180
542978	D-S HM 5/44/85	2,00	1	Z	490	180
542979	D-S HM 6/54/100	2,10	1	Z	490	180
542980	D-S HM 7/54/100	2,45	1	Z	490	180
542981	D-S HM 8/67/120	2,60	1	Z	490	180
542982	D-S HM 10/67/120	3,05	1	Z	490	180
542983	D-S HM 12/85/150	4,00	1	Z	490	180
542985	D-S HM 14/85/150	6,05	1	Z	490	180
542987	D-S HM 16/85/150	8,30	1	Z	490	180
542988	D-S HM 18/100/160	10,40	1	Z	490	180
542989	D-S HM 20/100/160	12,10	1	Z	490	181
542991	D-S HM 8/135/200	4,85	1	Z	490	180
542992	D-S HM 10/135/200	5,45	1	Z	490	180
542993	D-S HM 12/135/200	5,85	1	Z	490	180
543025	D-S Set 4-10 mm	12,30	1	Z	490	182
543027	D-S Set 3-10 mm	16,70	1	Z	490	182
543060	FVS 3 II	63,80	1	P	724	288
543063	FVS 4 II	91,15	1	P	724	288
543065	FUH 13	32,80	1	P	724	276
543400	FBZ 8/10	114,40	100	H	200	73
543401	FBZ 10/10	137,05	100	H	200	73
543402	FBZ 10/20	150,15	100	H	200	73
543403	FBZ 12/10	219,70	100	H	200	73
543404	FBZ 12/20	224,05	100	H	200	73
543405	FBZ 16/25	510,40	100	H	200	73
543406	FBZ 8/10 GS	132,65	100	H	200	74
543407	FBZ 10/10 GS	174,20	100	H	200	74
543408	FBZ 12/10 GS	256,85	100	H	200	74
543409	FBZ 8/10 R	520,55	100	K	205	73
543410	FBZ 10/10 R	564,70	100	K	205	73
543411	FBZ 10/20 R	582,30	100	K	205	73
543412	FBZ 12/10 R	857,50	100	K	205	73
543413	FBZ 12/20 R	872,55	100	K	205	73
543414	FBZ 16/25 R	1.915,40	100	K	205	73
543415	FBZ 8/10 GS R	590,05	100	K	205	74
543416	FBZ 10/10 GS R	647,50	100	K	205	74
543417	FBZ 10/20 GS R	682,90	100	K	205	74
543453	PUP FLEX 750	25,70	1	U	525	166
543565	FBS II 8 x 60 10/- US R	515,25	100	K	250	98
543566	FBS II 8 x 70 20/5 US R	534,65	100	K	250	98
543567	FBS II 8 x 80 30/15 US R	555,70	100	K	250	98
543568	FBS II 8 x 90 40/25 US R	576,60	100	K	250	98
543569	FBS II 10x60 5/-/- US R	673,60	100	K	250	98
543570	FBS II 10x70 15/5/- US R	713,50	100	K	250	98
543571	FBS II 10x80 25/15/- US R	752,20	100	K	250	98
543572	FBS II 10x90 35/25/5 US R	789,50	100	K	250	98
543573	FBS II 10x100 45/35/15 US R	838,55	100	K	250	98
543574	FBS II 10x120 65/55/35 US R	907,60	100	K	250	98
543575	FBS II 12x70 10/-/- US R	989,15	100	K	250	98
543576	FBS II 12x85 25/10/- US R	1.073,95	100	K	250	98
543577	FBS II 12x110 50/35/10 US R	1.162,90	100	K	250	98
543578	FBS II 12x130 70/55/30 US R	1.334,80	100	K	250	98
543579	FBS II 8 x 60 10/- SK R	577,60	100	K	250	98
543580	FBS II 8 x 80 30/15 SK R	602,00	100	K	250	98
543581	FBS II 8 x 90 40/25 SK R	626,10	100	K	250	98
543582	FBS II 10x65 10/-/- SK R	754,60	100	K	250	98
543583	FBS II 10x80 25/15/- SK R	807,00	100	K	250	98
543584	FBS II 10x95 40/30/10 SK R	860,00	100	K	250	98
543585	FBS II 10x100 45/35/15 SK R	930,35	100	K	250	98
543586	FBS II 10x120 65/55/35 SK R	974,50	100	K	250	98
543657	FHB-A dyn 16 x 125/150	3.331,85	100	H	505	37
543796	DuoPower 8 x 65 S A2 K NV	4,15	1	T	300	214
543924	GBN 2,5 x 100	2,05	100	A	805	150
543925	GBN 2,5 x 150	4,10	100	A	805	150
543926	GBN 2,5 x 200	5,05	100	A	805	150
543927	GBN 3,6 x 150	4,70	100	A	805	150
543928	GBN 4,6 x 200	6,40	100	A	805	150
543929	GBN 4,8 x 280	11,70	100	A	805	150
543961	FBZ 10/30	162,95	100	H	200	73
543962	FBZ 12/30	242,65	100	H	200	73
543963	FBZ 10/30 R	640,20	100	K	205	73
543964	FBZ 12/30 R	947,25	100	K	205	73
543965	Hand-Schneidewerkzeug FLS	2.635,40	1	P	790	263
544039	FIS Set M6 K	5,35	1	T	300	223
544040	FIS Set M8 K	5,90	1	T	300	223
544041	FIS Set M10 K	6,60	1	T	300	223
544042	FIS Set M12 K	7,25	1	T	300	223
544166	FIS EM Plus 585 S	89,95	1	D	510	51

Art.-Nr.	Bezeichnung	Preis	PE	TZ	PG	Seite
544167	FIS EM Plus 1500 S	166,45	1	D	510	51
544171	FIS EM Plus 390 S	66,00	1	D	510	51
544185	Quattric II 6/150/215 XP10	138,45	1	Z	415	176
544186	Quattric II 8/150/215 XP10	152,35	1	Z	415	176
544187	Quattric II 10/150/215 XP10	164,90	1	Z	415	176
544188	Quattric II 12/160/210 XP10	198,90	1	Z	415	176
544213	Quattric II 12/550/600	64,45	1	Z	415	175
544214	Quattric II 5/150/215	16,50	1	Z	415	175
544215	Quattric II 15/210/260	45,10	1	Z	415	175
544216	Quattric II 8/100/165 XP10	133,90	1	Z	415	176
544220	Quattric II 14/110/160 XP5	121,70	1	Z	415	176
544221	Quattric II 14/160/210 XP5	158,30	1	Z	415	176
544222	Quattric II 10/540/600	53,10	1	Z	415	175
544223	Quattric II 14/550/600	78,55	1	Z	415	175
544224	Quattric II 10/300/365	39,45	1	Z	415	175
544225	Quattric II 6/100/165 XP5	62,00	1	Z	415	176
544547	SXRL 8 x 80 FUS K NV	5,05	1	T	300	230
544548	SXRL 8 x 100 FUS K NV	5,30	1	T	300	230
544549	SXRL 8 x 120 FUS K NV	5,80	1	T	300	230
544550	SXRL 8 x 80 T K NV	5,05	1	T	300	229
544551	SXRL 8 x 100 T K NV	5,30	1	T	300	229
544552	SXRL 8 x 120 T K NV	5,80	1	T	300	229
544589	GS M6-25	11,80	100	H	726	300
544590	GS M6-40	16,65	100	H	726	300
544591	GS M6-50	20,30	100	H	726	300
544592	GS M6-70	25,50	100	H	726	300
544593	GS M6-80	28,75	100	H	726	300
544594	GS M6-100	31,65	100	H	726	300
544595	U 6 x 12	4,50	100	P	726	304
544675	TherMax 10/140 M10 (2)	15,20	1	T	300	235
544905	FRS-L 120 - 129 Universal	843,15	100	P	701	252
544906	FRS-L 130 - 137 Universal	928,75	100	P	701	252
544907	FRS-L 138 - 145 Universal	967,05	100	P	701	252
544908	FRS-L 146 - 155 Universal	1.027,35	100	P	701	252
544909	FRS-L 156 - 163 Universal	1.133,95	100	P	701	252
544910	FRS-L 164 - 172 Universal	1.210,25	100	P	701	252
544933	SHA M 15	179,35	100	F	800	143
544934	SHA M 30	235,40	100	F	800	143
544935	SHA M 70	1.699,80	100	F	800	143
545117	FUS 21/1,5 - 2 m	22,55	1	R	722	267
545118	FUS 21/1,5 - 3 m	33,00	1	R	722	267
545119	FUS 21/1,5 - 6 m	65,80	1	R	722	267
545120	FUS 41/1,5 - 2 m	32,15	1	R	722	267
545126	FUS 41/1,5 - 3 m	47,50	1	R	722	267
545127	FUS 41/1,5 - 6 m	93,90	1	R	722	267
545141	D-SDX 5/50/85	2,80	1	Z	490	181
545144	D-SDX 6/60/100	3,10	1	Z	490	181
545145	D-SDX 8/80/120	4,20	1	Z	490	181
545146	D-SDX 10/70/120	5,35	1	Z	490	181
545148	D-SDX 12/90/150	6,85	1	Z	490	181
545507	D-SDX Set 5-12 mm	21,70	1	Z	490	181
545522	KB N 8	100,40	100	B	800	143
545523	KB N 16	171,55	100	B	800	143
545636	FDN II 6/5	47,75	100	H	225	95
545637	FDN II 6/35	91,80	100	H	225	95
545649	FRS 95 - 103 M8/M10	426,65	100	P	701	253
545650	VB	18,00	1	P	724	271
545675	DuoBlade	41,85	100	A	165	141
545676	DuoBlade S	63,60	100	N	165	141
545677	DuoBlade	46,00	100	A	165	240
545678	DuoBlade S	69,85	100	N	165	240
545683	DuoBlade K NV	6,35	1	T	300	240
545684	DuoBlade S K NV	6,35	1	T	300	240
545771	VB fvz	24,50	1	P	724	314
545772	AMD 10 - 12	102,00	100	F	800	147
545773	AMD 14 - 16	111,70	100	F	800	147
545774	AMD 17 - 19	135,85	100	F	800	147
545775	AMD 20 - 23	143,70	100	F	800	147
545776	AMD 24 - 27	150,20	100	F	800	147
545786	FCTP-W	18,05	100	A	800	145
545787	FCTP-B	18,05	100	A	800	145
545792	FWSC 30 - 55	25,75	100	A	800	146
545834	FHS Clix 8 x 140	326,70	100	P	723	265
545835	FHS Clix 8 x 190	385,90	100	P	723	265
545836	FHS Clix 10 x 80	268,65	100	P	723	265
545838	DuoPower 6 x 30 S PH TX	26,40	100	N	107	122
545853	FIS MR Plus	297,60	100	Z	590	31
545857	320 Kilo Kleber 200ml	13,15	1	T	325	209
545858	Dichtkleber 200ml	14,65	1	T	325	209
545860	Montagekleber 200ml	16,15	1	T	325	209
545861	320 Kilo Kleber 80ml	6,40	1	T	325	209
545862	Dichtkleber 80ml	7,05	1	T	325	209
545864	Montagekleber 80ml	7,05	1	T	325	209
545865	Kraftkleber	11,10	1	T	325	209
545868	30 Sekundenkleber	7,85	1	T	325	209
545876	Möbelretter	11,70	1	T	325	209
545947	Bohrlochretter	7,75	1	T	325	209
545948	Reparaturspachtel	7,45	1	T	325	209
545949	Badkleber	7,05	1	T	325	208
545950	Klebehaken	9,15	1	T	325	208
545951	Designhaken - 3 kg	9,15	1	T	325	208
545953	Bilderkralle	6,00	1	T	325	208
545954	Magnetkralle	6,00	1	T	325	208
545955	Montageband 3 x 19	9,80	1	T	325	208
545956	Montagestreifen	8,40	1	T	325	208
545970	HM 5 x 37 SK K	3,95	1	T	300	237
545971	HM 5 x 52 SK K	4,25	1	T	300	237
545972	HM 5 x 65 SK K	4,45	1	T	300	237
546148	FDCC	3,10	1	P	724	269
546160	FHB A dyn 16 x 125/50 HCR	289,65	1	Y	505	38
546314	SDS Plus Spitz 250	21,35	1	Z	417	184
546315	SDS Plus Flach 20/250	21,35	1	Z	417	184
546316	SDS Plus Spat 40/250	33,25	1	Z	417	184
546317	SDS Max Spitz 400	35,95	1	Z	417	184
546318	SDS Max Flach 25/400	35,95	1	Z	417	184
546319	SDS Max Spat 50/380	53,90	1	Z	417	184
546323	FHB II-A L M20 x 210/100	5.418,45	100	H	505	33
546377	FBS II 6 x 30/5 P	56,70	100	H	250	95
546378	FBS II 6 x 40/5 P	61,55	100	H	250	95
546379	FBS II 6 x 40/5 LP	61,55	100	H	250	95
546380	FBS II 6 x 60/5 P	65,65	100	H	250	95
546381	FBS II 6 x 80/25 P	75,20	100	H	250	95
546382	FBS II 6 x 30/5 SK	62,40	100	H	250	95
546383	FBS II 6 x 40/5 SK	68,40	100	H	250	95
546384	FBS II 6 x 60/5 SK	75,20	100	H	250	95
546385	FBS II 6 x 80/25 SK	93,20	100	H	250	95
546386	FBS II 6 x 100/45 SK	114,60	100	H	250	95
546387	FBS II 6 x 120/65 SK	126,35	100	H	250	95
546388	FBS II 6 x 140/85 SK	143,15	100	H	250	95
546389	FBS II 6 x 160/105 SK	158,85	100	H	250	95
546390	FBS II 6 x 40/5 US	84,70	100	H	250	95
546391	FBS II 6 x 60/5 US	91,55	100	H	250	95
546392	FBS II 6 x 80/25 US	105,15	100	H	250	95
546393	FBS II 6 x 100/45 US	119,45	100	H	250	96
546394	FBS II 6 x 120/65 US	131,75	100	H	250	96
546395	FBS II 6 x 25 M8/19	68,55	100	H	250	96
546396	FBS II 6 x 35 M8/19	75,20	100	H	250	96
546397	FBS II 6 x 55 M8/19	82,00	100	H	250	96
546398	FBS II 6 x 35 M10/21	83,20	100	H	250	96
546399	FBS II 6 x 55 M10/21	91,75	100	H	250	96
546400	FBS II 6 x 35 M8/M10 I	122,90	100	H	250	96
546401	FBS II 6 x 55 M8/M10 I	143,40	100	H	250	96
546430	FGD 10 M6 TR 60 K	3,50	1	T	300	232
546431	FGD 12 M8 TR 60 K	3,50	1	T	300	232
546443	FIF-CN II 8/60	58,85	100	A	910	161
546444	FIF-CN II 8/80	66,05	100	A	910	161
546445	FIF-CN II 8/100	74,60	100	A	910	161
546446	FIF-CN II 8/120	85,35	100	A	910	161
546447	FIF-CN II 8/140	92,80	100	A	910	161
546448	FIF-CN II 8/160	98,95	100	A	910	161
546449	FIF-CN II 8/180	115,55	100	A	910	161
546450	FIF-CN II 8/200	175,20	100	A	910	162
546451	FIF-CN II 8/220	206,35	100	A	910	162
546452	FIF-CN II 8/240	239,95	100	A	910	162
546453	FIF-CN II 8/260	272,45	100	A	910	162
546454	FIF-CN II 8/280	304,85	100	A	910	162
546455	FIF-CN II 8/300	337,30	100	A	910	162
546456	FIF-CN II 8/320	369,65	100	A	910	162
546457	FIF-CN II 8/340	402,10	100	A	910	162
546477	SXRL 10 x 60 T	110,20	100	B	127	107
546505	SXRL 10 x 60 T R	326,80	100	C	127	108
546506	SXRL 10 x 60 FUS	115,20	100	B	127	109
546507	SXRL 10 x 60 FUS R	339,85	100	C	127	110
546597	FHD 12/200/330	105,05	1	Z	417	180
546598	FHD 14/250/380	110,05	1	Z	417	180
546599	FHD 16/250/380	126,50	1	Z	417	180
546600	FHD 18/320/450	147,10	1	Z	417	180
546601	FHD Max 16/400/620	250,45	1	Z	417	180
546602	FHD Max 18/400/620	258,65	1	Z	417	180
546603	FHD Max 20/400/620	277,10	1	Z	417	180
546604	FHD Max 24/400/620	291,25	1	Z	417	180
546605	FHD Max 28/600/820	334,55	1	Z	417	180
546606	FHD Max 30/600/820	342,45	1	Z	417	180
546607	FHD Max 35/650/870	455,05	1	Z	417	180
546803	FIF-PN 8/60	50,40	100	A	910	161
546804	FIF-PN 8/80	54,90	100	A	910	161
546805	FIF-PN 8/100	61,80	100	A	910	161
546806	FIF-PN 8/120	71,05	100	A	910	161
546807	FIF-PN 8/140	80,00	100	A	910	161
546808	FIF-PN 8/160	86,90	100	A	910	161
546809	FIF-PN 8/180	94,80	100	A	910	161
547056	Rohrschellen-Set FGRS 15-19	163,95	100	T	305	251
547057	Rohrschellen-Set FGRS 20-24	168,50	100	T	305	251
547058	Rohrschellen-Set FGRS 25-30	173,15	100	T	305	251
547059	Rohrschellen-Set FGRS 32-37	177,70	100	T	305	251
547166	FixTainer - bohren und dübeln	45,75	1	A	190	125
547212	Praktische Helfer - Umziehen & Einziehen	22,15	1	A	190	128
547492	HK 41 8,5	142,30	100	P	723	274
547493	HK 41 10,5	147,50	100	P	723	274
547494	HK 41 12,5	155,35	100	P	723	274
547495	HK 41 10,5 fvz	233,60	100	P	723	313
547496	HK 41 12,5 fvz	240,15	100	P	723	313
547500	FFF 1	2,35	1	P	724	276
547501	FFF 4	13,10	1	P	724	276
547502	FAF 2	5,95	1	P	724	277
547503	FAF 3	7,85	1	P	724	277
547504	FAF 4	9,05	1	P	724	277
547505	FAF 4/135°	8,02	1	P	724	277
547506	FFF 1 fvz	2,85	1	P	724	315
547507	FFF 4 fvz	14,75	1	P	724	315
547508	FAF 2 fvz	7,10	1	P	724	315
547509	FAF 3 fvz	9,35	1	P	724	315
547510	FAF 4 fvz	10,50	1	P	724	315
547511	FAF 4/135° fvz	9,35	1	P	724	315
547512	FAF 2 A4	17,90	1	S	732	324
547513	FAF 4 A4	32,85	1	S	732	324
547514	FAF 4/135° A4	26,30	1	S	732	324
547515	Verfüllscheibe FFD 22 x 9 x 6	215,15	100	H	290	63
547703	FIS A M12 x 280 R	2.171,65	100	K	503	47
547723	TherMax Fräsklinge	42,65	1	Z	190	60
547795	FMP 90 - 3 m	554,05	1	P	740	279
547796	FMP 90 - 6 m	1.092,40	1	P	740	279
547797	FMP 120 - 3 m	840,80	1	P	740	279

Art.-Nr.	Bezeichnung	Preis	PE	TZ	PG	Seite
547798	**FMP 120 - 6 m**	1.705,70	1	P	740	**279**
547799	**FMP 160 - 6 m**	2.482,80	1	P	740	**279**
547800	**FMP 160 - 8 m**	3.058,25	1	P	741	**279**
547801	**FMPC**	171,25	1	P	741	**279**
547802	**FMC 90 - 500**	413,25	1	P	741	**280**
547803	**FMC 90 - 750**	479,05	1	P	741	**280**
547804	**FMC 90 - 1.000**	528,55	1	P	741	**280**
547805	**FMC 90 - 1.500**	629,80	1	P	741	**280**
547806	**FMEC 90**	2,75	1	P	741	**280**
547807	**FMEC 120**	3,60	1	P	741	**280**
547808	**FMEC 160**	4,50	1	P	741	**280**
547809	**FMHB**	11,70	1	P	741	**280**
547810	**FMSB MU M12**	0,50	1	P	741	**282**
547815	**FMCE M12/M16**	38,10	1	P	741	**281**
547816	**FMCE 1/2“**	42,70	1	P	741	**281**
547817	**FMCE 3/4“**	50,35	1	P	741	**281**
547818	**FMCE - L M12**	41,75	1	P	741	**281**
547819	**FMCE - L M16**	40,90	1	P	741	**281**
547820	**FMCE - L M20**	42,70	1	P	741	**281**
547821	**FMSF 90S**	310,40	1	P	741	**281**
547822	**FMSF 90M**	335,40	1	P	741	**281**
547823	**FMSF 90L**	408,40	1	P	741	**281**
547824	**FMSF 120S**	264,50	1	P	741	**281**
547825	**FMSF 120M**	340,00	1	P	741	**281**
547826	**FMSF 120L**	470,30	1	P	741	**281**
547827	**FMSF 160M**	532,55	1	P	741	**281**
547828	**FMSF 160L**	658,50	1	P	741	**281**
547829	**FMSF BP S**	174,60	1	P	741	**282**
547830	**FMSF BP M**	251,30	1	P	741	**282**
547831	**FMSF BP L**	330,10	1	P	741	**282**
547832	**FMVB P**	119,00	1	P	741	**282**
547833	**FMVB BP S**	194,10	1	P	741	**282**
547834	**FMVB BP M**	262,00	1	P	741	**282**
547835	**FMVB BP L**	301,80	1	P	741	**282**
547836	**FMBC 90**	65,60	1	P	741	**283**
547837	**FMBC 120**	74,30	1	P	741	**283**
547838	**FMBC 160**	80,10	1	P	741	**283**
547839	**FMBC M12**	40,10	1	P	741	**283**
547840	**FMBC M16**	39,10	1	P	741	**283**
547841	**FMFF 90°**	184,10	1	P	741	**283**
547842	**FMA 3**	118,75	1	P	741	**284**
547843	**FMA 4**	137,00	1	P	741	**284**
547844	**FMA 90**	182,15	1	P	741	**284**
547845	**FMA 120**	191,30	1	P	741	**284**
547846	**FMA 160**	223,25	1	P	741	**284**
547847	**FMUF 90**	57,75	1	P	741	**284**
547848	**FMUF 120**	65,70	1	P	741	**284**
547849	**FMUF 160**	76,35	1	P	741	**284**
547850	**FMFS UB 90**	6,50	1	P	741	**285**
547851	**FMFS UB 120**	7,55	1	P	741	**285**
547852	**FMFS UB 160**	9,25	1	P	741	**285**
547853	**FMFS SP**	79,75	1	P	741	**282**
547854	**FMFS SH**	20,05	1	P	741	**282**
547855	**FMFS DP 4**	22,40	1	P	741	**282**
547856	**FMFS DP 6**	27,80	1	P	741	**282**
547857	**FMFS LL**	28,35	1	P	741	**282**
547860	**FMFS S**	182,45	1	P	741	**285**
547861	**FMFS M**	209,90	1	P	741	**285**
547862	**FMPS 25 1/1 - 80**	58,10	1	P	741	**285**
547863	**FMPS 40 1/1 - 80**	59,85	1	P	741	**285**
547864	**FMPS 50 1/1 - 80**	69,20	1	P	741	**285**
547865	**FMPS 65 1/1 - 80**	71,10	1	P	741	**285**
547866	**FMPS 80 1/1 - 80**	70,35	1	P	741	**285**
547867	**FMPS 40 1/1 - 150**	110,10	1	P	741	**285**
547868	**FMPS 50 1/1 - 150**	119,40	1	P	741	**285**
547869	**FMPS 65 1/1 - 150**	121,30	1	P	741	**285**
547870	**FMPS 80 1/1 - 150**	123,35	1	P	741	**285**
547871	**FMPS 100 1/1 - 150**	147,15	1	P	741	**285**
547872	**FMPS 125 1/1 - 150**	154,45	1	P	741	**285**
547873	**FMPS 150 1/1 - 150**	161,75	1	P	741	**285**
547874	**FMPS 200 1/1 - 150**	175,15	1	P	741	**285**
547875	**FMPS 25 1/2 - 80**	116,35	1	P	741	**286**
547876	**FMPS 25 1/2 - 150**	219,10	1	P	741	**286**
547877	**FMPS 40 1/2 - 80**	119,40	1	P	741	**286**
547878	**FMPS 40 1/2 - 150**	222,25	1	P	741	**286**
547879	**FMPS 50 1/2 - 80**	137,90	1	P	741	**286**
547880	**FMPS 50 1/2 - 150**	240,55	1	P	741	**286**
547881	**FMPS 65 1/2 - 80**	142,05	1	P	741	**286**
547882	**FMPS 65 1/2 - 150**	244,85	1	P	741	**286**
547883	**FMPS 80 1/2 - 80**	146,15	1	P	741	**286**
547884	**FMPS 80 1/2 - 150**	248,85	1	P	741	**286**
547885	**FMPS 100 1/2 - 110**	255,95	1	P	741	**286**
547886	**FMPS 100 1/2 - 150**	297,15	1	P	741	**286**
547887	**FMPS 125 1/2 - 110**	270,55	1	P	741	**286**
547888	**FMPS 125 1/2 - 150**	311,85	1	P	741	**286**
547889	**FMPS 150 1/2 - 110**	284,85	1	P	741	**286**
547890	**FMPS 150 1/2 - 150**	326,00	1	P	741	**286**
547891	**FMPS 200 1/2 - 110**	312,25	1	P	741	**286**
547892	**FMPS 200 1/2 - 150**	353,75	1	P	741	**286**
547893	**FMPS 250 2/2 - 110**	484,40	1	P	741	**286**
547894	**FMPS 300 2/2 - 110**	514,95	1	P	741	**286**
547895	**FMPS 350 2/2 - 110**	544,45	1	P	741	**286**
547896	**FMPS 400 2/2 - 110**	755,55	1	P	741	**286**
547897	**FMPS 500 2/2 - 110**	839,30	1	P	741	**286**
547898	**FMPS 600 2/2 - 110**	1.562,80	1	P	741	**286**
547899	**FMPS 250 2/2 - 150**	670,60	1	P	741	**286**
547900	**FMPS 300 2/2 - 150**	698,90	1	P	741	**286**
547901	**FMPS 350 2/2 - 150**	728,40	1	P	741	**286**
547902	**FMPS 400 2/2 - 150**	965,70	1	P	741	**286**
547903	**FMPS 500 2/2 - 150**	1.023,35	1	P	741	**286**
547904	**FMPS 600 2/2 - 150**	1.747,00	1	P	741	**286**
547905	**FMFSC 25**	9,90	1	P	741	**287**
547906	**FMFSC 32**	11,10	1	P	741	**287**
547907	**FMFSC 40**	10,85	1	P	741	**287**
547909	**FMFSC 50**	21,40	1	P	741	**287**
547910	**FMFSC 65**	23,65	1	P	741	**287**
547911	**FMFSC 80**	26,00	1	P	741	**287**
547913	**FMFSC 100**	51,65	1	P	741	**287**
547915	**FMFSC 125**	59,45	1	P	741	**287**
547918	**FMFSC 150**	67,10	1	P	741	**287**
547919	**FMFSC 200**	81,80	1	P	741	**287**
547921	**FMFSC 250**	91,60	1	P	741	**287**
547929	**FMPSU 25**	6,50	1	P	741	**287**
547930	**FMPSU 32**	7,55	1	P	741	**287**
547931	**FMPSU 40**	9,60	1	P	741	**287**
547933	**FMPSU 50**	12,25	1	P	741	**287**
547934	**FMPSU 65**	13,15	1	P	741	**287**
547935	**FMPSU 80**	15,95	1	P	741	**287**
547937	**FMPSU 100**	24,85	1	P	741	**287**
547939	**FMPSU 125**	28,95	1	P	741	**287**
547941	**FMPSU 150**	32,75	1	P	741	**287**
547942	**FMPSU 200**	59,60	1	P	741	**287**
547943	**FMPSU 250**	73,45	1	P	741	**287**
548404	**FID-R zl**	499,75	100	A	190	**134**
548405	**FID-R zl B**	20,90	1	A	190	**234**
548410	**FMPS 25 1/1 - 150**	107,60	1	P	741	**285**
548559	**FFSII-RT6 4,5 x 40 A2**	25,20	100	M	13	**371**
548560	**FFSII-RT6 4,5 x 45 A2**	27,60	100	M	13	**371**
548561	**FFSII-RT6 4,5 x 50 A2**	29,85	100	M	13	**371**
548562	**FFSII-RT6 4,5 x 60 A2**	34,15	100	M	13	**371**
548563	**FFSII-RT6 4,5 x 70 A2**	41,35	100	M	13	**371**
548565	**FFSII-RT6 5,0 x 60 A2**	43,40	100	M	13	**371**
548566	**FFSII-RT6 5,0 x 70 A2**	50,70	100	M	13	**371**
548567	**FFSII-RT6 5,0 x 80 A2**	61,35	100	M	13	**371**
548595	**Praktische Helfer - Flach.**	11,05	1	A	190	**128**
548597	**Praktische Helfer - Holz.**	9,55	1	A	190	**128**
548857	**Meister-Box DuoBlade**	29,65	1	A	190	**126**
548860	**Meister-Box DuoLine**	20,90	1	A	190	**127**
548862	**FixTainer DuoLine**	34,75	1	A	190	**125**
548919	**FWC-CS 8,0 x 30 ZP 50**	77,40	100	L	290	**358**
548920	**FWC-CS 10,0 x 35 ZP 50**	117,30	100	L	290	**358**
549922	**Quattric II 10/100/165**	17,65	1	Z	415	**175**
549923	**Quattric II 10/100/165 XP10**	140,85	1	Z	415	**176**
549924	**Quattric II 10/100/165 XP5**	74,05	1	Z	415	**176**
549925	**Quattric II 10/150/215**	20,00	1	Z	415	**175**
549926	**Quattric II 10/150/215 XP5**	85,80	1	Z	415	**176**
549927	**Quattric II 10/250/315**	29,90	1	Z	415	**175**
549928	**Quattric II 10/50/115**	16,45	1	Z	415	**175**
549929	**Quattric II 10/200/265**	23,80	1	Z	415	**175**
549930	**Quattric II 10/390/455**	44,95	1	Z	415	**175**
549931	**Quattric II 12/950/1000**	157,35	1	Z	415	**175**
549932	**Quattric II 12/110/160**	19,90	1	Z	415	**175**
549933	**Quattric II 12/110/160 XP5**	85,35	1	Z	415	**176**
549934	**Quattric II 12/210/260**	27,60	1	Z	415	**175**
549935	**Quattric II 12/400/450**	50,00	1	Z	415	**175**
549936	**Quattric II 12/160/210**	24,15	1	Z	415	**175**
549937	**Quattric II 12/160/210 XP5**	103,95	1	Z	415	**176**
549938	**Quattric II 12/210/260 XP5**	117,55	1	Z	415	**176**
549939	**Quattric II 12/260/310**	37,60	1	Z	415	**175**
549940	**Quattric II 14/950/1000**	161,10	1	Z	415	**175**
549941	**Quattric II 14/110/160**	28,10	1	Z	415	**175**
549942	**Quattric II 14/210/260**	41,75	1	Z	415	**175**
549943	**Quattric II 14/400/450**	56,75	1	Z	415	**175**
549944	**Quattric II 14/160/210**	37,30	1	Z	415	**175**
549945	**Quattric II 14/260/310**	43,95	1	Z	415	**175**
549946	**Quattric II 15/110/160**	42,10	1	Z	415	**175**
549947	**Quattric II 15/160/210**	42,50	1	Z	415	**175**
549948	**Quattric II 16/950/1000**	181,25	1	Z	415	**175**
549950	**Quattric II 16/110/160**	44,00	1	Z	415	**175**
549951	**Quattric II 16/160/210**	47,60	1	Z	415	**175**
549952	**Quattric II 16/210/260**	50,55	1	Z	415	**175**
549953	**Quattric II 16/260/310**	58,60	1	Z	415	**175**
549954	**Quattric II 16/400/450**	65,75	1	Z	415	**175**
549955	**Quattric II 16/550/600**	82,15	1	Z	415	**175**
549956	**Quattric II 18/200/250**	58,60	1	Z	415	**175**
549957	**Quattric II 18/400/450**	74,10	1	Z	415	**175**
549958	**Quattric II 20/200/250**	67,50	1	Z	415	**175**
549959	**Quattric II 20/400/450**	81,50	1	Z	415	**176**
549960	**Quattric II 22/200/250**	83,40	1	Z	415	**176**
549961	**Quattric II 22/400/450**	98,40	1	Z	415	**176**
549962	**Quattric II 24/200/250**	100,90	1	Z	415	**176**
549963	**Quattric II 24/400/450**	113,60	1	Z	415	**176**
549964	**Quattric II 25/200/250**	97,50	1	Z	415	**176**
549965	**Quattric II 25/400/450**	126,20	1	Z	415	**176**
549971	**Quattric II 5,5/50/115**	12,65	1	Z	415	**175**
549972	**Quattric II 5,5/100/165**	13,50	1	Z	415	**175**
549973	**Quattric II 5/50/115**	12,50	1	Z	415	**175**
549974	**Quattric II 5/100/165**	13,40	1	Z	415	**175**
549975	**Quattric II 6,5/100/165**	16,00	1	Z	415	**175**
549976	**Quattric II 6,5/150/215**	23,30	1	Z	415	**175**
549977	**Quattric II 6,5/200/265**	26,80	1	Z	415	**175**
549978	**Quattric II 6,5/250/315**	28,80	1	Z	415	**175**
549979	**Quattric II 6/100/165**	14,20	1	Z	415	**175**
549980	**Quattric II 6/100/165 XP10**	117,80	1	Z	415	**176**
549981	**Quattric II 6/150/215**	17,65	1	Z	415	**175**
549982	**Quattric II 6/150/215 XP5**	72,65	1	Z	415	**176**
549983	**Quattric II 6/50/115**	12,70	1	Z	415	**175**
549984	**Quattric II 6/50/115 XP5**	52,75	1	Z	415	**176**
549985	**Quattric II 6/200/265**	21,00	1	Z	415	**175**
549986	**Quattric II 6/250/315**	28,50	1	Z	415	**175**
549987	**Quattric II 7/100/165**	16,25	1	Z	415	**175**
549988	**Quattric II 8/100/165**	16,45	1	Z	415	**175**
549989	**Quattric II 8/100/165 XP5**	70,50	1	Z	415	**176**
549990	**Quattric II 8/150/215**	18,60	1	Z	415	**175**

Art.-Nr.	Bezeichnung	Preis	PE	TZ	PG	Seite
549991	**Quattric II 8/150/215 XP5**	80,40	1	Z	415	**176**
549992	**Quattric II 8/250/315**	29,10	1	Z	415	**175**
549993	**Quattric II 8/50/115**	15,40	1	Z	415	**175**
549994	**Quattric II 8/200/265**	22,80	1	Z	415	**175**
549995	**Quattric II 8/300/365**	38,50	1	Z	415	**175**
549996	**Quattric II 8/400/465**	42,60	1	Z	415	**175**
550806	**EMS 41**	89,25	1	A	728	**299**
551054	**FSPII CZP 3,0 x 40 YC**	3,65	100	L	11	**351**
551055	**FSPII CZF 3,0 x 12 BC**	2,05	100	L	11	**353**
551056	**FSPII CZF 3,0 x 16 BC**	2,15	100	L	11	**353**
551057	**FSPII CZF 3,0 x 20 BC**	2,45	100	L	11	**353**
551058	**FSPII CZF 3,0 x 25 BC**	2,55	100	L	11	**353**
551059	**FSPII CZF 3,0 x 30 BC**	2,70	100	L	11	**353**
551062	**FSPII CZF 3,0 x 16 YC**	2,15	100	L	11	**352**
551063	**FSPII CZF 3,0 x 20 YC**	2,40	100	L	11	**352**
551064	**FSPII CZF 3,0 x 25 YC**	2,45	100	L	11	**352**
551065	**FSPII CZF 3,0 x 30 YC**	2,70	100	L	11	**352**
551066	**FSPII CZF 3,0 x 35 YC**	3,00	100	L	11	**352**
551067	**FSPII CTF 3,0 x 16 BC**	2,15	100	L	11	**354**
551068	**FSPII CTF 3,0 x 20 BC**	2,40	100	L	11	**354**
551069	**FSPII CTF 3,0 x 25 BC**	2,45	100	L	11	**354**
551070	**FSPII CTF 3,0 x 30 BC**	2,70	100	L	11	**354**
551072	**FSPII CZP 3,5 x 35 YC**	3,40	100	L	11	**351**
551073	**FSPII CZP 3,5 x 40 YC**	3,95	100	L	11	**351**
551074	**FSPII CZP 3,5 x 45 YC**	4,40	100	L	11	**351**
551075	**FSPII CTP 3,5 x 40 BC**	3,95	100	L	11	**354**
551077	**FSPII CZF 3,5 x 16 BC**	2,50	100	L	11	**353**
551078	**FSPII CZF 3,5 x 20 BC**	2,65	100	L	11	**353**
551079	**FSPII CZF 3,5 x 25 BC**	2,70	100	L	11	**353**
551080	**FSPII CZF 3,5 x 30 BC**	2,90	100	L	11	**353**
551083	**FSPII CZF 3,5 x 12 YC**	2,40	100	L	11	**352**
551084	**FSPII CZF 3,5 x 16 YC**	2,50	100	L	11	**352**
551085	**FSPII CZF 3,5 x 20 YC**	2,65	100	L	11	**352**
551086	**FSPII CZF 3,5 x 25 YC**	2,70	100	L	11	**352**
551087	**FSPII CZF 3,5 x 30 YC**	2,90	100	L	11	**352**
551088	**FSPII CZF 3,5 x 35 YC**	3,25	100	L	11	**352**
551089	**FSPII CZF 3,5 x 40 YC**	4,00	100	L	11	**352**
551090	**FSPII CZF 3,5 x 45 YC**	4,40	100	L	11	**352**
551091	**FSPII CTF 3,5 x 16 BC**	2,50	100	L	11	**354**
551092	**FSPII CTF 3,5 x 20 BC**	2,65	100	L	11	**354**
551093	**FSPII CTF 3,5 x 25 BC**	2,70	100	L	11	**354**
551094	**FSPII CTF 3,5 x 30 BC**	2,90	100	L	11	**354**
551095	**FSPII CTF 3,5 x 35 BC**	3,25	100	L	11	**354**
551098	**FSPII CZP 4,0 x 40 BC**	4,40	100	L	11	**352**
551099	**FSPII CZP 4,0 x 45 BC**	5,10	100	L	11	**352**
551100	**FSPII CZP 4,0 x 50 BC**	5,70	100	L	11	**352**
551101	**FSPII CZP 4,0 x 60 BC**	7,80	100	L	11	**352**
551102	**FSPII CZP 4,0 x 70 BC**	8,50	100	L	11	**353**
551103	**FSPII CZP 4,0 x 35 YC**	3,90	100	L	11	**351**
551104	**FSPII CZP 4,0 x 40 YC**	4,40	100	L	11	**351**
551105	**FSPII CZP 4,0 x 45 YC**	5,10	100	L	11	**351**
551106	**FSPII CZP 4,0 x 50 YC**	5,70	100	L	11	**351**
551107	**FSPII CZP 4,0 x 55 YC**	7,55	100	L	11	**351**
551108	**FSPII CZP 4,0 x 60 YC**	7,80	100	L	11	**351**
551109	**FSPII CZP 4,0 x 70 YC**	8,50	100	L	11	**351**
551110	**FSPII CTP 4,0 x 30 BC**	3,40	100	L	11	**354**
551111	**FSPII CTP 4,0 x 35 BC**	3,95	100	L	11	**354**
551112	**FSPII CTP 4,0 x 40 BC**	4,45	100	L	11	**354**
551114	**FSPII CTP 4,0 x 45 BC**	5,10	100	L	11	**354**
551115	**FSPII CTP 4,0 x 50 BC**	5,70	100	L	11	**354**
551116	**FSPII CTP 4,0 x 60 BC**	7,80	100	L	11	**354**
551117	**FSPII CTP 4,0 x 70 BC**	8,50	100	L	11	**354**
551118	**FSPII CZF 4,0 x 16 BC**	2,70	100	L	11	**353**
551119	**FSPII CZF 4,0 x 20 BC**	2,90	100	L	11	**353**
551120	**FSPII CZF 4,0 x 25 BC**	3,15	100	L	11	**353**
551121	**FSPII CZF 4,0 x 30 BC**	3,40	100	L	11	**353**
551122	**FSPII CZF 4,0 x 35 BC**	3,95	100	L	11	**353**
551123	**FSPII CZF 4,0 x 40 BC**	4,40	100	L	11	**353**
551124	**FSPII CZF 4,0 x 16 YC**	2,70	100	L	11	**352**
551125	**FSPII CZF 4,0 x 20 YC**	2,95	100	L	11	**352**
551126	**FSPII CZF 4,0 x 25 YC**	3,15	100	L	11	**352**
551127	**FSPII CZF 4,0 x 30 YC**	3,40	100	L	11	**352**
551128	**FSPII CZF 4,0 x 35 YC**	3,95	100	L	11	**352**
551129	**FSPII CZF 4,0 x 40 YC**	4,45	100	L	11	**352**
551130	**FSPII CZF 4,0 x 45 YC**	5,40	100	L	11	**352**
551131	**FSPII CZF 4,0 x 50 YC**	5,70	100	L	11	**352**
551132	**FSPII CTF 4,0 x 16 BC**	2,70	100	L	11	**354**
551133	**FSPII CTF 4,0 x 20 BC**	2,95	100	L	11	**354**
551134	**FSPII CTF 4,0 x 25 BC**	3,15	100	L	11	**355**
551135	**FSPII CTF 4,0 x 30 BC**	3,40	100	L	11	**355**
551136	**FSPII CTF 4,0 x 35 BC**	3,95	100	L	11	**355**
551137	**FSPII CTF 4,0 x 40 BC**	4,45	100	L	11	**355**
551138	**FSPII CZP 4,5 x 40 BC**	6,25	100	L	11	**353**
551139	**FSPII CZP 4,5 x 45 BC**	6,60	100	L	11	**353**
551140	**FSPII CZP 4,5 x 50 BC**	6,80	100	L	11	**353**
551141	**FSPII CZP 4,5 x 60 BC**	8,80	100	L	11	**353**
551142	**FSPII CZP 4,5 x 70 BC**	11,20	100	L	11	**353**
551143	**FSPII CZP 4,5 x 40 YC**	6,25	100	L	11	**351**
551144	**FSPII CZP 4,5 x 45 YC**	6,60	100	L	11	**351**
551145	**FSPII CZP 4,5 x 50 YC**	6,80	100	L	11	**351**
551146	**FSPII CZP 4,5 x 60 YC**	8,80	100	L	11	**351**
551147	**FSPII CZP 4,5 x 70 YC**	10,55	100	L	11	**351**
551148	**FSPII CZP 4,5 x 80 YC**	12,00	100	L	11	**351**
551149	**FSPII CTP 4,5 x 40 BC**	6,25	100	L	11	**354**
551150	**FSPII CTP 4,5 x 45 BC**	6,60	100	L	11	**354**
551151	**FSPII CTP 4,5 x 50 BC**	6,80	100	L	11	**354**
551152	**FSPII CTP 4,5 x 60 BC**	8,80	100	L	11	**354**
551153	**FSPII CTP 4,5 x 70 BC**	10,55	100	L	11	**354**
551154	**FSPII CTP 4,5 x 80 BC**	15,10	100	L	11	**354**
551156	**FSPII CZF 4,5 x 25 BC**	4,30	100	L	11	**353**
551158	**FSPII CZF 4,5 x 35 BC**	5,10	100	L	11	**353**
551159	**FSPII CZF 4,5 x 40 BC**	6,25	100	L	11	**353**
551160	**FSPII CZF 4,5 x 45 BC**	6,60	100	L	11	**353**
551161	**FSPII CZF 4,5 x 16 YC**	4,15	100	L	11	**352**
551162	**FSPII CZF 4,5 x 20 YC**	4,30	100	L	11	**352**
551163	**FSPII CZF 4,5 x 25 YC**	4,45	100	L	11	**352**
551164	**FSPII CZF 4,5 x 30 YC**	5,00	100	L	11	**352**
551165	**FSPII CZF 4,5 x 35 YC**	5,50	100	L	11	**352**
551166	**FSPII CZF 4,5 x 40 YC**	6,25	100	L	11	**352**
551167	**FSPII CZF 4,5 x 45 YC**	6,50	100	L	11	**352**
551168	**FSPII CZF 4,5 x 50 YC**	6,80	100	L	11	**352**
551169	**FSPII CTF 4,5 x 20 BC**	4,05	100	L	11	**355**
551170	**FSPII CTF 4,5 x 25 BC**	4,30	100	L	11	**355**
551171	**FSPII CTF 4,5 x 30 BC**	4,80	100	L	11	**355**
551172	**FSPII CTF 4,5 x 35 BC**	5,10	100	L	11	**355**
551173	**FSPII CZP 5,0 x 40 BC**	7,20	100	L	11	**353**
551175	**FSPII CZP 5,0 x 50 BC**	9,60	100	L	11	**353**
551176	**FSPII CZP 5,0 x 60 BC**	11,00	100	L	11	**353**
551177	**FSPII CZP 5,0 x 70 BC**	13,05	100	L	11	**353**
551178	**FSPII CZP 5,0 x 80 BC**	15,00	100	L	11	**353**
551179	**FSPII CZP 5,0 x 90 BC**	17,95	100	L	11	**353**
551180	**FSPII CZP 5,0 x 100 BC**	20,50	100	L	11	**353**
551182	**FSPII CZP 5,0 x 35 YC**	6,80	100	L	11	**351**
551183	**FSPII CZP 5,0 x 40 YC**	7,20	100	L	11	**351**
551184	**FSPII CZP 5,0 x 45 YC**	8,40	100	L	11	**351**
551185	**FSPII CZP 5,0 x 50 YC**	9,60	100	L	11	**351**
551186	**FSPII CZP 5,0 x 60 YC**	11,00	100	L	11	**351**
551187	**FSPII CZP 5,0 x 70 YC**	13,05	100	L	11	**351**
551188	**FSPII CZP 5,0 x 80 YC**	15,00	100	L	11	**351**
551189	**FSPII CZP 5,0 x 90 YC**	17,95	100	L	11	**351**
551190	**FSPII CZP 5,0 x 100 YC**	20,50	100	L	11	**351**
551191	**FSPII CZP 5,0 x 120 YC**	25,40	100	L	11	**351**
551192	**FSPII CTP 5,0 x 40 BC**	7,20	100	L	11	**354**
551193	**FSPII CTP 5,0 x 45 BC**	8,40	100	L	11	**354**
551194	**FSPII CTP 5,0 x 50 BC**	9,60	100	L	11	**354**
551195	**FSPII CTP 5,0 x 60 BC**	11,00	100	L	11	**354**
551196	**FSPII CTP 5,0 x 70 BC**	13,05	100	L	11	**354**
551197	**FSPII CTP 5,0 x 80 BC**	15,00	100	L	11	**354**
551198	**FSPII CTP 5,0 x 90 BC**	17,95	100	L	11	**354**
551199	**FSPII CTP 5,0 x 100 BC**	20,50	100	L	11	**354**
551200	**FSPII CTP 5,0 x 120 BC**	25,40	100	L	11	**354**
551203	**FSPII CZF 5,0 x 30 BC**	6,40	100	L	11	**353**
551205	**FSPII CZF 5,0 x 40 BC**	7,15	100	L	11	**353**
551207	**FSPII CZF 5,0 x 20 YC**	5,50	100	L	11	**352**
551208	**FSPII CZF 5,0 x 25 YC**	5,75	100	L	11	**352**
551209	**FSPII CZF 5,0 x 30 YC**	6,40	100	L	11	**352**
551210	**FSPII CZF 5,0 x 35 YC**	6,80	100	L	11	**352**
551211	**FSPII CZF 5,0 x 40 YC**	7,15	100	L	11	**352**
551212	**FSPII CZF 5,0 x 60 YC**	11,00	100	L	11	**352**
551213	**FSPII CTF 5,0 x 20 BC**	5,50	100	L	11	**355**
551214	**FSPII CTF 5,0 x 25 BC**	5,75	100	L	11	**355**
551215	**FSPII CTF 5,0 x 30 BC**	6,40	100	L	11	**355**
551216	**FSPII CTF 5,0 x 35 BC**	6,80	100	L	11	**355**
551217	**FSPII CTF 5,0 x 40 BC**	7,15	100	L	11	**355**
551218	**FSPII CZP 6,0 x 50 BC**	14,20	100	L	11	**353**
551219	**FSPII CZP 6,0 x 60 BC**	15,30	100	L	11	**353**
551220	**FSPII CZP 6,0 x 70 BC**	19,10	100	L	11	**353**
551221	**FSPII CZP 6,0 x 80 BC**	20,85	100	L	11	**353**
551223	**FSPII CZP 6,0 x 100 BC**	25,95	100	L	11	**353**
551225	**FSPII CZP 6,0 x 120 BC**	34,85	100	L	11	**353**
551227	**FSPII CZP 6,0 x 140 BC**	49,10	100	L	11	**353**
551229	**FSPII CZP 6,0 x 160 BC**	65,40	100	L	11	**353**
551232	**FSPII CZP 6,0 x 40 YC**	12,35	100	L	11	**351**
551234	**FSPII CZP 6,0 x 50 YC**	14,20	100	L	11	**351**
551235	**FSPII CZP 6,0 x 60 YC**	15,30	100	L	11	**351**
551236	**FSPII CZP 6,0 x 70 YC**	19,10	100	L	11	**351**
551237	**FSPII CZP 6,0 x 80 YC**	21,30	100	L	11	**351**
551238	**FSPII CZP 6,0 x 100 YC**	25,95	100	L	11	**351**
551239	**FSPII CZP 6,0 x 110 YC**	31,40	100	L	11	**351**
551240	**FSPII CZP 6,0 x 120 YC**	34,85	100	L	11	**351**
551241	**FSPII CZP 6,0 x 130 YC**	40,85	100	L	11	**351**
551242	**FSPII CZP 6,0 x 140 YC**	49,10	100	L	11	**351**
551243	**FSPII CZP 6,0 x 150 YC**	50,10	100	L	11	**351**
551244	**FSPII CZP 6,0 x 160 YC**	65,40	100	L	11	**351**
551245	**FSPII CZP 6,0 x 180 YC**	96,25	100	L	11	**351**
551246	**FSPII CZP 6,0 x 200 YC**	120,05	100	L	11	**351**
551247	**FSPII CTP 6,0 x 40 BC**	12,35	100	L	11	**354**
551248	**FSPII CTP 6,0 x 50 BC**	14,15	100	L	11	**354**
551249	**FSPII CTP 6,0 x 60 BC**	14,40	100	L	11	**354**
551250	**FSPII CTP 6,0 x 70 BC**	19,10	100	L	11	**354**
551251	**FSPII CTP 6,0 x 80 BC**	21,30	100	L	11	**354**
551252	**FSPII CTP 6,0 x 90 BC**	24,55	100	L	11	**354**
551253	**FSPII CTP 6,0 x 100 BC**	25,95	100	L	11	**354**
551254	**FSPII CTP 6,0 x 110 BC**	33,50	100	L	11	**354**
551255	**FSPII CTP 6,0 x 120 BC**	34,85	100	L	11	**354**
551257	**FSPII CTP 6,0 x 140 BC**	49,10	100	L	11	**354**
551262	**FSPII CTP 6,0 x 160 BC**	65,40	100	L	11	**354**
551263	**FSPII CTP 6,0 x 180 BC**	96,25	100	L	11	**354**
551264	**FSPII CTP 6,0 x 200 BC**	123,45	100	L	11	**354**
551265	**FSPII CZF 6,0 x 40 BC**	12,35	100	L	11	**353**
551266	**FSPII CZF 6,0 x 50 BC**	13,60	100	L	11	**353**
551268	**FSPII CZF 6,0 x 60 BC**	14,55	100	L	11	**353**
551269	**FSPII CZF 6,0 x 40 YC**	12,35	100	L	11	**352**
551270	**FSPII CZF 6,0 x 50 YC**	13,60	100	L	11	**352**
551271	**FSPII CZF 6,0 x 60 YC**	14,20	100	L	11	**352**
551272	**FSPII CTF 6,0 x 40 BC**	12,35	100	L	11	**355**
551273	**FSPII CTF 6,0 x 50 BC**	13,60	100	L	11	**355**
551424	**D-WL Set 230 mm**	78,70	1	Z	490	**183**
551425	**D-WL Set 320 mm**	110,20	1	Z	490	**183**
551426	**D-WL Set 460 mm**	141,65	1	Z	490	**183**
551427	**D-WL Set 600 mm**	198,20	1	Z	490	**183**
551442	**D-WFo Set**	69,80	1	Z	490	**183**
551771	**FIS A M24 x 1.000 8.8**	4.307,05	100	H	503	**48**
551924	**Sauger FVC 35 M**	1.183,05	1	Z	490	**189**

Art.-Nr.	Bezeichnung	Preis	PE	TZ	PG	Seite
552056	**FHB II-A L M20x 210/200**	7.252,50	100	H	505	**33**
552057	**FHB II-A S M24 x 170/70**	4.100,70	100	H	505	**32**
552058	**Reinigungsset FVC AP**	93,55	1	Z	490	**190**
552059	**Vlies-Filterbeutel FVC FB**	56,15	1	Z	490	**190**
552060	**Entleerbeutel FVC PB**	98,60	1	Z	490	**190**
552061	**Filterkassetten FVC FC**	185,80	1	Z	490	**190**
552062	**Saugschlauch FVC SH**	111,00	1	Z	490	**190**
552063	**Fahrbügel FVC PH**	87,75	1	Z	490	**190**
552098	**RM II Set-R 16 x 185/32 8.8 fvz**	1.202,85	100	H	590	**55**
552110	**Mutter u, Scheibe M24 B**	273,80	100	H	503	**48**
552124	**RG M16 x 200 R**	2.253,05	100	K	500	**43**
552129	**Quattric II 12/110/160 XP10**	163,65	1	Z	415	**176**
552130	**Quattric II 12/210/260 XP10**	225,85	1	Z	415	**176**
552131	**Quattric II 6/200/265 XP5**	90,90	1	Z	415	**176**
552132	**Quattric II 8/200/265 XP5**	99,10	1	Z	415	**176**
552133	**Quattric II 10/200/265 XP5**	102,80	1	Z	415	**176**
552149	**SZE**	65,20	1	Z	800	**149**
552150	**Ersatzteilset für SZE**	2,90	1	Z	800	**149**
552446	**FES-H-S-29/20-150-HDG**	937,90	100	P	790	**197**
552447	**FES-H-S-29/20-200-HDG**	1.021,55	100	P	790	**197**
552448	**FES-H-S-29/20-250-HDG**	1.127,00	100	P	790	**197**
552449	**FES-H-S-29/20-300-HDG**	1.234,55	100	P	790	**198**
552450	**FES-H-S-29/20-350-HDG**	1.594,30	100	P	790	**198**
552451	**FES-H-S-29/20-400-HDG**	1.724,70	100	P	790	**198**
552452	**FES-H-S-29/20-500-HDG**	2.223,50	100	P	790	**198**
552453	**FES-H-S-29/20-850-HDG**	3.358,10	100	P	790	**198**
552454	**FES-H-S-29/20-1050-HDG**	3.678,65	100	P	790	**198**
552455	**FES-H-S-29/20-3050-HDG**	9.368,90	100	P	790	**198**
552456	**FES-H-S-29/20-6070-HDG**	17.992,25	100	P	790	**198**
552457	**FES-H-S-38/23-150-HDG**	1.078,10	100	P	790	**198**
552458	**FES-H-S-38/23-200-HDG**	1.190,00	100	P	790	**198**
552459	**FES-H-S-38/23-250-HDG**	1.295,45	100	P	790	**198**
552460	**FES-H-S-38/23-300-HDG**	1.419,30	100	P	790	**198**
552461	**FES-H-S-38/23-350-HDG**	1.832,30	100	P	790	**198**
552462	**FES-H-S-38/23-400-HDG**	1.982,25	100	P	790	**198**
552463	**FES-H-S-38/23-550-HDG**	2.554,95	100	P	790	**198**
552464	**FES-H-S-38/23-850-HDG**	3.686,30	100	P	790	**198**
552465	**FES-H-S-38/23-1050-HDG**	4.227,50	100	P	790	**198**
552466	**FES-H-S-38/23-3050-HDG**	10.768,65	100	P	790	**198**
552467	**FES-H-S-38/23-6070-HDG**	20.679,80	100	P	790	**198**
552468	**FES-H-40/22-150-HDG**	1.099,65	100	P	790	**195**
552469	**FES-H-40/22-200-HDG**	1.249,80	100	P	790	**195**
552470	**FES-H-40/22-250-HDG**	1.321,35	100	P	790	**195**
552471	**FES-H-40/22-300-HDG**	1.447,75	100	P	790	**195**
552472	**FES-H-40/22-350-HDG**	1.869,00	100	P	790	**195**
552473	**FES-H-40/22-400-HDG**	2.021,95	100	P	790	**195**
552474	**FES-H-40/22-550-HDG**	2.606,10	100	P	790	**195**
552475	**FES-H-40/22-800-HDG**	3.042,90	100	P	790	**195**
552476	**FES-H-40/22-1050-HDG**	4.312,05	100	P	790	**195**
552477	**FES-H-40/22-1300-HDG**	4.618,70	100	P	790	**195**
552478	**FES-H-40/22-1550-HDG**	4.994,75	100	P	790	**195**
552479	**FES-H-40/22-1800-HDG**	5.712,00	100	P	790	**195**
552480	**FES-H-40/22-2050-HDG**	6.464,00	100	P	790	**195**
552481	**FES-H-40/22-2300-HDG**	7.210,60	100	P	790	**195**
552482	**FES-H-40/22-3050-HDG**	10.984,00	100	P	790	**195**
552483	**FES-H-40/22-6070-HDG**	21.093,45	100	P	790	**195**
552484	**FES-H-50/30-150-HDG**	1.173,70	100	P	790	**195**
552485	**FES-H-50/30-200-HDG**	1.433,45	100	P	790	**195**
552486	**FES-H-50/30-250-HDG**	1.578,00	100	P	790	**195**
552487	**FES-H-50/30-300-HDG**	1.751,85	100	P	790	**195**
552488	**FES-H-50/30-350-HDG**	2.178,95	100	P	790	**195**
552489	**FES-H-50/30-400-HDG**	2.338,70	100	P	790	**195**
552490	**FES-H-50/30-550-HDG**	2.823,40	100	P	790	**195**
552492	**FES-H-50/30-800-HDG**	3.887,35	100	P	790	**195**
552493	**FES-H-50/30-1050-HDG**	5.694,60	100	P	790	**195**
552494	**FES-H-50/30-3050-HDG**	12.986,70	100	P	790	**195**
552495	**FES-H-50/30-6070-HDG**	24.982,25	100	P	790	**195**
552496	**FES-H-52/34-150-HDG**	1.571,45	100	P	790	**196**
552497	**FES-H-52/34-200-HDG**	1.869,25	100	P	790	**196**
552498	**FES-H-52/34-250-HDG**	2.010,50	100	P	790	**196**
552499	**FES-H-52/34-300-HDG**	2.193,10	100	P	790	**196**
552500	**FES-H-52/34-350-HDG**	2.765,80	100	P	790	**196**
552501	**FES-H-52/34-400-HDG**	2.982,05	100	P	790	**196**
552502	**FES-H-52/34-550-HDG**	3.691,70	100	P	790	**196**
552503	**FES-H-52/34-800-HDG**	5.161,00	100	P	790	**196**
552504	**FES-H-52/34-1050-HDG**	6.653,10	100	P	790	**196**
552505	**FES-H-52/34-3050-HDG**	18.529,10	100	P	790	**196**
552506	**FES-H-52/34-6070-HDG**	35.566,10	100	P	790	**196**
552507	**FES-H-I-40/22-150-HDG**	1.304,10	100	P	790	**196**
552508	**FES-H-I-40/22-200-HDG**	1.548,65	100	P	790	**196**
552509	**FES-H-I-40/22-250-HDG**	1.679,05	100	P	790	**196**
552510	**FES-H-I-40/22-300-HDG**	1.717,10	100	P	790	**196**
552511	**FES-H-I-40/22-350-HDG**	2.217,00	100	P	790	**196**
552512	**FES-H-I-40/22-400-HDG**	2.509,35	100	P	790	**196**
552513	**FES-H-I-40/22-550-HDG**	3.097,25	100	P	790	**196**
552514	**FES-H-I-40/22-1050-HDG**	5.151,20	100	P	790	**196**
552515	**FES-H-I-40/22-6070-HDG**	25.033,30	100	P	790	**196**
552516	**FES-H-I-50/30-150-HDG**	1.525,80	100	P	790	**197**
552517	**FES-H-I-50/30-200-HDG**	2.010,50	100	P	790	**197**
552518	**FES-H-I-50/30-250-HDG**	2.217,00	100	P	790	**197**
552519	**FES-H-I-50/30-300-HDG**	2.303,95	100	P	790	**197**
552520	**FES-H-I-50/30-350-HDG**	2.833,20	100	P	790	**197**
552522	**FES-H-I-50/30-550-HDG**	3.781,90	100	P	790	**197**
552523	**FES-H-I-50/30-1050-HDG**	6.455,30	100	P	790	**197**
552524	**FES-H-I-50/30-6070-HDG**	32.476,45	100	P	790	**197**
552525	**FES-H-I-52/34-150-HDG**	2.227,85	100	P	790	**197**
552526	**FES-H-I-52/34-200-HDG**	2.749,50	100	P	790	**197**
552527	**FES-H-I-52/34-250-HDG**	2.977,70	100	P	790	**197**
552528	**FES-H-I-52/34-300-HDG**	3.205,95	100	P	790	**197**
552529	**FES-H-I-52/34-350-HDG**	4.260,10	100	P	790	**197**
552531	**FES-H-I-52/34-550-HDG**	5.162,10	100	P	790	**197**
552532	**FES-H-I-52/34-1050-HDG**	9.313,45	100	P	790	**197**
552533	**FES-H-I-52/34-6070-HDG**	49.794,90	100	P	790	**197**
552543	**FES-C-28/15-100-HDG**	521,65	100	P	790	**192**
552544	**FES-C-28/15-150-HDG**	549,90	100	P	790	**192**
552545	**FES-C-28/15-200-HDG**	603,15	100	P	790	**192**
552546	**FES-C-28/15-250-HDG**	624,90	100	P	790	**192**
552547	**FES-C-28/15-300-HDG**	666,20	100	P	790	**192**
552548	**FES-C-28/15-350-HDG**	722,70	100	P	790	**192**
552549	**FES-C-28/15-450-HDG**	825,95	100	P	790	**192**
552550	**FES-C-28/15-500-HDG**	1.135,70	100	P	790	**192**
552551	**FES-C-28/15-850-HDG**	1.613,85	100	P	790	**192**
552552	**FES-C-28/15-1050-HDG**	1.904,00	100	P	790	**192**
552553	**FES-C-28/15-3050-HDG**	4.430,70	100	P	790	**192**
552554	**FES-C-28/15-6070-HDG**	8.846,15	100	P	790	**192**
552555	**FES-C-38/17-100-HDG**	565,15	100	P	790	**193**
552556	**FES-C-38/17-150-HDG**	668,40	100	P	790	**193**
552557	**FES-C-38/17-200-HDG**	760,75	100	P	790	**193**
552558	**FES-C-38/17-250-HDG**	745,55	100	P	790	**193**
552559	**FES-C-38/17-300-HDG**	900,95	100	P	790	**193**
552560	**FES-C-38/17-350-HDG**	1.013,95	100	P	790	**193**
552561	**FES-C-38/17-450-HDG**	1.173,70	100	P	790	**193**
552562	**FES-C-38/17-500-HDG**	1.434,55	100	P	790	**193**
552563	**FES-C-38/17-850-HDG**	1.860,55	100	P	790	**193**
552564	**FES-C-38/17-1050-HDG**	2.410,45	100	P	790	**193**
552565	**FES-C-38/17-3050-HDG**	6.240,15	100	P	790	**193**
552566	**FES-C-38/17-6070-HDG**	12.280,30	100	P	790	**193**
552567	**FES-C-40/25-150-HDG**	745,55	100	P	790	**193**
552568	**FES-C-40/25-200-HDG**	880,30	100	P	790	**193**
552569	**FES-C-40/25-250-HDG**	1.021,55	100	P	790	**193**
552570	**FES-C-40/25-300-HDG**	1.097,65	100	P	790	**193**
552571	**FES-C-40/25-350-HDG**	1.186,75	100	P	790	**193**
552572	**FES-C-40/25-400-HDG**	1.356,30	100	P	790	**193**
552573	**FES-C-40/25-550-HDG**	1.864,90	100	P	790	**193**
552574	**FES-C-40/25-800-HDG**	2.434,35	100	P	790	**193**
552575	**FES-C-40/25-1050-HDG**	2.641,90	100	P	790	**193**
552576	**FES-C-40/25-3050-HDG**	6.906,30	100	P	790	**193**
552577	**FES-C-40/25-6070-HDG**	13.348,60	100	P	790	**193**
552578	**FES-C-49/30-150-HDG**	948,75	100	P	790	**194**
552579	**FES-C-49/30-200-HDG**	1.028,10	100	P	790	**194**
552580	**FES-C-49/30-250-HDG**	1.115,05	100	P	790	**194**
552581	**FES-C-49/30-300-HDG**	1.194,35	100	P	790	**194**
552582	**FES-C-49/30-350-HDG**	1.542,10	100	P	790	**194**
552583	**FES-C-49/30-400-HDG**	1.664,95	100	P	790	**194**
552584	**FES-C-49/30-550-HDG**	1.918,15	100	P	790	**194**
552585	**FES-C-49/30-800-HDG**	2.657,15	100	P	790	**194**
552586	**FES-C-49/30-1050-HDG**	3.264,60	100	P	790	**194**
552587	**FES-C-49/30-3050-HDG**	9.273,25	100	P	790	**194**
552588	**FES-C-49/30-6070-HDG**	18.055,30	100	P	790	**194**
552589	**FES-C-54/33-150-HDG**	1.520,40	100	P	790	**194**
552590	**FES-C-54/33-200-HDG**	1.708,40	100	P	790	**194**
552591	**FES-C-54/33-250-HDG**	1.904,00	100	P	790	**194**
552592	**FES-C-54/33-300-HDG**	2.099,65	100	P	790	**194**
552593	**FES-C-54/33-350-HDG**	2.649,50	100	P	790	**194**
552594	**FES-C-54/33-400-HDG**	2.831,00	100	P	790	**194**
552595	**FES-C-54/33-550-HDG**	3.323,30	100	P	790	**194**
552596	**FES-C-54/33-800-HDG**	4.806,70	100	P	790	**194**
552597	**FES-C-54/33-1050-HDG**	6.291,20	100	P	790	**194**
552598	**FES-C-54/33-3050-HDG**	20.447,25	100	P	790	**194**
552599	**FES-C-54/33-6070-HDG**	36.816,95	100	P	790	**194**
552600	**FBC-28/15-M8x40-8.8-HDG**	123,90	100	P	790	**199**
552603	**FBC-28/15-M10x30-8.8-HDG**	139,15	100	P	790	**199**
552604	**FBC-28/15-M10x40-8.8-HDG**	150,00	100	P	790	**199**
552605	**FBC-28/15-M12x30-8.8-HDG**	173,90	100	P	790	**199**
552606	**FBC-28/15-M12x40-8.8-HDG**	190,20	100	P	790	**199**
552607	**FBC-28/15-M12x60-8.8-HDG**	204,35	100	P	790	**199**
552609	**FBC-28/15-M12x80-8.8-HDG**	243,45	100	P	790	**199**
552610	**FBC-38/17-M10x30-8.8-HDG**	169,55	100	P	790	**199**
552613	**FBC-38/17-M10x40-8.8-HDG**	176,10	100	P	790	**199**
552616	**FBC-38/17-M10x60-8.8-HDG**	218,45	100	P	790	**199**
552619	**FBC-38/17-M10x80-8.8-HDG**	244,55	100	P	790	**199**
552622	**FBC-38/17-M12x40-8.8-HDG**	204,35	100	P	790	**199**
552623	**FBC-38/17-M12x60-8.8-HDG**	250,00	100	P	790	**199**
552624	**FBC-38/17-M12x80-8.8-HDG**	271,70	100	P	790	**199**
552625	**FBC-38/17-M16x50-8.8-HDG**	309,75	100	P	790	**199**
552626	**FBC-38/17-M16x80-8.8-HDG**	356,50	100	P	790	**199**
552627	**FBC-40/22-M12x40-8.8-HDG**	210,85	100	P	790	**200**
552628	**FBC-40/22-M12x50-8.8-HDG**	238,00	100	P	790	**200**
552629	**FBC-40/22-M12x60-8.8-HDG**	260,85	100	P	790	**200**
552630	**FBC-40/22-M12x80-8.8-HDG**	266,30	100	P	790	**200**
552637	**FBC-40/22-M12x100-8.8-HDG**	281,50	100	P	790	**200**
552650	**FBC-40/22-M16x50-8.8-HDG**	358,65	100	P	790	**200**
552655	**FBC-40/22-M16x60-8.8-HDG**	368,45	100	P	790	**200**
552656	**FBC-40/22-M16x80-8.8-HDG**	388,00	100	P	790	**200**
552657	**FBC-40/22-M16x100-8.8-HDG**	449,95	100	P	790	**200**
552658	**FBC-50/30-M12x40-8.8-HDG**	243,45	100	P	790	**200**
552659	**FBC-50/30-M12x50-8.8-HDG**	298,90	100	P	790	**200**
552661	**FBC-50/30-M12x60-8.8-HDG**	255,40	100	P	790	**200**
552663	**FBC-50/30-M12x80-8.8-HDG**	272,80	100	P	790	**200**
552667	**FBC-50/30-M12x100-8.8-HDG**	339,10	100	P	790	**200**
552669	**FBC-50/30-M16x50-8.8-HDG**	418,40	100	P	790	**200**
552671	**FBC-50/30-M16x60-8.8-HDG**	434,70	100	P	790	**200**
552673	**FBC-50/30-M16x80-8.8-HDG**	464,05	100	P	790	**200**
552675	**FBC-50/30-M16x100-8.8-HDG**	495,60	100	P	790	**200**
552676	**FBC-50/30-M16x125-8.8-HDG**	532,55	100	P	790	**200**
552677	**FBC-50/30-M20x60-8.8-HDG**	596,65	100	P	790	**201**
552678	**FBC-50/30-M20x80-8.8-HDG**	652,05	100	P	790	**201**
552679	**FBC-50/30-M20x100-8.8-HDG**	701,00	100	P	790	**201**
552684	**FBC-50/30-M20x125-8.8-HDG**	766,20	100	P	790	**201**

Art.-Nr.	Bezeichnung	Preis	PE	TZ	PG	Seite
552686	FBC-50/30-M20x200-8.8-HDG	815,10	100	P	790	201
552689	FBC-N-50/30-M20x60-8.8-HDG	626,00	100	P	790	201
552690	FBC-N-50/30-M20x80-8.8-HDG	684,70	100	P	790	201
552691	FBC-N-50/30-M20x100-8.8-HDG	735,75	100	P	790	201
552693	FBC-N-50/30-M20x125-8.8-HDG	804,20	100	P	790	201
552699	FBC-N-50/30-M20x200-8.8-HDG	855,30	100	P	790	201
552700	FBC-S-29/20-M12x40-8.8-HDG	222,80	100	P	790	202
552704	FBC-S-29/20-M12x50-8.8-HDG	233,70	100	P	790	202
552705	FBC-S-29/20-M12x60-8.8-HDG	245,65	100	P	790	202
552711	FBC-S-29/20-M12x80-8.8-HDG	270,65	100	P	790	202
552712	FBC-S-38/23-M12x40-8.8-HDG	205,40	100	P	790	202
552713	FBC-S-38/23-M12x50-8.8-HDG	255,40	100	P	790	202
552714	FBC-S-38/23-M12x60-8.8-HDG	266,30	100	P	790	202
552718	FBC-S-38/23-M12x80-8.8-HDG	291,25	100	P	790	202
552719	FBC-S-38/23-M16x40-8.8-HDG	313,00	100	P	790	202
552720	FBC-S-38/23-M16x60-8.8-HDG	430,40	100	P	790	202
552721	FBC-S-38/23-M16x100-8.8-HDG	521,65	100	P	790	202
552858	FRSM 305 - 316 M12/M16	59,95	1	P	706	256
552859	KFT 273	499,70	1	P	704	258
552860	KFT 323,9	749,55	1	P	704	258
552922	FSS 18V 400 BL - Set 1	579,70	1	Z	490	99
552923	FSS 18V 600 - Set 1	717,75	1	Z	490	99
552926	FSS 18V 400 BL - Set 3	972,40	1	Z	490	99
552927	FSS 18V 600 - Set 3	1.106,70	1	Z	490	99
552930	FSS-B 18V 4.0 Ah	237,25	1	Z	490	62
552931	FSS-BC 12-36V EU	100,65	1	Z	490	62
553073	FFC 5C	15,20	1	P	724	277
553075	FFC 5C fvz	17,75	1	P	724	315
553076	FUF 62	13,60	1	P	724	278
553083	FUF 62 fvz	16,55	1	P	724	315
553119	L-BOXX 102 Elektro	200,15	1	A	890	129
553210	Quattric II Set 5 - 12 mm	119,05	1	Z	415	177
553339	Praktische Helfer - Garten & Haus	17,70	1	A	190	128
553340	RG M12 x 250 fvz	723,45	100	H	500	43
553345	Praktische Helfer - Kabel & Leitung	19,55	1	A	190	128
553346	Praktische Helfer - Feucht & Außen	24,25	1	A	190	128
553347	FixTainer Dübelschraube	35,30	1	A	190	124
553348	Meister-Box Dübelschrauben-Sortiment	20,45	1	A	190	127
553411	Set FGC 100 (EU)	1.385,60	1	Z	490	100
553412	Standardmagazin FGC 100-M26	131,00	1	Z	490	101
553414	Ladegerät BC 7,2V (EU)	177,55	1	Z	490	101
553415	Lithium-Ionen-Akku B 7,2V	209,55	1	Z	490	101
553416	Gaskartusche FC 165	29,10	1	Z	490	102
553417	Standardnagel DFN 17	18,95	100	Z	490	101
553418	Standardnagel DFN 20	19,05	100	Z	490	101
553419	Standardnagel DFN 22	19,15	100	Z	490	101
553420	Standardnagel DFN 25	19,25	100	Z	490	101
553421	Standardnagel DFN 30	19,40	100	Z	490	101
553423	Standardnagel DFN 35	19,60	100	Z	490	101
553424	Standardnagel DFN 40	19,70	100	Z	490	101
553425	Hochleistungsnagel DFNH 15	20,40	100	Z	490	101
553426	Hochleistungsnagel DFNH 17	21,00	100	Z	490	101
553427	Hochleistungsnagel DFNH 22	21,60	100	Z	490	101
553428	Hochleistungsnagel DFNH 27	22,15	100	Z	490	101
553429	Hochleistungsnagel DFNH 32	22,75	100	Z	490	101
553524	FES-H-50/30-450-HDG	2.445,20	100	P	790	195
553627	FIS A M8 x 150 8.8	307,25	100	H	503	46
553637	GPL M8 / M10	340,20	100	P	726	301
553715	FGC 100-N magnetisch	58,75	1	Z	490	101
553717	Erweitertes Magazin FGC 100-M50	140,95	1	Z	490	101
553718	FGC 100 Reinigungsset	145,50	5	Z	490	102
553733	KSU 450	116,50	1	P	750	333
553734	KSU 500	118,40	1	P	750	333
553735	KSU 600	131,10	1	P	750	333
553736	KSU S 450	137,45	1	P	750	333
553737	KSU S 500	141,65	1	P	750	333
553738	KSU S 600	154,50	1	P	750	333
553763	FIS A M8 x 140	277,25	100	H	503	45
553834	TherMax Gewindereduzierstift M12/M10 R	4,00	1	K	190	60
553870	Montageset Lampen Briefkästen Fassade K	4,75	1	T	300	210
553871	Lampen Briefkästen Außenbereich K	4,75	1	T	300	210
553872	Regale K	4,80	1	T	300	210
553873	Lampe K	4,75	1	T	300	210
553874	Gardinenstangen K	4,80	1	T	300	210
553875	Schließfächer K	4,80	1	T	300	210
553876	Hängeschränke K	6,00	1	T	300	210
553877	TV-Halterungen K	4,75	1	T	300	210
553878	Montageset Garten K	7,20	1	T	300	210
553879	Einbruchsicherung Lichtschacht K	6,00	1	T	300	210
553880	Einbruchsicherung Fenstergitter K	7,15	1	T	300	210
553881	Ordnungshaken K	4,80	1	T	300	210
553882	Montageset Waschtischbefestigung K	5,10	1	T	300	211
553883	Montageset WC-Befestigung K	3,70	1	T	300	211
553928	Stecknuss Bitaufnahme ¼“	5.938,25	100	Z	290	100
553929	Stecknuss TX50	2.522,45	100	Z	290	100
554060	FDBB 16/250 Set	11.596,50	100	H	290	105
554065	FBS II 6 x 35 M6 I	122,90	100	H	250	96
554066	FBS II 6 x 55 M6 I	143,40	100	H	250	96
554092	FHB II-A S Inject M10 x 60/60 R	1.126,50	100	K	505	36
554140	Boilerbefestigung Teleskopausleger 3/4“	4.625,80	100	P	724	152
554236	FMPC 90	111,15	1	P	741	279
554237	FMPC 120	149,10	1	P	741	279
554238	FMPC 160	193,95	1	P	741	279
554239	FMCE - L kurz M12	24,35	1	P	741	281
554240	FMCE - L kurz M16	24,60	1	P	741	281
554241	FMCE - L kurz M20	24,85	1	P	741	281
554242	FMVB PII	136,20	1	P	741	282
554243	FRSM 1/2“ M10/M12	7,00	1	P	706	255
554244	FRSM 3/4“ M10/M12	7,30	1	P	706	255
554245	FRSM 1“ M10/M12	7,65	1	P	706	255
554246	FRSM 1 1/4“ M10/M12	8,00	1	P	706	255
554247	FRSM 1 1/2“ M10/M12	8,15	1	P	706	255
554248	FRSM 53 - 58 M10/M12	8,40	1	P	706	255
554249	FRSM 2“ M10/M12	8,60	1	P	706	255
554250	FRSM 2 1/2“ M10/M12	11,80	1	P	706	255
554251	FRSM 79 - 85 M10/M12	12,10	1	P	706	255
554252	FRSM 3“ M10/M12	12,25	1	P	706	255
554253	FRSM 102 M10/M12	13,65	1	P	706	255
554254	FRSM 4“ M10/M12	14,85	1	P	706	255
554869	FGC 100-N WDVS	93,95	1	Z	490	101
554898	FDZ 6/35	76,95	100	H	225	95
554899	FDZ 6/5	38,40	100	H	225	95
554935	FGC 100-Metallscheibe	10,55	100	Z	490	101
557092	G M10-3000	1.227,75	100	H	726	300
557270	G M24-1000	2.566,55	100	H	726	300
557276	Justierscheibe FSW 10	93,45	100	H	290	104
557278	FDCC zl	2,90	1	P	724	311
557295	G M20-1000	2.020,30	100	H	726	300
557297	MU M16	69,55	100	P	726	305
557301	U 12 x 24	18,50	100	P	726	304
557303	U 16 x 30	27,75	100	P	726	304
557374	FRS 95 - 103 M8/M10 zl	780,25	100	P	701	309
557375	FHBC fvz	89,55	1	P	726	270
557376	FDCC A4	20,45	1	S	732	324
557727	DuoSeal 6 x 38 S PH TX A2	79,70	100	N	107	123
557728	DuoSeal 8 x 48 S PH TX A2	107,55	100	N	107	123
557731	DuoSeal 6 x 38 S PH TX A2 K NV	4,40	1	T	300	216
557732	DuoSeal 8 x 48 S PH TX A2 K NV	4,40	1	T	300	216
557765	FUS 62/2,5 A4 - 6 m	789,85	1	S	735	323
557839	FPB TX50	7,05	1	Z	420	184
557840	FPB PH2 Trockenbau	5,80	1	Z	420	185
557841	FPB PH2 50 mm	6,00	1	Z	420	185
557842	FPB PZ2 ProfiBit	6,00	1	Z	420	185
557843	FPB PZ4 ProfiBit	5,30	1	Z	420	185
557844	FPB TX50 5/16“	7,15	1	Z	420	184
557846	FPB TX15	28,80	1	Z	420	184
557847	FPB TX20	28,80	1	Z	420	184
557848	FPB TX25 ProfiBit	28,80	1	Z	420	184
557849	FPB TX30	28,80	1	Z	420	184
557850	FPB TX40	28,80	1	Z	420	184
557851	FPB PH1	14,90	1	Z	420	185
557852	FPB PH2	14,90	1	Z	420	185
557853	FPB PH3	14,90	1	Z	420	185
557854	FPB PZ1 ProfiBit	14,90	1	Z	420	185
557855	FPB PZ2 ProfiBit	14,90	1	Z	420	185
557856	FPB PZ3 ProfiBit	14,90	1	Z	420	185
557857	FDB TX10	67,70	1	Z	420	185
557872	Setzwerkzeug SC-ST 8	156,40	1	Z	290	98
557874	Setzwerkzeug SC-ST 10	156,40	1	Z	290	98
557875	Verfüllset M12 R	2.300,55	100	K	590	64
557876	Verfüllset M16 R	2.833,15	100	K	590	64
557877	Verfüllset M20 R	5.232,35	100	K	590	64
557878	Verfüllset M24 R	5.653,40	100	K	590	64
557879	Verfüllset M20 R Durchsteckmontage	567,60	100	K	590	64
557880	Verfüllset M24 R Durchsteckmontage	818,05	100	K	590	64
557915	EasyHook Angle DuoPower 5x25 K	4,45	1	T	300	217
557916	EasyHook Angle DuoPower 6x30 K	4,45	1	T	300	217
557917	EasyHook Angle DuoPower 8x40 K	4,45	1	T	300	217
557918	EasyHook Angle DuoPower 10x50 K	4,45	1	T	300	217
557923	EasyHook Round DuoPower 6x30 CCW K	5,50	1	T	300	217
557924	EasyHook Round DuoPower 8x40 CCW K	5,50	1	T	300	217
557926	EasyHook Loop DuoPower 6x30 CCW K	5,50	1	T	300	217
557927	EasyHook Loop DuoPower 8x40 CCW K	5,50	1	T	300	217
558075	FF NFP 63x2,8mm RD hdg	8,85	100	Z	490	102
558076	FF NFP 63x3,1mm RD hdg	9,25	100	Z	490	102
558077	FF NFP 51x2,8mm RD hdg	8,00	100	Z	490	102
558078	FF NFP 90x3,1mm SD hdg	11,75	100	Z	490	102
558079	FF NP 90x3,1mm RD gvz	8,20	100	Z	490	103
558080	FF NP 90x3,1mm SD gvz	7,95	100	Z	490	103
558081	FF NP 51x2,8mm RD gvz	4,85	100	Z	490	103
558082	FF NP 63x2,8mm RD gvz	5,45	100	Z	490	103
558083	FF NP 63x3,1mm RD gvz	5,85	100	Z	490	103

Art.-Nr.	Bezeichnung	Preis	PE	TZ	PG	Seite
558084	FF NP 75x2,8mm RD gvz	6,50	100	Z	490	103
558085	FF NP 75x3,1mm RD gvz	7,00	100	Z	490	103
558148	FUBD 48	644,20	100	P	723	260
558178	FBH Bithalter	8,15	1	Z	420	186
558179	FPB BitSet Profi (10)	34,00	1	Z	420	186
558219	FBS II 8x150 100/85 US TX	210,80	100	H	250	96
558220	FBS II 8x170 120/105 US TX	325,45	100	H	250	96
558221	FBS II 8x190 140/125 US TX	363,05	100	H	250	96
558222	FBS II 10x280 225/215/195 US	704,95	100	H	250	96
558223	FBS II 12x170 110/95/70 US	631,75	100	H	250	97
558224	FBS II 12x190 130/115/90 US	708,50	100	H	250	97
558225	FBS II 12x210 150/135/110 US	791,70	100	H	250	97
558226	FBS II 14x180 115/85/65 US	1.009,70	100	H	250	97
558227	FBS II 14x210 145/125/95 US	1.198,15	100	H	250	97
558228	FBS II 14x240 175/155/125 US	1.357,15	100	H	250	97
558229	FBS II 8 x 100 50/35 SK	154,45	100	H	250	97
558230	FBS II 8 x 110 60/45 SK	168,25	100	H	250	97
558231	FBS II 8 x 120 70/55 SK	185,95	100	H	250	97
558232	FBS II 8 x 140 90/75 SK	213,35	100	H	250	97
558233	FBS II 8 x 160 110/95 SK	237,10	100	H	250	97
558234	FBS II 8 x 180 130/115 SK	395,70	100	H	250	97
558235	FBS II 8 x 200 150/135 SK	444,30	100	H	250	97
558236	FBS II 10x140 85/75/55 SK	251,65	100	H	250	97
558237	FBS II 10x160 105/95/75 SK	276,30	100	H	250	97
558238	FBS II 10x180 125/115/95 SK	469,70	100	H	250	97
558239	FBS II 8 x 100 50/35 US R	603,95	100	K	250	98
558240	FBS II 8 x 120 70/55 US R	629,65	100	K	250	98
558241	FBS II 8 x 140 90/75 US R	667,30	100	K	250	98
558242	FBS II 8 x 160 110/95 US R	699,95	100	K	250	98
558243	FBS II 10x140 85/75/55 US R	984,05	100	K	250	98
558244	FBS II 10x160 105/95/75 US R	1.034,45	100	K	250	98
558245	FBS II 12x160 100/85/60 US R	1.592,65	100	K	250	98
558246	FBS II 8 x 100 50/35 SK R	655,85	100	K	250	98
558303	FRSM 177 - 183 M10/M12	22,55	1	P	706	255
558304	FRSM 277 - 283 M12/M16	51,35	1	P	706	256
558307	WHG Kennzeichnung M8	149,85	100	H	590	65
558308	WHG Kennzeichnung M10	151,60	100	H	590	65
558309	WHG Kennzeichnung M12	156,00	100	H	590	65
558310	WHG Kennzeichnung M16	182,60	100	H	590	65
558311	WHG Kennzeichnung M20	300,30	100	H	590	65
558312	WHG Kennzeichnung M24	376,45	100	H	590	65
558313	WHG Set beschichteter Beton M8	513,65	100	H	590	66
558314	WHG Set beschichteter Beton M10	519,65	100	H	590	66
558315	WHG Set beschichteter Beton M12	537,00	100	H	590	66
558316	WHG Set beschichteter Beton M16	590,90	100	H	590	66
558317	WHG Set beschichteter Beton M20	1.095,60	100	H	590	66
558318	WHG Set beschichteter Beton M24	1.428,15	100	H	590	66
558319	WHG Set beschichteter Beton M8 R	1.556,65	100	K	590	66
558320	WHG Set beschichteter Beton M10 R	2.726,50	100	K	590	66
558321	WHG Set beschichteter Beton M12 R	3.316,10	100	K	590	66
558322	WHG Set beschichteter Beton M16 R	3.717,05	100	K	590	66
558323	WHG Set beschichteter Beton M20 R	4.923,40	100	K	590	66
558324	WHG Set beschichteter Beton M24 R	5.576,75	100	K	590	66
558327	Meister-Box HM + Schrauben	34,85	1	A	190	126
558328	HM 5 x 37 RH K	4,45	1	T	300	238
558329	HM 5 x 65 RH K	4,55	1	T	300	238
558330	DuoPower 6 x 50 S PH K	3,65	1	T	300	212
558331	DuoPower 8 x 65 S PH K	3,65	1	T	300	212
558335	FRS 210 - 219 M10	1.586,70	100	P	701	253

Art.-Nr.	Bezeichnung	Preis	PE	TZ	PG	Seite
558524	FRSM 1/2“ M10/M12 fvz	1.530,70	100	P	706	309
558525	FRSM 3/4“ M10/M12 fvz	1.598,85	100	P	706	309
558526	FRSM 1“ M10/M12 fvz	1.661,05	100	P	706	309
558527	FRSM 1 1/4“ M10/M12 fvz	1.743,75	100	P	706	309
558528	FRSM 1 1/2“ M10/M12 fvz	1.788,05	100	P	706	309
558529	FRSM 53 - 58 M10/M12 fvz	1.826,65	100	P	706	309
558530	FRSM 2“ M10/M12 fvz	1.874,20	100	P	706	309
558531	FRSM 2 1/2“ M10/M12 fvz	2.576,90	100	P	706	309
558532	FRSM 79 - 85 M10/M12 fvz	2.636,05	100	P	706	309
558533	FRSM 3“ M10/M12 fvz	2.669,25	100	P	706	309
558534	FRSM 102“ M10/M12 fvz	2.975,30	100	P	706	309
558535	FRSM 124 - 129 M10/M12 fvz	4.688,45	100	P	706	309
558536	FRSM 131 - 137“ M10/M12 fvz	4.721,50	100	P	706	309
558537	FRSM 138 - 145 M10/M12 fvz	4.789,00	100	P	706	309
558538	FRSM 156 - 162 M10/M12 fvz	4.920,80	100	P	706	309
558539	FRSM 165 - 171 M10/M12 fvz	5.012,45	100	P	706	309
558540	FRSM 188 - 194 M10/M12 fvz	5.054,15	100	P	706	309
558541	FRSM 196 - 203 M10/M12 fvz	5.405,85	100	P	706	309
558542	FRSM 212 M12/M16 fvz	9.686,55	100	P	706	310
558543	FRSM 8“ M12/M16 fvz	10.028,15	100	P	706	310
558544	FRSM 250 M12/M16 fvz	10.547,65	100	P	706	310
558545	FRSM 10“ M12/M16 fvz	11.214,45	100	P	706	310
558546	FRSM 300 M12/M16 fvz	11.792,50	100	P	706	310
558547	FRSM 305 - 316 M12/M16 fvz	13.165,00	100	P	706	310
558548	FRSM 12“ M12/M16 fvz	15.064,20	100	P	706	310
558549	FRSM 348 - 356 M16 fvz	26.615,55	100	P	706	310
558596	FRSM 364 - 372 M16 fvz	27.747,45	100	P	706	310
558597	FRSM 400 - 409 M16 fvz	29.469,55	100	P	706	310
558598	FRSM 454 - 462 M16 fvz	32.702,05	100	P	706	310
558599	FRSM 500 - 508 M16 fvz	36.298,75	100	P	706	310
558606	FRSM 4“ M10/M12 fvz	3.248,05	100	P	706	309
558626	L-BOXX 102 DuoLine (833)	285,40	1	A	107	129
558627	L-BOXX 102 DuoPower	285,40	1	A	107	129
558739	L-BOXX 102 PowerFast II	182,40	1	L	190	129
558742	Profikoffer DuoLine + Quattric II	257,00	1	Z	190	130
558745	FIS V Plus 360 S	65,60	1	D	510	49
558756	FIS V Plus 360 S HWK groß	1.310,85	1	D	510	49
558759	FIS VW Plus 360 S	65,60	1	D	510	49
558766	FIS VW Plus 360 S HWK G	1.310,85	1	D	510	49
558770	FIS V Plus 360 S HWK klein	655,50	1	D	510	49
558789	FA-ST II Set	323,90	1	Z	290	72
558790	FA-ST II M10	134,50	1	Z	290	72
558791	FA-ST II M12	134,50	1	Z	290	72
558792	FA-ST II M16	152,85	1	Z	290	72
558793	FA-ST II Feder	3,75	1	Z	290	72
558829	Express MS white 290 ml	23,30	1	U	22	172
558830	Flex MS white 290 ml	22,80	1	U	22	172
558831	Flex MS grey 290 ml	22,80	1	U	22	172
558865	FIS A M16 x 350 8.8	1.370,45	100	H	503	46
558866	FIS A M20 x 400 8.8	2.246,75	100	H	503	46
558867	FIS A M24 x 450 8.8	3.185,75	100	H	503	46
558868	FIS A M24 x 650 8.8	4.439,05	100	H	503	46
558869	FIS A M30 x 550 8.8	5.652,65	100	H	503	46
558879	FAFS 5 x 80 TX25	67,25	100	H	140	118
558880	FAFS 5 x 90 TX25	73,05	100	H	140	118
558881	FAFS 5 x 100 TX25	80,85	100	H	140	118
558882	FAFS 5 x 120 TX25	101,05	100	H	140	118
558883	FAFS Setzwerkzeug und Bit	686,95	100	Z	490	118
558915	FBS II 8 x 120 70/55 SK R	727,10	100	K	250	98
558916	RM II Set-R M20x190/34 8.8 fvz	2.018,00	100	H	590	55
558950	FIS V Plus 360 S Thermosafe	848,75	1	D	590	49
558953	FIS V Zero 300 T	34,75	1	D	510	51
558954	FIS V Zero 360 S	40,50	1	D	510	51
558955	FIS DB S Pro	989,35	1	Z	590	61
558966	FDA-A 16 x 125/80	2.433,75	100	H	505	38
559054	Raufaser Reparaturspachtel	7,45	1	T	325	209

Art.-Nr.	Bezeichnung	Preis	PE	TZ	PG	Seite
559121	FPB BitSet Profi (32)	46,90	1	Z	420	186
559127	FFRB standard	88,80	1	P	724	298
559128	FFRBH gelenkig	143,25	1	P	724	298
559129	FFRP Schutzvlies	5,75	1	P	724	298
559130	FFRBB Ballast	157,55	1	P	724	298
559627	FIS A M20 x 350 8.8	1.945,75	100	H	503	46
559698	GS 8 x 40 A4	160,85	100	S	732	330
559699	GS 8 x 60 A4	287,05	100	S	732	330
559700	GS 10 x 40 A4	251,35	100	S	732	330
559701	GS 10 x 60 A4	488,45	100	S	732	330
559702	MU M8 A4	35,15	100	S	732	331
559703	MU M10 A4	48,90	100	S	732	331
559704	SKS 10 x 30 A4	152,65	100	S	732	331
559705	SKS 12 x 30 A4	229,65	100	S	732	331
559706	VM M8 R	13,05	1	S	732	330
559707	VM M10 R	17,10	1	S	732	330
559750	HK 41 / 12,5 A4	16,50	1	S	732	327
559751	TKR 21-42 A4	70,85	1	S	732	326
559752	FCN Clix M 8 A4	19,45	1	S	732	328
559753	FCN Clix M 10 A4	21,80	1	S	732	328
559754	FCN Clix P 8 A4	11,36	1	S	732	327
559755	FCN Clix P 10 A4	13,85	1	S	732	327
559756	FCN Clix P 12 A4	16,05	1	S	732	327
559757	FCN Clix P 6	211,35	100	P	723	273
559758	FCN Clix P 8	209,10	100	P	723	273
559759	FCN Clix P 10	229,75	100	P	723	273
559760	FCN Clix P 12	287,65	100	P	723	273
559761	FCN Clix M 6	362,60	100	P	723	273
559762	FCN Clix M 8	358,60	100	P	723	273
559763	FCN Clix M 10	388,85	100	P	723	273
559764	FCN Clix M 12	446,25	100	P	723	273
559765	FCN Clix P 8 fvz	316,95	100	P	723	312
559766	FCN Clix P 10 fvz	337,65	100	P	723	312
559767	FCN Clix P 12 fvz	358,65	100	P	723	312
559768	FCN Clix M 8 fvz	523,60	100	P	723	312
559769	FCN Clix M 10 fvz	558,10	100	P	723	312
559770	FCN Clix M 12 fvz	633,75	100	P	723	312
559915	FCA 41/2,0 - 300	27,55	1	P	724	268
559916	FCA 41/2,0 - 450	37,65	1	P	724	268
559917	FCA 41/2,0 - 600	43,00	1	P	724	268
559918	FCA 41/2,0 - 750	51,35	1	P	724	268
559919	FCA 41/2,0 - 1.000	64,00	1	P	724	268
559920	FCA 41D/2,0 - 750	114,60	1	P	724	268
559921	FCA 41D/2,0 - 1.000	122,40	1	P	724	268
559942	FHD 8/100/230	95,60	1	Z	417	180
559943	FHD 10/100/230	100,10	1	Z	417	180
559972	LKS M12 x 25 A2	87,30	100	P	726	298
560040	Set FGW 90F (EU)	1.236,00	1	Z	490	102
560090	L-BOXX 238 PowerFast II	290,25	1	L	190	130
560562	FMP 90/2,5 - 3 m	321,80	1	P	740	279
560563	FMP 90/2,5 - 6 m	634,30	1	P	740	279
560576	FRS 3/8“ A2	680,30	100	S	730	321
560577	FRS 1/2“ A2	728,80	100	S	730	321
560578	FRS 3/4“ A2	756,85	100	S	730	321
560579	FRS 1“ A2	776,80	100	S	730	321
560580	FRS 1 1/4“ A2	801,85	100	S	730	321
560581	FRS 1 1/2“ A2	827,65	100	S	730	321
560582	FRS 54 - 59 A2	850,25	100	S	730	321
560583	FRS 2“ A2	878,95	100	S	730	321
560584	FRS 67 - 71 A2	851,90	100	S	730	321
560585	FRS 2 1/2“ A2	1.044,30	100	S	730	321
560586	FRS 81 - 86 A2	1.198,05	100	S	730	321
560587	FRS 3“ A2	1.213,30	100	S	730	321
560588	FRS 95 - 103 A2	1.531,45	100	S	730	321
560589	FRS 4“ A2	1.568,85	100	S	730	321
560590	FRS 121 - 127 A2	1.771,45	100	S	730	321
560591	FRS 133 - 141 A2	1.839,40	100	S	730	321
560592	FRS 159 - 168 A2	1.947,05	100	S	730	321

Art.-Nr.	Bezeichnung	Preis	PE	TZ	PG	Seite
560593	FRS 3/8“ A4	932,60	100	S	730	321
560594	FRS 1/2“ A4	1.000,10	100	S	730	321
560595	FRS 3/4“ A4	1.170,75	100	S	730	321
560596	FRS 1“ A4	1.258,50	100	S	730	321
560597	FRS 1 1/4“ A4	1.264,00	100	S	730	321
560598	FRS 1 1/2“ A4	1.285,35	100	S	730	321
560599	FRS 54 - 58 A4	1.381,20	100	S	730	321
560600	FRS 2“ A4	1.362,90	100	S	730	321
560601	FRS 67 - 71 A4	1.726,30	100	S	730	321
560602	FRS 2 1/2“ A4	1.798,20	100	S	730	321
560603	FRS 81 - 86 A4	2.061,50	100	S	730	321
560604	FRS 3“ A4	2.196,65	100	S	730	321
560605	FRS 95 - 103 A4	2.390,15	100	S	730	321
560606	FRS 4“ A4	2.514,00	100	S	730	321
560607	FRS 121 - 127 A4	2.530,80	100	S	730	321
560608	FRS 133 - 141 A4	2.943,50	100	S	730	321
560609	FRS 159 - 168 A4	3.059,15	100	S	730	321
560901	Breites Montageband	15,40	1	T	325	208
560902	Sekundenkleber	11,15	1	T	325	209
560903	Universal Tape Strong	10,45	1	T	325	209
560904	Schraubensicherung	10,85	1	T	325	209
560906	FRSK 10 - 13 M8/M10	17,80	1	P	704	256
560907	FRSK 15 - 18 M8/M10	18,25	1	P	704	256
560908	FRSK 19 - 22 M8/M10	19,05	1	P	704	256
560909	FRSK 25 - 28 M8/M10	20,40	1	P	704	256
560970	FRSK 32 - 35 M8/M10	21,55	1	P	704	256
560971	FRSK 38 - 41 M8/M10	23,15	1	P	704	256
560972	FRSK 42 - 45 M8/M10	22,80	1	P	704	256
560973	FRSK 48 - 52 M8/M10	24,70	1	P	704	256
560974	FRSK 54 - 57 M8/M10	26,20	1	P	704	256
560975	FRSK 60 - 64 M8/M10	29,80	1	P	704	256
560976	FRSK 67 - 70 M8/M10	42,25	1	P	704	256
560977	FRSK 73 - 76 M8/M10	46,50	1	P	704	256
560978	FRSK 89 - 92 M8/M10	53,40	1	P	704	256
560979	FRSK 101 - 104 M8/M10	62,20	1	P	704	256
560980	FRSK 108 - 110 M8/M10	64,95	1	P	704	256
560981	FRSK 114 - 115 M8/M10	67,60	1	P	704	256
560982	FRSK 125 - 127 M8/M10	80,85	1	P	704	256
560983	FRSK 130 - 133 M8/M10	88,55	1	P	704	256
560984	FRSK 139 - 141 M8/M10	94,10	1	P	704	256
560985	FRSK 152 - 154 M12	104,35	1	P	704	256
560986	FRSK 159 - 160 M12	114,60	1	P	704	256
560987	FRSK 168 - 170 M12	124,90	1	P	704	256
560988	FRSK 190 - 194 M12	129,55	1	P	704	256
560989	FRSK 200 - 204 M12	134,20	1	P	704	256
560990	FRSK 219 - 221 M12	136,75	1	P	704	257
561253	HK 41 17	232,60	100	P	723	274
561254	HK 41 17 fvz	305,05	100	P	723	313
561385	Praktische Helfer - Outdoor & Feuchtraum	29,25	1	N	190	128
561472	FixTainer DuoPower / DuoSeal	73,25	1	N	190	124
561542	FBN II 12/200 R	3.423,20	100	K	241	77
561649	D-U Hex Set 5-12 mm	41,65	1	Z	490	182
561726	FHB-A dyn 12 x 100/25 HCR	150,20	1	Y	505	38
561727	FHB-A dyn 16 x 125/50 HCR	273,10	1	Y	505	38
561773	FCN 16	336,70	100	P	723	274
561774	FCN 16 fvz	420,90	100	P	723	312
561777	FPF II ST25P 5,0 x 50 BC 200	31,70	100	L	12	357
561778	FPF II ST25P 5,0 x 60 BC 200	35,25	100	L	12	357
561779	FPF II ST25P 5,0 x 80 BC 200	41,30	100	L	12	357
561780	FPF II ST25P 5,0 x 100 BC 100	48,30	100	L	12	357
561781	FPF II ST25P 5,0 x 120 BC 100	56,50	100	L	12	357
561782	FPF II STP 6,0 x 60 BC 100	39,15	100	L	12	356
561783	FPF II STP 6,0 x 80 BC 100	45,85	100	L	12	356
561784	FPF II STP 6,0 x 100 BC 100	53,65	100	L	12	356
561785	FPF II STP 6,0 x 120 BC 100	62,80	100	L	12	357
561786	FPF II STP 6,0 x 140 BC 100	73,25	100	L	12	357
561787	FPF II STP 6,0 x 160 BC 100	86,80	100	L	12	357
561788	FPF II STP 6,0 x 180 BC 100	103,30	100	L	12	357
561789	FPF II WT25P 5,0 x 50 BC 200	31,70	100	L	12	359
561790	FPF II WT25P 5,0 x 60 BC 200	35,25	100	L	12	359
561791	FPF II WT25P 5,0 x 80 BC 200	41,30	100	L	12	359
561792	FPF II WT25P 5,0 x 100 BC 100	48,30	100	L	12	360
561793	FPF II WT25P 5,0 x 120 BC 100	56,50	100	L	12	360
561794	FPF II WTP 6,0 x 60 BC 100	39,15	100	L	12	358
561795	FPF II WTP 6,0 x 80 BC 100	45,85	100	L	12	358
561796	FPF II WTP 6,0 x 100 BC 100	53,65	100	L	12	358
561797	FPF II WTP 6,0 x 120 BC 100	62,80	100	L	12	358
561798	FPF II WTP 6,0 x 140 BC 100	73,25	100	L	12	358
561799	FPF II WTP 6,0 x 160 BC 100	86,80	100	L	12	358
561800	FPF II WTP 6,0 x 180 BC 100	103,30	100	L	12	358
561801	FPF II WTP 6,0 x 200 BC 100	119,65	100	L	12	358
561802	FPF II WTP 6,0 x 220 BC 100	138,10	100	L	12	358
561803	FPF II WTP 6,0 x 240 BC 100	162,60	100	L	12	358
561804	FPF II WTP 6,0 x 260 BC 100	188,50	100	L	12	358
561805	FPF II WTP 6,0 x 280 BC 100	221,00	100	L	12	358
561806	FPF II WTP 6,0 x 300 BC 100	259,45	100	L	12	358
562004	FIS DB SL Pro	1.001,00	1	Z	590	61
562060	FIS E 11 x 85 M8 R	931,90	100	K	590	54
562061	FIS E 15 x 85 M10 R	1.109,55	100	K	590	54
562067	FPF II CZF 4,0 x 15 BC 200	3,95	100	L	10	345
562068	FPF II CTF 4,0 x 15 BC 200	3,95	100	L	10	340
562149	DuoXpand 8 x 80 T	113,55	100	B	127	106
562150	DuoXpand 8 x 100 T	136,60	100	B	127	106
562151	DuoXpand 8 x 120 T	157,10	100	B	127	106
562152	DuoXpand 8 x 80 FUS	120,40	100	B	127	106
562153	DuoXpand 8 x 100 FUS	143,85	100	B	127	106
562154	DuoXpand 8 x 120 FUS	168,45	100	B	127	106
562155	DuoXpand 10 x 80 T	150,90	100	B	127	106
562156	DuoXpand 10 x 100 T	166,70	100	B	127	106
562157	DuoXpand 10 x 120 T	185,75	100	B	127	106
562158	DuoXpand 10 x 140 T	212,50	100	B	127	106
562159	DuoXpand 10 x 160 T	282,00	100	B	127	106
562160	DuoXpand 10 x 180 T	387,85	100	B	127	106
562161	DuoXpand 10 x 200 T	541,50	100	B	127	106
562162	DuoXpand 10 x 230 T	659,35	100	B	127	106
562163	DuoXpand 10 x 80 T R	471,50	100	C	127	106
562164	DuoXpand 10 x 100 T R	559,15	100	C	127	106
562165	DuoXpand 10 x 120 T R	656,35	100	C	127	106
562166	DuoXpand 10 x 140 T R	771,20	100	C	127	106
562167	DuoXpand 10 x 80 FUS	161,80	100	B	127	106
562168	DuoXpand 10 x 100 FUS	178,60	100	B	127	106
562169	DuoXpand 10 x 120 FUS	199,60	100	B	127	106
562170	DuoXpand 10 x 140 FUS	227,40	100	B	127	107
562171	DuoXpand 10 x 160 FUS	303,00	100	B	127	107
562172	DuoXpand 10 x 180 FUS	415,80	100	B	127	107
562173	DuoXpand 10 x 200 FUS	579,20	100	B	127	107
562174	DuoXpand 10 x 230 FUS	709,20	100	B	127	107
562175	DuoXpand 10 x 80 FUS R	501,00	100	C	127	107
562176	DuoXpand 10 x 100 FUS R	595,50	100	C	127	107
562177	DuoXpand 10 x 120 FUS R	700,10	100	C	127	107
562178	DuoXpand 10 x 140 FUS R	822,10	100	C	127	107
562179	DuoXpand 8x80 T K	5,60	1	T	300	226
562180	DuoXpand 8x100 T K	5,85	1	T	300	226
562181	DuoXpand 8x120 T K	6,40	1	T	300	226
562182	DuoXpand 8x80 FUS K	5,60	1	T	300	226
562183	DuoXpand 8x100 FUS K	5,85	1	T	300	226
562184	DuoXpand 8x120 FUS K	6,40	1	T	300	226
562185	DuoXpand 10x80 T K	5,60	1	T	300	226
562186	DuoXpand 10x100 T K	5,85	1	T	300	226
562187	DuoXpand 10x120 T K	6,65	1	T	300	226
562188	DuoXpand 10x140 T K	7,45	1	T	300	226
562189	DuoXpand 10x160 T K	9,40	1	T	300	226
562190	DuoXpand 10x80 FUS K	5,60	1	T	300	226
562191	DuoXpand 10x100 FUS K	5,85	1	T	300	226
562192	DuoXpand 10x120 FUS K	6,65	1	T	300	226
562193	DuoXpand 10x140 FUS K	7,45	1	T	300	226
562194	DuoXpand 10x160 FUS K	9,40	1	T	300	226
562272	FixTainer PowerFast II TX TG	27,70	1	L	190	125
562273	FixTainer PowerFast II TX VG	27,70	1	L	190	125
562274	Meisterbox PowerFast II SK TG TX	17,90	1	L	190	127
562275	Meisterbox PowerFast II PH VG TX	17,90	1	L	190	127
562276	Meisterbox ClassicFast SK TG TX 4,5-5,0	14,65	1	L	190	377
562277	FixTainer PowerFast II PZ	27,70	1	L	190	125
562278	Meisterbox ClassicFast SK TG PZ 4,5-5,0	14,65	1	L	190	377
562279	Meisterbox PowerFast II SK PZ	17,90	1	L	190	127
562280	Meisterbox ClassicFast SK TG TX 4,0-6,0	14,65	1	L	190	377
562281	Meisterbox ClassicFast SK TG PZ 4,0-6,0	14,65	1	L	190	377
562302	FHB-A dyn 16 x 125/75	2.707,25	100	H	505	37
562303	FHB-A dyn 16 x 125/105	2.942,65	100	H	505	37
562340	FGRS Universal M8 12 - 15	130,10	100	P	701	249
562341	FGRS Universal M8 16 - 19	132,20	100	P	701	249
562342	FGRS Universal M8 20- 24	138,00	100	P	701	249
562343	FGRS Universal M8 25 - 30	144,25	100	P	701	249
562344	FGRS Universal M8 31 - 37	150,60	100	P	701	249
562345	FGRS Universal M8 38 - 45	178,40	100	P	701	249
562346	FGRS Universal M8 46 - 52	181,20	100	P	701	249
562347	FGRS Universal M8 53 - 59	231,80	100	P	701	249
562348	FGRS Universal M8 60 - 66	243,75	100	P	701	249
562349	FGRS Universal M8/10 12 - 15	146,00	100	P	701	249
562350	FGRS Universal M8/10 16 - 19	148,80	100	P	701	249
562351	FGRS Universal M8/10 20 - 24	155,85	100	P	701	249
562352	FGRS Universal M8/10 25 - 30	161,70	100	P	701	249
562353	FGRS Universal M8/10 31 - 37	168,10	100	P	701	249
562354	FGRS Universal M8/10 38 - 45	197,65	100	P	701	249
562355	FGRS Universal M8/10 46 - 52	240,30	100	P	701	249
562356	FGRS Universal M8/10 53 - 59	252,15	100	P	701	249
562357	FGRS Universal M8/10 60 - 66	287,30	100	P	701	249
562456	FGRS Universal M8/10 73 - 80	409,50	100	P	701	249
562457	FGRS Universal M8/10 83 - 90	450,10	100	P	701	249
562458	FGRS Universal M8/10 95 - 103	476,40	100	P	701	249
562459	FGRS Universal M8/10 108 - 115	495,05	100	P	701	249
562609	FKS 15 - 19	183,05	100	P	701	251
562610	FKS 20 - 24	187,95	100	P	701	251
562611	FKS 25 - 30	194,70	100	P	701	251
562612	FKS 32 - 37	208,10	100	P	701	251
562613	FKS 40 - 44	230,35	100	P	701	251
562614	FKS 45 - 50	251,85	100	P	701	251
562615	FKS 50 - 55	307,20	100	P	701	251
562616	FKS 56 - 63	336,75	100	P	701	251
562618	FGC 100-N STD	104,80	1	Z	490	101
562655	FUS 41D/2,5 A4 - 6 m	1.839,60	1	S	735	323
562662	PFCN 41 A4	18,00	1	S	732	329
562663	FCN Clix M 12 A4	24,25	1	S	732	328
562664	FCN 16 A4	13,25	1	S	732	328
562665	HK 41 / 17 A4	10,20	1	S	732	327
562666	TKR 82 A4	101,05	1	S	732	326
562764	FRSM 165-171 M12 A4	135,40	1	S	730	323
562765	FRSM 188-194 M12 A4	136,55	1	S	730	323
562766	FRSM 196-203 M12 A4	146,00	1	S	730	323
562767	FRSM 212 M16 A4	261,55	1	S	730	323
562768	FRSM 8“ M16 A4	270,85	1	S	730	323
562769	FRSM 250 M16 A4	284,85	1	S	730	323
562770	FRSM 10“ M16 A4	302,85	1	S	730	323
562771	FRSM 300 M16 A4	318,45	1	S	730	323
562772	FRSM 305-316 M16 A4	355,55	1	S	730	323
562773	FRSM 12“ M16 A4	406,80	1	S	730	323
562827	PFFF 2L A4	14,35	1	S	732	327
562828	PFFF 4L A4	33,05	1	S	732	327

Art.-Nr.	Bezeichnung	Preis	PE	TZ	PG	Seite
562829	PFAF 2 A4	15,20	1	S	732	327
562830	PFAF 3 A4	22,45	1	S	732	327
562831	PFAF 4/135° A4	25,30	1	S	732	327
562832	PFAF 4 A4	31,40	1	S	732	327
562833	PUWS 2 x 2 A4	47,00	1	S	732	332
562834	PUWS 4 x 4 A4	88,05	1	S	732	332
562835	PUWS 2 x 2/135° A4	74,30	1	S	732	332
562836	PFUF 41 A4	35,70	1	S	732	328
562837	PWK 200/200 A4	139,75	1	S	732	332
562838	PVB A4	230,40	1	S	732	325
562839	PSAE A4 300 Stütze	170,20	1	S	732	325
562840	PSAE A4 500 Stütze	210,85	1	S	732	325
562841	PU A4 10,5 U-Scheibe	863,20	100	S	732	325
562842	PU A4 12,5 U-Scheibe	863,20	100	S	732	325
562843	PFUF 3DL A4	138,20	1	S	732	329
562844	PFUF 3DR A4	138,20	1	S	732	329
562845	PFUF 4D A4	192,15	1	S	732	329
562846	PFUF OC A4	82,15	1	S	732	328
562847	PSFQ 41 A4	90,25	1	S	732	331
562848	PSF 41 A4	162,45	1	S	732	331
562849	PSF 82 A4	191,75	1	S	732	331
562854	RG M 10 x 115 R	854,80	100	K	500	42
562855	FIS A M10 x 160 R	988,95	100	K	503	47
562856	FIS A M10 x 135 R	891,50	100	K	503	47
562928	FixTainer PowerFast II TX	27,70	1	L	190	127
562929	Meisterbox PowerFast II SK TG / VG TX	17,90	1	L	190	127
562930	FPF II CTF 8,0 x 100 BC 50	144,45	100	L	12	363
562931	FPF II CTF 8,0 x 120 BC 50	176,55	100	L	12	363
562932	FPF II CTF 8,0 x 140 BC 50	197,50	100	L	12	363
562933	FPF II CTF 8,0 x 160 BC 50	235,40	100	L	12	363
562934	FPF II CTF 8,0 x 180 BC 50	288,50	100	L	12	363
562935	FPF II CTF 8,0 x 200 BC 50	341,65	100	L	12	363
562936	FPF II CTF 8,0 x 220 BC 50	405,95	100	L	12	363
562937	FPF II CTF 8,0 x 240 BC 50	463,70	100	L	12	363
562938	FPF II CTF 8,0 x 260 BC 50	525,50	100	L	12	363
562939	FPF II CTF 8,0 x 280 BC 50	580,65	100	L	12	363
562940	FPF II CTF 8,0 x 300 BC 50	635,80	100	L	12	363
562941	FPF II CTF 8,0 x 350 BC 50	826,50	100	L	12	364
562942	FPF II CTF 8,0 x 400 BC 50	1.037,20	100	L	12	364
562943	FPF II CTF 10,0 x 100 BC 50	218,20	100	L	12	364
562944	FPF II CTF 10,0 x 120 BC 50	264,50	100	L	12	364
562945	FPF II CTF 10,0 x 140 BC 50	393,95	100	L	12	364
562946	FPF II CTF 10,0 x 160 BC 50	523,45	100	L	12	364
562947	FPF II CTF 10,0 x 180 BC 50	532,30	100	L	12	364
562948	FPF II CTF 10,0 x 200 BC 50	541,15	100	L	12	364
562949	FPF II CTF 10,0 x 220 BC 50	560,90	100	L	12	364
562950	FPF II CTF 10,0 x 240 BC 50	612,85	100	L	12	364
562951	FPF II CTF 10,0 x 260 BC 50	825,30	100	L	12	364
562952	FPF II CTF 10,0 x 280 BC 50	897,05	100	L	12	364
562953	FPF II CTF 10,0 x 300 BC 50	968,80	100	L	12	364
562954	FPF II CHTF 6,0 x 100 BC 100	58,60	100	L	12	363
562955	FPF II CHTF 6,0 x 120 BC 100	78,15	100	L	12	363
562956	FPF II CHTF 6,0 x 140 BC 100	94,00	100	L	12	363
562957	FPF II CHTF 6,0 x 160 BC 100	115,20	100	L	12	363
562958	FPF II CHTF 6,0 x 180 BC 100	149,45	100	L	12	363
562959	FPF II CHTF 6,0 x 200 BC 100	183,70	100	L	12	363
562960	FPF II CHTF 8,0 x 160 BC 50	235,40	100	L	12	363
562961	FPF II CHTF 8,0 x 180 BC 50	288,50	100	L	12	363
562962	FPF II CHTF 8,0 x 200 BC 50	341,60	100	L	12	363
562963	FPF II CHTF 8,0 x 220 BC 50	405,95	100	L	12	363
562964	FPF II CHTF 8,0 x 240 BC 50	463,65	100	L	12	363
562965	FPF II CHTF 8,0 x 260 BC 50	525,50	100	L	12	363
562966	FPF II CHTF 8,0 x 280 BC 50	580,65	100	L	12	363
562967	FPF II CHTF 8,0 x 300 BC 50	635,80	100	L	12	363
562968	FPF II CHTF 8,0 x 350 BC 50	826,50	100	L	12	363
562969	FPF II CHTF 8,0 x 400 BC 50	1.037,20	100	L	12	363
562970	FPF II CHTF 10,0 x 300 BC 25	968,80	100	L	12	363
562971	FPF II CHTF 10,0 x 320 BC 25	1.054,85	100	L	12	363
562972	FPF II CHTF 10,0 x 340 BC 25	1.282,50	100	L	12	363
562973	FPF II CHTF 10,0 x 360 BC 25	1.510,10	100	L	12	363
562974	FPF II CHTF 10,0 x 380 BC 25	1.623,40	100	L	12	363
562975	FPF II CHTF 10,0 x 400 BC 25	1.736,65	100	L	12	363
562976	FPF II CHTF 10,0 x 450 BC 25	2.089,10	100	L	12	363
562977	FPF II CHTF 10,0 x 500 BC 25	2.491,60	100	L	12	363
562978	FPF II CHTF 10,0 x 550 BC 25	2.932,05	100	L	12	363
562979	FPF II CHTF 10,0 x 600 BC 25	3.296,95	100	L	12	363
563016	G M12 x 2.000 A4	65,05	1	S	732	329
563017	G M16 x 2.000 A4	105,05	1	S	732	329
563018	MU M12 A4	111,35	100	S	732	331
563019	MU M16 A4	154,15	100	S	732	331
563020	U 12 x 40 A4	196,35	100	S	732	330
563021	U 16 x 30 A4	219,65	100	S	732	330
563022	U 16 x 40 A4	246,00	100	S	732	330
563088	SXR 8 x 60 WH K	2,65	1	T	300	228
563089	SXR 8 x 80 WH K	3,15	1	T	300	228
563108	FMHI Inngenwinde-Verbinder	10,65	1	P	741	279
563148	PFUF 2D	35,75	1	P	724	272
563149	PFUF 2D zl	47,50	1	P	724	318
563150	PFUF 2D A4	110,50	1	S	732	329
563232	Multi MS white 80 ml Tube	7,00	1	T	390	172
563239	Ersatzdüse D100	5,10	1	Z	990	170
563240	PU-Adapter PU-A	5,10	1	Z	990	165
563241	FIS AM S-XL	205,90	1	Z	590	62
563281	FIS V Plus 300 T	46,85	1	D	510	49
563337	FIS DM S Pro	154,40	1	Z	590	62
563537	FID-Z	78,25	100	F	190	134
563574	VB A4	83,90	1	S	732	325
563577	ProfiBox DuoPower + Easy-Hook + Schr. A2	32,95	1	N	190	126
563578	FixTainer DuoPower + Easy-Hook + Schr. TX	66,65	1	A	190	124
563656	FSK-Steckschlüssel SW17-1/2" lang	39,60	1	P	790	308
563784	DuoPower 6 x 30 S Ind K	5,60	1	T	300	122
563785	DuoPower 8 x 40 S Ind K	5,60	1	T	300	122
563787	FSS-B 18V 2.0 Ah	148,95	1	Z	490	62
563859	KDS 8x100	583,10	100	P	728	297
563860	KDS 8x200	600,60	100	P	728	297
563861	KDS 8x300	730,70	100	P	728	297
563862	KDS 8x500	755,85	100	P	728	297
563863	KDS 10x100	778,40	100	P	728	297
563864	KDS 10x200	802,60	100	P	728	297
563975	DB S Pro - H	10,50	1	Z	590	62
563976	DB S Pro - BH	5,80	1	Z	590	62
564168	EasyHook Angle DuoPower 6x30	96,30	100	N	107	217
564169	EasyHook Angle DuoPower 8x40	113,25	100	N	107	217
564170	EasyHook Round DuoPower 6x30	96,30	100	N	107	218
564171	EasyHook Round DuoPower 8x40	113,25	100	N	107	218
564172	EasyHook Loop DuoPower 6x30	96,30	100	N	107	217
564173	EasyHook Loop DuoPower 8x40	113,25	100	N	107	217
564312	FMB II TX20 Bit	53,40	1	Z	420	100
564313	FMB II TX25 Bit	53,40	1	Z	420	100
564314	FMB II TX30 Bit	53,40	1	Z	420	100
564315	FMB II TX40 Bit	53,40	1	Z	420	100
564391	TKLS Ø 11 A4	31,95	1	S	732	326
564392	TKL L M8 fvz	1.539,15	100	P	726	320
564393	TKL M10 fvz	2.070,50	100	P	726	320
564394	TKL M12 fvz	2.157,95	100	P	726	320
564395	TKL Ø9 A4/AISI316	47,95	1	S	732	326
564396	TKL Ø11 A4/AISI316	51,95	1	S	732	326
564397	TKL Ø13 A4/AISI316	54,85	1	S	732	326
564399	SS-TKLS M10 A4/AISI316	18,80	1	S	732	326
564518	LGSN 80	318,25	100	P	711	295
564519	LGSN 90	331,00	100	P	711	295
564520	LGSN 100	346,70	100	P	711	295
564521	LGSN 112	404,00	100	P	711	295
564522	LGSN 125	428,20	100	P	711	295
564523	LGSN 140	468,85	100	P	711	295
564524	LGSN 150	524,05	100	P	711	295
564525	LGSN 160	545,25	100	P	711	295
564526	LGSN 180	586,50	100	P	711	295
564527	LGSN 200	606,05	100	P	711	295
564528	LGSN 224	723,65	100	P	711	295
564529	LGSN 250	803,15	100	P	711	295
564530	LGSN 280	867,25	100	P	711	295
564531	LGSN 300	1.015,60	100	P	711	295
564532	LGSN 315	1.059,60	100	P	711	295
564533	LGSN 355	1.133,40	100	P	711	295
564534	LGSN 400	1.180,75	100	P	711	295
564535	LGSN 450	1.482,40	100	P	711	295
564536	LGSN 500	1.681,45	100	P	711	295
564537	LGSN 560	1.780,30	100	P	711	295
564538	LGSN 600	1.966,90	100	P	711	295
564539	LGSN 630	2.326,45	100	P	711	295
564540	LGSN 710	2.506,95	100	P	711	295
564541	LGSN 800	2.959,40	100	P	711	295
564542	LGSN 900	3.566,65	100	P	711	295
564543	LGSN 1000	4.148,20	100	P	711	295
564544	LGSN 1120	4.789,05	100	P	711	295
564545	LGSN 1250	5.428,85	100	P	711	295
564572	FAZ II Plus 6/10 gvz	119,50	100	H	200	67
564573	FAZ II Plus 6/20 gvz	142,30	100	H	200	67
564574	FAZ II Plus 8/10 gvz	130,93	100	H	200	67
564575	FAZ II Plus 8/30 gvz	165,05	100	H	200	67
564576	FAZ II Plus 8/50 gvz	202,80	100	H	200	67
564577	FAZ II Plus 8/100 gvz	256,20	100	H	200	67
564578	FAZ II Plus 8/160 gvz	494,40	100	H	200	67
564579	FAZ II Plus 10/10 gvz	157,40	100	H	200	67
564580	FAZ II Plus 10/20 gvz	173,63	100	H	200	67
564581	FAZ II Plus 10/30 gvz	186,64	100	H	200	67
564582	FAZ II Plus 10/50 gvz	231,30	100	H	200	67
564583	FAZ II Plus 10/80 gvz	279,10	100	H	200	67
564584	FAZ II Plus 10/100 gvz	328,50	100	H	200	67
564585	FAZ II Plus 10/160 gvz	449,50	100	H	200	67
564586	FAZ II Plus 12/10 gvz	254,17	100	H	200	67
564587	FAZ II Plus 12/20 gvz	260,27	100	H	200	67
564588	FAZ II Plus 12/30 gvz	276,65	100	H	200	67
564589	FAZ II Plus 12/50 gvz	360,10	100	H	200	67
564590	FAZ II Plus 12/80 gvz	483,70	100	H	200	67
564591	FAZ II Plus 12/100 gvz	557,95	100	H	200	67
564592	FAZ II Plus 12/160 gvz	672,80	100	H	200	67
564593	FAZ II Plus 12/200 gvz	834,95	100	H	200	67
564594	FAZ II Plus 16/5 gvz	502,40	100	H	200	67
564595	FAZ II Plus 16/25 gvz	593,19	100	H	200	67
564596	FAZ II Plus 16/50 gvz	733,15	100	H	200	67
564597	FAZ II Plus 16/100 gvz	995,05	100	H	200	67
564598	FAZ II Plus 16/160 gvz	1.313,75	100	H	200	67
564599	FAZ II Plus 16/200 gvz	1.492,95	100	H	200	67
564600	FAZ II Plus 16/250 gvz	1.610,45	100	H	200	67
564601	FAZ II Plus 16/300 gvz	1.840,55	100	H	200	67
564602	FAZ II Plus 20/30 gvz	1.273,20	100	H	200	67
564603	FAZ II Plus 20/60 gvz	1.641,65	100	H	200	67
564604	FAZ II Plus 20/160 gvz	2.484,55	100	H	200	67
564605	FAZ II Plus 24/30 gvz	2.982,10	100	H	200	67
564606	FAZ II Plus 24/60 gvz	3.338,40	100	H	200	67
564607	FAZ II Plus 6/10 R	468,25	100	K	205	69
564608	FAZ II Plus 6/20 R	542,95	100	K	205	69
564609	FAZ II Plus 8/10 R	600,45	100	K	205	69
564610	FAZ II Plus 8/30 R	715,30	100	K	205	69

Art.-Nr.	Bezeichnung	Preis	PE	TZ	PG	Seite
564611	FAZ II Plus 8/50 R	869,75	100	K	205	69
564612	FAZ II Plus 10/10 R	661,37	100	K	205	69
564613	FAZ II Plus 10/20 R	682,80	100	K	205	69
564614	FAZ II Plus 10/30 R	749,23	100	K	205	69
564615	FAZ II Plus 10/50 R	916,35	100	K	205	69
564616	FAZ II Plus 10/70 R	1.131,20	100	K	205	69
564617	FAZ II Plus 10/100 R	1.314,80	100	K	205	69
564618	FAZ II Plus 10/160 R	1.744,55	100	K	205	69
564619	FAZ II Plus 12/10 R	1.004,90	100	K	205	69
564620	FAZ II Plus 12/20 R	1.023,61	100	K	205	69
564621	FAZ II Plus 12/30 R	1.111,32	100	K	205	69
564622	FAZ II Plus 12/50 R	1.417,20	100	K	205	69
564623	FAZ II Plus 12/60 R	1.654,45	100	K	205	69
564624	FAZ II Plus 12/100 R	1.993,15	100	K	205	69
564625	FAZ II Plus 12/160 R	2.191,65	100	K	205	69
564626	FAZ II Plus 16/5 R	1.905,70	100	K	205	69
564627	FAZ II Plus 16/25 R	2.246,61	100	K	205	69
564628	FAZ II Plus 16/50 R	2.723,85	100	K	205	69
564629	FAZ II Plus 16/60 R	3.000,90	100	K	205	69
564630	FAZ II Plus 16/100 R	3.197,60	100	K	205	69
564631	FAZ II Plus 20/30 R	4.983,00	100	K	205	69
564632	FAZ II Plus 20/60 R	5.597,70	100	K	205	69
564633	FAZ II Plus 24/30 R	8.149,90	100	K	205	69
564634	FAZ II Plus 24/60 R	9.151,10	100	K	205	69
564635	FAZ II Plus 8/10 HCR	2.742,50	100	Y	205	70
564636	FAZ II Plus 8/30 HCR	3.101,90	100	Y	205	70
564637	FAZ II Plus 8/50 HCR	3.451,30	100	Y	205	70
564638	FAZ II Plus 10/10 HCR	3.185,75	100	Y	205	70
564639	FAZ II Plus 10/30 HCR	3.693,20	100	Y	205	70
564640	FAZ II Plus 12/10 HCR	4.678,40	100	Y	205	70
564641	FAZ II Plus 12/30 HCR	5.291,30	100	Y	205	70
564642	FAZ II Plus 16/25 HCR	10.960,35	100	Y	205	70
564643	FAZ II Plus 16/50 HCR	12.273,60	100	Y	205	70
564644	FAZ II Plus 8/10 GS gvz	150,60	100	H	200	68
564645	FAZ II Plus 8/30 GS gvz	182,70	100	H	200	68
564646	FAZ II Plus 10/10 GS gvz	197,90	100	H	200	68
564647	FAZ II Plus 10/30 GS gvz	231,75	100	H	200	68
564648	FAZ II Plus 12/10 GS gvz	294,35	100	H	200	68
564649	FAZ II Plus 12/20 GS gvz	315,25	100	H	200	68
564650	FAZ II Plus 12/30 GS gvz	338,90	100	H	200	68
564651	FAZ II Plus 12/50 GS gvz	398,80	100	H	200	68
564652	FAZ II Plus 12/80 GS gvz	587,40	100	H	200	68
564654	FAZ II Plus 12/100 GS gvz	641,50	100	H	200	68
564655	FAZ II Plus 12/120 GS gvz	699,95	100	H	200	68
564657	FAZ II Plus 12/140 GS gvz	784,50	100	H	200	68
564658	FAZ II Plus 12/160 GS gvz	812,30	100	H	200	68
564659	FAZ II Plus 12/180 GS gvz	923,45	100	H	200	68
564660	FAZ II Plus 12/200 GS gvz	988,20	100	H	200	68
564661	FAZ II Plus 16/160 GS gvz	1.383,35	100	H	200	68
564662	FAZ II Plus 16/200 GS gvz	1.559,00	100	H	200	68
564663	FAZ II Plus 8/10 GS R	629,60	100	K	205	70
564664	FAZ II Plus 8/30 GS R	734,65	100	K	205	70
564665	FAZ II Plus 10/10 GS R	738,00	100	K	205	70
564666	FAZ II Plus 10/30 GS R	826,50	100	K	205	70
564667	FAZ II Plus 12/10 GS R	1.074,70	100	K	205	70
564668	FAZ II Plus 12/30 GS R	1.192,40	100	K	205	70
564669	FAZ II Plus 12/160 GS R	2.367,15	100	K	205	70
564670	FAZ II Plus 16/160 GS R	4.799,95	100	K	205	70
564671	FAZ II Plus 8/5 K gvz	122,00	100	H	200	71
564672	FAZ II Plus 10/10 K gvz	141,73	100	H	200	71
564673	FAZ II Plus 10/20 K gvz	156,05	100	H	200	71
564674	FAZ II Plus 12/10 K gvz	228,57	100	H	200	71
564675	FAZ II Plus 12/20 K gvz	234,32	100	H	200	71
564676	FAZ II Plus 8/5 K R	543,90	100	K	205	71
564677	FAZ II Plus 10/10 K R	595,29	100	K	205	71
564678	FAZ II Plus 10/20 K R	614,39	100	K	205	71
564679	FAZ II Plus 12/10 K R	895,36	100	K	205	71
564680	FAZ II Plus 12/20 K R	921,44	100	K	205	71
564681	FAZ II Plus 10/10 K GS gvz	178,05	100	H	200	71
564682	FAZ II Plus 12/10 K GS gvz	264,95	100	H	200	71
564683	FAZ II Plus 12/100 HBS gvz	641,50	100	H	200	69
564684	FAZ II Plus 12/120 HBS gvz	699,95	100	H	200	69
564685	FAZ II Plus 16/160 HBS gvz	1.383,35	100	H	200	69
564686	FAZ II Plus 16/200 HBS gvz	1.559,00	100	H	200	69
564687	FAZ II Plus 10/10 H gvz	242,60	100	H	200	68
564688	FAZ II Plus 10/20 H gvz	275,20	100	H	200	68
564689	FAZ II Plus 12/10 H gvz	346,80	100	H	200	68
564690	FAZ II Plus 12/20 H gvz	372,90	100	H	200	68
564691	FAZ II Plus 10/10 H R	907,50	100	K	205	70
564692	FAZ II Plus 10/20 H R	989,70	100	K	205	70
564693	FAZ II Plus 12/10 H R	1.301,35	100	K	205	70
564694	FAZ II Plus 12/20 H R	1.370,50	100	K	205	70
564777	InnoLock FES-RS-S-700-150-HDG	107,10	100	P	790	192
564778	InnoLock FES-RS-S-700-200-HDG	142,80	100	P	790	192
564779	InnoLock FES-RS-S-700-250-HDG	178,50	100	P	790	192
564780	InnoLock FES-RS-S-700-300-HDG	214,20	100	P	790	192
564781	InnoLock FES-RS-S-700-350-HDG	249,90	100	P	790	192
564782	InnoLock FES-RS-S-700-400-HDG	285,60	100	P	790	192
564783	InnoLock FES-RS-S-700-550-HDG	392,70	100	P	790	192
564784	InnoLock FES-RS-S-700-800-HDG	571,20	100	P	790	192
564785	InnoLock FES-RS-S-700-1050-HDG	749,70	100	P	790	192
564786	InnoLock FES-RS-S-700-3050-HDG	2.177,70	100	P	790	192
564789	DuoPower ETA 8 x 40 FPF II	40,50	100	N	107	121
564790	DuoPower ETA 8 x 40 Sicherheitsschraube	50,30	100	N	107	121
564792	DuoPower ETA 10 x 50 Sicherheitsschraube	83,05	100	N	107	121
566309	FPF II CTP 8,0 x 80 BC 50	52,10	100	L	12	356
566310	FPF II CTP 8,0 x 100 BC 50	62,85	100	L	12	356
566311	FPF II CTP 8,0 x 120 BC 50	80,90	100	L	12	356
566312	FPF II CTP 8,0 x 140 BC 50	92,95	100	L	12	356
566313	FPF II CTP 8,0 x 160 BC 50	114,25	100	L	12	356
566314	FPF II CTP 8,0 x 180 BC 50	131,15	100	L	12	356
566315	FPF II CTP 10,0 x 80 BC 50	79,30	100	L	12	356
566316	FPF II CTP 10,0 x 100 BC 50	87,80	100	L	12	356
566317	FPF II CTP 10,0 x 120 BC 50	99,10	100	L	12	356
566318	FPF II CTP 10,0 x 140 BC 50	113,25	100	L	12	356
566319	FPF II CTP 10,0 x 160 BC 50	137,90	100	L	12	356
566320	FPF II CTP 10,0 x 180 BC 50	158,10	100	L	12	356
566321	FPF II CTP 10,0 x 200 BC 50	185,10	100	L	12	356
566322	FPF II CTP 10,0 x 220 BC 50	224,70	100	L	12	356
566323	FPF II CTP 10,0 x 240 BC 50	257,95	100	L	12	356
566324	FPF II CTP 10,0 x 260 BC 50	305,80	100	L	12	356
566325	FPF II CTP 10,0 x 280 BC 50	337,55	100	L	12	356
566326	FPF II CTP 10,0 x 300 BC 50	365,95	100	L	12	356
566327	FPF II CTP 10,0 x 320 BC 50	403,80	100	L	12	356
566328	FPF II CTP 10,0 x 340 BC 50	442,85	100	L	12	356
566329	FPF II CTP 10,0 x 360 BC 50	484,80	100	L	12	356
566330	FPF II CTP 10,0 x 380 BC 50	530,55	100	L	12	356
566331	FPF II CTP 10,0 x 400 BC 50	581,85	100	L	12	356
566332	FPF II WTP 8,0 x 80 BC 50	63,60	100	L	12	359
566333	FPF II WTP 8,0 x 100 BC 50	75,85	100	L	12	359
566334	FPF II WTP 8,0 x 120 BC 50	93,50	100	L	12	359
566335	FPF II WTP 8,0 x 140 BC 50	110,80	100	L	12	359
566336	FPF II WTP 8,0 x 160 BC 50	133,50	100	L	12	359
566337	FPF II WTP 8,0 x 180 BC 50	160,60	100	L	12	359
566338	FPF II WTP 10,0 x 80 BC 50	103,25	100	L	12	359
566339	FPF II WTP 10,0 x 100 BC 50	115,10	100	L	12	359
566340	FPF II WTP 10,0 x 120 BC 50	134,55	100	L	12	359
566341	FPF II WTP 10,0 x 140 BC 50	159,50	100	L	12	359
566342	FPF II WTP 10,0 x 160 BC 50	180,20	100	L	12	359
566343	FPF II WTP 10,0 x 180 BC 50	212,10	100	L	12	359
566344	FPF II WTP 10,0 x 200 BC 50	247,40	100	L	12	359
566345	FPF II WTP 10,0 x 220 BC 50	276,60	100	L	12	359
566346	FPF II WTP 10,0 x 240 BC 50	321,60	100	L	12	359
566347	FPF II WTP 10,0 x 260 BC 50	359,40	100	L	12	359
566348	FPF II WTP 10,0 x 280 BC 50	400,10	100	L	12	359
566349	FPF II WTP 10,0 x 300 BC 50	474,50	100	L	12	359
566350	FPF II WTP 10,0 x 320 BC 50	537,05	100	L	12	359
566351	FPF II WTP 10,0 x 340 BC 50	586,50	100	L	12	359
566352	FPF II WTP 10,0 x 360 BC 50	640,15	100	L	12	359
566353	FPF II WTP 10,0 x 380 BC 50	699,35	100	L	12	359
566354	FPF II WTP 10,0 x 400 BC 50	765,90	100	L	12	359
566355	FPF II STP 8,0 x 80 BC 50	65,20	100	L	12	357
566356	FPF II STP 8,0 x 100 BC 50	77,75	100	L	12	357
566357	FPF II STP 8,0 x 120 BC 50	95,85	100	L	12	357
566358	FPF II STP 8,0 x 140 BC 50	113,60	100	L	12	357
566359	FPF II STP 8,0 x 160 BC 50	136,85	100	L	12	357
566360	FPF II STP 8,0 x 180 BC 50	164,65	100	L	12	357
566361	FPF II STP 8,0 x 200 BC 50	197,70	100	L	12	357
566362	FPF II STP 8,0 x 220 BC 50	231,25	100	L	12	357
566363	FPF II STP 8,0 x 240 BC 50	267,45	100	L	12	357
566364	FPF II STP 8,0 x 260 BC 50	292,00	100	L	12	357
566365	FPF II STP 8,0 x 280 BC 50	315,30	100	L	12	357
566366	FPF II STP 8,0 x 300 BC 50	363,25	100	L	12	357
566367	FPF II STP 8,0 x 320 BC 50	411,20	100	L	12	357
566368	FPF II STP 8,0 x 340 BC 50	445,45	100	L	12	357
566369	FPF II STP 8,0 x 360 BC 50	486,65	100	L	12	357
566370	FPF II STP 8,0 x 380 BC 50	531,75	100	L	12	357
566371	FPF II STP 8,0 x 400 BC 50	575,55	100	L	12	357
566372	FPF II HWTF 8,0 x 80 BC 50	99,65	100	L	12	360
566373	FPF II HWTF 8,0 x 100 BC 50	121,25	100	L	12	360
566374	FPF II HWTF 8,0 x 120 BC 50	152,70	100	L	12	360
566375	FPF II HWTF 8,0 x 140 BC 50	183,10	100	L	12	360
566376	FPF II HWTF 10,0 x 80 BC 50	156,90	100	L	12	360
566377	FPF II HWTF 10,0 x 100 BC 50	189,70	100	L	12	360
566378	FPF II HWTF 10,0 x 120 BC 50	229,80	100	L	12	360
566379	FPF II HWTF 10,0 x 140 BC 50	271,30	100	L	12	360
566380	FPF II HWTF 12,0 x 100 BC 25	352,60	100	L	12	360
566381	FPF II HWTF 12,0 x 120 BC 25	394,05	100	L	12	360
566382	FPF II HWTF 12,0 x 140 BC 25	488,90	100	L	12	360
566667	FHY M6	257,70	100	H	255	104
566668	FHY M8	387,75	100	H	255	104
566669	FHY M10	527,00	100	H	255	104
566670	FHY M12	636,35	100	H	255	104
566671	FHY M6 R	432,60	100	K	255	105
566672	FHY M8 R	648,90	100	K	255	105
566673	FHY M10 R	1.081,50	100	K	255	105
566674	FHY M12 R	1.596,50	100	K	255	105
566855	SS-TKLS M10	476,95	100	P	726	299
566856	SS-TKLS M12	566,45	100	P	726	299
566857	SS-TKLS M16	736,25	100	P	726	299
566981	RM II Set-RK M20x190/34 8.8 fvz	1.785,45	100	H	590	55
567084	TherMax 10/100 M8 (2)	13,45	1	T	300	235
567085	TherMax 10/120 M8 (2)	13,90	1	T	300	235
567086	TherMax 10/140 M8 (2)	14,15	1	T	300	235
567189	FIS DB S Pro Solo	787,95	1	Z	590	61
567202	Reinigungs- und Befestigungsset FIS CC	304,35	1	Z	590	52
567289	FBS II 6 x 40/5 P K	4,50	1	T	300	242
567290	FBS II 6 x 60/5 SK K	5,70	1	T	300	242
567295	FIS DB SL Pro Solo	880,25	1	Z	590	61
567430	WST II 10x140	485,70	100	N	715	152
567511	FIS V Plus 825 S	95,55	1	D	510	49
567514	FIS RC II 825 S	66,30	1	D	510	51
567517	FIS RC II 360 S	30,40	1	D	510	51

Art.-Nr.	Bezeichnung	Preis	PE	TZ	PG	Seite
567522	FIS JMR 825	435,20	100	Z	590	49
567591	WST 120 Klik Plus	880,60	100	N	715	152
567592	WST 140 Klik Plus	1.014,70	100	N	715	152
567768	FIS DM SL	218,90	1	Z	590	62
567778	FSU M10x100/20	3.910,45	100	H	290	79
567780	FSU-P M10x100/20	4.219,00	100	H	290	79
567782	FSU M12x125/30	4.691,60	100	H	290	79
567784	FSU-P M12x125/30	5.317,00	100	H	290	79
567786	FSU M12x125/50	5.002,45	100	H	290	79
567788	FSU-P M12x125/50	5.474,80	100	H	290	79
567792	Ausbläser groß rot AB G	39,35	1	Z	590	39
567793	FSU-SD 20x100	180,00	1	Z	290	79
567794	FSU-SD 20x120	188,00	1	Z	290	79
567795	FSU-SD 22x125	201,50	1	Z	290	79
567796	FSU-SD 22x155	212,00	1	Z	290	79
567797	FSU-SD 22x175	227,00	1	Z	290	80
567806	SX Plus Green 5 x 25	5,30	100	A	105	207
567807	SX Plus Green 6 x 30	7,40	100	A	105	207
567808	SX Plus Green 6 x 50	12,30	100	A	105	207
567809	SX Plus Green 8 x 40	10,75	100	A	105	207
567810	SX Plus Green 8 x 65	19,05	100	A	105	207
567811	SX Plus Green 10 x 50	20,25	100	A	105	207
567812	SX Plus Green 12 x 60	30,60	100	A	105	207
567813	SX Plus Green 6 x 30 S	23,90	100	N	105	207
567814	SX Plus Green 8 x 40 S	34,95	100	N	105	207
567820	SX Plus 4 x 20 K	3,45	1	T	300	224
567821	SX Plus 5 x 25 K	3,45	1	T	300	224
567822	SX Plus 6 x 30 K	3,45	1	T	300	224
567823	SX Plus 8 x 40 K	3,45	1	T	300	224
567824	SX Plus 10 x 50 K	3,45	1	T	300	224
567825	SX Plus 12 x 60 K	3,45	1	T	300	224
567826	SX Plus 5 x 25 S K	3,45	1	T	300	225
567827	SX Plus 6 x 30 S K	3,45	1	T	300	225
567828	SX Plus 10 x 50 S K	3,45	1	T	300	225
567829	SX Plus 12 x 60 S K	3,45	1	T	300	225
567830	SX Plus 14 x 70 S K	3,45	1	T	300	225
567834	SX Plus 6 x 30 RH N K	3,70	1	T	300	225
567835	SX Plus 6 x 30 WH K	3,15	1	T	300	225
567840	SX Plus 10 x 50 RH K	3,35	1	T	300	225
567841	SX Plus 10 x 50 RH N K	3,70	1	T	300	225
567854	SX Plus 10 x 80 K	3,45	1	T	300	224
567855	SX Plus 14 x 70 K	3,45	1	T	300	224
567856	SX Plus 6 x 50 K	3,45	1	T	300	224
567857	SX Plus 8 x 65 K	3,45	1	T	300	224
567858	SX Plus Green 5 x 25 K	3,45	1	T	300	206
567859	SX Plus Green 5 x 25 S K	3,45	1	T	300	206
567860	SX Plus Green 6 x 30 K	3,45	1	T	300	206
567861	SX Plus Green 6 x 30 S K	3,45	1	T	300	206
567862	SX Plus Green 6 x 50 K	3,45	1	T	300	206
567863	SX Plus Green 8 x 40 K	3,45	1	T	300	206
567864	SX Plus Green 8 x 40 S K	3,45	1	T	300	206
567865	SX Plus Green 8 x 65 K	3,45	1	T	300	206
567866	SX Plus Green 10 x 50 K	3,45	1	T	300	206
567867	SX Plus Green 10 x 50 S K	3,45	1	T	300	206
567868	SX Plus Green 12 x 60 K	3,45	1	T	300	206
567869	SX Plus Green 12 x 60 S K	3,45	1	T	300	206
567870	SX Plus Green 6 x 30 RH K	3,70	1	T	300	206
567871	SX Plus Green 6 x 30 WH K	3,15	1	T	300	206
567873	RB 8 x 40 Green S K NV	4,10	1	T	300	203
567920	SX Plus 8 x 40 Dose	10,00	1	Z	190	130
567921	SX Plus 6 x 30 Dose	15,95	1	Z	190	130
567935	SX Plus 6 x 30 S PH TX	23,90	100	N	105	123
568004	SX Plus 4 x 20	5,10	100	A	105	122
568005	SX Plus 5 x 25	5,30	100	A	105	122
568006	SX Plus 6 x 30	7,40	100	A	105	122
568008	SX Plus 8 x 40	10,75	100	A	105	122
568010	SX Plus 10 x 50	20,25	100	A	105	122
568012	SX Plus 12 x 60	30,60	100	A	105	122
568014	SX Plus 14 x 70	56,50	100	A	105	122
568106	SX Plus 6 x 50	12,30	100	A	105	122
568108	SX Plus 8 x 65	19,05	100	A	105	122
568110	SX Plus 10 x 80	35,70	100	A	105	122
568122	SX Plus 8 x 40 S K	3,40	1	T	300	225
568155	FPF II CTP 8,0 x 200 BC 50	157,95	100	L	12	356
568156	FPF II CTP 8,0 x 220 BC 50	194,60	100	L	12	356
568157	FPF II CTP 8,0 x 240 BC 50	216,80	100	L	12	356
568158	FPF II CTP 8,0 x 260 BC 50	234,15	100	L	12	356
568159	FPF II CTP 8,0 x 280 BC 50	247,45	100	L	12	356
568160	FPF II CTP 8,0 x 300 BC 50	272,70	100	L	12	356
568161	FPF II CTP 8,0 x 320 BC 50	295,85	100	L	12	356
568162	FPF II CTP 8,0 x 340 BC 50	322,80	100	L	12	356
568163	FPF II CTP 8,0 x 360 BC 50	348,45	100	L	12	356
568164	FPF II CTP 8,0 x 380 BC 50	371,75	100	L	12	356
568165	FPF II CTP 8,0 x 400 BC 50	398,10	100	L	12	356
568166	FPF II WTP 8,0 x 200 BC 50	192,85	100	L	12	359
568167	FPF II WTP 8,0 x 220 BC 50	225,60	100	L	12	359
568168	FPF II WTP 8,0 x 240 BC 50	260,90	100	L	12	359
568169	FPF II WTP 8,0 x 260 BC 50	284,85	100	L	12	359
568170	FPF II WTP 8,0 x 280 BC 50	307,60	100	L	12	359
568171	FPF II WTP 8,0 x 300 BC 50	354,35	100	L	12	359
568172	FPF II WTP 8,0 x 320 BC 50	401,15	100	L	12	359
568173	FPF II WTP 8,0 x 340 BC 50	434,55	100	L	12	359
568174	FPF II WTP 8,0 x 360 BC 50	474,75	100	L	12	359
568175	FPF II WTP 8,0 x 380 BC 50	518,75	100	L	12	359
568176	FPF II WTP 8,0 x 400 BC 50	561,50	100	L	12	359
568179	Pointer U 6/200/260	21,35	1	Z	415	181
568180	Pointer U 8/50/110	16,00	1	Z	415	181
568181	Pointer U 8/100/160	17,75	1	Z	415	181
568182	Pointer U 8/150/210	19,75	1	Z	415	181
568183	Pointer U 8/200/260	21,90	1	Z	415	181
568184	Pointer U 8/400/450	30,65	1	Z	415	181
568185	Pointer U 10/100/160	19,65	1	Z	415	181
568186	Pointer U 10/150/210	21,80	1	Z	415	181
568187	Pointer U 10/200/260	22,95	1	Z	415	181
568188	Pointer U 12/100/160	20,70	1	Z	415	181
568189	Pointer U 12/150/210	23,00	1	Z	415	181
568190	Pointer U 12/200/260	28,70	1	Z	415	181
568191	Pointer U 14/200/260	33,25	1	Z	415	181
568192	Pointer U 16/200/260	47,90	1	Z	415	181
568193	Pointer U 16/400/450	68,20	1	Z	415	181
568194	Pointer U 18/400/450	88,45	1	Z	415	181
568195	Pointer U 20/400/450	98,20	1	Z	415	181
568206	SX Plus 6 x 30 S	23,90	100	N	105	123
568208	SX Plus 8 x 40 S	34,95	100	N	105	123
568480	L-BOXX 102 PowerFast II PH	195,00	1	L	190	129
568671	FGRS 50 - 55 M8/M10	212,90	100	P	701	250
568785	Dynamik Set M16	414,60	100	H	590	72
568786	Dynamik Set M20	744,95	100	H	590	72
568787	Dynamik Set M24	1.022,55	100	H	590	72
568788	Dynamik Set M16 R	1.700,45	100	K	590	72
568789	Dynamik Set M20 R	2.965,90	100	K	590	72
568790	Dynamik Set M24 R	4.016,50	100	K	590	72
568879	FSU-DT M10	1.200,00	1	Z	290	80
568880	FSU-DT M12	1.230,00	1	Z	290	80
568881	FSU-ST M10	148,75	1	Z	290	80
568882	FSU-ST M12	159,50	1	Z	290	80
569049	FHB-A dyn 16 x 125/80 mit Schrägbohrung	2.883,50	100	H	505	37
569126	Hutmutter FAZ II Plus M10	119,70	100	H	290	71
569127	Hutmutter FAZ II Plus M10 R	321,50	100	K	290	71
569128	Hutmutter FAZ II Plus M12	144,50	100	H	290	71
569129	Hutmutter FAZ II Plus M12 R	360,35	100	K	290	71
569495	FCC-SD 12/16	46,80	100	Z	590	173
569496	FCC-SD 20/24	98,70	100	Z	590	173
569764	FCC-HP M16 R	1.054,75	100	K	590	173
569765	FCC-HP M20 R	1.291,45	100	K	590	173
569766	FCC-HP M24 R	1.390,50	100	K	590	173
569827	FCC-B M16 x 250 R	1.339,00	100	K	590	173
569828	FCC-B M16 x 300 R	1.539,85	100	K	590	173
569829	FCC-B M20 x 245 R	2.163,00	100	K	590	173
569830	FCC-B M20 x 290 R	2.466,85	100	K	590	173
569831	FCC-B M24 x 290 R	3.692,55	100	K	590	173
569832	FCC-B M24 x 380 R	4.964,60	100	K	590	173
569858	TherMax Gewindereduzierstift M12/M8 R	4,00	1	K	190	60
570116	S 16 K NV	3,45	1	T	300	224
570347	Dämmstoffdübel FID II	106,05	100	A	190	134
570348	Dämmstoffdübel FID II	5,20	1	T	300	234
570349	Dämmstoffdübel FID II Plus	141,50	100	A	190	134
570350	Dämmstoffdübel FID II Plus	4,60	1	T	300	234
570383	Sicherheitsschraube 7,0 x 67 T R	261,80	100	K	127	132
570632	FIS A M24 x 175 R	5.512,60	100	K	503	47
570633	FIS A M24 x 200 R	5.912,20	100	K	503	47
570966	Sicherheitsschraube 7,0 x 89 FUS R	343,75	100	K	127	132
579746	G M12-2000	1.190,25	100	H	726	300
652880	FPF-PT 5,0 x 40 ZPF 200	15,95	100	L	12	360
652881	FPF-PT 5,0 x 50 ZPF 200	20,80	100	L	12	360
657002	FPF-ST 3,0 x 12 A2F 300	7,40	100	M	15	367
657004	FPF-ST 3,0 x 16 A2F 300	8,05	100	M	15	367
657006	FPF-ST 3,0 x 20 A2F 300	8,75	100	M	15	367
657008	FPF-ST 3,0 x 25 A2F 300	9,90	100	M	15	367
657010	FPF-ST 3,0 x 30 A2F 300	10,70	100	M	15	367
657012	FPF-ST 3,0 x 35 A2F 200	13,85	100	M	15	367
657014	FPF-ST 3,5 x 16 A2F 300	9,95	100	M	15	367
657016	FPF-ST 3,5 x 20 A2F 300	11,00	100	M	15	367
657018	FPF-ST 3,5 x 25 A2F 300	12,30	100	M	15	367
657020	FPF-ST 3,5 x 30 A2F 200	10,05	100	M	15	367
657022	FPF-ST 3,5 x 35 A2F 200	11,30	100	M	15	367
657024	FPF-ST 3,5 x 35 A2P 200	11,30	100	M	15	366
657026	FPF-ST 3,5 x 40 A2P 200	12,25	100	M	15	366
657028	FPF-ST 4,0 x 20 A2F 200	11,10	100	M	15	367
657030	FPF-ST 4,0 x 25 A2F 200	11,75	100	M	15	367
657032	FPF-ST 4,0 x 30 A2F 200	12,85	100	M	15	367
657036	FPF-ST 4,0 x 35 A2F 200	13,80	100	M	15	367
657040	FPF-ST 4,0 x 40 A2P 200	14,85	100	M	15	366
657042	FPF-ST 4,0 x 45 A2P 200	15,30	100	M	15	366
657044	FPF-ST 4,0 x 50 A2P 200	17,85	100	M	15	366
657046	FPF-ST 4,0 x 60 A2P 200	21,10	100	M	15	366
657048	FPF-ST 4,5 x 30 A2F 200	14,80	100	M	15	367
657050	FPF-ST 4,5 x 35 A2F 200	16,20	100	M	15	367
657052	FPF-ST 4,5 x 35 A2P 200	16,20	100	M	15	366
657057	FPF-ST 4,5 x 40 A2P 200	17,90	100	M	15	366
657060	FPF-ST 4,5 x 45 A2P 200	19,60	100	M	15	366
657063	FPF-ST 4,5 x 50 A2P 200	21,00	100	M	15	366
657065	FPF-ST 4,5 x 60 A2P 100	27,75	100	M	15	366
657067	FPF-ST 4,5 x 70 A2P 100	31,80	100	M	15	366
657070	FPF-ST 5,0 x 30 A2F 200	17,35	100	M	15	367
657079	FPF-ST 5,0 x 40 A2P 200	21,10	100	M	15	366
657082	FPF-ST 5,0 x 45 A2P 200	23,95	100	M	15	366
657085	FPF-ST 5,0 x 50 A2P 200	26,25	100	M	15	366
657088	FPF-ST 5,0 x 60 A2P 100	29,60	100	M	15	366
657091	FPF-ST 5,0 x 70 A2P 100	45,90	100	M	15	366
657094	FPF-ST 5,0 x 80 A2P 100	54,40	100	M	15	366
657097	FPF-ST 5,0 x 100 A2P 100	74,80	100	M	15	366
657100	FPF-ST 5,0 x 120 A2P 100	81,80	100	M	15	366
657103	FPF-ST 6,0 x 40 A2P 200	62,60	100	M	15	361
657109	FPF-ST 6,0 x 50 A2P 200	65,30	100	M	15	361
657112	FPF-ST 6,0 x 60 A2P 100	70,15	100	M	15	361
657115	FPF-ST 6,0 x 70 A2P 100	76,05	100	M	15	361
657118	FPF-ST 6,0 x 80 A2P 100	82,20	100	M	15	361
657121	FPF-ST 6,0 x 90 A2P 100	89,75	100	M	15	361
657124	FPF-ST 6,0 x 100 A2P 100	97,45	100	M	15	361

Art.-Nr.	Bezeichnung	Preis	PE	TZ	PG	Seite
657127	FPF-ST 6,0 x 120 A2P 100	113,65	100	M	15	361
657129	FPF-ST 6,0 x 140 A2P 100	133,20	100	M	15	361
657131	FPF-ST 6,0 x 160 A2P 100	157,65	100	M	15	361
657138	FPF-SZ 3,0 x 25 A2F 100	10,85	100	M	15	365
657140	FPF-SZ 3,0 x 30 A2F 100	11,40	100	M	15	365
657142	FPF-SZ 3,0 x 35 A2F 100	14,75	100	M	15	365
657149	FPF-SZ 3,5 x 20 A2F 300	11,00	100	M	15	365
657151	FPF-SZ 3,5 x 25 A2F 300	12,30	100	M	15	365
657152	FPF-SZ 3,5 x 30 A2F 100	11,50	100	M	15	365
657154	FPF-SZ 3,5 x 35 A2F 100	12,85	100	M	15	365
657156	FPF-SZ 3,5 x 35 A2P 100	12,85	100	M	15	365
657158	FPF-SZ 3,5 x 40 A2P 100	14,30	100	M	15	365
657160	FPF-SZ 4,0 x 20 A2F 100	13,00	100	M	15	365
657163	FPF-SZ 4,0 x 25 A2F 300	13,35	100	M	15	365
657166	FPF-SZ 4,0 x 30 A2F 300	15,40	100	M	15	366
657171	FPF-SZ 4,0 x 35 A2P 300	18,50	100	M	15	365
657174	FPF-SZ 4,0 x 40 A2P 200	14,85	100	M	15	365
657177	FPF-SZ 4,0 x 45 A2P 200	15,40	100	M	15	365
657180	FPF-SZ 4,0 x 50 A2P 200	17,05	100	M	15	365
657181	FPF-SZ 4,0 x 60 A2P 100	22,95	100	M	15	365
657182	FPF-SZ 4,0 x 70 A2P 100	28,40	100	M	15	365
657183	FPF-SZ 4,5 x 30 A2F 100	16,65	100	M	15	366
657185	FPF-SZ 4,5 x 35 A2F 100	18,35	100	M	15	366
657189	FPF-SZ 4,5 x 40 A2F 300	20,05	100	M	15	366
657192	FPF-SZ 4,5 x 40 A2P 300	20,05	100	M	15	365
657195	FPF-SZ 4,5 x 45 A2P 200	20,75	100	M	15	365
657198	FPF-SZ 4,5 x 50 A2P 200	21,15	100	M	15	365
657200	FPF-SZ 4,5 x 60 A2P 100	27,75	100	M	15	365
657203	FPF-SZ 4,5 x 70 A2P 100	31,80	100	M	15	365
657210	FPF-SZ 5,0 x 30 A2F 200	17,50	100	M	15	366
657213	FPF-SZ 5,0 x 35 A2F 200	19,50	100	M	15	366
657216	FPF-SZ 5,0 x 40 A2P 200	21,10	100	M	15	365
657219	FPF-SZ 5,0 x 45 A2P 200	23,95	100	M	15	365
657222	FPF-SZ 5,0 x 50 A2P 200	26,25	100	M	15	365
657225	FPF-SZ 5,0 x 60 A2P 100	30,00	100	M	15	365
657228	FPF-SZ 5,0 x 70 A2P 100	45,90	100	M	15	365
657231	FPF-SZ 5,0 x 80 A2P 100	54,40	100	M	15	365
657235	FPF-SZ 5,0 x 100 A2P 50	77,60	100	M	15	365
657237	FPF-SZ 6,0 x 40 A2P 100	50,75	100	M	15	365
657241	FPF-SZ 6,0 x 50 A2P 100	53,90	100	M	15	365
657244	FPF-SZ 6,0 x 60 A2P 100	55,25	100	M	15	365
657247	FPF-SZ 6,0 x 70 A2P 100	57,30	100	M	15	365
657250	FPF-SZ 6,0 x 80 A2P 100	59,95	100	M	15	365
657252	FPF-SZ 6,0 x 90 A2P 50	71,15	100	M	15	365
657255	FPF-SZ 6,0 x 100 A2P 100	70,55	100	M	15	365
657258	FPF-SZ 6,0 x 120 A2P 100	85,60	100	M	15	365
657274	FPF-ST 3,5 x 30 A4F 200	23,45	100	0	15	368
657276	FPF-ST 4,0 x 20 A4F 200	22,05	100	0	15	368
657278	FPF-ST 4,0 x 30 A4F 200	27,90	100	0	15	368
657280	FPF-ST 4,0 x 35 A4P 200	31,05	100	0	15	367
657283	FPF-ST 4,0 x 45 A4P 200	37,75	100	0	15	367
657285	FPF-ST 4,0 x 50 A4P 200	40,80	100	0	15	368
657287	FPF-ST 4,5 x 30 A4F 200	34,40	100	0	15	368
657293	FPF-ST 4,5 x 45 A4P 200	46,45	100	0	15	368
657298	FPF-ST 5,0 x 30 A4F 200	42,75	100	0	15	368
657306	FPF-ST 6,0 x 40 A4P 200	77,30	100	0	15	361
657308	FPF-ST 6,0 x 50 A4P 100	83,80	100	0	15	361
657310	FPF-ST 6,0 x 60 A4P 100	91,45	100	M	15	361
657312	FPF-ST 6,0 x 80 A4P 100	105,25	100	M	15	362
657341	FPF-LZ 4,0 x 40 A2F 200	20,40	100	M	15	369
657343	FPF-LZ 4,0 x 50 A2F 200	24,25	100	M	15	369
657345	FPF-LZ 4,5 x 40 A2F 200	25,60	100	M	15	369
657347	FPF-LZ 4,5 x 50 A2F 200	31,35	100	M	15	369
657351	FPF-LZ 5,0 x 60 A2F 200	44,05	100	M	15	369
657353	FPF-PT 3,0 x 16 A2F 200	8,75	100	M	15	369
657355	FPF-PT 3,0 x 20 A2F 200	9,95	100	M	15	369
657357	FPF-PT 3,5 x 12 A2F 200	9,70	100	M	15	369
657359	FPF-PT 3,5 x 16 A2F 200	10,40	100	M	15	369
657361	FPF-PT 3,5 x 20 A2F 200	11,30	100	M	15	369
657363	FPF-PT 3,5 x 30 A2F 200	11,95	100	M	15	369
657365	FPF-PT 4,0 x 16 A2F 200	12,00	100	M	15	369
657367	FPF-PT 4,0 x 20 A2F 200	13,25	100	M	15	369
657369	FPF-PT 4,0 x 30 A2F 200	15,40	100	M	15	369
657371	FPF-PT 4,0 x 40 A2F 100	19,90	100	M	15	369
657373	FPF-PT 4,5 x 30 A2F 200	20,05	100	M	15	369
657375	FPF-PT 4,5 x 35 A2F 100	22,60	100	M	15	369
657377	FPF-PT 4,5 x 40 A2F 100	23,65	100	M	15	369
657379	FPF-PT 5,0 x 30 A2F 200	20,20	100	M	15	369
657381	FPF-PT 5,0 x 40 A2F 100	26,60	100	M	15	369
657383	FPF-PT 5,0 x 50 A2F 50	30,25	100	M	15	369
657385	FPF-PT 5,0 x 60 A2F 50	35,40	100	M	15	369
657387	FPF-PT 6,0 x 40 A2F 50	40,75	100	M	15	369
657389	FPF-PT 6,0 x 50 A2F 50	46,50	100	M	15	369
657391	FPF-PT 6,0 x 60 A2F 50	54,25	100	M	15	369
657404	FPF-ST 6,0 x 140 A4P 100	162,30	100	M	15	362
657405	FPF-ST 6,0 x 160 A4P 100	189,30	100	M	15	362
657406	FPF-ST 6,0 x 180 A4P 100	230,00	100	M	15	362
657407	FPF-ST 6,0 x 200 A4P 100	288,05	100	M	15	362
657409	FPF-ST 6,0 x 180 A2P 100	190,30	100	M	15	361
657410	FPF-ST 6,0 x 200 A2P 100	227,35	100	M	15	361
657433	FPF-WT 6,0 x 60 A2P 200	78,05	100	M	15	361
657434	FPF-WT 6,0 x 80 A2P 200	92,10	100	M	15	361
657435	FPF-WT 6,0 x 100 A2P 100	108,45	100	M	15	361
657436	FPF-WT 6,0 x 120 A2P 100	127,80	100	M	15	361
657437	FPF-WT 6,0 x 140 A2P 100	148,70	100	M	15	361
657438	FPF-WT 6,0 x 160 A2P 100	176,05	100	M	15	361
657439	FPF-WT 6,0 x 180 A2P 100	214,20	100	M	15	361
657440	FPF-WT 6,0 x 200 A2P 100	266,85	100	M	15	361
659397	FIF-ZT 8,0 x 225 ZPF 50	348,60	100	L	12	364
659398	FIF-ZT 8,0 x 235 ZPF 50	359,70	100	L	12	364
659399	FIF-ZT 8,0 x 255 ZPF 50	388,05	100	L	12	364
659400	FIF-ZT 8,0 x 275 ZPF 50	433,90	100	L	12	364
659401	FIF-ZT 8,0 x 302 ZPF 50	525,15	100	L	12	364
659402	FIF-ZT 8,0 x 335 ZPF 50	599,10	100	L	12	364
659403	FIF-ZT 8,0 x 365 ZPF 50	674,00	100	L	12	364
659404	FIF-ZT 8,0 x 397 ZPF 50	730,80	100	L	12	364
659405	FIF-ZT 8,0 x 435 ZPF 50	833,90	100	L	12	364
660101	FTF-ST 3,5 x 35 YZP 200	12,85	100	L	13	370
660103	FTF-ST 3,5 x 45 YZP 200	15,05	100	L	13	370
660105	FTF-ST 3,5 x 55 YZP 200	20,80	100	L	13	370
660201	FDF-ST 3,5 x 40 YZP 200	6,75	100	L	13	370
660202	FDF-ST 3,5 x 45 YZP 200	7,15	100	L	13	370
660203	FDF-ST 3,5 x 50 YZP 200	8,35	100	L	13	370
660204	FDF-ST 4,0 x 40 YZP 200	8,10	100	L	13	370
660205	FDF-ST 4,0 x 45 YZP 200	8,50	100	L	13	370
660206	FDF-ST 4,0 x 50 YZP 200	9,75	100	L	13	370
660207	FDF-ST 4,0 x 60 YZP 100	12,25	100	L	13	370
660208	FDF-ST 4,5 x 45 YZP 200	9,75	100	L	13	370
660209	FDF-ST 4,5 x 50 YZP 200	11,45	100	L	13	370
660602	FTS-ST 5,0 x 40 A2P 200	35,35	100	M	13	371
660604	FTS-ST 5,0 x 50 A2P 200	43,20	100	M	13	371
660605	FTS-ST 5,0 x 50 A2P 500	40,35	100	M	13	371
660607	FTS-ST 5,0 x 60 A2P 150	53,60	100	M	13	371
660608	FTS-ST 5,0 x 60 A2P 500	48,05	100	M	13	371
660610	FTS-ST 5,0 x 70 A2P 100	71,95	100	M	13	371
660612	FTS-ST 5,0 x 80 A2P 100	77,55	100	M	13	371
660613	FTS-ST 5,0 x 60 A2P B200 Bit	45,05	1	M	13	378
660614	FPF-ST 5,5 x 40 A2P 200	46,40	100	M	13	371
660615	FPF-ST 5,5 x 50 A2P 200	51,55	100	M	13	371
660616	FPF-ST 5,5 x 60 A2P 200	61,05	100	M	13	371
660617	FPF-ST 5,5 x 70 A2P 200	88,85	100	M	13	371
660618	FPF-ST 5,5 x 80 A2P 200	97,75	100	M	13	371
660702	FJS-LT 7,0 x 40 A2F 50	90,35	100	M	13	372
660704	FJS-LT 7,0 x 50 A2F 50	106,05	100	M	13	372
665001	FSN-TPD 3,5 x 35 F 1.000	3,45	100	L	14	373
665002	FSN-TPD 3,5 x 45 F 1.000	4,30	100	L	14	373
665003	FSN-TPD 3,5 x 55 F 1.000	5,05	100	L	14	373
665007	FSN-TPD 3,9 x 25 F 1.000	2,95	100	L	14	373
665011	FSN-TPD 3,9 x 30 F 1.000	3,25	100	L	14	373
665015	FSN-TPD 3,9 x 35 F 1.000	3,95	100	L	14	373
665019	FSN-TPD 3,9 x 45 F 1.000	4,45	100	L	14	373
665022	FSN-TPD 3,9 x 55 F 600	5,60	100	L	14	373
665045	FSN-TPR 3,9 x 25 F 1.000	3,05	100	L	14	373
665046	FSN-TPR 3,9 x 30 F 1.000	3,45	100	L	14	373
665049	FSN-TPR 3,9 x 35 F 1.000	3,95	100	L	14	373
665052	FSN-TPR 3,9 x 45 F 1.000	4,60	100	L	14	373
665055	FSN-TPR 3,9 x 55 F 500	5,95	100	L	14	373
665071	FSN-TPB 3,5 x 35 F 1.000	4,75	100	L	14	374
665074	FSN-TPB 3,5 x 45 F 1.000	5,50	100	L	14	374
665077	FSN-TPB 3,5 x 55 F 500	6,75	100	L	14	374
665081	FSN-TPG 3,9 x 22 F 1.000	3,15	100	L	14	375
665084	FSN-TPG 3,9 x 35 F 1.000	4,30	100	L	14	375
665087	FSN-TPG 3,9 x 55 F 600	6,35	100	L	14	375
665088	FSN-TPDM 3,5 x 35 F 1.000	6,30	100	L	14	374
665089	FSN-TPDM 3,5 x 45 F 1.000	6,85	100	L	14	374
665090	FSN-TPRM 3,5 x 35 F 1.000	5,60	100	L	14	373
665091	FSN-TPRM 3,5 x 45 F 1.000	6,30	100	L	14	373
665092	FSN-TPRM 3,5 x 55 F 1.000	6,85	100	L	14	373
665093	FSN-TPBM 3,5 x 35 F 1.000	7,70	100	L	14	374
665094	FSN-TPBM 3,5 x 45 F 1.000	8,40	100	L	14	374
665095	FSN-TPG 3,9 x 19 F 1.000	2,90	100	L	14	375
665098	FSN-TPG 3,9 x 30 F 1.000	3,70	100	L	14	375
665101	FSN-TPG 3,9 x 45 F 1.000	5,10	100	L	14	375
665103	FSN-TPGM 3,9 x 30 F 1.000	6,65	100	L	14	375
665104	FSN-TPGM 3,9 x 45 F 1.000	8,20	100	L	14	375
667005	FAB FPF ST YZ 245 P	16,80	1	L	190	377
670000	FPF II CTF 3,0 x 12 BC 1000	2,75	100	L	10	339
670001	FPF II CTF 3,0 x 12 BC 200	3,10	100	L	10	339
670002	FPF II CTF 3,0 x 16 BC 1000	2,70	100	L	10	339
670003	FPF II CTF 3,0 x 16 BC 200	3,00	100	L	10	339
670004	FPF II CTF 3,0 x 16 BC 500	2,65	100	L	10	339
670005	FPF II CTF 3,0 x 20 BC 1000	2,65	100	L	10	339
670006	FPF II CTF 3,0 x 20 BC 200	3,10	100	L	10	339
670007	FPF II CTF 3,0 x 20 BC 500	2,90	100	L	10	339
670008	FPF II CTF 3,0 x 25 BC 1000	3,00	100	L	10	339
670009	FPF II CTF 3,0 x 25 BC 200	3,40	100	L	10	339
670010	FPF II CTF 3,0 x 25 BC 500	3,15	100	L	10	339
670011	FPF II CTF 3,0 x 30 BC 1000	4,05	100	L	10	339
670012	FPF II CTF 3,0 x 30 BC 200	4,50	100	L	10	339
670013	FPF II CTF 3,0 x 30 BC 500	4,15	100	L	10	339
670014	FPF II CTF 3,0 x 35 BC 1000	4,30	100	L	10	339
670015	FPF II CTF 3,0 x 35 BC 200	5,45	100	L	10	339
670016	FPF II CTP 3,0 x 35 BC 200	5,45	100	L	10	336
670017	FPF II CTP 3,0 x 35 BC 500	5,25	100	L	10	336
670018	FPF II CTP 3,0 x 40 BC 200	5,75	100	L	10	336
670019	FPF II CTP 3,0 x 40 BC 500	5,20	100	L	10	336
670020	FPF II CTP 3,0 x 45 BC 200	7,25	100	L	10	336
670021	FPF II CTP 3,0 x 45 BC 500	5,60	100	L	10	336
670022	FPF II CZF 3,0 x 12 BC 1000	2,45	100	L	10	344
670023	FPF II CZF 3,0 x 12 BC 200	2,75	100	L	10	344
670024	FPF II CZF 3,0 x 12 BC 300	2,60	100	L	10	344
670025	FPF II CZF 3,0 x 12 BC 500	2,50	100	L	10	344
670026	FPF II CZF 3,0 x 16 BC 1000	2,65	100	L	10	345
670027	FPF II CZF 3,0 x 16 BC 200	2,90	100	L	10	344
670028	FPF II CZF 3,0 x 16 BC 300	2,70	100	L	10	345
670029	FPF II CZF 3,0 x 20 BC 1000	2,75	100	L	10	345
670030	FPF II CZF 3,0 x 20 BC 200	3,05	100	L	10	345
670031	FPF II CZF 3,0 x 20 BC 300	3,10	100	L	10	345
670032	FPF II CZF 3,0 x 25 BC 100	3,50	100	L	10	345
670033	FPF II CZF 3,0 x 25 BC 1000	3,00	100	L	10	345
670034	FPF II CZF 3,0 x 25 BC 200	3,40	100	L	10	345
670035	FPF II CZF 3,0 x 25 BC 300	3,35	100	L	10	345
670036	FPF II CZF 3,0 x 30 BC 100	4,55	100	L	10	345
670037	FPF II CZF 3,0 x 30 BC 1000	4,05	100	L	10	345

Art.-Nr.	Bezeichnung	Preis	PE	TZ	PG	Seite
670038	FPF II CZF 3,0 x 30 BC 200	4,50	100	L	10	345
670039	FPF II CZF 3,0 x 30 BC 300	4,40	100	L	10	345
670040	FPF II CZF 3,0 x 35 BC 100	5,30	100	L	10	345
670041	FPF II CZF 3,0 x 35 BC 1000	4,55	100	L	10	345
670042	FPF II CZF 3,0 x 35 BC 200	5,00	100	L	10	345
670043	FPF II CZF 3,0 x 35 BC 300	5,10	100	L	10	345
670044	FPF II CZP 3,0 x 35 BC 100	5,30	100	L	10	342
670045	FPF II CZP 3,0 x 35 BC 1000	4,55	100	L	10	342
670046	FPF II CZP 3,0 x 35 BC 200	5,00	100	L	10	342
670047	FPF II CZP 3,0 x 35 BC 300	5,10	100	L	10	342
670048	FPF II CZP 3,0 x 40 BC 100	6,40	100	L	10	342
670049	FPF II CZP 3,0 x 40 BC 1000	6,05	100	L	10	342
670050	FPF II CZP 3,0 x 40 BC 200	6,65	100	L	10	342
670051	FPF II CZP 3,0 x 40 BC 300	5,95	100	L	10	342
670052	FPF II CZP 3,0 x 45 BC 100	6,65	100	L	10	342
670053	FPF II CZP 3,0 x 45 BC 1000	5,40	100	L	10	342
670054	FPF II CZP 3,0 x 45 BC 200	6,05	100	L	10	342
670055	FPF II CZP 3,0 x 45 BC 300	6,35	100	L	10	342
670056	FPF II PTF 3,0 x 12 BC 200	3,25	100	L	10	348
670057	FPF II PTF 3,0 x 16 BC 200	3,40	100	L	10	348
670058	FPF II PTF 3,0 x 20 BC 200	3,85	100	L	10	348
670059	FPF II PTF 3,0 x 25 BC 200	4,10	100	L	10	348
670060	FPF II PTF 3,0 x 30 BC 200	5,35	100	L	10	348
670061	FPF II PZF 3,0 x 12 BC 200	3,25	100	L	10	349
670062	FPF II PZF 3,0 x 16 BC 200	3,70	100	L	10	349
670063	FPF II PZF 3,0 x 25 BC 200	4,10	100	L	10	349
670064	FPF II PZF 3,0 x 30 BC 200	5,25	100	L	10	349
670065	FPF II CZF 3,5 x 25 BC 100	4,90	100	L	10	345
670066	FPF II CZF 3,5 x 30 BC 100	4,75	100	L	10	345
670067	FPF II CZF 3,5 x 35 BC 100	5,60	100	L	10	345
670068	FPF II CZF 3,5 x 40 BC 100	6,75	100	L	10	345
670069	FPF II CZP 3,5 x 35 BC 100	5,60	100	L	10	342
670070	FPF II CZP 3,5 x 40 BC 100	6,70	100	L	10	342
670071	FPF II CZP 3,5 x 45 BC 100	7,60	100	L	10	342
670072	FPF II CZP 3,5 x 50 BC 100	8,05	100	L	10	342
670073	FPF II CTF 3,5 x 16 BC 200	3,35	100	L	10	339
670074	FPF II CTF 3,5 x 20 BC 200	3,90	100	L	10	339
670075	FPF II CTF 3,5 x 25 BC 200	4,10	100	L	10	339
670076	FPF II CTF 3,5 x 30 BC 200	4,55	100	L	10	339
670077	FPF II CTF 3,5 x 35 BC 200	5,45	100	L	10	339
670078	FPF II CTF 3,5 x 40 BC 200	5,45	100	L	10	339
670079	FPF II CTF 3,5 x 45 BC 200	6,40	100	L	10	340
670080	FPF II CTP 3,5 x 30 BC 200	4,55	100	L	10	336
670081	FPF II CTP 3,5 x 35 BC 200	5,35	100	L	10	336
670082	FPF II CTP 3,5 x 40 BC 200	6,35	100	L	10	336
670083	FPF II CTP 3,5 x 45 BC 200	9,15	100	L	10	336
670084	FPF II CTP 3,5 x 50 BC 200	9,90	100	L	10	336
670085	FPF II CZF 3,5 x 12 BC 200	3,35	100	L	10	345
670086	FPF II CZF 3,5 x 16 BC 200	3,35	100	L	10	345
670087	FPF II CZF 3,5 x 20 BC 200	3,90	100	L	10	345
670088	FPF II CZF 3,5 x 25 BC 200	4,10	100	L	10	345
670089	FPF II CZF 3,5 x 30 BC 200	4,55	100	L	10	345
670090	FPF II CZF 3,5 x 35 BC 200	5,50	100	L	10	345
670091	FPF II CZF 3,5 x 40 BC 200	6,40	100	L	10	345
670092	FPF II CZP 3,5 x 30 BC 200	4,55	100	L	10	342
670093	FPF II CZP 3,5 x 35 BC 200	5,45	100	L	10	342
670094	FPF II CZP 3,5 x 40 BC 200	6,40	100	L	10	342
670095	FPF II CZP 3,5 x 45 BC 200	8,75	100	L	10	342
670096	FPF II CZP 3,5 x 50 BC 200	10,20	100	L	10	342
670097	FPF II PTF 3,5 x 12 BC 200	4,10	100	L	10	348
670098	FPF II PTF 3,5 x 15 BC 200	4,50	100	L	10	348
670099	FPF II PTF 3,5 x 16 BC 200	4,10	100	L	10	348
670100	FPF II PTF 3,5 x 20 BC 200	4,65	100	L	10	348
670101	FPF II PTF 3,5 x 25 BC 200	5,00	100	L	10	348
670102	FPF II PTF 3,5 x 30 BC 200	5,45	100	L	10	348
670103	FPF II PTF 3,5 x 35 BC 200	6,65	100	L	10	348
670104	FPF II PZF 3,5 x 16 BC 200	4,30	100	L	10	349
670105	FPF II PZF 3,5 x 20 BC 200	4,65	100	L	10	349
670106	FPF II CTF 3,5 x 35 BC 300	5,50	100	L	10	339
670107	FPF II CTF 3,5 x 40 BC 300	6,05	100	L	10	340
670108	FPF II CTP 3,5 x 25 BC 300	4,55	100	L	10	336
670109	FPF II CTP 3,5 x 30 BC 300	4,50	100	L	10	336
670110	FPF II CZF 3,5 x 16 BC 300	3,45	100	L	10	345
670111	FPF II CZF 3,5 x 20 BC 300	3,85	100	L	10	345
670112	FPF II CZF 3,5 x 25 BC 300	4,30	100	L	10	345
670113	FPF II CZF 3,5 x 30 BC 300	4,50	100	L	10	345
670114	FPF II CZF 3,5 x 35 BC 300	5,40	100	L	10	345
670115	FPF II CZF 3,5 x 40 BC 300	6,05	100	L	10	345
670116	FPF II CZP 3,5 x 35 BC 300	5,40	100	L	10	342
670117	FPF II CZP 3,5 x 40 BC 300	6,05	100	L	10	342
670118	FPF II CZP 3,5 x 45 BC 300	6,80	100	L	10	342
670119	FPF II CZP 3,5 x 50 BC 300	7,30	100	L	10	342
670120	FPF II CTF 3,5 x 30 BC 500	4,40	100	L	10	339
670121	FPF II CTF 3,5 x 40 BC 500	6,15	100	L	10	340
670122	FPF II CTF 3,5 x 45 BC 500	8,60	100	L	10	340
670123	FPF II CTP 3,5 x 30 BC 500	4,30	100	L	10	336
670124	FPF II CTP 3,5 x 35 BC 500	5,20	100	L	10	336
670125	FPF II CTP 3,5 x 45 BC 500	8,60	100	L	10	336
670126	FPF II CTP 3,5 x 50 BC 500	9,15	100	L	10	336
670127	FPF II CZF 3,5 x 18 BC 500	4,05	100	L	10	345
670128	FPF II CZP 3,5 x 45 BC 500	8,25	100	L	10	342
670129	FPF II RZF 3,5 x 16 BC 500	4,00	100	L	10	350
670130	FPF II CTF 3,5 x 16 BC 1000	3,00	100	L	10	339
670131	FPF II CTF 3,5 x 20 BC 1000	3,25	100	L	10	339
670132	FPF II CTF 3,5 x 25 BC 1000	3,85	100	L	10	339
670133	FPF II CTF 3,5 x 30 BC 1000	4,10	100	L	10	339
670134	FPF II CTF 3,5 x 35 BC 1000	5,00	100	L	10	339
670135	FPF II CTP 3,5 x 25 BC 1000	4,15	100	L	10	336
670136	FPF II CTP 3,5 x 35 BC 1000	4,80	100	L	10	336
670137	FPF II CTP 3,5 x 40 BC 1000	5,60	100	L	10	336
670138	FPF II CZF 3,5 x 12 BC 1000	3,00	100	L	10	345
670139	FPF II CZF 3,5 x 16 BC 1000	3,00	100	L	10	345
670140	FPF II CZF 3,5 x 20 BC 1000	3,45	100	L	10	345
670141	FPF II CZF 3,5 x 25 BC 1000	3,80	100	L	10	345
670142	FPF II CZF 3,5 x 30 BC 1000	4,10	100	L	10	345
670143	FPF II CZF 3,5 x 35 BC 1000	5,00	100	L	10	345
670144	FPF II CZF 3,5 x 40 BC 1000	5,75	100	L	10	345
670145	FPF II CZP 3,5 x 35 BC 1000	5,00	100	L	10	342
670146	FPF II CZP 3,5 x 40 BC 1000	5,70	100	L	10	342
670147	FPF II CTF 4,0 x 16 BC 200	4,10	100	L	10	340
670148	FPF II CTF 4,0 x 16 BC 500	3,90	100	L	10	340
670149	FPF II CTF 4,0 x 20 BC 1000	4,00	100	L	10	340
670150	FPF II CTF 4,0 x 20 BC 200	4,55	100	L	10	340
670151	FPF II CTF 4,0 x 20 BC 500	4,10	100	L	10	340
670152	FPF II CTF 4,0 x 25 BC 200	4,75	100	L	10	340
670153	FPF II CTF 4,0 x 25 BC 500	4,50	100	L	10	340
670154	FPF II CTF 4,0 x 30 BC 1000	4,50	100	L	10	340
670155	FPF II CTF 4,0 x 30 BC 200	5,20	100	L	10	340
670156	FPF II CTF 4,0 x 35 BC 200	6,00	100	L	10	340
670157	FPF II CTF 4,0 x 35 BC 500	5,85	100	L	10	340
670158	FPF II CTF 4,0 x 40 BC 1000	6,35	100	L	10	340
670159	FPF II CTF 4,0 x 40 BC 200	7,10	100	L	10	340
670160	FPF II CTF 4,0 x 45 BC 200	8,20	100	L	10	340
670161	FPF II CTF 4,0 x 45 BC 500	7,15	100	L	10	340
670162	FPF II CTF 4,0 x 50 BC 200	8,85	100	L	10	340
670163	FPF II CTF 4,0 x 50 BC 500	8,10	100	L	10	340
670164	FPF II CTP 4,0 x 30 BC 200	5,20	100	L	10	336
670165	FPF II CTP 4,0 x 30 BC 500	4,80	100	L	10	336
670166	FPF II CTP 4,0 x 35 BC 1000	5,40	100	L	10	336
670167	FPF II CTP 4,0 x 35 BC 200	6,00	100	L	10	336
670168	FPF II CTP 4,0 x 35 BC 500	5,85	100	L	10	336
670169	FPF II CTP 4,0 x 40 BC 1000	6,35	100	L	10	336
670170	FPF II CTP 4,0 x 40 BC 200	7,10	100	L	10	336
670171	FPF II CTP 4,0 x 45 BC 200	8,20	100	L	10	336
670172	FPF II CTP 4,0 x 45 BC 500	7,15	100	L	10	336
670173	FPF II CTP 4,0 x 50 BC 200	8,85	100	L	10	336
670174	FPF II CTP 4,0 x 50 BC 500	8,10	100	L	10	336
670175	FPF II CTP 4,0 x 60 BC 100	14,80	100	L	10	336
670176	FPF II CTP 4,0 x 60 BC 200	14,00	100	L	10	336
670177	FPF II CTP 4,0 x 60 BC 500	13,20	100	L	10	336
670178	FPF II CTP 4,0 x 70 BC 100	14,70	100	L	10	336
670179	FPF II CTP 4,0 x 70 BC 200	14,20	100	L	10	336
670180	FPF II CTP 4,0 x 70 BC 500	13,85	100	L	10	336
670181	FPF II CZF 4,0 x 12 BC 300	3,45	100	L	10	345
670182	FPF II CZF 4,0 x 16 BC 1000	3,65	100	L	10	345
670183	FPF II CZF 4,0 x 16 BC 200	4,10	100	L	10	345
670184	FPF II CZF 4,0 x 16 BC 300	3,90	100	L	10	345
670185	FPF II CZF 4,0 x 20 BC 100	4,65	100	L	10	345
670186	FPF II CZF 4,0 x 20 BC 1000	4,05	100	L	10	346
670187	FPF II CZF 4,0 x 20 BC 200	4,30	100	L	10	346
670188	FPF II CZF 4,0 x 20 BC 300	4,50	100	L	10	346
670189	FPF II CZF 4,0 x 25 BC 100	5,25	100	L	10	346
670190	FPF II CZF 4,0 x 25 BC 1000	4,55	100	L	10	346
670191	FPF II CZF 4,0 x 25 BC 200	5,10	100	L	10	346
670192	FPF II CZF 4,0 x 25 BC 300	5,00	100	L	10	346
670193	FPF II CZF 4,0 x 30 BC 100	5,95	100	L	10	346
670194	FPF II CZF 4,0 x 30 BC 1000	4,75	100	L	10	346
670195	FPF II CZF 4,0 x 30 BC 200	5,35	100	L	10	346
670196	FPF II CZF 4,0 x 30 BC 300	5,40	100	L	10	346
670197	FPF II CZF 4,0 x 35 BC 100	6,50	100	L	10	346
670198	FPF II CZF 4,0 x 35 BC 1000	5,40	100	L	10	346
670199	FPF II CZF 4,0 x 35 BC 200	6,15	100	L	10	346
670200	FPF II CZF 4,0 x 35 BC 300	5,95	100	L	10	346
670201	FPF II CZF 4,0 x 40 BC 100	7,10	100	L	10	346
670202	FPF II CZF 4,0 x 40 BC 1000	6,50	100	L	10	346
670203	FPF II CZF 4,0 x 40 BC 200	7,15	100	L	10	346
670204	FPF II CZF 4,0 x 40 BC 300	6,80	100	L	10	346
670205	FPF II CZF 4,0 x 45 BC 200	8,20	100	L	10	346
670206	FPF II CZF 4,0 x 45 BC 500	7,15	100	L	10	346
670207	FPF II CZF 4,0 x 50 BC 200	8,80	100	L	10	346
670208	FPF II CZF 4,0 x 50 BC 500	8,10	100	L	10	346
670209	FPF II CZP 4,0 x 30 BC 1000	4,75	100	L	10	342
670210	FPF II CZP 4,0 x 30 BC 200	5,35	100	L	10	342
670211	FPF II CZP 4,0 x 35 BC 100	6,35	100	L	10	342
670212	FPF II CZP 4,0 x 35 BC 1000	5,40	100	L	10	342
670213	FPF II CZP 4,0 x 35 BC 200	6,15	100	L	10	342
670214	FPF II CZP 4,0 x 35 BC 300	5,95	100	L	10	342
670215	FPF II CZP 4,0 x 40 BC 100	7,55	100	L	10	342
670216	FPF II CZP 4,0 x 40 BC 1000	6,50	100	L	10	342
670217	FPF II CZP 4,0 x 40 BC 200	7,15	100	L	10	342
670218	FPF II CZP 4,0 x 40 BC 300	6,80	100	L	10	342
670219	FPF II CZP 4,0 x 45 BC 100	8,50	100	L	10	342
670220	FPF II CZP 4,0 x 45 BC 200	8,20	100	L	10	342
670221	FPF II CZP 4,0 x 45 BC 300	8,00	100	L	10	342
670222	FPF II CZP 4,0 x 45 BC 500	7,15	100	L	10	342
670223	FPF II CZP 4,0 x 50 BC 200	8,80	100	L	10	342
670224	FPF II CZP 4,0 x 50 BC 500	8,10	100	L	10	342
670225	FPF II CZP 4,0 x 50 BC 75	9,50	100	L	10	342
670226	FPF II CZP 4,0 x 60 BC 200	14,00	100	L	10	342
670227	FPF II CZP 4,0 x 60 BC 50	14,80	100	L	10	342
670228	FPF II CZP 4,0 x 60 BC 500	13,20	100	L	10	342
670229	FPF II CZP 4,0 x 70 BC 100	14,70	100	L	10	342
670230	FPF II CZP 4,0 x 70 BC 200	14,20	100	L	10	342
670231	FPF II CZP 4,0 x 70 BC 50	15,20	100	L	10	342
670232	FPF II CZP 4,0 x 70 BC 500	13,85	100	L	10	342
670233	FPF II PTF 4,0 x 15 BC 200	5,30	100	L	10	348
670234	FPF II PTF 4,0 x 16 BC 200	4,95	100	L	10	348
670235	FPF II PTF 4,0 x 20 BC 200	5,35	100	L	10	348
670236	FPF II PTF 4,0 x 25 BC 200	5,95	100	L	10	348
670237	FPF II PTF 4,0 x 30 BC 200	6,35	100	L	10	348
670238	FPF II PTF 4,0 x 35 BC 200	7,25	100	L	10	348
670239	FPF II PTF 4,0 x 40 BC 200	8,70	100	L	10	348
670240	FPF II PTF 4,0 x 50 BC 200	10,35	100	L	10	348
670241	FPF II PZF 4,0 x 16 BC 200	5,20	100	L	10	349

Art.-Nr.	Bezeichnung	Preis	PE	TZ	PG	Seite
670242	FPF II PZF 4,0 x 20 BC 200	5,70	100	L	10	349
670243	FPF II PZF 4,0 x 25 BC 200	6,15	100	L	10	349
670244	FPF II PZF 4,0 x 30 BC 200	6,80	100	L	10	349
670245	FPF II PZF 4,0 x 35 BC 200	7,60	100	L	10	349
670246	FPF II PZF 4,0 x 40 BC 200	8,35	100	L	10	349
670247	FPF II PZF 4,0 x 45 BC 200	9,50	100	L	10	349
670248	FPF II PZF 4,0 x 50 BC 200	10,20	100	L	10	349
670249	FPF II RZF 4,0 x 30 BC 500	6,50	100	L	10	350
670250	FPF II RZF 4,0 x 35 BC 500	6,85	100	L	10	350
670251	FPF II RZF 4,0 x 40 BC 500	8,60	100	L	10	350
670252	FPF II RZF 4,0 x 45 BC 500	8,35	100	L	10	350
670253	FPF II CTF 4,5 x 20 BC 200	6,05	100	L	10	340
670254	FPF II CTF 4,5 x 25 BC 200	6,65	100	L	10	340
670255	FPF II CTF 4,5 x 25 BC 500	6,35	100	L	10	340
670256	FPF II CTF 4,5 x 30 BC 200	7,00	100	L	10	340
670257	FPF II CTF 4,5 x 30 BC 500	6,70	100	L	10	340
670258	FPF II CTF 4,5 x 35 BC 200	8,10	100	L	10	340
670259	FPF II CTF 4,5 x 35 BC 500	7,00	100	L	10	340
670260	FPF II CTF 4,5 x 40 BC 200	8,55	100	L	10	340
670261	FPF II CTF 4,5 x 40 BC 500	7,85	100	L	10	340
670262	FPF II CTF 4,5 x 45 BC 200	11,10	100	L	10	340
670263	FPF II CTF 4,5 x 45 BC 500	9,80	100	L	10	340
670264	FPF II CTF 4,5 x 50 BC 200	11,45	100	L	10	340
670265	FPF II CTF 4,5 x 50 BC 500	10,15	100	L	10	340
670266	FPF II CTP 4,5 x 35 BC 200	8,10	100	L	10	336
670267	FPF II CTP 4,5 x 35 BC 500	7,00	100	L	10	336
670268	FPF II CTP 4,5 x 40 BC 200	8,55	100	L	10	336
670269	FPF II CTP 4,5 x 40 BC 500	7,85	100	L	10	336
670270	FPF II CTP 4,5 x 45 BC 200	11,10	100	L	10	337
670271	FPF II CTP 4,5 x 45 BC 500	9,80	100	L	10	337
670272	FPF II CTP 4,5 x 50 BC 200	11,45	100	L	10	337
670273	FPF II CTP 4,5 x 50 BC 500	10,15	100	L	10	337
670274	FPF II CTP 4,5 x 60 BC 100	14,30	100	L	10	337
670275	FPF II CTP 4,5 x 60 BC 500	12,95	100	L	10	337
670276	FPF II CTP 4,5 x 70 BC 100	23,75	100	L	10	337
670277	FPF II CTP 4,5 x 70 BC 500	20,95	100	L	10	337
670278	FPF II CTP 4,5 x 80 BC 100	26,60	100	L	10	337
670279	FPF II CTP 4,5 x 80 BC 200	23,75	100	L	10	337
670280	FPF II CTP 4,5 x 80 BC 500	24,35	100	L	10	337
670281	FPF II CZF 4,5 x 16 BC 100	5,40	100	L	10	346
670282	FPF II CZF 4,5 x 16 BC 1000	4,95	100	L	10	346
670283	FPF II CZF 4,5 x 16 BC 200	5,45	100	L	10	346
670284	FPF II CZF 4,5 x 16 BC 300	5,00	100	L	10	346
670285	FPF II CZF 4,5 x 20 BC 100	5,85	100	L	10	346
670286	FPF II CZF 4,5 x 20 BC 1000	5,35	100	L	10	346
670287	FPF II CZF 4,5 x 20 BC 200	6,05	100	L	10	346
670288	FPF II CZF 4,5 x 20 BC 300	5,40	100	L	10	346
670289	FPF II CZF 4,5 x 25 BC 100	6,80	100	L	10	346
670290	FPF II CZF 4,5 x 25 BC 1000	5,95	100	L	10	346
670291	FPF II CZF 4,5 x 25 BC 200	6,60	100	L	10	346
670292	FPF II CZF 4,5 x 25 BC 300	6,35	100	L	10	346
670293	FPF II CZF 4,5 x 30 BC 100	7,60	100	L	10	346
670294	FPF II CZF 4,5 x 30 BC 1000	6,60	100	L	10	346
670295	FPF II CZF 4,5 x 30 BC 200	7,00	100	L	10	346
670296	FPF II CZF 4,5 x 30 BC 300	6,80	100	L	10	346
670297	FPF II CZF 4,5 x 35 BC 100	8,20	100	L	10	346
670298	FPF II CZF 4,5 x 35 BC 200	8,10	100	L	10	346
670299	FPF II CZF 4,5 x 35 BC 500	6,90	100	L	10	346
670300	FPF II CZF 4,5 x 40 BC 200	8,55	100	L	10	346
670301	FPF II CZF 4,5 x 40 BC 500	7,85	100	L	10	346
670302	FPF II CZF 4,5 x 45 BC 200	11,10	100	L	10	346
670303	FPF II CZF 4,5 x 45 BC 500	9,80	100	L	10	346
670304	FPF II CZF 4,5 x 50 BC 200	11,45	100	L	10	346
670305	FPF II CZF 4,5 x 50 BC 500	10,15	100	L	10	346
670306	FPF II CZP 4,5 x 35 BC 100	8,25	100	L	10	343
670307	FPF II CZP 4,5 x 35 BC 200	8,15	100	L	10	343
670308	FPF II CZP 4,5 x 35 BC 500	6,90	100	L	10	343
670309	FPF II CZP 4,5 x 40 BC 200	8,55	100	L	10	343
670310	FPF II CZP 4,5 x 40 BC 50	8,95	100	L	10	343
670311	FPF II CZP 4,5 x 40 BC 500	7,85	100	L	10	343
670312	FPF II CZP 4,5 x 45 BC 200	11,10	100	L	10	343
670313	FPF II CZP 4,5 x 45 BC 50	12,35	100	L	10	343
670314	FPF II CZP 4,5 x 45 BC 500	9,80	100	L	10	343
670315	FPF II CZP 4,5 x 50 BC 200	11,45	100	L	10	343
670316	FPF II CZP 4,5 x 50 BC 50	12,75	100	L	10	343
670317	FPF II CZP 4,5 x 50 BC 500	10,15	100	L	10	343
670318	FPF II CZP 4,5 x 60 BC 100	14,30	100	L	10	343
670319	FPF II CZP 4,5 x 60 BC 200	13,30	100	L	10	343
670320	FPF II CZP 4,5 x 60 BC 50	13,70	100	L	10	343
670321	FPF II CZP 4,5 x 60 BC 500	12,95	100	L	10	343
670322	FPF II CZP 4,5 x 70 BC 100	23,75	100	L	10	343
670323	FPF II CZP 4,5 x 70 BC 200	21,60	100	L	10	343
670324	FPF II CZP 4,5 x 70 BC 50	22,75	100	L	10	343
670325	FPF II CZP 4,5 x 80 BC 200	24,55	100	L	10	343
670326	FPF II CZP 4,5 x 80 BC 50	26,20	100	L	10	343
670327	FPF II PTF 4,5 x 16 BC 200	6,60	100	L	10	348
670328	FPF II PTF 4,5 x 20 BC 200	7,15	100	L	10	348
670329	FPF II PTF 4,5 x 25 BC 200	8,10	100	L	10	348
670330	FPF II PTF 4,5 x 30 BC 200	8,55	100	L	10	348
670331	FPF II PTF 4,5 x 35 BC 200	9,50	100	L	10	348
670332	FPF II PTF 4,5 x 40 BC 200	10,25	100	L	10	348
670333	FPF II PTF 4,5 x 50 BC 300	11,60	100	L	10	348
670334	FPF II PZF 4,5 x 16 BC 200	6,15	100	L	10	349
670335	FPF II PZF 4,5 x 20 BC 200	6,80	100	L	10	349
670336	FPF II PZF 4,5 x 25 BC 200	7,80	100	L	10	349
670337	FPF II PZF 4,5 x 30 BC 200	8,35	100	L	10	349
670338	FPF II PZF 4,5 x 35 BC 200	9,05	100	L	10	349
670339	FPF II PZF 4,5 x 40 BC 200	9,95	100	L	10	349
670340	FPF II PZF 4,5 x 50 BC 200	12,85	100	L	10	349
670341	FPF II CT25P 5,0 x 100 BC 100	38,05	100	L	10	339
670342	FPF II CT25P 5,0 x 120 BC 100	55,65	100	L	10	339
670343	FPF II CT25P 5,0 x 50 BC 200	13,20	100	L	10	339
670344	FPF II CT25P 5,0 x 60 BC 200	13,60	100	L	10	339
670345	FPF II CT25P 5,0 x 70 BC 200	19,80	100	L	10	339
670346	FPF II CT25P 5,0 x 80 BC 200	23,75	100	L	10	339
670347	FPF II CT25P 5,0 x 90 BC 200	30,40	100	L	10	339
670348	FPF II CTF 5,0 x 20 BC 200	7,00	100	L	10	340
670349	FPF II CTF 5,0 x 25 BC 200	7,80	100	L	10	340
670350	FPF II CTF 5,0 x 30 BC 200	8,25	100	L	10	341
670351	FPF II CTF 5,0 x 30 BC 500	7,85	100	L	10	341
670352	FPF II CTF 5,0 x 35 BC 200	10,20	100	L	10	341
670353	FPF II CTF 5,0 x 35 BC 500	9,10	100	L	10	341
670354	FPF II CTF 5,0 x 40 BC 200	11,20	100	L	10	341
670355	FPF II CTF 5,0 x 40 BC 500	9,80	100	L	10	341
670356	FPF II CTF 5,0 x 45 BC 200	12,45	100	L	10	341
670357	FPF II CTF 5,0 x 45 BC 500	11,20	100	L	10	341
670358	FPF II CTF 5,0 x 50 BC 200	13,05	100	L	10	341
670359	FPF II CTF 5,0 x 50 BC 500	11,80	100	L	10	341
670360	FPF II CTF 5,0 x 60 BC 100	15,95	100	L	10	341
670361	FPF II CTF 5,0 x 60 BC 500	14,15	100	L	10	341
670362	FPF II CTF 5,0 x 70 BC 100	22,10	100	L	10	341
670363	FPF II CTF 5,0 x 70 BC 200	20,00	100	L	10	341
670364	FPF II CTP 5,0 x 100 BC 100	38,05	100	L	10	337
670365	FPF II CTP 5,0 x 100 BC 200	34,05	100	L	10	337
670366	FPF II CTP 5,0 x 110 BC 100	39,90	100	L	10	337
670367	FPF II CTP 5,0 x 110 BC 200	37,05	100	L	10	337
670368	FPF II CTP 5,0 x 120 BC 100	55,65	100	L	10	337
670369	FPF II CTP 5,0 x 120 BC 200	51,10	100	L	10	337
670370	FPF II CTP 5,0 x 35 BC 200	10,20	100	L	10	337
670371	FPF II CTP 5,0 x 35 BC 500	9,10	100	L	10	337
670372	FPF II CTP 5,0 x 40 BC 200	11,20	100	L	10	337
670373	FPF II CTP 5,0 x 40 BC 500	9,80	100	L	10	337
670374	FPF II CTP 5,0 x 45 BC 200	12,45	100	L	10	337
670375	FPF II CTP 5,0 x 45 BC 500	11,20	100	L	10	337
670376	FPF II CTP 5,0 x 50 BC 200	13,05	100	L	10	337
670377	FPF II CTP 5,0 x 50 BC 500	11,80	100	L	10	337
670378	FPF II CTP 5,0 x 60 BC 100	15,95	100	L	10	337
670379	FPF II CTP 5,0 x 60 BC 500	14,15	100	L	10	337
670380	FPF II CTP 5,0 x 70 BC 100	22,10	100	L	10	337
670381	FPF II CTP 5,0 x 70 BC 200	20,00	100	L	10	337
670382	FPF II CTP 5,0 x 80 BC 100	25,75	100	L	10	337
670383	FPF II CTP 5,0 x 80 BC 200	23,75	100	L	10	337
670384	FPF II CTP 5,0 x 90 BC 100	34,05	100	L	10	337
670385	FPF II CTP 5,0 x 90 BC 200	30,40	100	L	10	337
670386	FPF II CZF 5,0 x 20 BC 200	8,15	100	L	10	346
670387	FPF II CZF 5,0 x 20 BC 50	9,10	100	L	10	346
670388	FPF II CZF 5,0 x 20 BC 500	7,15	100	L	10	347
670389	FPF II CZF 5,0 x 25 BC 200	8,25	100	L	10	347
670390	FPF II CZF 5,0 x 25 BC 50	9,20	100	L	10	347
670391	FPF II CZF 5,0 x 25 BC 500	7,30	100	L	10	347
670392	FPF II CZF 5,0 x 30 BC 200	8,95	100	L	10	347
670393	FPF II CZF 5,0 x 30 BC 50	8,85	100	L	10	347
670394	FPF II CZF 5,0 x 30 BC 500	8,15	100	L	10	347
670395	FPF II CZF 5,0 x 35 BC 200	8,95	100	L	10	347
670396	FPF II CZF 5,0 x 35 BC 50	10,60	100	L	10	347
670397	FPF II CZF 5,0 x 35 BC 500	9,10	100	L	10	347
670398	FPF II CZF 5,0 x 40 BC 200	11,20	100	L	10	347
670399	FPF II CZF 5,0 x 40 BC 50	12,60	100	L	10	347
670400	FPF II CZF 5,0 x 40 BC 500	9,80	100	L	10	347
670401	FPF II CZF 5,0 x 45 BC 200	12,45	100	L	10	347
670402	FPF II CZF 5,0 x 45 BC 500	11,20	100	L	10	347
670403	FPF II CZF 5,0 x 50 BC 200	13,05	100	L	10	347
670404	FPF II CZF 5,0 x 60 BC 100	15,95	100	L	10	347
670405	FPF II CZF 5,0 x 60 BC 200	15,00	100	L	10	347
670406	FPF II CZF 5,0 x 60 BC 500	14,15	100	L	10	347
670407	FPF II CZP 5,0 x 100 BC 100	35,65	100	L	10	343
670408	FPF II CZP 5,0 x 100 BC 200	34,05	100	L	10	343
670409	FPF II CZP 5,0 x 100 BC 30	37,10	100	L	10	343
670410	FPF II CZP 5,0 x 120 BC 100	55,65	100	L	10	343
670411	FPF II CZP 5,0 x 120 BC 200	51,10	100	L	10	344
670412	FPF II CZP 5,0 x 120 BC 30	59,65	100	L	10	343
670413	FPF II CZP 5,0 x 40 BC 200	11,20	100	L	10	343
670414	FPF II CZP 5,0 x 40 BC 500	9,80	100	L	10	343
670415	FPF II CZP 5,0 x 45 BC 200	12,45	100	L	10	343
670416	FPF II CZP 5,0 x 45 BC 50	13,75	100	L	10	343
670417	FPF II CZP 5,0 x 45 BC 500	11,20	100	L	10	343
670418	FPF II CZP 5,0 x 50 BC 200	13,05	100	L	10	343
670419	FPF II CZP 5,0 x 50 BC 50	15,35	100	L	10	343
670420	FPF II CZP 5,0 x 50 BC 500	11,80	100	L	10	343
670421	FPF II CZP 5,0 x 60 BC 100	15,95	100	L	10	343
670422	FPF II CZP 5,0 x 60 BC 200	15,00	100	L	10	343
670423	FPF II CZP 5,0 x 60 BC 50	16,55	100	L	10	343
670424	FPF II CZP 5,0 x 60 BC 500	14,15	100	L	10	343
670425	FPF II CZP 5,0 x 70 BC 100	22,10	100	L	10	343
670426	FPF II CZP 5,0 x 70 BC 200	20,00	100	L	10	343
670427	FPF II CZP 5,0 x 70 BC 30	23,95	100	L	10	343
670428	FPF II CZP 5,0 x 80 BC 100	25,75	100	L	10	343
670429	FPF II CZP 5,0 x 80 BC 200	23,75	100	L	10	343
670430	FPF II CZP 5,0 x 80 BC 30	27,20	100	L	10	343
670431	FPF II CZP 5,0 x 90 BC 100	31,05	100	L	10	343
670432	FPF II CZP 5,0 x 90 BC 200	28,70	100	L	10	343
670433	FPF II CZP 5,0 x 90 BC 30	29,80	100	L	10	343
670434	FPF II PTF 5,0 x 16 BC 200	9,50	100	L	10	348
670435	FPF II PTF 5,0 x 20 BC 200	9,55	100	L	10	348
670436	FPF II PTF 5,0 x 25 BC 200	9,60	100	L	10	348
670437	FPF II PTF 5,0 x 30 BC 200	10,55	100	L	10	348
670438	FPF II PTF 5,0 x 40 BC 100	14,00	100	L	10	348
670439	FPF II PTF 5,0 x 50 BC 100	15,70	100	L	10	348
670440	FPF II PTF 5,0 x 60 BC 100	18,95	100	L	10	348
670441	FPF II PTF 5,0 x 70 BC 50	27,30	100	L	10	348
670442	FPF II PZF 5,0 x 16 BC 200	8,10	100	L	10	349
670443	FPF II PZF 5,0 x 20 BC 200	8,50	100	L	10	349
670444	FPF II PZF 5,0 x 25 BC 200	9,25	100	L	10	349
670445	FPF II PZF 5,0 x 30 BC 200	10,10	100	L	10	349

Art.-Nr.	Bezeichnung	Preis	PE	TZ	PG	Seite
670446	FPF II PZF 5,0 x 40 BC 100	13,20	100	L	10	349
670447	FPF II PZF 5,0 x 50 BC 100	14,85	100	L	10	349
670448	FPF II PZF 5,0 x 60 BC 100	19,40	100	L	10	349
670449	FPF II PZF 5,0 x 70 BC 100	20,95	100	L	10	349
670450	FPF II CTF 6,0 x 40 BC 200	15,95	100	L	10	341
670451	FPF II CTF 6,0 x 40 BC 500	15,05	100	L	10	341
670452	FPF II CTF 6,0 x 50 BC 100	17,65	100	L	10	341
670453	FPF II CTF 6,0 x 50 BC 200	17,40	100	L	10	341
670454	FPF II CTF 6,0 x 50 BC 400	16,00	100	L	10	341
670455	FPF II CTF 6,0 x 60 BC 100	22,85	100	L	10	341
670456	FPF II CTF 6,0 x 60 BC 200	20,00	100	L	10	341
670457	FPF II CTP 6,0 x 100 BC 100	36,05	100	L	10	338
670458	FPF II CTP 6,0 x 100 BC 25	42,20	100	L	10	338
670459	FPF II CTP 6,0 x 110 BC 100	48,30	100	L	10	338
670460	FPF II CTP 6,0 x 120 BC 100	54,30	100	L	10	338
670461	FPF II CTP 6,0 x 130 BC 100	60,40	100	L	10	338
670462	FPF II CTP 6,0 x 140 BC 100	69,65	100	L	10	338
670463	FPF II CTP 6,0 x 150 BC 100	79,60	100	L	10	338
670464	FPF II CTP 6,0 x 160 BC 100	94,80	100	L	10	338
670465	FPF II CTP 6,0 x 180 BC 100	108,45	100	L	10	338
670466	FPF II CTP 6,0 x 200 BC 100	155,75	100	L	10	338
670467	FPF II CTP 6,0 x 220 BC 50	168,10	100	L	10	338
670468	FPF II CTP 6,0 x 240 BC 25	184,15	100	L	10	338
670469	FPF II CTP 6,0 x 240 BC 50	183,30	100	L	10	338
670470	FPF II CTP 6,0 x 260 BC 25	213,70	100	L	10	338
670471	FPF II CTP 6,0 x 260 BC 50	200,35	100	L	10	338
670472	FPF II CTP 6,0 x 280 BC 25	229,00	100	L	10	338
670473	FPF II CTP 6,0 x 280 BC 50	216,50	100	L	10	338
670474	FPF II CTP 6,0 x 300 BC 25	259,45	100	L	10	338
670475	FPF II CTP 6,0 x 300 BC 50	246,40	100	L	10	338
670476	FPF II CTP 6,0 x 40 BC 200	15,70	100	L	10	338
670477	FPF II CTP 6,0 x 40 BC 500	15,05	100	L	10	338
670478	FPF II CTP 6,0 x 50 BC 100	17,65	100	L	10	338
670479	FPF II CTP 6,0 x 50 BC 200	17,40	100	L	10	338
670480	FPF II CTP 6,0 x 50 BC 400	15,80	100	L	10	338
670481	FPF II CTP 6,0 x 60 BC 100	22,85	100	L	10	338
670482	FPF II CTP 6,0 x 60 BC 200	20,00	100	L	10	338
670483	FPF II CTP 6,0 x 70 BC 100	27,60	100	L	10	338
670484	FPF II CTP 6,0 x 70 BC 200	24,70	100	L	10	338
670485	FPF II CTP 6,0 x 80 BC 100	30,40	100	L	10	338
670486	FPF II CTP 6,0 x 80 BC 200	27,60	100	L	10	338
670487	FPF II CTP 6,0 x 90 BC 100	31,40	100	L	10	338
670488	FPF II CZF 6,0 x 30 BC 200	16,10	100	L	10	347
670489	FPF II CZF 6,0 x 30 BC 50	17,15	100	L	10	347
670490	FPF II CZF 6,0 x 30 BC 500	15,05	100	L	10	347
670491	FPF II CZF 6,0 x 35 BC 200	16,20	100	L	10	347
670492	FPF II CZF 6,0 x 35 BC 50	17,05	100	L	10	347
670493	FPF II CZF 6,0 x 35 BC 500	15,00	100	L	10	347
670494	FPF II CZF 6,0 x 40 BC 200	16,80	100	L	10	347
670495	FPF II CZF 6,0 x 40 BC 500	15,20	100	L	10	347
670496	FPF II CZF 6,0 x 50 BC 100	18,95	100	L	10	347
670497	FPF II CZF 6,0 x 50 BC 400	16,95	100	L	10	347
670498	FPF II CZF 6,0 x 60 BC 100	22,85	100	L	10	347
670499	FPF II CZF 6,0 x 60 BC 200	20,00	100	L	10	347
670500	FPF II CZP 6,0 x 100 BC 100	36,05	100	L	10	344
670501	FPF II CZP 6,0 x 100 BC 25	42,20	100	L	10	344
670502	FPF II CZP 6,0 x 120 BC 100	54,30	100	L	10	344
670503	FPF II CZP 6,0 x 120 BC 25	55,95	100	L	10	344
670504	FPF II CZP 6,0 x 140 BC 100	69,65	100	L	10	344
670505	FPF II CZP 6,0 x 140 BC 25	73,10	100	L	10	344
670506	FPF II CZP 6,0 x 160 BC 100	81,05	100	L	10	344
670507	FPF II CZP 6,0 x 180 BC 100	108,45	100	L	10	344
670508	FPF II CZP 6,0 x 180 BC 25	112,75	100	L	10	344
670509	FPF II CZP 6,0 x 200 BC 100	125,30	100	L	10	344
670510	FPF II CZP 6,0 x 200 BC 25	128,90	100	L	10	344
670511	FPF II CZP 6,0 x 300 BC 25	259,45	100	L	10	344
670512	FPF II CZP 6,0 x 300 BC 50	246,40	100	L	10	344
670513	FPF II CZP 6,0 x 40 BC 200	16,80	100	L	10	344
670514	FPF II CZP 6,0 x 40 BC 50	18,30	100	L	10	344
670515	FPF II CZP 6,0 x 40 BC 500	15,20	100	L	10	344
670516	FPF II CZP 6,0 x 50 BC 100	18,90	100	L	10	344
670517	FPF II CZP 6,0 x 50 BC 200	17,40	100	L	10	344
670518	FPF II CZP 6,0 x 50 BC 30	16,10	100	L	10	344
670519	FPF II CZP 6,0 x 60 BC 100	21,60	100	L	10	344
670520	FPF II CZP 6,0 x 60 BC 200	20,00	100	L	10	344
670521	FPF II CZP 6,0 x 60 BC 30	22,85	100	L	10	344
670522	FPF II CZP 6,0 x 70 BC 100	27,60	100	L	10	344
670523	FPF II CZP 6,0 x 70 BC 200	24,70	100	L	10	344
670524	FPF II CZP 6,0 x 70 BC 30	30,05	100	L	10	344
670525	FPF II CZP 6,0 x 80 BC 100	30,40	100	L	10	344
670526	FPF II CZP 6,0 x 80 BC 200	27,60	100	L	10	344
670527	FPF II CZP 6,0 x 80 BC 30	25,00	100	L	10	344
670528	FPF II CZP 6,0 x 90 BC 100	32,65	100	L	10	344
670529	FPF II CZP 6,0 x 90 BC 200	31,40	100	L	10	344
670530	FPF II PTF 6,0 x 40 BC 100	18,90	100	L	10	348
670531	FPF II PTF 6,0 x 50 BC 50	22,80	100	L	10	348
670532	FPF II PTF 6,0 x 60 BC 50	26,30	100	L	10	348
670533	FPF II PTP 6,0 x 100 BC 25	45,50	100	L	10	347
670534	FPF II PTP 6,0 x 80 BC 50	33,95	100	L	10	347
670535	FPF II PZF 6,0 x 40 BC 100	18,80	100	L	10	349
670536	FPF II PZF 6,0 x 50 BC 100	23,10	100	L	10	349
670537	FPF II PZF 6,0 x 60 BC 100	25,95	100	L	10	349
670538	FPF II PZF 6,0 x 70 BC 50	30,40	100	L	10	349
670621	FPF II CTF 3,0 x 35 BC 500	5,10	100	L	10	339
670622	FPF II CTP 3,5 x 25 BC 200	4,10	100	L	10	336
670623	FPF II CZF 3,5 x 18 BC 200	4,10	100	L	10	345
670624	FPF II CTF 4,0 x 25 BC 1000	4,20	100	L	10	340
670625	FPF II CTF 4,0 x 35 BC 1000	5,60	100	L	10	340
670626	FPF II CTP 4,0 x 30 BC 1000	4,45	100	L	10	336
670629	FPF II CZF 4,0 x 12 BC 200	3,65	100	L	10	345
670630	FPF II CTF 4,5 x 20 BC 500	5,85	100	L	10	340
670632	FPF II CTP 4,5 x 60 BC 200	13,60	100	L	10	337
670633	FPF II CTP 4,5 x 70 BC 200	22,30	100	L	10	337
670634	FPF II CZP 4,5 x 70 BC 500	20,95	100	L	10	343
670635	FPF II CZP 4,5 x 80 BC 500	22,15	100	L	10	343
670636	FPF II PTF 4,5 x 50 BC 200	12,85	100	L	10	348
670639	FPF II CTF 5,0 x 25 BC 500	6,70	100	L	10	340
670640	FPF II CTF 5,0 x 60 BC 200	14,85	100	L	10	341
670642	FPF II CTP 5,0 x 60 BC 200	14,85	100	L	10	337
670643	FPF II CZP 5,0 x 40 BC 100	12,60	100	L	10	343
670644	FPF II CZP 5,0 x 45 BC 100	13,15	100	L	10	343
670645	FPF II CZP 5,0 x 50 BC 100	14,20	100	L	10	343
670646	FPF II PTF 5,0 x 70 BC 100	25,35	100	L	10	348
670647	FPF II CTP 6,0 x 90 BC 200	32,75	100	L	10	338
670648	FPF II CTF 4,0 x 30 BC 50	5,75	100	L	10	340
670649	FPF II CTP 4,0 x 30 BC 50	5,40	100	L	10	336
670650	FPF II CTF 4,0 x 35 BC 50	6,20	100	L	10	340
670651	FPF II CTP 4,0 x 35 BC 50	6,25	100	L	10	336
670652	FPF II CTF 4,0 x 40 BC 50	7,70	100	L	10	340
670653	FPF II CTP 4,0 x 40 BC 50	7,60	100	L	10	336
670654	FPF II CTF 4,0 x 45 BC 50	9,05	100	L	10	340
670655	FPF II CTP 4,0 x 45 BC 50	9,15	100	L	10	336
670656	FPF II CTF 4,0 x 50 BC 50	9,65	100	L	10	340
670657	FPF II CTP 4,0 x 50 BC 50	9,65	100	L	10	336
670658	FPF II CTP 4,0 x 60 BC 50	14,75	100	L	10	336
670659	FPF II CTP 4,0 x 70 BC 50	15,20	100	L	10	336
670660	FPF II CTF 4,5 x 30 BC 50	7,35	100	L	10	340
670661	FPF II CTF 4,5 x 35 BC 50	9,10	100	L	10	340
670662	FPF II CTP 4,5 x 35 BC 50	8,85	100	L	10	336
670663	FPF II CTF 4,5 x 40 BC 50	9,20	100	L	10	340
670664	FPF II CTP 4,5 x 40 BC 50	9,10	100	L	10	336
670665	FPF II CTF 4,5 x 45 BC 50	12,35	100	L	10	340
670666	FPF II CTP 4,5 x 45 BC 50	12,35	100	L	10	337
670667	FPF II CTF 4,5 x 50 BC 50	12,75	100	L	10	340
670668	FPF II CTP 4,5 x 50 BC 50	12,75	100	L	10	337
670669	FPF II CTP 4,5 x 60 BC 50	14,80	100	L	10	337
670670	FPF II CTP 4,5 x 70 BC 50	25,15	100	L	10	337
670671	FPF II CTP 4,5 x 80 BC 50	27,70	100	L	10	337
670672	FPF II CTP 5,0 x 100 BC 50	41,65	100	L	10	337
670673	FPF II CTP 5,0 x 110 BC 50	42,60	100	L	10	337
670674	FPF II CTP 5,0 x 120 BC 50	59,50	100	L	10	337
670675	FPF II CTF 5,0 x 35 BC 50	11,20	100	L	10	341
670676	FPF II CTP 5,0 x 35 BC 50	11,35	100	L	10	337
670677	FPF II CTP 5,0 x 40 BC 50	13,15	100	L	10	337
670678	FPF II CTF 5,0 x 45 BC 50	13,75	100	L	10	341
670679	FPF II CTP 5,0 x 45 BC 50	13,75	100	L	10	337
670680	FPF II CTF 5,0 x 50 BC 50	14,20	100	L	10	341
670681	FPF II CTP 5,0 x 50 BC 50	13,80	100	L	10	337
670682	FPF II CTF 5,0 x 60 BC 50	16,60	100	L	10	341
670683	FPF II CTP 5,0 x 60 BC 50	16,25	100	L	10	337
670684	FPF II CTF 5,0 x 70 BC 50	23,90	100	L	10	341
670685	FPF II CTP 5,0 x 70 BC 50	18,80	100	L	10	337
670686	FPF II CTP 5,0 x 80 BC 50	27,20	100	L	10	337
670687	FPF II CTP 5,0 x 90 BC 50	37,10	100	L	10	337
670688	FPF II CTP 6,0 x 100 BC 50	39,10	100	L	10	338
670689	FPF II CTP 6,0 x 110 BC 50	51,00	100	L	10	338
670690	FPF II CTP 6,0 x 120 BC 50	55,75	100	L	10	338
670691	FPF II CTP 6,0 x 130 BC 50	63,20	100	L	10	338
670692	FPF II CTP 6,0 x 140 BC 50	73,10	100	L	10	338
670693	FPF II CTP 6,0 x 150 BC 50	82,50	100	L	10	338
670694	FPF II CTP 6,0 x 160 BC 50	96,70	100	L	10	338
670695	FPF II CTP 6,0 x 180 BC 50	111,45	100	L	10	338
670696	FPF II CTP 6,0 x 200 BC 50	158,30	100	L	10	338

Unser fischer **Info-Portfolio.**

Hauptkatalog Befestigungssysteme

Produkte für den Einsatz in der Befestigungstechnik.
Der Befestigungskatalog bietet viele Fakten und hilft mit schneller und sicherer Produktauswahl, z. B.:

- Produktbeschreibungen mit Vorteile / Nutzen im Überblick.
- Tipps zur Montage.
- Anwendungshilfen.
- Detaillierte technische Daten und Zeichnungen
- Grundlagen der Befestigungstechnik.
- Alles, was Sie über die professionelle Befestigung wissen müssen.

Jetzt bestellen unter:
info@fischer.de, Art.-Nr. 59941

Katalog Schrauben

Alles rund um das fischer Schraubenprogramm und seine Anwendungen.

- Vorstellung der Produkte mit detaillierten technischen Daten und Abbildungen.
- Belastungstabellen für Konstruktionsschrauben.
- Anwendungsunterstützung.
- Basiswissen über Verbindungen mit Schrauben
- Verfügbare Bemessungssoftware.

Jetzt bestellen unter:
info@fischer.com, Art.-Nr. 506632

Katalog Installationssysteme

Viele Fakten rund um die fischer Produkte für den Einsatz in der Installationstechnik.

- Vorstellung der Produkte und Systeme mit detaillierten technischen Daten und Abbildungen.
- Geeignete Dübel zur Befestigung von Montagesystemkomponenten.
- Unterstützung bei der Anwendung.
- Basiswissen über Installationssysteme.
- Verfügbare Planungssoftware.

Jetzt bestellen unter:
info@fischer.de, Art.-Nr. 100465

FiXperience

FiXperience.
Sicher und zuverlässig.

Die fischer Bemessungssoftware FiXperience unterstützt Sie als Planer, Statiker und Handwerker sicher und zuverlässig bei der Bemessung Ihrer Projekte. FiXperience ist modular aufgebaut und kann für eine Vielzahl von Anwendungen eingesetzt werden. Das Programm umfasst eine Ingenieurssoftware und spezielle Anwendungsmodule:

C-FIX

C-FIX
Für die Bemessung von Stahl- und Verbundankern in Beton sowie Injektionssystemen in Mauerwerk. Jetzt mit dem neuen FEM-Bemessungstool für die realitätsnahe Bemessung von Verankerungen.

WOOD-FIX

WOOD-FIX
Für die Bemessung von Aufdachdämmsystemen und Knotenpunkten im konstruktiven Holzbau.

INSTALL-FIX

INSTALL-FIX
Für die Auslegung von Installationssystemen in der Technischen Gebäudeausstattung.

REBAR-FIX

REBAR-FIX
Für die Bemessung von nachträglich eingemörtelten Bewehrungsstäben in Stahlbetonbauteilen.

PLANNER

Elektronischer Planungsordner
Alle wichtigen Dokumente und Unterlagen von fischer in einem Programm.

MORTAR-FIX

MORTAR-FIX
Zur Ermittlung des Injektionsmörtelbedarfs für Verbundanker in Beton und Mauerwerk.

RAIL-FIX

RAIL-FIX
Für die Bemessung von Befestigungen für Geländer an Stahlbetondecken und Treppen.

FACADE-FIX

FACADE-FIX
Für die Bemessung von Fassadenbefestigungen mit Holzunterkonstruktionen.

CHANNEL-FIX

CHANNEL-FIX
Für die Bemessung von Einlegeteilen und Ankerschienen.

Registrieren Sie sich im **myfischer Portal** zur Nutzung von **FiXperience online** oder **laden** Sie **FiXperience kostenlos** herunter.

Allgemeine Geschäftsbedingungen

fischer Deutschland Vertriebs GmbH

I. Geltung

1. All unsere Lieferungen, Leistungen und Angebote erfolgen ausschließlich aufgrund dieser Allgemeinen Geschäftsbedingungen (AGB). Diese sind Bestandteil aller Verträge, die wir mit unseren Vertragspartnern (nachfolgend auch „Besteller“ genannt) über die von uns angebotenen Lieferungen oder Leistungen schließen. Sie gelten auch für alle zukünftigen Lieferungen, Leistungen oder Angebote an den Besteller, auch wenn sie nicht nochmals gesondert vereinbart werden.
2. Geschäftsbedingungen des Bestellers oder Dritter finden keine Anwendung, auch wenn wir ihrer Geltung im Einzelfall nicht gesondert widersprechen. Selbst wenn wir auf ein Schreiben Bezug nehmen, das Geschäftsbedingungen des Bestellers oder eines Dritten enthält oder auf solche verweist, liegt darin kein Einverständnis mit der Geltung jener Geschäftsbedingungen.
3. Wir verkaufen ausschließlich direkt an gewerbliche Endverbraucher (Unternehmer i.S.v. § 14 BGB).

II. Angebot, Auftragsbestätigung und Vertragsabschluss, Abrufe

1. All unsere Angebote sind freibleibend und unverbindlich, sofern sie nicht ausdrücklich als verbindlich gekennzeichnet sind oder eine bestimmte Annahmefrist enthalten. Bestellungen oder Aufträge können wir, soweit der Besteller uns keine längere Frist zu Annahme anbietet, innerhalb von 14 Tagen nach Zugang annehmen.
2. Ein Vertrag auf Grund einer Bestellung des Bestellers kommt durch unsere schriftliche Auftragsbestätigung oder durch die Lieferung der Ware zustande. “Schriftlich“ i. S. d. AGB meint zumindest Textform (E-Mail, Fax, maschinell erstellte Briefe oder Telegramme).
3. Soweit nicht zwischen den Vertragspartnern zumindest in Textform anders vereinbart, gilt: Allein maßgeblich für die Rechtsbeziehungen zwischen uns und dem Besteller ist der vorstehend genannte Vertrag, einschließlich dieser AGB. Dieser gibt alle Abreden zwischen den Vertragspartnern zum Vertragsgegenstand vollständig wieder. Mündliche Zusagen unsererseits vor Abschluss dieses Vertrages sind rechtlich unverbindlich und mündliche Abreden der Vertragspartner werden durch den vorstehend genannten Vertrag ersetzt.
4. Soweit zwischen den Vertragspartnern Schriftform vereinbart wurde, bedürfen Ergänzungen und Abänderungen der getroffenen Vereinbarungen einschließlich dieser AGB zu ihrer Wirksamkeit der Schriftform. Im Übrigen bedürfen Änderungen und oder Ergänzungen zumindest der Textform.
5. Angaben zum Gegenstand der Lieferung oder Leistung (z.B. Gewichte, Maße, Gebrauchswerte, Belastbarkeit, Toleranzen und technische Daten) sowie Darstellungen desselben (z.B. Zeichnungen und Abbildungen) sind nur annähernd maßgeblich, soweit nicht die Verwendbarkeit zum vertraglich vorgesehenen Zweck eine genaue Übereinstimmung voraussetzt. Sie sind keine garantierten Beschaffenheitsmerkmale, sondern Beschreibungen oder Kennzeichnungen der Lieferung oder Leistung. Handelsübliche Abweichungen und Abweichungen, die aufgrund rechtlicher Vorschriften erfolgen oder technische Verbesserungen darstellen, sowie die Ersetzung von Bauteilen durch gleichwertige Teile sind zulässig, soweit sie die Verwendbarkeit zum vertraglich vorgesehenen Zweck nicht beeinträchtigen.
6. Das Eigentum oder Urheberrecht an allen von uns abgegebenen Angeboten und Kostenvoranschlägen sowie dem Besteller zur Verfügung gestellten Zeichnungen, Abbildungen, Berechnungen, Prospekten, Katalogen, Modellen, Werkzeugen und anderen Unterlagen und Hilfsmitteln behalten wir uns vor. Der Besteller darf diese Gegenstände ohne unsere ausdrückliche Zustimmung weder als solche noch inhaltlich Dritten zugänglich machen, sie bekannt geben, selbst oder durch Dritte nutzen oder vervielfältigen. Er hat auf unser Verlangen diese Gegenstände vollständig an diesen zurückzugeben und eventuell gefertigte Kopien zu vernichten, wenn sie von ihm im ordnungsgemäßen Geschäftsgang nicht mehr benötigt werden oder wenn Verhandlungen nicht zum Abschluss eines Vertrages führen. Ausgenommen hiervon ist die Speicherung elektronisch zur Verfügung gestellter Daten zum Zwecke üblicher Datensicherung.
7. Bei Abrufaufträgen ist die Ware spätestens innerhalb von 6 Monaten nach Bestellung abzurufen. Wird die Ware innerhalb dieser Frist nicht abgerufen, so sind wir berechtigt, den Kaufpreis in Rechnung zu stellen. Vom Tag der Berechnung der Ware an sind wir berechtigt, für deren Bereitstellung Lagerkosten zu berechnen, und zwar zum jeweils gültigen Satz des Speditionsgewerbes.

III. Zahlungsbedingungen

1. Unsere Rechnungen sind 30 Tage nach Rechnungsdatum ohne jeden Abzug zur Zahlung fällig, sofern nicht etwas anderes schriftlich vereinbart ist. Bei Zahlung innerhalb von 14 Tagen nach dem Rechnungsdatum gewähren wir 2 % Skonto. Maßgebend für das Datum der Zahlung ist der Eingang bei uns. Zahlungen werden stets auf die älteste fällige Rechnung verrechnet.
2. Wird das Zahlungsziel überschritten, haben wir das Recht, ab diesem Zeitpunkt auch ohne Mahnung Zinsen in Höhe des gesetzlichen Zinssatzes zu berechnen. Dieser Zinssatz ist höher anzusetzen, wenn wir eine Belastung mit einem höheren Zinssatz nachweisen. Die Geltendmachung weiterer Schäden im Falle des Verzuges bleibt unberührt.
3. Tritt nach Auftragserteilung eine wesentliche Verschlechterung der Vermögensverhältnisse des Bestellers ein oder wird uns eine vorher eingetretene Verschlechterung der Vermögensverhältnisse erst nach Auftragserteilung bekannt, so sind wir berechtigt, nach eigener Wahl entweder Vorauszahlung oder Sicherheitsleistung zu fordern.
4. Wechselzahlungen bedürfen der vorherigen schriftlichen Vereinbarung. Ein Skontoabzug für Zahlungen mittels Wechsel wird nicht gewährt.
5. Der Besteller kann nur mit solchen Forderungen aufrechnen, die unbestritten oder rechtskräftig festgestellt sind. Dasselbe gilt für Zurückbehaltungsrechte. Die Abtretung von Ansprüchen des Bestellers gegenüber uns wird ausgeschlossen.

IV. Lieferung und Lieferzeit/ Lieferort

1. Für Lieferungen innerhalb der Bundesrepublik Deutschland gilt DAP.
2. Wir liefern unsere Produkte grundsätzlich nur an Adressen innerhalb der Bundesrepublik Deutschland.
3. Von uns in Aussicht gestellte Fristen und Termine für Lieferungen und Leistungen gelten stets nur annähernd, es sei denn, dass ausdrücklich eine feste Frist oder ein fester Termin zugesagt oder vereinbart ist. Sofern Versendung vereinbart wurde, beziehen sich Lieferfristen und Liefertermine, sofern nicht ausdrücklich von uns anders angegeben, auf den Zeitpunkt der Übergabe an den Spediteur, Frachtführer oder sonst mit dem Transport beauftragten Dritten.
4. Wir können – unbeschadet unserer Rechte aus Verzug des Bestellers – vom Besteller eine Verlängerung von Liefer- und Leistungsfristen oder eine Verschiebung von Liefer- und Leistungsterminen um den Zeitraum verlangen, in dem der Besteller seinen vertraglichen Verpflichtungen uns gegenüber nicht nachkommt.
5. Wir haften nicht für Unmöglichkeit der Lieferung oder für Lieferverzögerungen, soweit diese durch höhere Gewalt oder sonstige, zum Zeitpunkt des Vertragsabschlusses nicht vorhersehbare Ereignisse (z.B. Betriebsstörungen aller Art, Schwierigkeiten in der Material- oder Energiebeschaffung, Transportverzögerungen, Streiks, rechtmäßige Aussperrungen, Mangel an Arbeitskräften, Energie oder Rohstoffen, Schwierigkeiten bei der Beschaffung von notwendigen behördlichen Genehmigungen, Pandemien oder Epidemien, behördliche Maßnahmen oder die ausbleibende, nicht richtige oder nicht rechtzeitige Belieferung durch Lieferanten trotz eines vom Verkäufer geschlossenen kongruenten Deckungsgeschäfts) verursacht worden sind, die wir nicht zu vertreten haben. Sofern solche Ereignisse uns die Lieferung oder Leistung wesentlich erschweren oder unmöglich machen und die Behinderung nicht nur von vorübergehender Dauer ist, sind wir zum Rücktritt vom Vertrag berechtigt. Bei Hindernissen vorübergehender Dauer verlängern sich die Liefer- oder Leistungsfristen oder verschieben sich die Liefer- oder Leistungstermine um den Zeitraum der Behinderung zzgl. einer angemessenen Anlauffrist. Soweit dem Besteller infolge der Verzögerung die Abnahme der Lieferung oder Leistung nicht zuzumuten ist, kann er durch unverzügliche schriftliche Erklärung uns gegenüber vom Vertrag zurücktreten.
6. Wir sind zu Teillieferungen berechtigt, wenn
   - die Teillieferung für den Besteller im Rahmen des vertraglichen Bestimmungszwecks verwendbar ist,
   - die Lieferung der restlichen bestellten Ware sichergestellt ist und
   - dem Besteller hierdurch kein erheblicher Mehraufwand oder zusätzliche Kosten entstehen (es sei denn, wir erklären uns zur Übernahme dieser Kosten bereit).
7. Geraten wir mit einer Lieferung oder Leistung in Verzug oder wird uns eine Lieferung oder Leistung, gleich aus welchem Grunde, unmöglich, so ist die unsere Haftung auf Schadensersatz nach Maßgabe des Absatzes X. dieser AGB beschränkt.

V. Versand, Verpackung, Abnahme

1. Die Versandart und die Verpackung unterstehen unserem pflichtgemäßen Ermessen. Sonderwünsche des Bestellers (z.B. beschleunigte Versandart, Spezialverpackung, Beauftragung eines bestimmten Spediteurs) werden gegen Berechnung etwaiger Mehrkosten soweit wie möglich berücksichtigt.
2. Lagerkosten nach Gefahrübergang trägt der Besteller. Bei Lagerung durch uns betragen die Lagerkosten (0,25) % des Rechnungsbetrages der zu lagernden Liefergegenstände pro abgelaufene Woche. Die Geltendmachung und der Nachweis weiterer oder geringerer Lagerkosten bleiben vorbehalten.
3. Die Sendung wird von uns nur auf ausdrücklichen Wunsch des Bestellers und auf dessen Kosten gegen Diebstahl, Bruch-, Transport-, Feuer- und Wasserschäden oder sonstige versicherbare Risiken versichert
4. Soweit eine Abnahme stattzufinden hat, gilt die Kaufsache als abgenommen, wenn
   - die Lieferung und, sofern wir auch die Installation schulden, die Installation abgeschlossen ist,
   - wir dies dem Besteller unter Hinweis auf die Abnahmefiktion nach diesem Absatz V. mitgeteilt und ihn zur Abnahme aufgefordert haben,
   - seit der Lieferung oder Installation 12 Werktage vergangen sind oder der Besteller mit der Nutzung der Kaufsache begonnen hat (z.B. die gelieferte Anlage in Betrieb genommen hat) und in diesem Fall seit Lieferung oder Installation 6 Werktage vergangen sind und
   - der Besteller die Abnahme innerhalb dieses Zeitraums aus einem anderen Grund als wegen eines uns angezeigten Mangels, der die Nutzung der Kaufsache unmöglich macht oder wesentlich beeinträchtigt, unterlassen hat.

VI. Gewährleistung

1. Der Besteller kann aus der Mangelhaftigkeit unserer Lieferung oder Leistung keine Rechte ableiten, soweit lediglich eine unerhebliche Minderung der vertraglich vereinbarten Beschaffenheit vorliegt.
2. Die Gewährleistungsfrist beträgt ein Jahr ab Lieferung oder, soweit eine Abnahme erforderlich ist, ab der Abnahme. Diese Frist gilt nicht für Schadensersatzansprüche des Bestellers aus der Verletzung des Lebens, des Körpers oder der Gesundheit oder aus vorsätzlichen oder grob fahrlässigen Pflichtverletzungen durch uns oder unsere Erfüllungsgehilfen, welche jeweils nach den gesetzlichen Vorschriften verjähren.
3. Die gelieferten Gegenstände sind unverzüglich nach Ablieferung an den Besteller oder an den von ihm bestimmten Dritten sorgfältig zu untersuchen. Sie gelten hinsichtlich offensichtlicher Mängel oder anderer Mängel, die bei einer unverzüglichen, sorgfältigen Untersuchung erkennbar gewesen wären, als vom Käufer genehmigt, wenn uns nicht binnen (sieben) Werktagen nach Ablieferung eine schriftliche Mängelrüge zugeht. Hinsichtlich anderer Mängel gelten die Liefergegenstände als vom Käufer genehmigt, wenn uns die Mängelrüge nicht binnen (sieben) Werktagen nach dem Zeitpunkt zugeht, in dem sich der Mangel zeigte; war der Mangel bei normaler Verwendung bereits zu einem früheren Zeitpunkt offensichtlich, ist jedoch dieser frühere Zeitpunkt für den Beginn der Rügefrist maßgeblich. Auf unser Verlangen ist ein beanstandeter Liefergegenstand frachtfrei an uns zurückzusenden. Bei berechtigter Mängelrüge vergüten wir die Kosten des günstigsten Versandweges; dies gilt nicht, soweit die Kosten sich erhöhen, weil der Liefergegenstand sich an einem anderen Ort als dem Ort des bestimmungsgemäßen Gebrauchs befindet.
4. Bei Sachmängeln der gelieferten Gegenstände sind wir nach unserer innerhalb angemessener Frist zu treffenden Wahl zunächst zur Nachbesserung oder Ersatzlieferung verpflichtet und berechtigt. Im Falle des Fehlschlagens, d. h. der Unmöglichkeit, Unzumutbarkeit, Verweigerung oder unangemessenen Verzögerung der Nachbesserung oder Ersatzlieferung, kann der Besteller vom Vertrag zurücktreten oder den Kaufpreis angemessen mindern.

5. Beruht ein Mangel auf unserem Verschulden, kann der Besteller unter den in Abschnitt X. bestimmten Voraussetzungen Schadensersatz verlangen.
6. Bei Mängeln von Bauteilen anderer Hersteller, die wir aus lizenzrechtlichen oder tatsächlichen Gründen nicht beseitigen kann, werden wir nach unserer Wahl unsere Gewährleistungsansprüche gegen die Hersteller und Lieferanten für Rechnung des Bestellers geltend machen oder an den Besteller abtreten. Gewährleistungsansprüche gegen uns bestehen bei derartigen Mängeln unter den sonstigen Voraussetzungen und nach Maßgabe dieser AGB nur, wenn die gerichtliche Durchsetzung der vorstehend genannten Ansprüche gegen den Hersteller und Lieferanten erfolglos war oder, bspw. aufgrund einer Insolvenz, aussichtslos ist. Während der Dauer des Rechtsstreits ist die Verjährung der betreffenden Gewährleistungsansprüche des Bestellers gegen uns gehemmt.
7. Die Gewährleistung entfällt, wenn der Besteller ohne unsere Zustimmung den Liefergegenstand ändert oder durch Dritte ändern lässt und die Mängelbeseitigung hierdurch unmöglich oder unzumutbar erschwert wird. In jedem Fall hat der Besteller die durch die Änderung entstehenden Mehrkosten der Mängelbeseitigung zu tragen.
8. Eine im Einzelfall mit dem Besteller vereinbarte Lieferung gebrauchter Gegenstände erfolgt unter Ausschluss jeglicher Gewährleistung für Sachmängel.

VII. Rücktritt bei Pflichtverletzung

1. Dem Besteller steht kein gesetzliches Rücktrittsrecht wegen einer nicht oder nicht vertragsgemäß erbrachten Leistung zu, wenn wir die Pflichtverletzung nicht zu vertreten haben.
2. Vorstehende Ziff.1. gilt nicht, wenn sich aus besonderen Vereinbarungen ein verschuldensunabhängiges Rücktrittsrecht des Bestellers ergibt. Weiterhin gilt die vorstehende Ziff.1. nicht bei einem Mangel der Ware. In diesem Fall gelten die gesetzlichen Regeln des Kaufrechts, soweit in diesen AGB nichts Abweichendes geregelt ist.

VIII. Schutzrechte

1. Wir stehen nach Maßgabe dieses Absatzes dafür ein, dass der Liefergegenstand frei von gewerblichen Schutzrechten oder Urheberrechten Dritter ist. Jeder Vertragspartner wird den anderen Vertragspartner unverzüglich schriftlich benachrichtigen, falls ihm gegenüber Ansprüche wegen der Verletzung solcher Rechte geltend gemacht werden.
2. In dem Fall, dass der Liefergegenstand ein gewerbliches Schutzrecht oder Urheberrecht eines Dritten verletzt, werden wir nach unserer Wahl und auf unsere Kosten den Liefergegenstand derart abändern oder austauschen, dass keine Rechte Dritter mehr verletzt werden, der Liefergegenstand aber weiterhin die vertraglich vereinbarten Funktionen erfüllt, oder dem Besteller durch Abschluss eines Lizenzvertrages mit dem Dritten das Nutzungsrecht verschaffen. Gelingt uns dies innerhalb eines angemessenen Zeitraums nicht, ist der Besteller berechtigt, von dem Vertrag zurückzutreten oder den Kaufpreis angemessen zu mindern. Etwaige Schadensersatzansprüche des Bestellers unterliegen den Beschränkungen des Abschnitts X. dieser AGB.
3. Bei Rechtsverletzungen durch von uns gelieferte Produkte anderer Hersteller werden wir nach unserer Wahl unsere Ansprüche gegen die Hersteller und Vorlieferanten für Rechnung des Bestellers geltend machen oder an den Besteller abtreten. Ansprüche gegen uns bestehen in diesen Fällen nach Maßgabe dieses Absatzes nur, wenn die gerichtliche Durchsetzung der vorstehend genannten Ansprüche gegen die Hersteller und Vorlieferanten erfolglos war oder, bspw. aufgrund einer Insolvenz, aussichtslos ist.

IX. Eigentumsvorbehalt

1. Die von uns an den Besteller gelieferte Ware bleibt bis zur vollständigen Bezahlung aller gesicherten Forderungen unser Eigentum. Die Ware sowie die nach den nachfolgenden Bestimmungen an ihre Stelle tretende, vom Eigentumsvorbehalt erfasste Ware wird nachfolgend „Vorbehaltsware“ genannt.
2. Der Besteller verwahrt die Vorbehaltsware unentgeltlich für uns.
3. Der Besteller ist berechtigt, die Vorbehaltsware bis zum Eintritt des Verwertungsfalls im ordnungsgemäßen Geschäftsverkehr zu verarbeiten und zu veräußern. Verpfändungen und Sicherungsübereignungen sind unzulässig.
4. Wird die Vorbehaltsware vom Besteller verarbeitet, so wird vereinbart, dass die Verarbeitung in unserem Namen und für unsere Rechnung und für uns als Hersteller erfolgt und wir unmittelbar das Eigentum oder – wenn die Verarbeitung aus Stoffen mehrerer Eigentümer erfolgt oder der Wert der verarbeiteten Sache höher ist als der Wert der Vorbehaltsware – das Miteigentum (Bruchteilseigentum) an der neu geschaffenen Sache im Verhältnis des Werts der Vorbehaltsware zum Wert der neu geschaffenen Sache erwerben. Für den Fall, dass kein solcher Eigentumserwerb für uns eintreten sollte, überträgt der Besteller bereits jetzt sein künftiges Eigentum oder – im o.g. Verhältnis – Miteigentum an der neu geschaffenen Sache zur Sicherheit an uns. Wird die Vorbehaltsware mit anderen Sachen zu einer einheitlichen Sache verbunden oder untrennbar vermischt und ist eine der Sachen als Hauptsache anzusehen, so dass wir oder der Besteller Alleineigentum erwerben, so überträgt die Partei, der die Hauptsache gehört, der anderen Partei anteilig das Miteigentum an der einheitlichen Sache in dem in S. 1 genannten Verhältnis.
5. Im Fall der Weiterveräußerung der Vorbehaltsware tritt der Besteller bereits jetzt sicherungshalber die hieraus entstehende Forderung gegen den Erwerber – bei Miteigentum an der Vorbehaltsware anteilig entsprechend dem Miteigentumsanteil – an uns ab. Gleiches gilt für sonstige Forderungen, die an die Stelle der Vorbehaltsware treten oder sonst hinsichtlich der Vorbehaltsware entstehen, wie zB Versicherungsansprüche oder Ansprüche aus unerlaubter Handlung bei Verlust oder Zerstörung. Wir ermächtigen den Besteller widerruflich, die an uns abgetretene Forderungen im eigenen Namen einzuziehen. Wir dürfen diese Einzugsermächtigung nur im Verwertungsfall widerrufen.
6. Greifen Dritte auf die Vorbehaltsware zu, insb. durch Pfändung, wird der Besteller sie unverzüglich auf unsere Eigentümerstellung hinweisen und uns hierüber informieren, um uns die Durchsetzung unserer Eigentumsrechte zu ermöglichen. Sofern der Dritte nicht in der Lage ist, uns die in diesem Zusammenhang entstehenden gerichtlichen oder außergerichtlichen Kosten zu erstatten, haftet uns hierfür der Besteller.
7. Wir werden die Vorbehaltsware sowie die an ihre Stelle tretenden Sachen oder Forderungen freigeben, soweit ihr Wert die Höhe der gesicherten Forderungen um mehr als 50 % übersteigt. Die Auswahl der danach freizugebenden Gegenstände liegt bei uns.
8. Treten wir bei vertragswidrigem Verhalten des Bestellers – insb. Zahlungsverzug – vom Vertrag zurück (Verwertungsfall), sind wir berechtigt, die Vorbehaltsware heraus zu verlangen.

X. Haftung auf Schadensersatz wegen Verschuldens

1. Die Haftung auf Schadensersatz, gleich aus welchem Rechtsgrund, insb. aus Unmöglichkeit, Verzug, mangelhafter oder falscher Lieferung, Vertragsverletzung, Verletzung von Pflichten bei Vertragsverhandlungen und unerlaubter Handlung ist, soweit es dabei jeweils auf ein Verschulden ankommt, nach Maßgabe dieses Absatzes X. eingeschränkt.
2. Wir haften nicht im Falle einfacher Fahrlässigkeit unserer Organe, gesetzlichen Vertreter, Angestellten oder sonstigen Erfüllungsgehilfen, soweit es sich nicht um eine Verletzung vertragswesentlicher Pflichten handelt. Vertragswesentlich sind die Verpflichtung zur rechtzeitigen Lieferung und Installation des Liefergegenstands, dessen Freiheit von Rechtsmängeln sowie solchen Sachmängeln, die seine Funktionsfähigkeit oder Gebrauchstauglichkeit mehr als nur unerheblich beeinträchtigen, sowie Beratungs-, Schutz- und Obhutspflichten, die dem Besteller die vertragsgemäße Verwendung des Liefergegenstands ermöglichen sollen oder den Schutz von Leib oder Leben von Personal des Besteller oder den Schutz von dessen Eigentum vor erheblichen Schäden bezwecken.
3. Soweit wir gem. Absatz X. Ziff. 2 dem Grunde nach auf Schadensersatz haften, ist diese Haftung auf Schäden begrenzt, die wir bei Vertragsschluss als mögliche Folge einer Vertragsverletzung vorausgesehen haben oder die wir bei Anwendung verkehrsüblicher Sorgfalt hätten voraussehen müssen. Mittelbare Schäden und Folgeschäden, die Folge von Mängeln des Liefergegenstands sind, sind außerdem nur ersatzfähig, soweit solche Schäden bei bestimmungsgemäßer Verwendung des Liefergegenstands typischerweise zu erwarten sind. Die vorstehenden Regelungen dieses Absatz X Ziff. 3 gelten nicht im Fall vorsätzlichen oder grob fahrlässigen Verhaltens von unseren Organmitgliedern oder leitenden Angestellten.
4. Die vorstehenden Haftungsausschlüsse und -beschränkungen gelten in gleichem Umfang zugunsten unserer Organe, gesetzlichen Vertreter, Angestellten und sonstigen Erfüllungsgehilfen.
5. Soweit wir technische Auskünfte geben oder beratend tätig werden und diese Auskünfte oder Beratung nicht zu dem von uns geschuldeten, vertraglich vereinbarten Leistungsumfang gehören, geschieht dies unentgeltlich und unter Ausschluss jeglicher Haftung.
6. Die Einschränkungen dieses Absatzes X. gelten nicht für die Haftung wegen vorsätzlichen Verhaltens, für garantierte Beschaffenheitsmerkmale, wegen Verletzung des Lebens, des Körpers oder der Gesundheit oder nach dem Produkthaftungsgesetz.

XI. Warenrücksendungen

Eine Warenrücknahme oder ein Umtausch erfolgt nur, wenn wir vor Rücksendung der Ware durch den Besteller der Rücknahme oder dem Umtausch ausdrücklich zugestimmt haben.

XII. Compliance

Der Besteller verpflichtet sich dem Grundsatz der strikten Legalität bei allen Handlungen, Maßnahmen, Verträgen und sonstigen Vorgängen.

XIII. Gerichtsstand

1. Ist der Besteller Kaufmann, eine juristische Person des öffentlichen Rechts oder ein öffentlich-rechtliches Sondervermögen oder hat er in der Bundesrepublik Deutschland keinen allgemeinen Gerichtsstand, so ist Gerichtsstand für alle etwaigen Streitigkeiten aus der aus der Geschäftsbeziehung zwischen uns und dem Besteller nach unserer Wahl unser Sitz oder der Sitz des Bestellers. Für Klagen gegen uns ist in diesen Fällen jedoch unser Sitz ausschließlicher Gerichtsstand. Zwingende gesetzliche Bestimmungen über ausschließliche Gerichtsstände bleiben von dieser Regelung unberührt.
2. Die Beziehungen zwischen uns und dem Besteller unterliegen ausschließlich dem Recht der Bundesrepublik Deutschland. Das Übereinkommen der Vereinten Nationen über Verträge über den internationalen Warenkauf vom 11.4.1980 (CISG) gilt nicht.
3. Soweit der Vertrag oder diese ABG-Regelungslücken enthalten, gelten zur Ausfüllung dieser Lücken diejenigen rechtlich wirksamen Regelungen als vereinbart, welche die Vertragspartner nach den wirtschaftlichen Zielsetzungen des Vertrages und dem Zweck dieser AGB vereinbart hätten, wenn sie die Regelungslücke gekannt hätten.

Stand: Oktober 2023

fischer Deutschland Vertriebs GmbH

Klaus-Fischer-Straße 1, 72178 Waldachtal

myfischer.

Das Partnerportal mit vielen Services für unsere tägliche Zusammenarbeit.

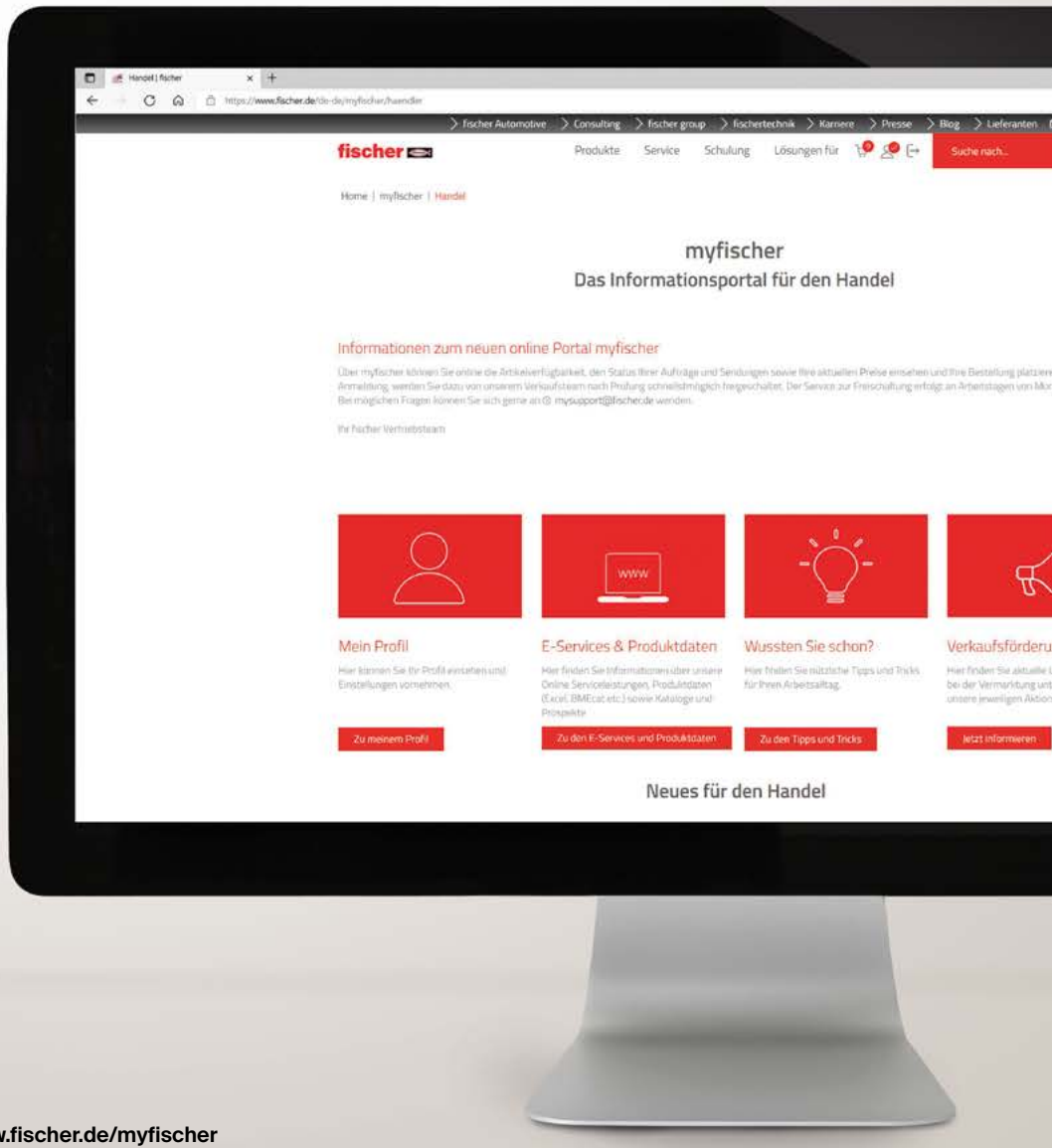

Registrieren Sie sich unter **www.fischer.de/myfischer**
und genießen Sie zahlreiche Vorteile.

Ihr Fachhändler

Preisliste Nr. 65/24

Preise ohne MwSt. Gültig ab 01. Januar 2024.
Rohstoffzuschläge bei sich erhöhenden Weltmarktpreisen.

www.fischer.de

Dafür steht fischer

Befestigungssysteme
Automotive
fischertechnik
Consulting
Electronic Solutions

fischer Deutschland Vertriebs GmbH
Klaus-Fischer-Straße 1 · 72178 Waldachtal
Deutschland
Tel. +49 7443 12 - 6000 · Fax +49 7443 12 - 8297
www.fischer.de · verkaufsinnendienst@fischer.de

Hotline
Fachberatung
+49 180 5 202900* · +49 7443 12 - 4000

Infomaterial
+49 180 5 202901*
* 14 ct. pro Minute aus dem deutschen Festnetz.

00059920 · 12/2023 · V-MB/HD · Printed in Germany · Irrtümer, technische und Sortimentsänderungen bleiben vorbehalten. Haftung für Druckfehler und -mängel werden ausgeschlossen.